

Østlandske Petroleumsscompagnie stiftet mai 1893

Østlandske Petroleumsscompagnie, ØPPC, ble formelt stiftet i mai 1893 av norske investorer i samarbeid med Standard Oil fra USA. Formelt og praktisk var forbindelsen til Standard Oil via deres kontor i København, Det danske Petroleumsscompagnie. I Norge hadde selskapet i realiteten fungert en tid i samarbeid med grossererfirmaet Adam Hiorth. Man hadde en stor tank, «Cicterne», på Steilene utenfor Nesodden ved Christiania.

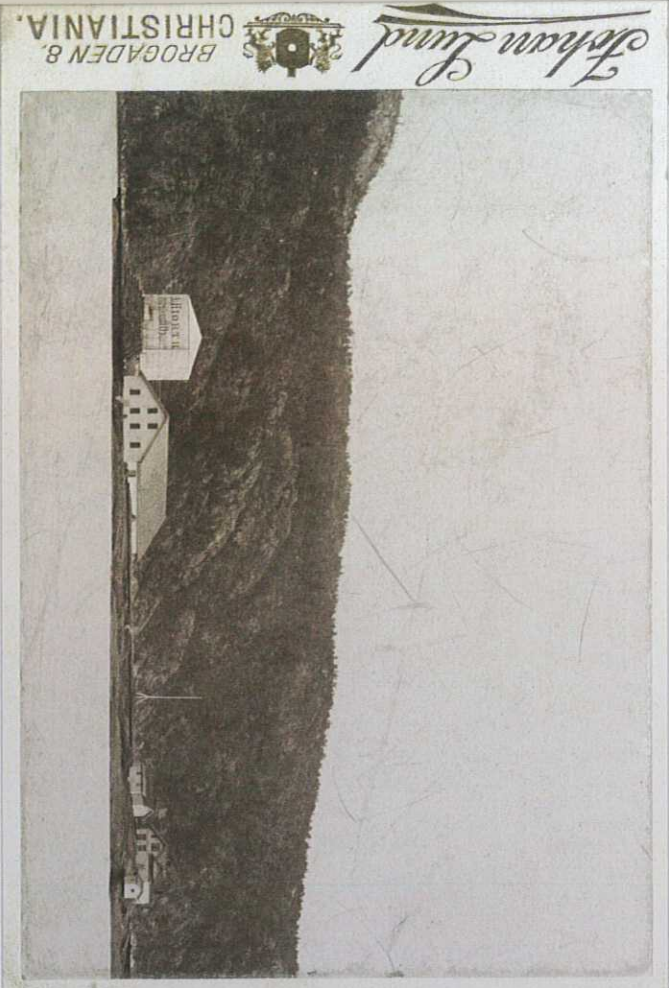

Lokaliseringen var gunstig pga brann og eksplosjonsfaren i byen, billige tomter med god adkomst for båter som fraktet tunglast. Anlegget bestod av kaier, tønnefabrikk, verksted, tapperi, arbeiderboliger, skole for ca 60 barn, havnelektre, mottaks- og ditribusjonsområde på Bispekaia like ved jernbanestasjonen i Christiania. Produktene ble tappet på Steilene og fraktet med små lektre til Bispebrygga sentralt i Christiania.

I 1895 ble Det norske Petroleumsscompagnie startet på nabooya Storsteilene som en konkurrerende virksomhet. De satset stort og gikk konkurs i løpet av ca 1,5 år.

ØPPC kjøpte opp virksomheten med to tanker, kaianlegg

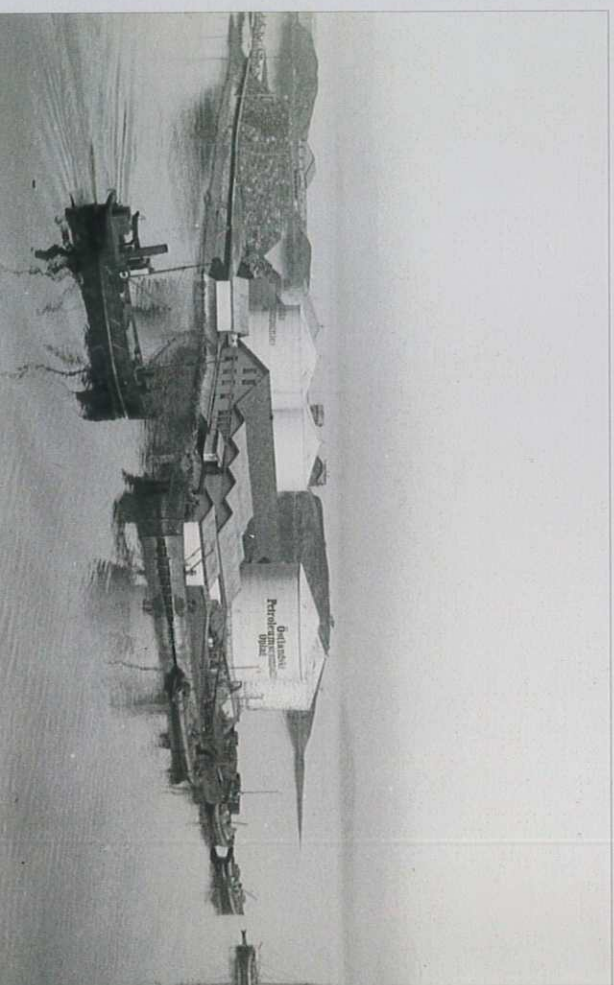



Lokaliseringen var gunstig pga brann og eksplosjonsfaren i byen, billige tomter med god adkomst for båter som fraktet tung last. Anlegget bestod av kaier, tønnefabrikk, verksted, tapperi, arbeiderboliger, skole for ca 60 barn, havnelektre, mottaks- og ditribusjonsområde på Bispekaia like ved jernbanestasjonen i Christiania. Produktene ble tappet på Steilene og fraktet med små lektre til Bispebrygga sentralt i Christiania. I 1895 ble Det norske Petroleumsselskapet startet på nabooya Storsteilene som en konkurrerende virksomhet. De satset stort og gikk konkurs i løpet av ca 1,5 år. ØPC kjøpte opp virksomheten med to tanker, kaianlegg, ansatte, 20 hester med seletøy etc. ØPC beholdt i realiteten et tilnærmet monopol på petroleumsomsætning i østlandsområdet til etter første verdenskrig.



De første årene var selskapet tett integrert med Adam Hiorth og benyttet dette firmaets bygård i Christiania som sitt administrative hovedkontor. Men i oktober 1899 flyttet man ut herfra og etablerte seg på hjørnet av Dronningensgt og Prinsensgt i Christiania. Denne lokaliseringen tillot administrasjon og kort gangavstand til anlegget på Bispekaia. I starten hadde man kontor i 2. etasje med skilt over inngangsdøren og skilt i vinduet til venstre for inngangsdøren. Skiltet er laget i stil med andre liknende skilt i nærheten og slike skilt brukes fortsatt i denne delen av Oslo. Etterhvert som selskapet vokste overtok man også første etasje ut mot Prinsensgt.





5 liters kannen med kork ble laget i verkstedet på Steillene og forenklet innkjøp for kundene som slapp å bruke egen emballasje



De første etasjene var selskapet tett integrert med Adam Hiorth og benyttet dette firmaets bygård i Christiania som sitt administrative hovedkontor. Men i oktober 1899 flyttet man ut herfra og etablerte seg på hjørnet av Dronningensgt og Prinsensgt i Christiania. Denne lokaliseringen tillot administrasjon og kort gangavstand til anlegget på Bisppekaien.

I starten hadde man kontor i 2. etasje med skilt over inngangsdøren og skilt i vinduet til venstre for inngangsdøren. Skiltet er laget i stil med andre liknende skilt i nærheten og slike skilt brukes fortsatt i denne delen av Oslo. Etterhvert som selskapet vokste overtok man også første etasje ut mot Prinsensgt.

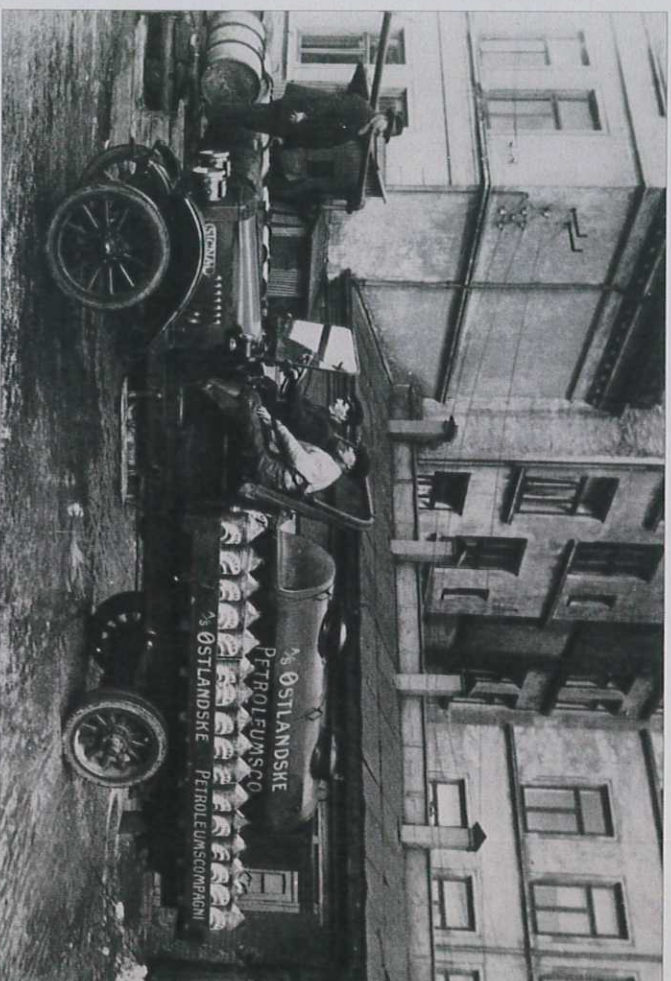

ØPC sammen med Vestlandske Petroleumcompagnie, Vallø Oljeraffineri og Norsk-Amerikansk Petroleumcompagnie hadde tett samarbeid fra starten og utviklet en stadig tettere formel organisasjon. De slo seg sammen under navnet Esso i 1935 og den formelle fusjonen mellom alle selskaper ble gjennomført i mai 1953.

Selskapet etablerte oppstrømselskapet Esso Exploration Norway Inc i mai 1965 og fikk de første letelissensene som ble utdelt på norsk sokkel. Selskapet skiftet siden navn til Exxon Exploration & Production a.s. I år 2000 ble selskapet fusjonert med Mobil under navnet ExxonMobil.

forenklet innkjøp for kundene som slapp å bruke egen emballasje



ØPC sammen med Vestlandske Petroleumsselskaper, Vallø Ojjeraffineri og Norsk-Amerikansk Petroleumsselskaper hadde tett samarbeid fra starten og utviklet en stadig tettere formel organisasjon. De slo seg sammen under navnet Esso i 1935 og den formelle fusjonen mellom alle selskaper ble gjennomført i mai 1953.

Selskapet etablerte oppstrømselskapet Esso Exploration Norway Inc i mai 1965 og fikk de første letelissensene som ble utdelt på norsk sokkel. Selskapet skiftet siden navn til Exxon Exploration & Production a.s. I år 2000 ble selskapet fusjonert med Mobil under navnet ExxonMobil.