

Stjerna i desember

Tekst: Gaute Øvereng 2005

Melodi: Gaute Øvereng 2005

Vers



1. Da - gen er kort, ___ kvel den kjem brått, det er kaldt, ___ him me len ly - ser blått. ___
2. Snø - en som fell ___ stilt no i kveld brei er tep - pe o - ver mør - ke fjell, ___



Vi står med him - mel - vendt blikk, ___ ser eit lys i det fjer - ne.
alt blir så ly - sa - re - no, ___ og na - tu - ren får so - ve.



Vi finn eit tre, ___ sa - gar det ned, ___ det blir fint ___ å pyn - te sto - va med. ___
Vi ten - kjer på ___ bar - net som låg ___ på eit lei - e gjort av halm og strå. ___



Vi heng på hjar - te og lys ___ og i top - pen ei stjer - ne.
Han gjor - de mør - ke til lys, ___ det er ju - la si gå - ve.

Refreng



Ei stjer - ne skin i mør - ke de - sem - ber, ___ ho gir lys ___

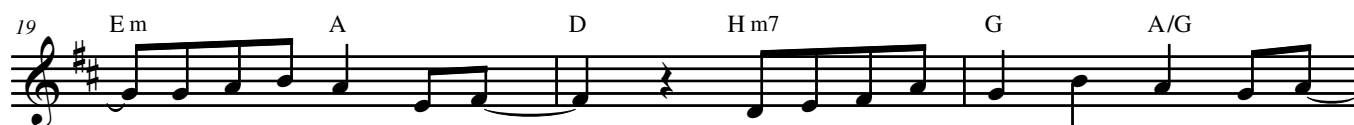

___ i vå - re in - ste rom. ___ Stjer - na skin på bar - net i ei krub -



- be, som vi - ser veg inn til Guds her - leg - dom. ___