

Monter för dräkter

168

12.7

155

13.2

96

123

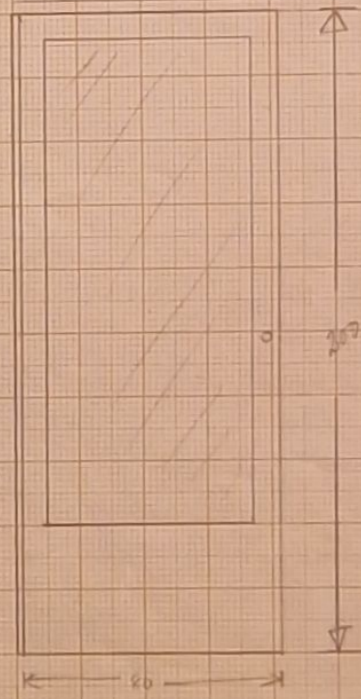
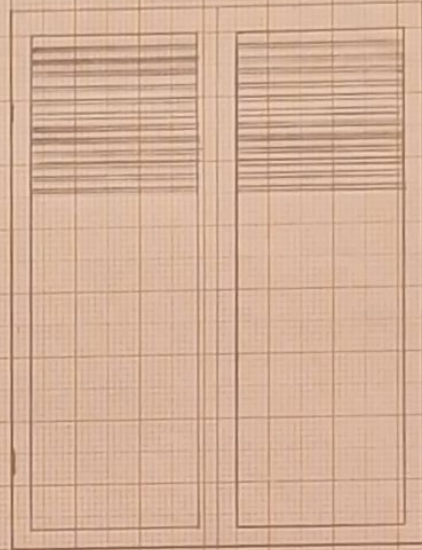
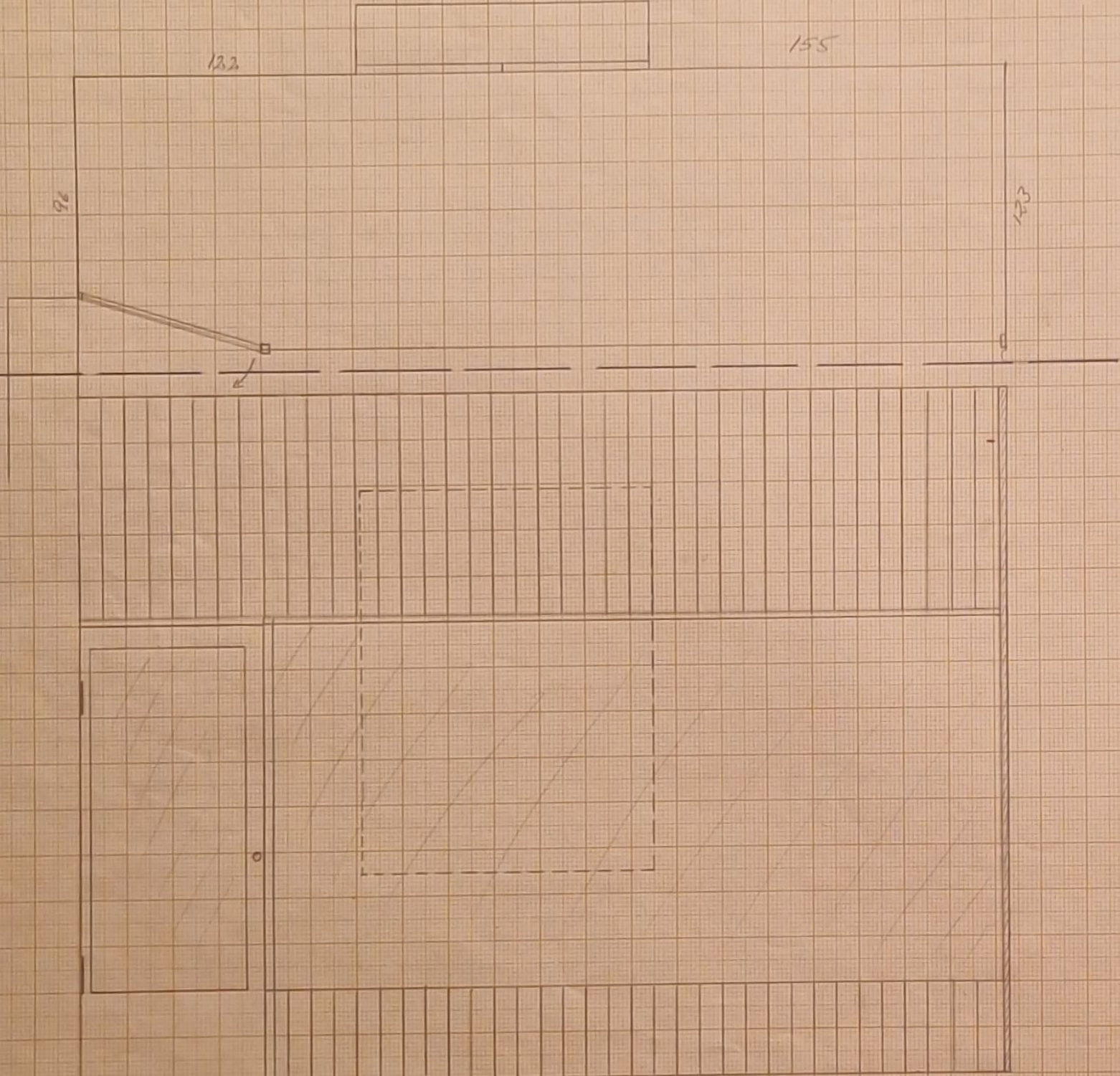

Faint handwritten text at the top right of the page.

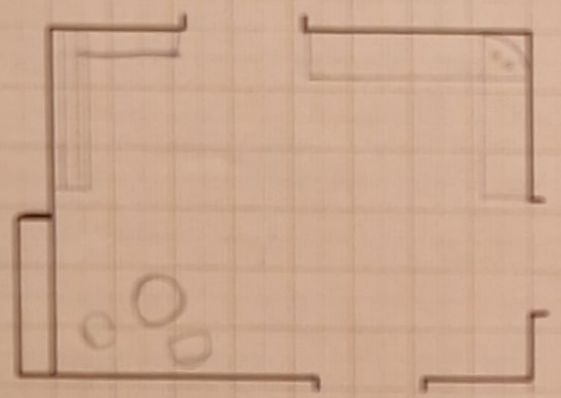

Moxliuo



2375

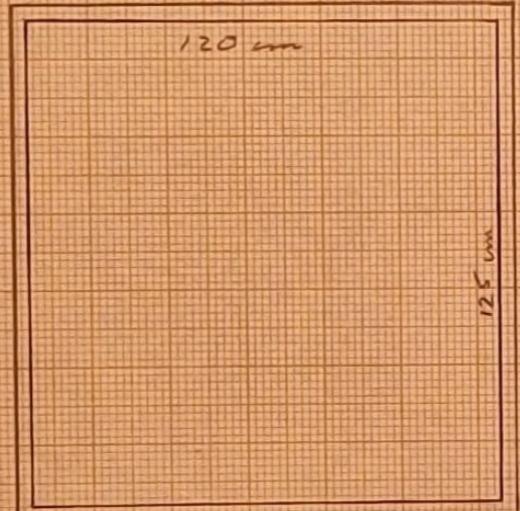

134.5

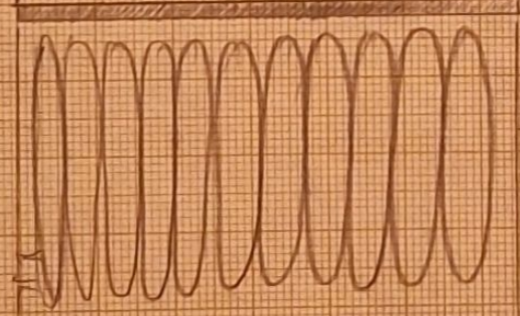

134.5

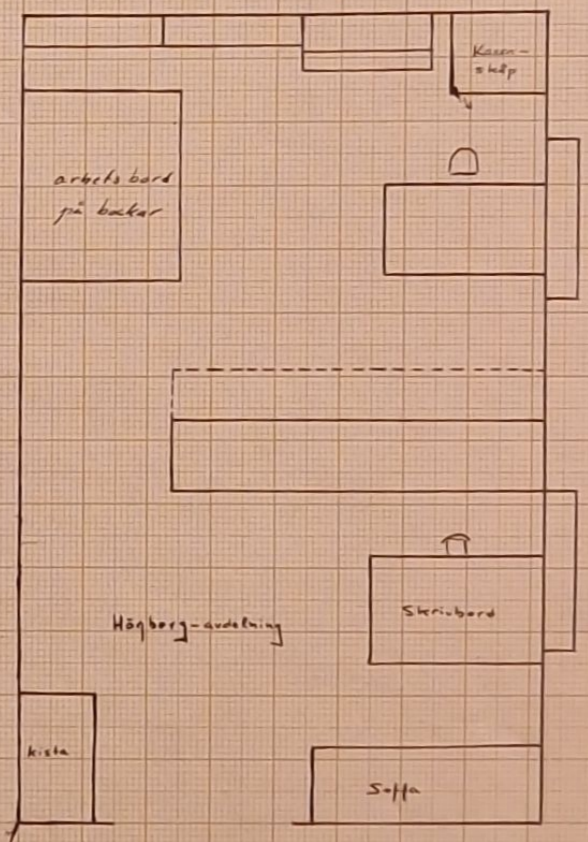
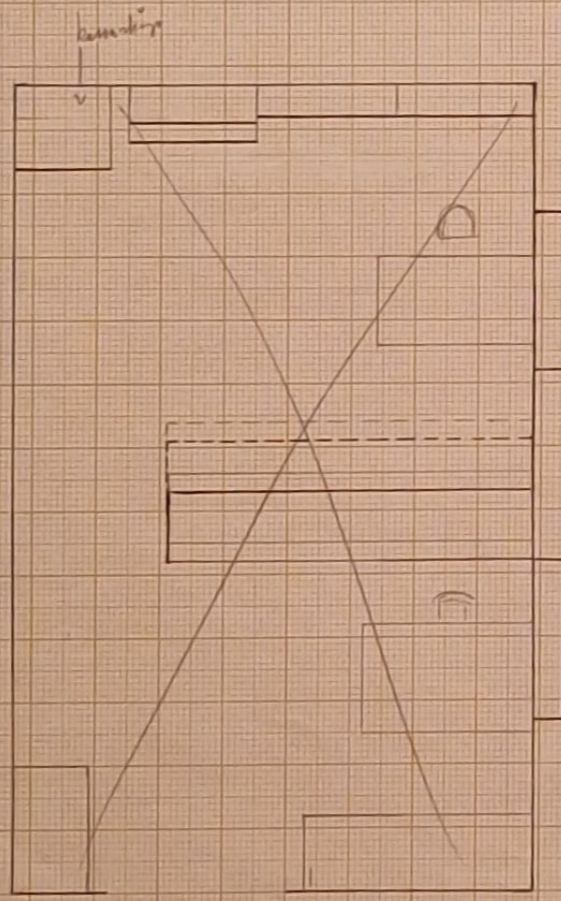

Expedition - ut Högborgs rum

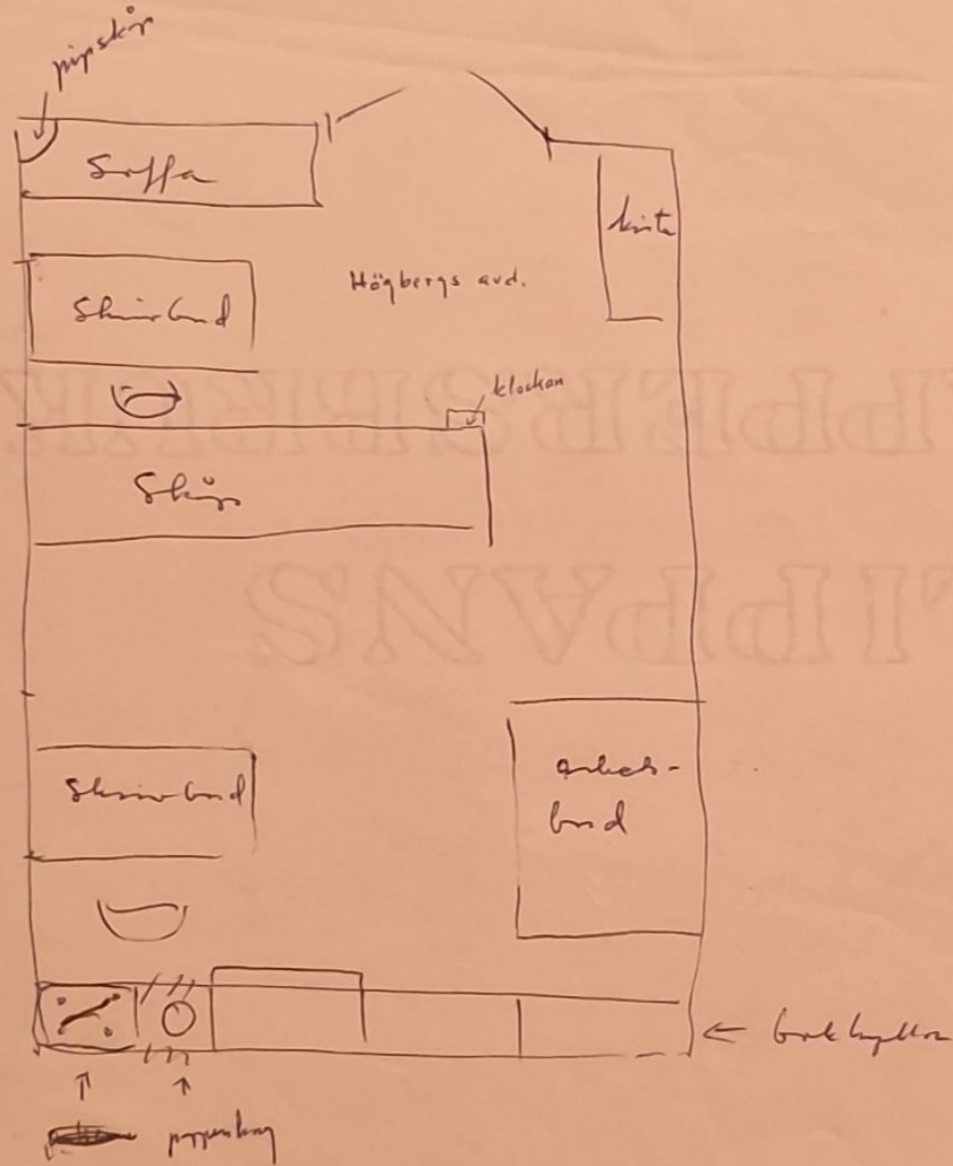

Singelklockan måste kopplas in, ar. är en
en. utkopplings bän, för Nordens.

5,65 x 2,67 m

Kolsimporter

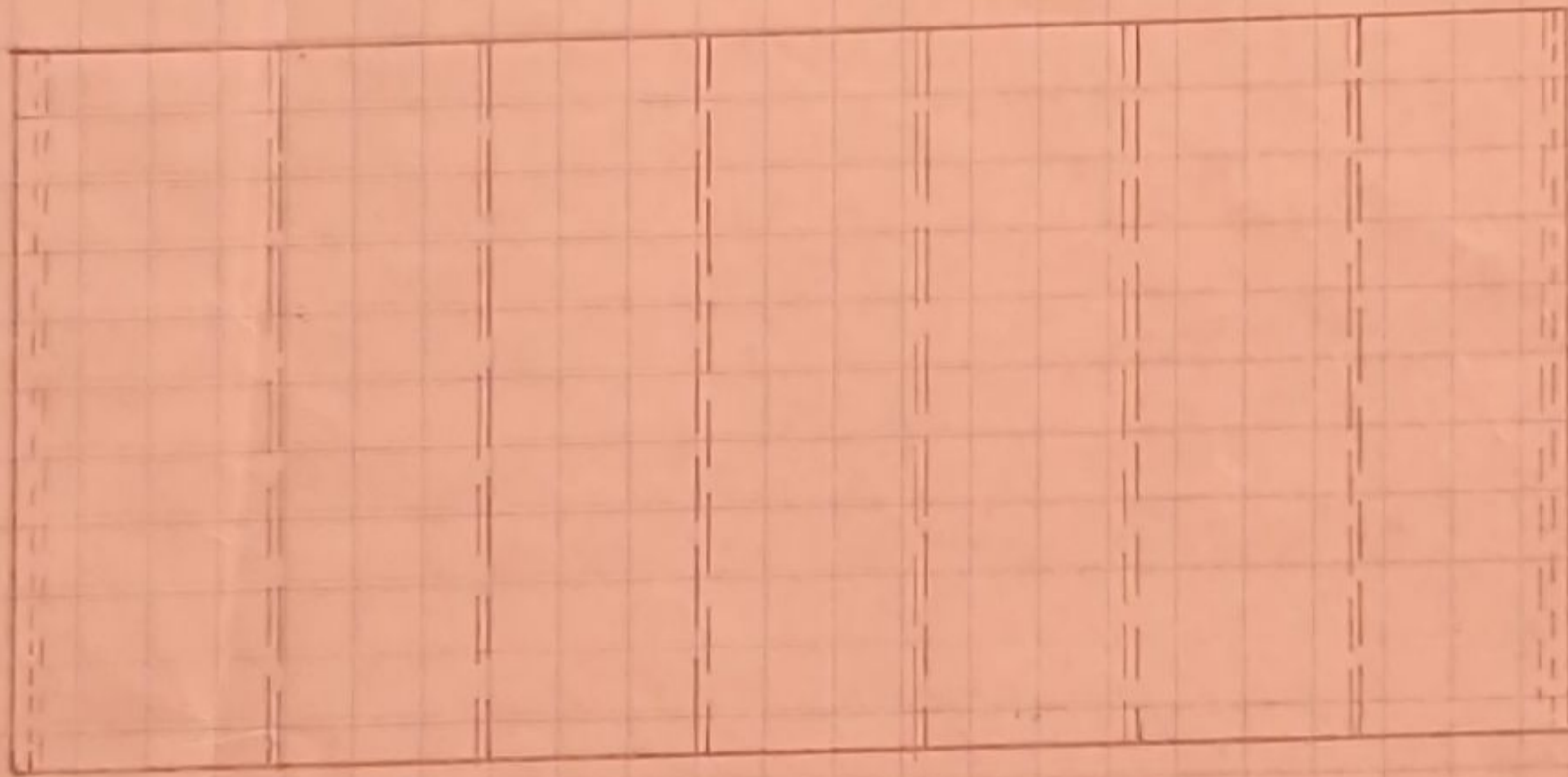

5,65 m

2,67 m

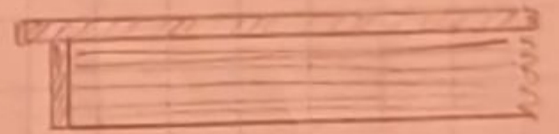

8 st 2,67 m 4 x 2" bjelke på smidene

87 m 7 x 3/4" spindel og bjelke

11,5 m list 3/4" x 1/4" (nag)

11,5 m list 4" x 1/2"

112:91

15,
7
105

2,54
105
1270
254
266,70

5,65 x

5,65
15
2825
565
84,75

2 x 2 = 0,04
1 + 0,205 x
5,34
5,65
10,99

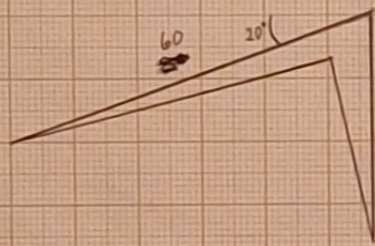

2 st. för Smedstads-bänken
3 st. kort bänken

BERTIL **J**OHANSSON
 BYGGNADSINGENJÖR
 ÅKERSVIKSGATAN 9 D
 SUNDSVALL TEL. 56906

Fakturanr. 57331

SUNDSVALL den 30 sept 1957

Medelpads Fornminnesförening

S u n d s v a l l

1957	An			
sept 28		Utförande av skeppsrättning i tusch på väv efter avdrag från fuktskadad originalritning nr. 3390 (till barkskepp om 400 reg.ton), daterad Härnösand den 6 april 1893		300: -
			Summa kronor	300: -

Attesterad av C-G Fg
 Betald

J. T.

Fru. Bertil Johansson, som
ritade och skissritningen har
även gjort arbetsberäk-
ning och skrivning för
nya räkenskapsböcker,
för det som vill ha
ha 150:-. ~~För~~ Detta
meddelas för att du
skall veta vad som gäller,
när du presenterar rit-
ningarna.

C. S. F. g

Panjes in i Frukunnskrögur

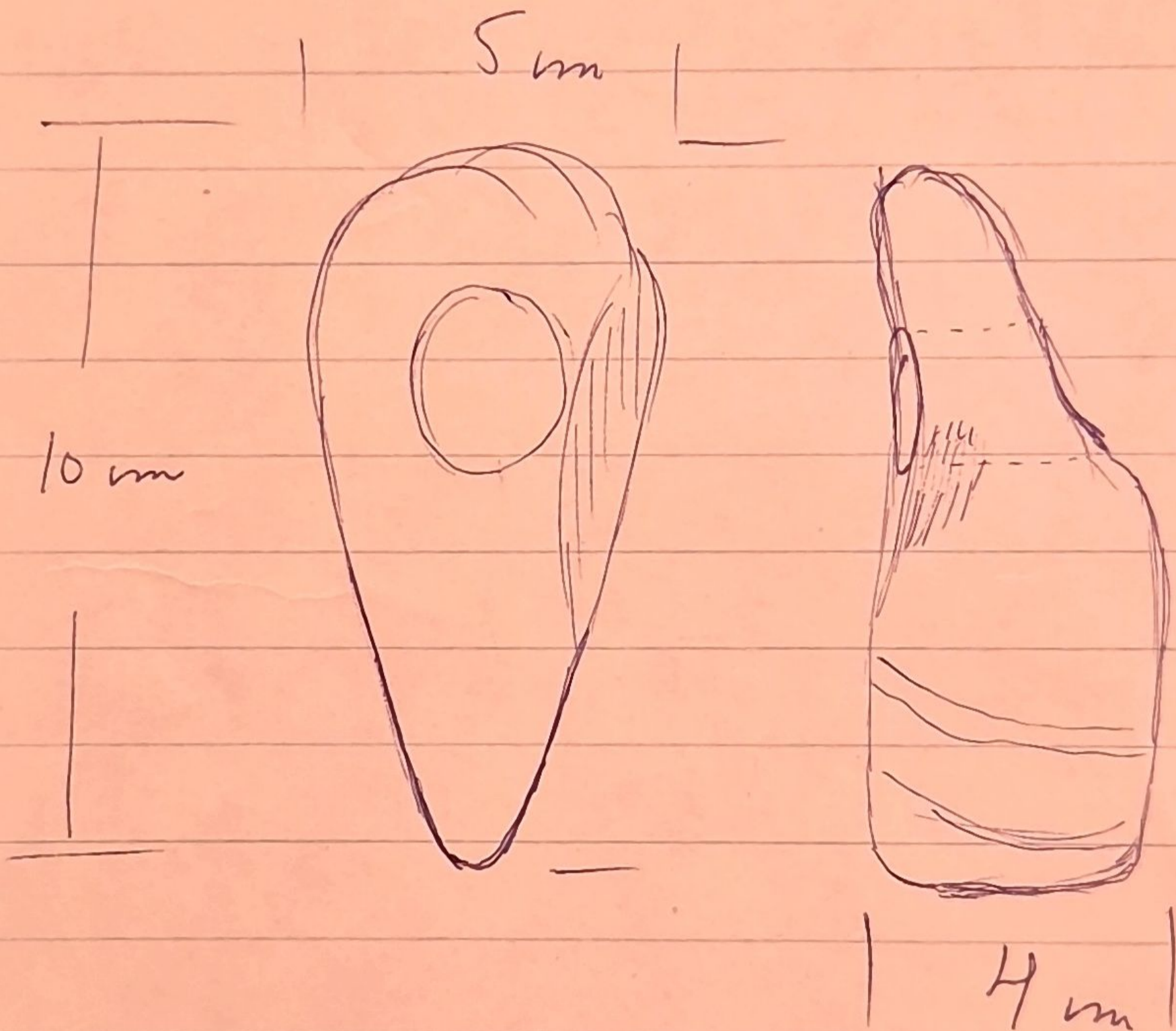

Uga er mjúg bergst jarmin
i potatiland er þessum ága
Elof Dahlberg, Hamre, Spistöps
den 21/9 1957.

Finn: Spistöps fólkskóli
Central skóli: Olafberg

Vägg mellan skyddan och skivbänk

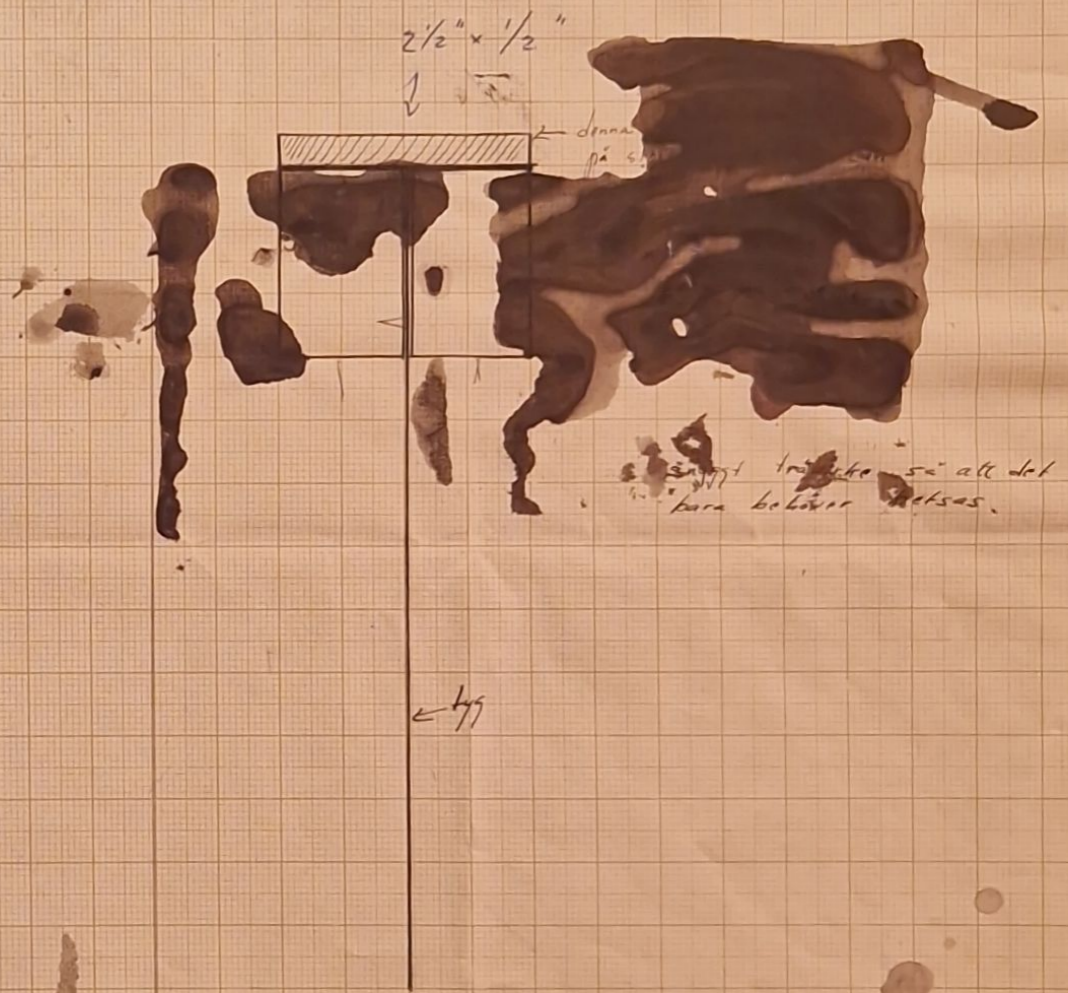
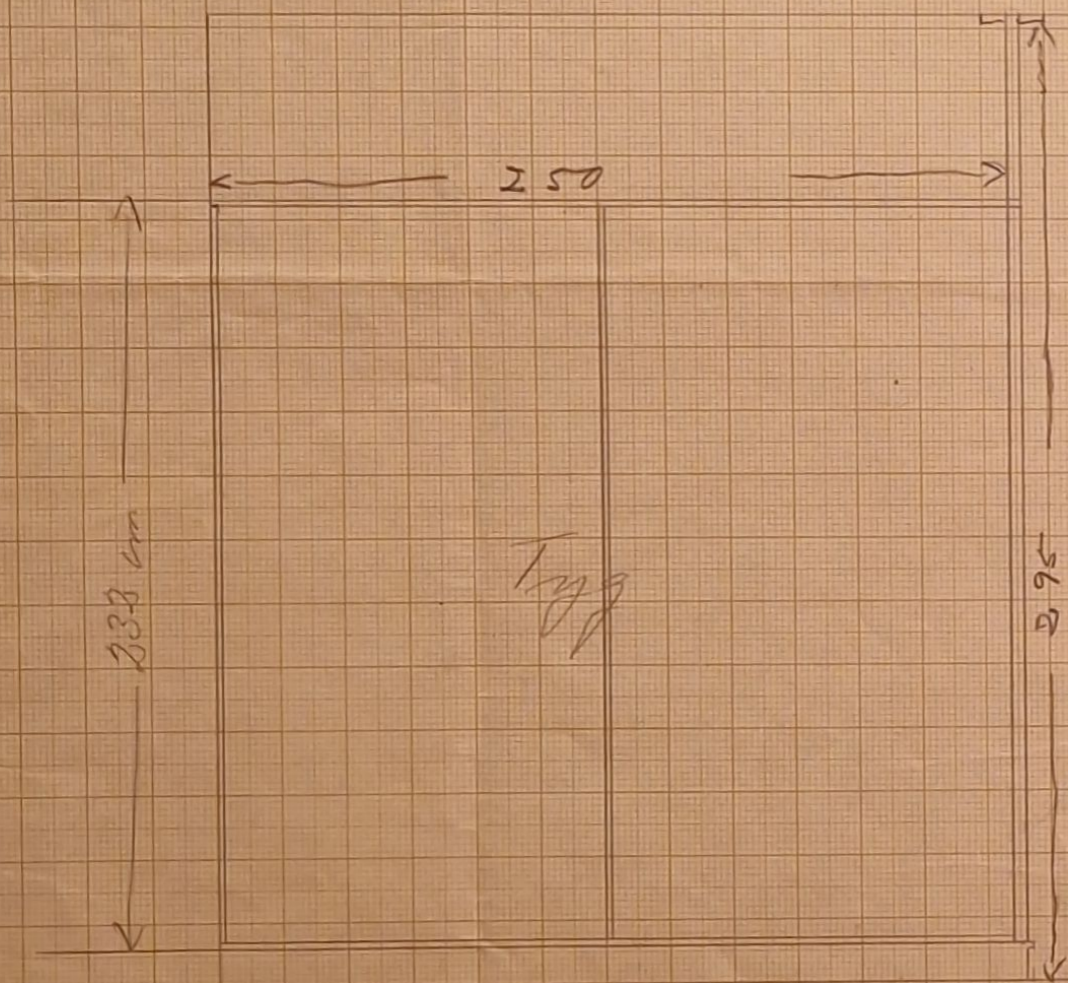

Vägg mellan skåp och in-
rustad

338 cm

massivt el-
bänkskåp,
skall bearbetas upp.
målning, rengöring
vård m.m. kan användas



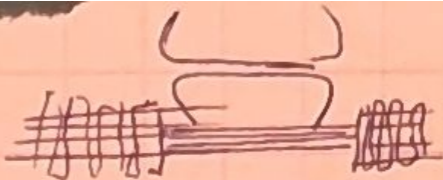

Filen. Svensson, tele. verket

Normning. 27 tel: 13601

Post. 12114

kon logar & bysten Sundberg, pensioner-
hemmet.

~~Familjebidragsskilda~~



0 1 2 3 4

Rum 13

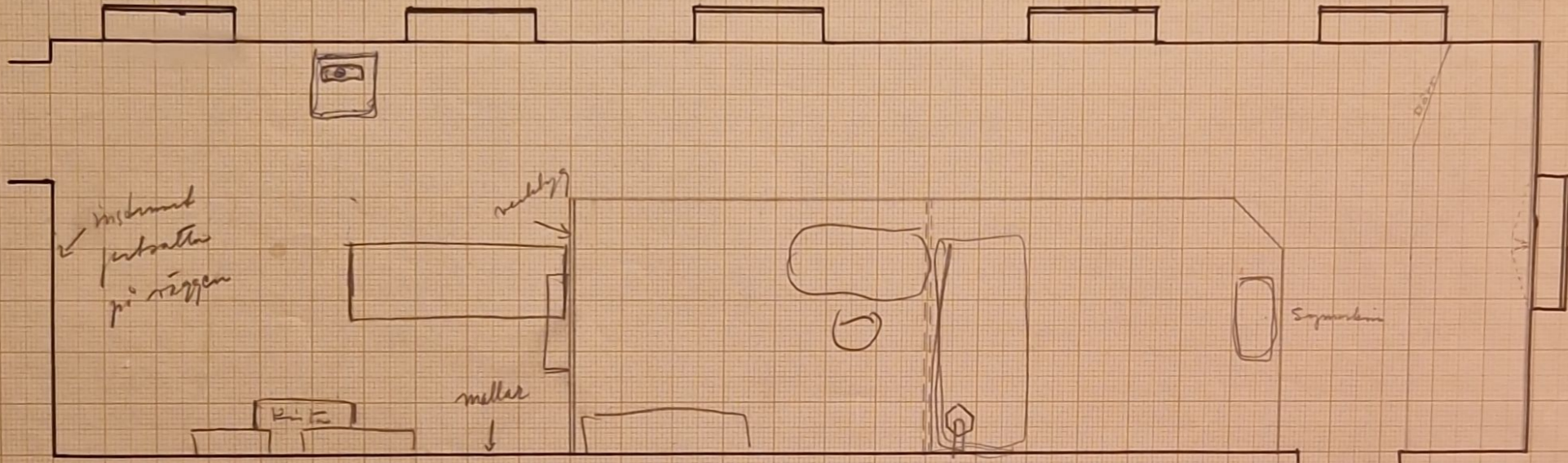

monter

0 1 2 3 4

Rum 11

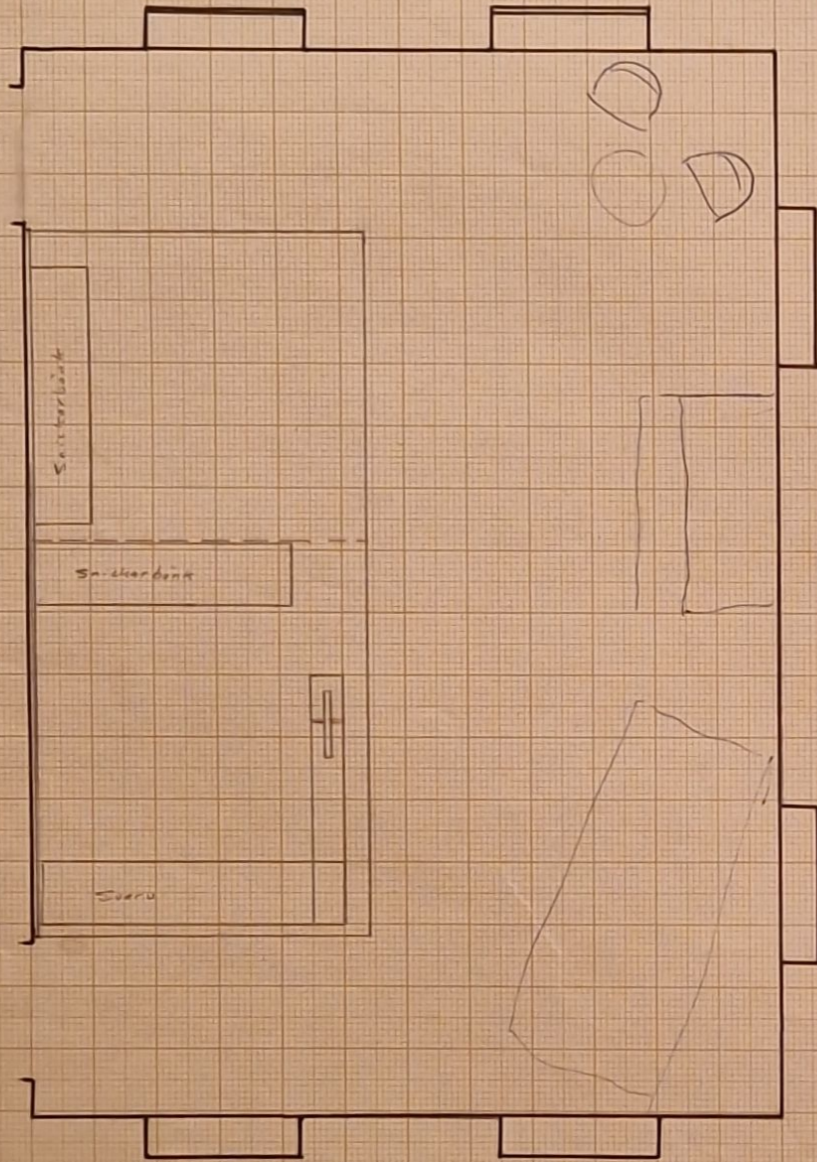

SIS A3
SIS 73 25 01
1 x 1 mm

ESSELTE
442

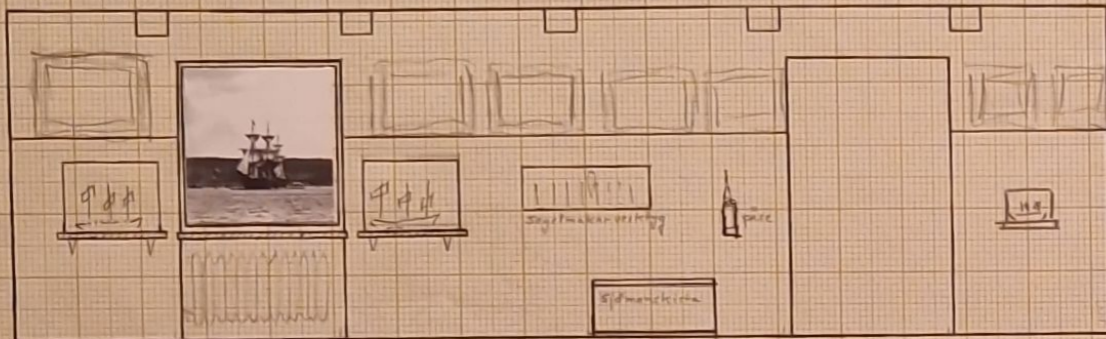

Kontroll
S-välldits,
kvar.

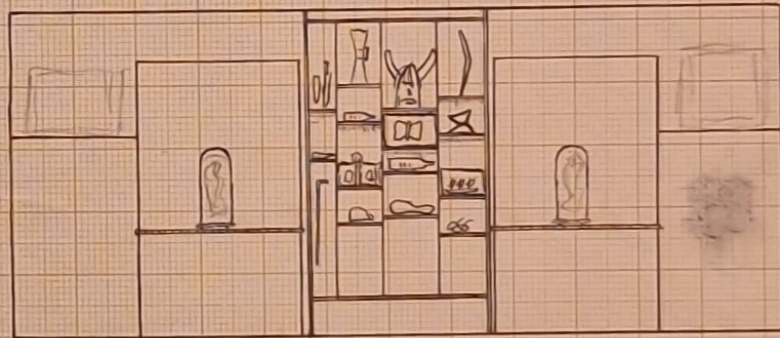

Y. 3-2

3 1/2 x 2.

Handverksmuseet Sjöfartsavdelningen

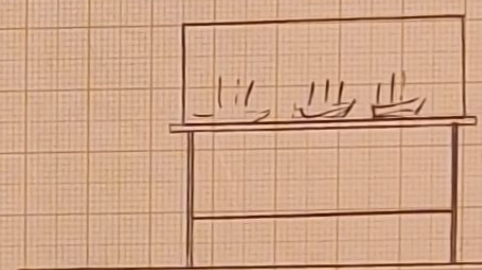
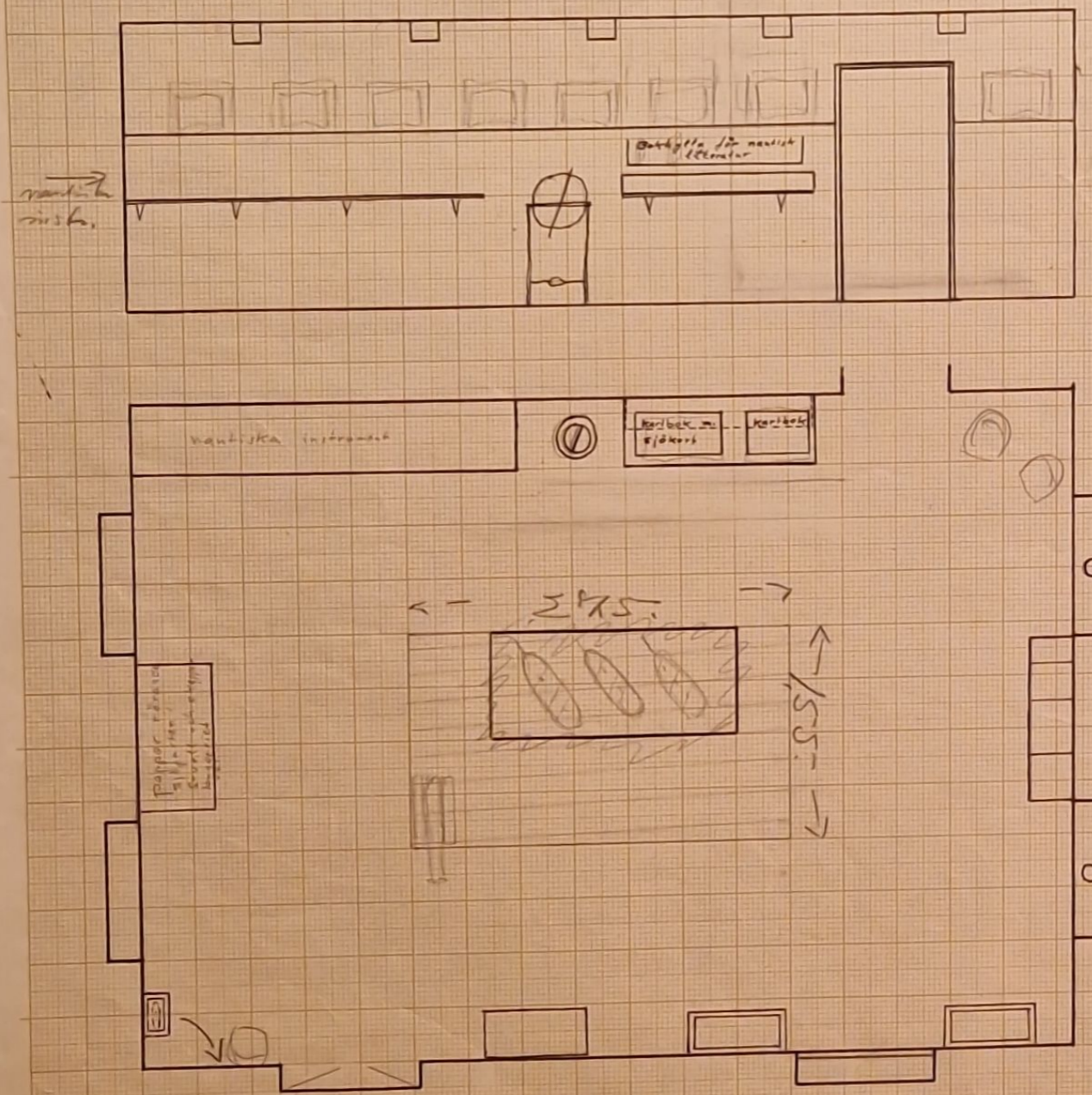

De fartygsmodellerna antagligen
 inte är vända åt man kanske
 vill se dem någon annan
 monter.

SIS A3
 SIS 73 25 01
 1 x 1 mm

ESSELTE
 4442

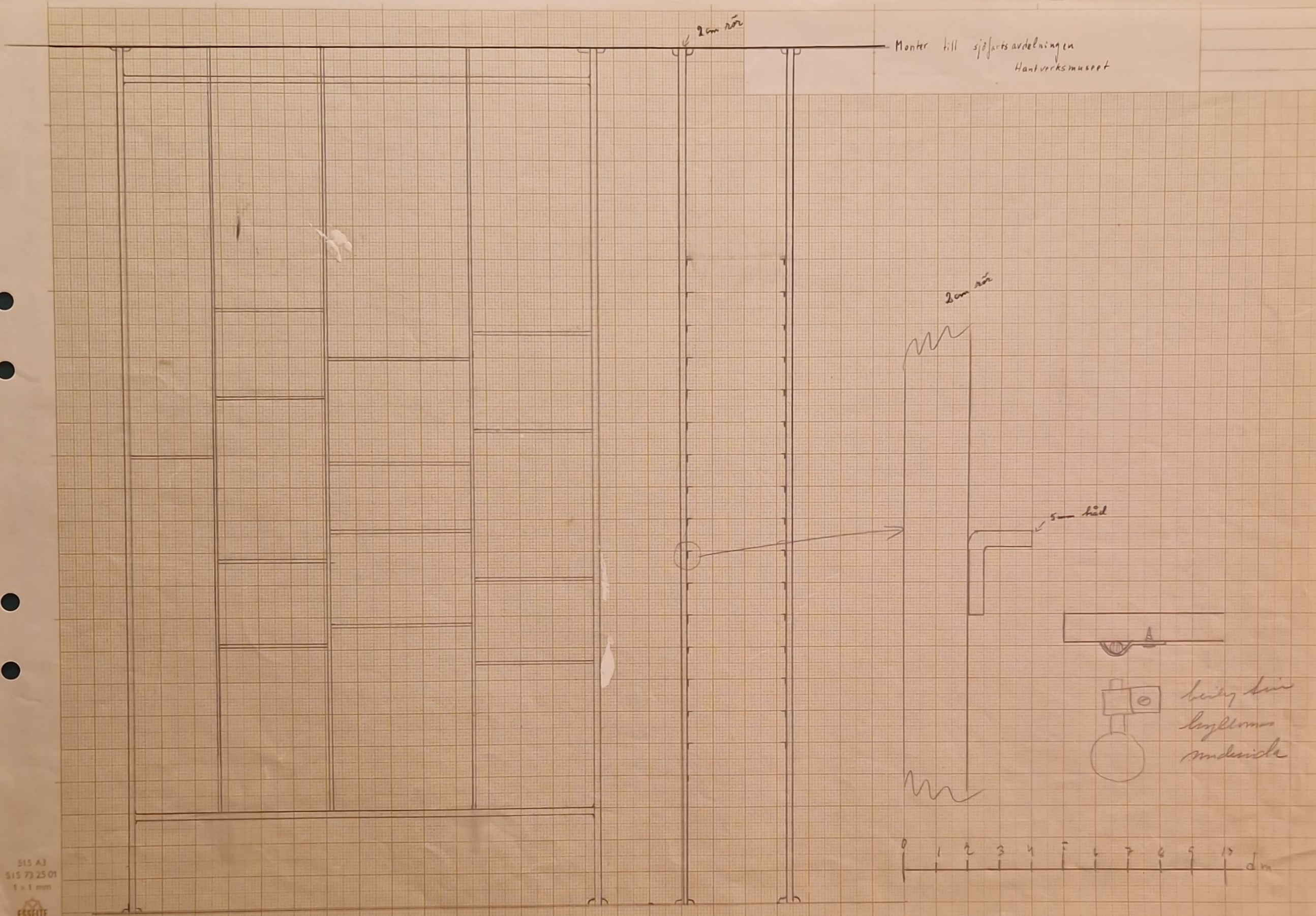

SIS A3
SIS 73 25 01
1 x 1 mm



Ställning för kopperföremål.

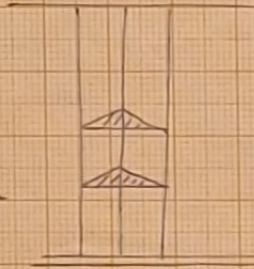

Tre trästämman ställs mellan gator och
 turk i en triangel. Mellan dessa
 sätts trä, eller en av behårens trä,
 triangulära blyggen för rätta
 kopperstämman sätts ut. Stämman
 för vändas, blyggen som
 oförjadt, endast mot bakre
 och släpade.

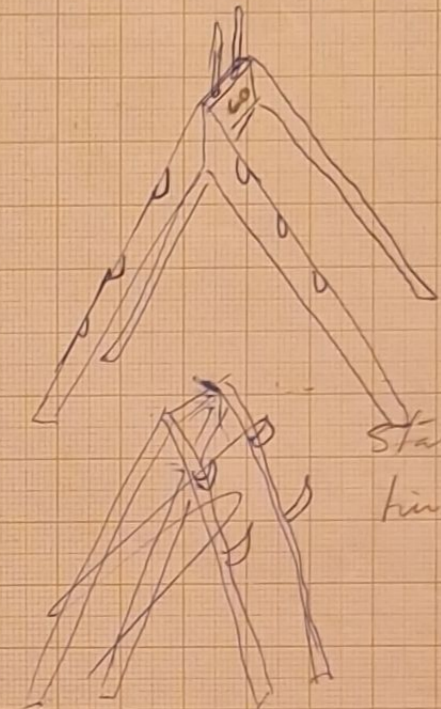
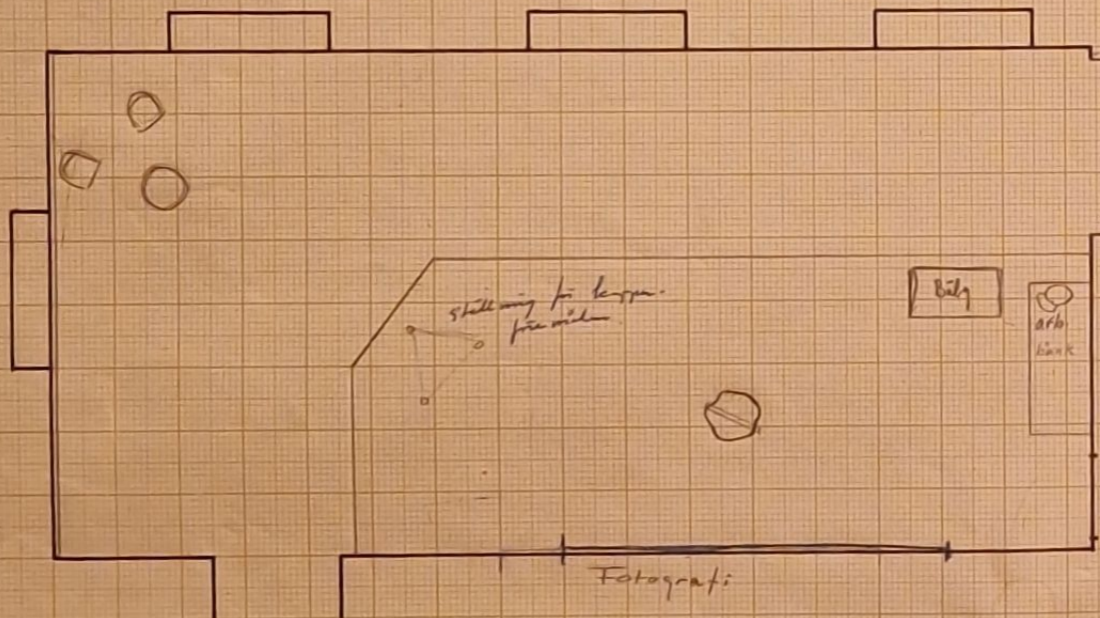

Ställning för järnen
 för ströket

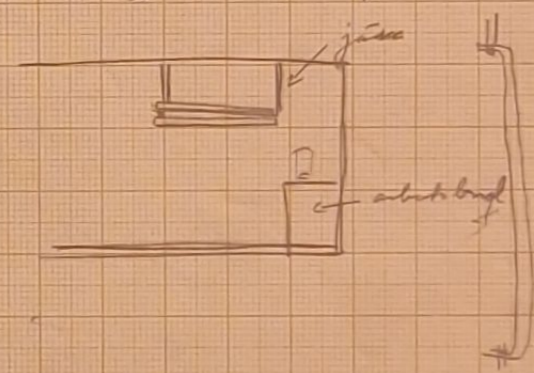

Handwritten signature or name.