

Kommun .. Sunne Församl. .. Östra Ämtervik Datum .. 1977-08-04

Fastighet Bogerud 1:2 Film nr .. SU 2

Gårdsnamn Mol i Bogerud Karta 11352

Anl. art .. Bondgård Sign. P-G J

Uppgiftslämnare .. Oskar Berglund Åtgärder erfordras
 Anteckningar .. NÖ fönstret upptaget senare stomme
 fasad
 taktäckn.

Hus nr	Husets funktion	Bygg mtr	Fasad mtr	Färg	Tak-täckn.	Byggn. ar	Kommentar
I	Bostadshus	T	SLP	FR	2 T	b.1860-80	1948 omgjort
II	Matbod	T	-	-	P	b.1860-80	Mångas (5)
III	Snickarbod	B	-	FR	Sp	u.1930	
IV	Ladugård	T/B	-	FR	P	u.1938-39	
V	Stall	T/B	-/-/SLP	FR	P	b.1860-90	
VI	Garage	T/	-	FR	P	b.1875-90	f.d. svinhus/fårhus
VII							
VIII							
IX							
X							

Situationsplan

BOGERUD 1:2

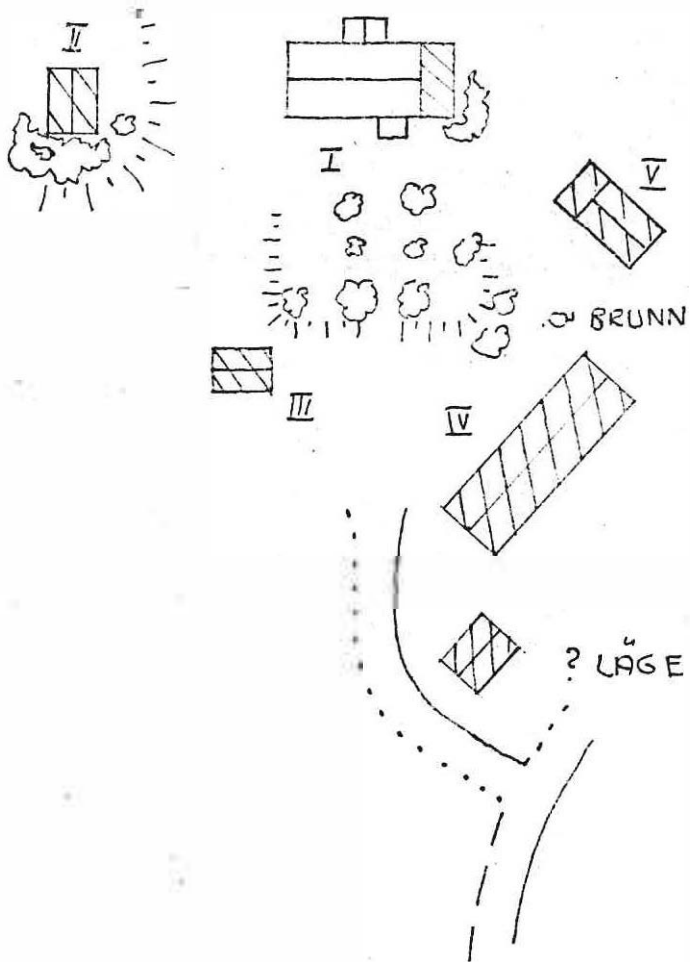

Kommun Sunne Församling Östra Ämtervik Datum ..1977-08-09.....
 Fastighet Bråten 1:6 Film nr ..SÜ.10.....
 Gårdsnamn Karta1134?.....
 Anl. art Bondgård Sign.P-G J/TN.....
 Uppgiftslämnare Åtgärder erfordras
 Anteckningar stomme
 fasad
 taktäckn.

Hus nr	Husets funktion	Bygg mtr	Fasad mtr	Färg	Tak-täckn.	Byggn. år	Kommentar
I	Bostadshus	T	SLF/SFS	G-O FR	P	b. 1880- 1900	
II	Redskapskjul	T/B	-	X	Sp	b. 1880- 1910	
III	Loge	T	-	FR	P	b. 1880- 1910	
IV	Stall/vagnslider	T	-	FR	P	b. 1880- 1910	
V	Stall	T/B	-	FR	P	b. 1880- 1900	
VI	Lada	B	-	Z	P	b. 1920-50	
VII	Smedja	T	-	X	Sp	b. 1850-90	Mångas
VIII							
IX							
X							

Situationsplan

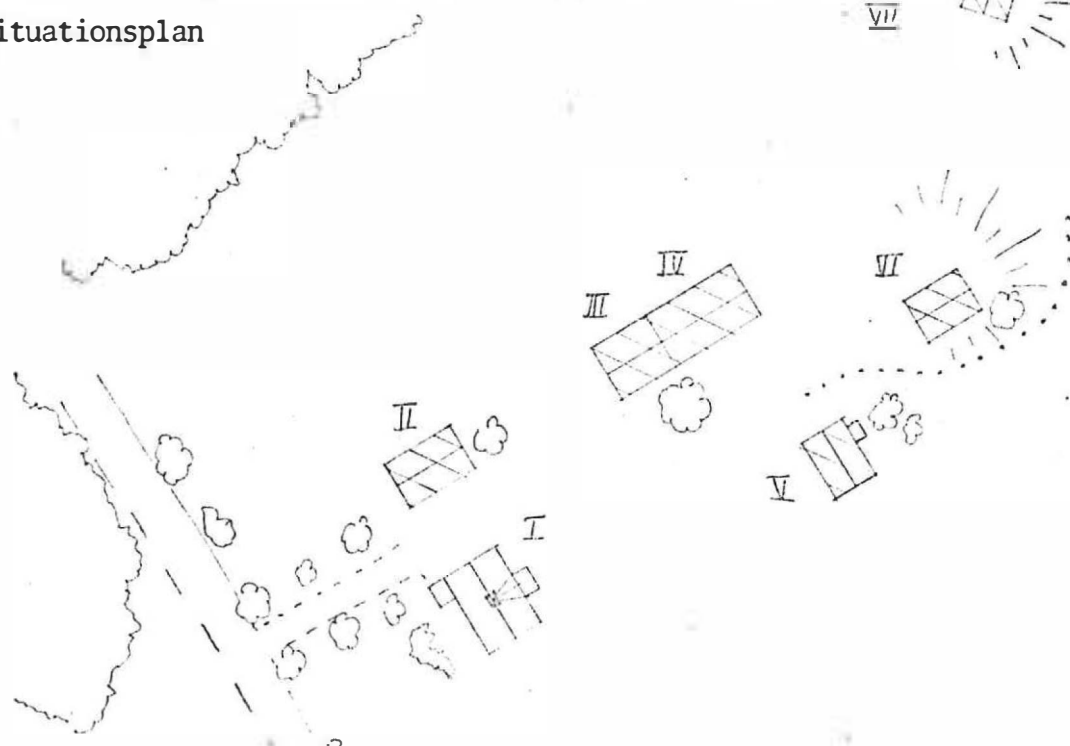

Kommun ... Sunne Församl. Östra Ämtervik Datum 1977-03-18

Fastighet ... Bävik 1:2 Film nr SU 27

Gårdsnamn ... Tomten (Tomta) Karta 11340

Anl. art ... Jordbruk Sign. TN

Uppgiftslämnare ... Ivar Larsson Åtgärder erfordras

Anteckningar ... Gården renoverad efter hand sedan 1950. stomme

..... fasad

..... taktäckn.

Hus nr	Husets funktion	Bygg mtr	Fasad mtr	Färg	Tak-täckn.	Byggn. år	Kommentar
I	Boningshus	T	SLL	Grö O	P	u. 1920-2	Av virke från gård i Prästbol.
II	Redskapsbod	Rv/T	SLP	RP	P		f.d. magasin, matbod, vedbod. ombyggt.
III	Ladugård/loge	Tg/B	slät/-	VS/FR	P	u. 1918	ladugård ombyggd 1971.
IV							
V							
VI							
VII							
VIII							
IX							
X							

Situationsplan

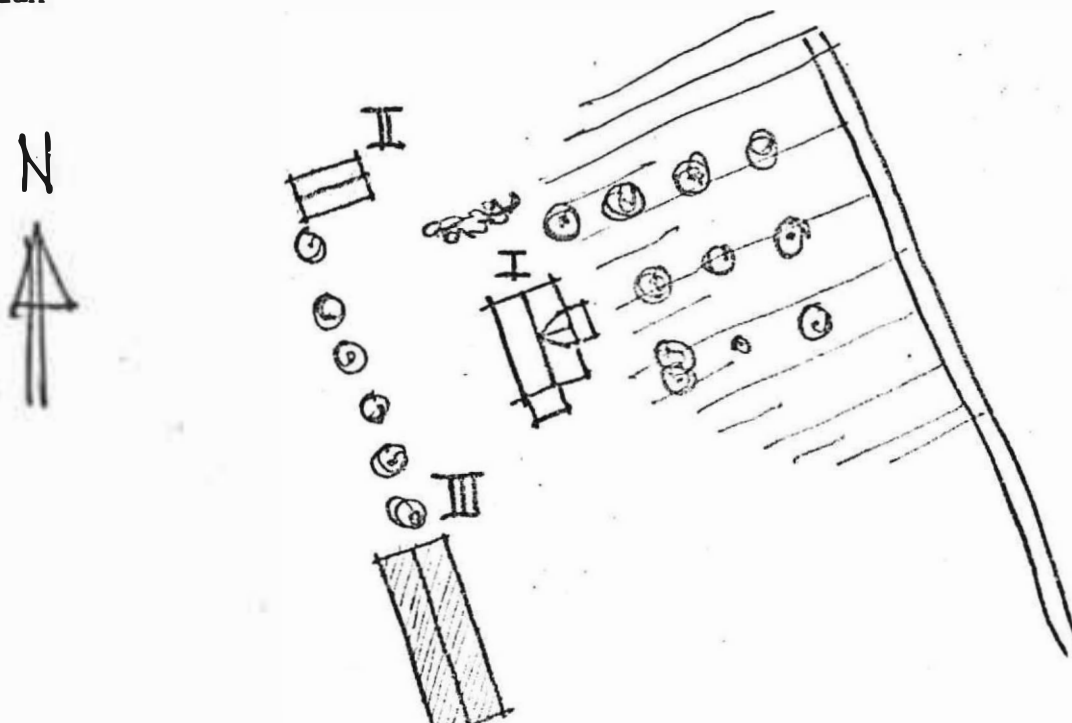

Kommun ... Sunne Församl. ... Östra Ämtervik Datum .. 1977-08-18

Fastighet ... Bävik 1:3 Film nr .. SU 27

Gårdsnamn ... Storsta' Karta ... 11350

Anl. art ... Jordbruk Sign. TN

Uppgiftslämnare ... Anna Östlund Åtgärder erfordras

Anteckningar ... Gården flyttad från Berget. stomme

..... fasad

..... taktäckn.

Hus nr	Husets funktion	Bygg mtr	Fasad mtr	Färg	Tak-täckn.	Byggn. ar	Kommentar
I	Boningshus	T.	LFS/SFS	GO	skiffer	b. 1890- 1910	
II	Stall	B		FR			
III	Ladugård/lada	B/T.		FR			
IV	Traktorskjul	B					
V							
VI							
VII							
VIII							
IX							
X							

Situationsplan

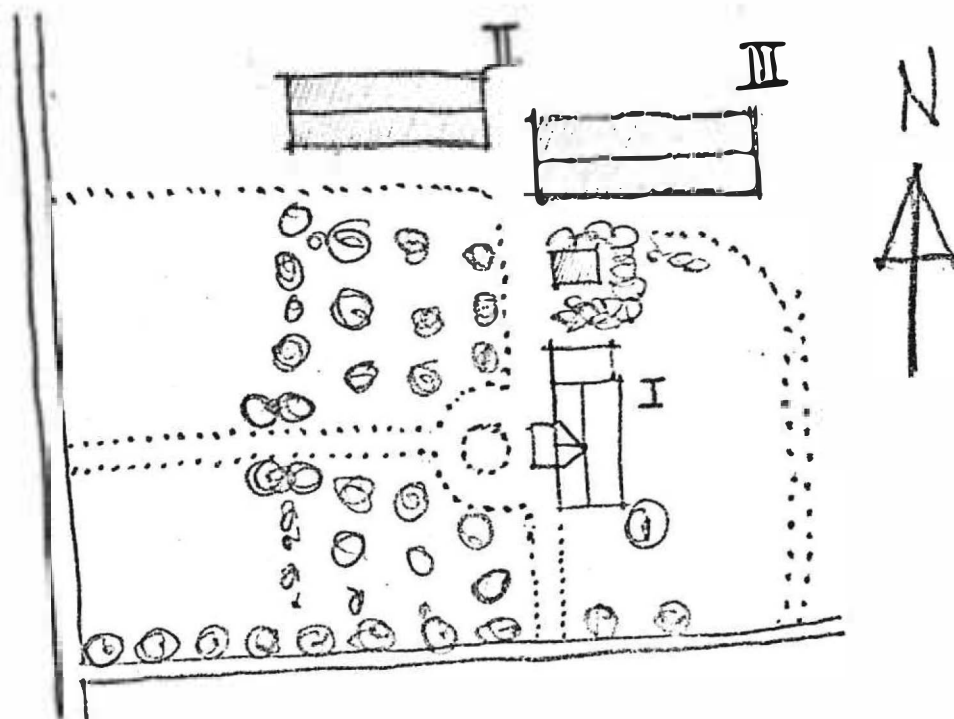

Kommun Sunne Församl. Östra Ämtervik Datum 1977-08-19

Fastighet .. Båvik 1:4 Film nr .. SU 28

Gårdsnamn .. Molesta (Norrbacka) Karta 11350

Anl. art .. Jordbruk Sign. TN

Uppgiftslämnare .. Rudolf Ringholm Atgärder erfordras

Anteckningar stomme
 fasad
 taktäckn.

Hus nr	Husets funktion	Bygg mtr	Fasad mtr	Färg	Tak-täckn.	Byggn. år	Kommentar
I	Boningshus	T	SLI	FR	2T	b.1830-80	Byggsdes senast till åt norr 1915.
II	Stall	T/B/Tg	SLI/-	FR/-	2T/Et	u.1914	Drängstuga åt söder.
III	Vedbod m.m.	B	-	FR	P	b.1900-20	
IV	Magasin	T	-	FR	2T	1870- b.1900	
V	Ladugård	B/KS	-	FR/-	P	u.1946-50	
VI	Magasin	B	-	FR	2T	u.1929	
VII	Smedja	B	-	FR	1T		
VIII	Bastu	T/B	-	FR	P		
IX	Torkskjul	B	-	-	PL		
X							

Situationsplan

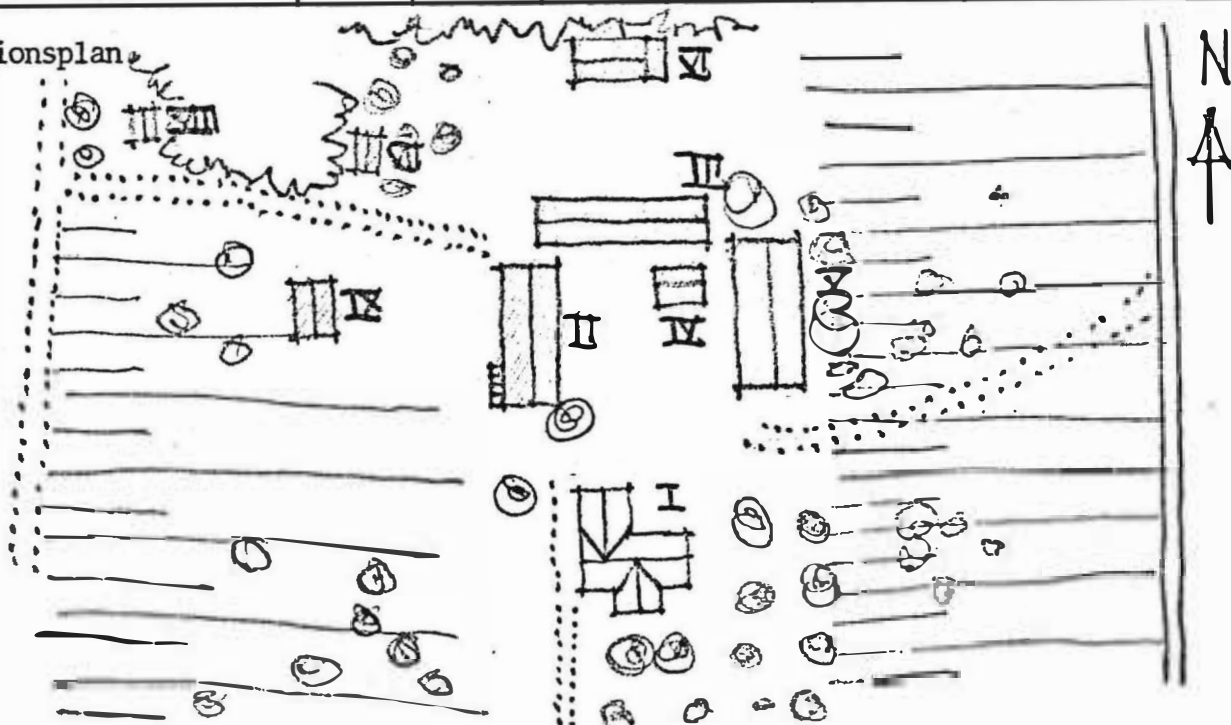

Kommun Sunne Försam. Östra Ämtervik Datum 1977-08-18

Fastighet Bävik 1:5 (del) Film nr SU 27

Gårdsnamn Karta 11350

Anl. ärt Magasin Sign. TN

Uppgiftslämnare Åtgärder erfordras

Anteckningar Byggnaden hörde till Bävik 1:43 "Där Öst". stomme
Kvar på tunet, "Där Öst" står bod och lada. Mangårdsbyggnad fasad
och stall flyttades till Sunne. taktäckn.

Hus nr	Husets funktion	Bygg mtr	Fasad mtr	Färg	Tak-täckn.	Byggn. år	Kommentar
I	Magasin	T.	-/SSP	FR	Sp	b.1850-90	
II							
III							
IV							
V							
VI							
VII							
VIII							
IX							
X							

Situationsplan

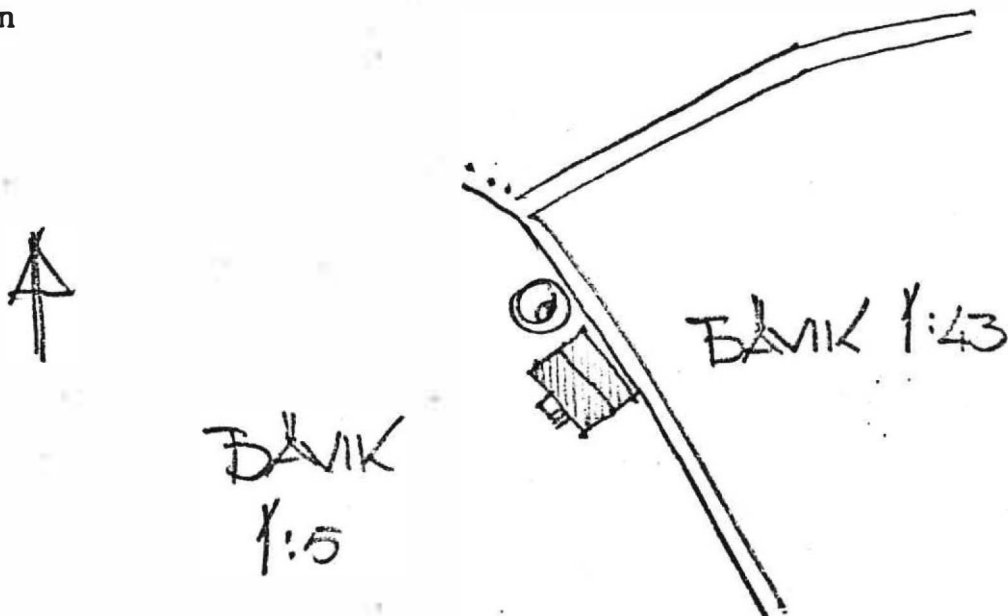

Kommun ... Sunne Församl. ... Östra Ämtervik Datum ... 1977-08-18 ...
 Fastighet ... Bävik 1:10 Film nr ... SU 27
 Gårdsnamn ... Ängen Karta ... 11341
 Anl. art ... f.d. jordbruk Sign. ... TN
 Uppgiftslämnare Åtgärder erfordras
 Anteckningar storme
 fasad
 taktäckn.

Hus nr	Husets funktion	Bygg mtr	Fasad mtr	Färg	Tak-täckn.	Byggn. år	Kommentar
I	Boningshus	T	SPS/ LPS/SLU	VO	P	1890- b.1910	Den längre panelen åt V. och S.
II	Bod	B.	-	FR	P	1890- b.1920	
III	Källare	S			F		
IV	Skjul	B.			F		
V	Ladugård/lada.	Tg/B	/-	VS/-	P	b.1900-20	
VI							
VII							
VIII							
IX							
X							

Situationsplan

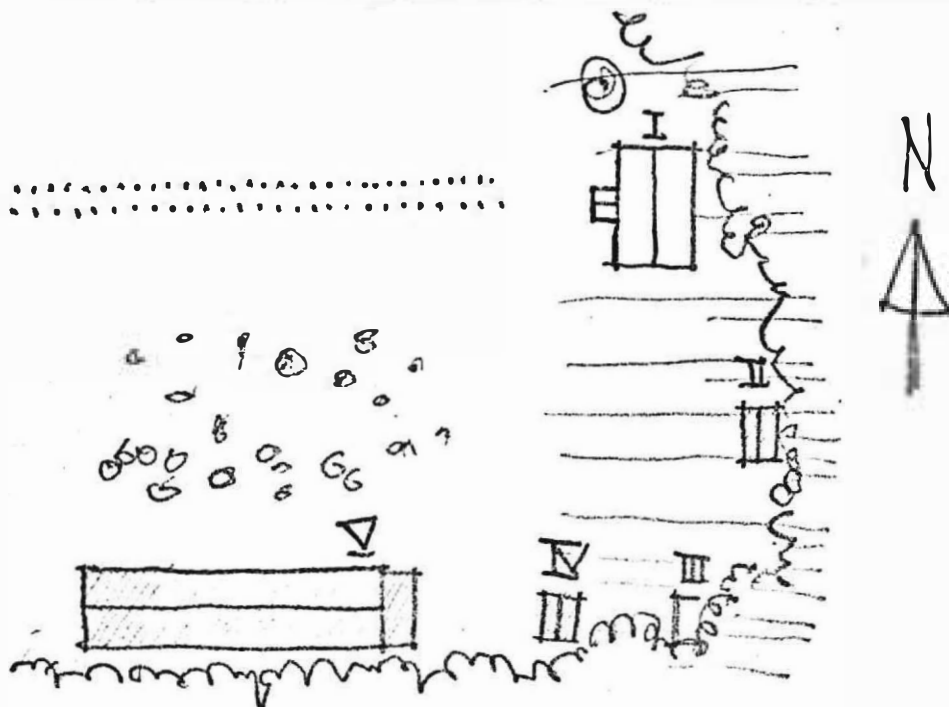

Kommun ... Sunne Församl. ... Östra Ämtervik Datum ... 1977-08-18...

Fastighet ... Bävik 1:14 Film nr ... SU 26

Gårdsnamn ... Väråsen Karta ... 11341

Anl. art ... Sommarställe Sign. ... TN

Uppgiftslämnare ... Hjalmar Pettersson Åtgärder erfordras

Anteckningar ... Ägs av Dane Ivansson, Lesjöfors storme

..... fasad

..... taktäckn.

Hus nr	Husets funktion	Bygg mtr	Fasad mtr	Färg	Tak-täckn.	Byggn. år	Kommentar
I	Boningshus	T	SLL	FR	P	1880- b.1900	Ny dörr.
II	Uthus	B	-/SLL	FR	2 T	1880- b.1900	
III	Uthus	B	-	FR	2 T	1880- b.1900	
IV	Lillstuga	T	-	RP	P	1970- b.1975	Byggd av beg. virke
V	Källare	Btg				L.1937	Ålder enl. inskr.
VI							
VII							
VIII							
IX							
X							

Situationsplan

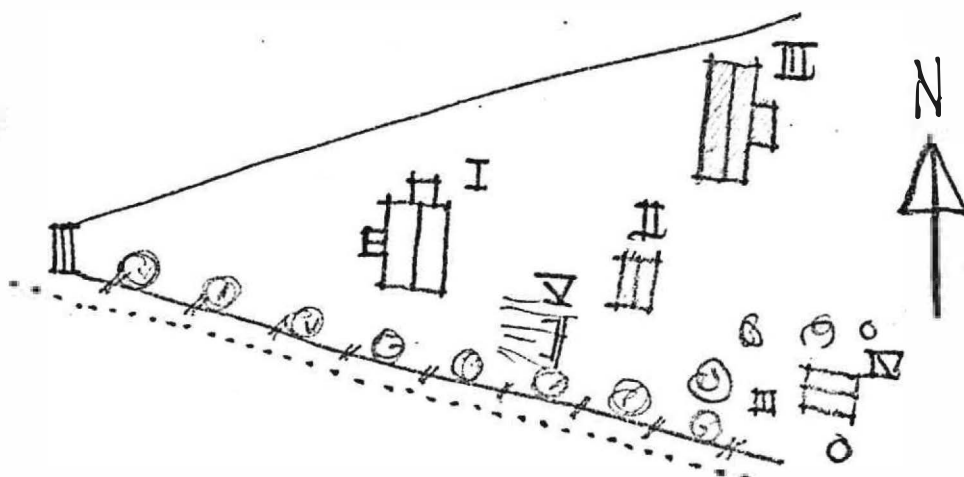

Kommun Sunne Församl. .. Östra Ämtervik Datum . 1977-09-18

Fastighet .. Bävik 1:21 Film nr . SU 26

Gårdsnamn .. Rastenlund Karta ... 11341

Anl. art ... Sommarställe Sign. ... TN

Uppgiftslämnare ... Hjalmar Pettersson, Bävik 1:38 Åtgärder erfordras

Anteckningar f.d. handelsträdgård stomme
 fasad
 taktäckn.

Hus nr	Husets funktion	Bygg mtr	Fasad mtr	Färg	Tak-täckn.	Byggn. år	Kommentar
I	Boningshus	?B	SLP	VO	2 T	(1920- b. 1930)	u. 1880-talet, ombyggt 1912-20.
II	Lillstuga	B	Papp/SLP	RP	2 T	b.1920-30	Källare under huset
III	Uthus	B	SLP	FR	2 T	b.1920-30	Rest. av växthus
IV	Uthus	B	SLP	FR	P	b.1900-40	
V	Vedskjul	B	-	-	P		
VI							
VII							
VIII							
IX							
X							

Situationsplan

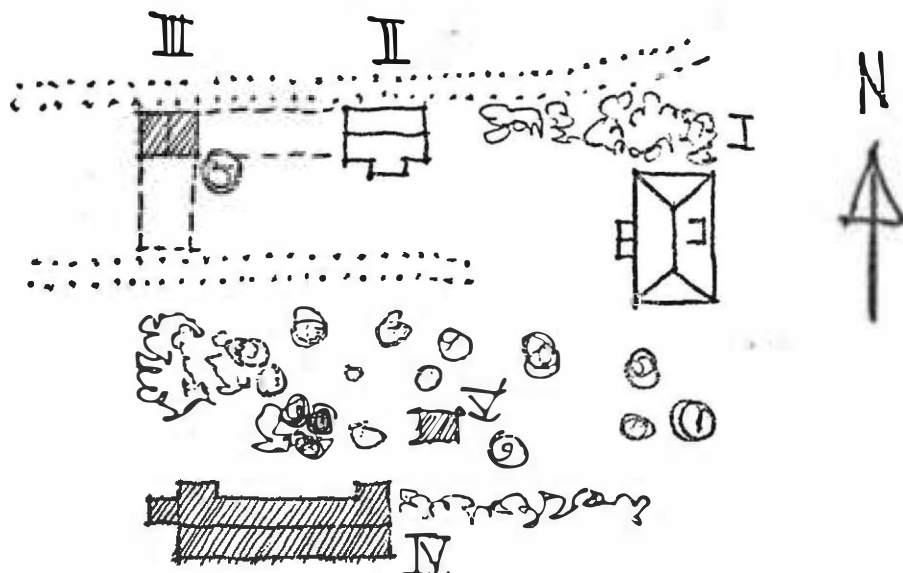

Kommun Sunne Församl. Östra Ämtervik Datum .1977-08-19.....
 Fastighet Bävik 1:26 Film nr SÜ 28
 Gårdsnamn Karta 11350
 Anl. art Sommarställe Sign. TN
 Uppgiftslämnare Atgärder erfordras
 Anteckningar stomme
 fasad
 taktäckn.

Hus nr	Husets funktion	Bygg mtr	Fasad mtr	Färg	Tak-täckn.	Byggn. år	Kommentar
I	Boningshus	B	SLL	FR	2T.	b.1920-34	
II	Vedbod	B	SLL	RO	P	b.1920-34	
III	Källare	B+g				b.1920-34	
IV							
V							
VI							
VII							
VIII							
IX							
X							

Situationsplan

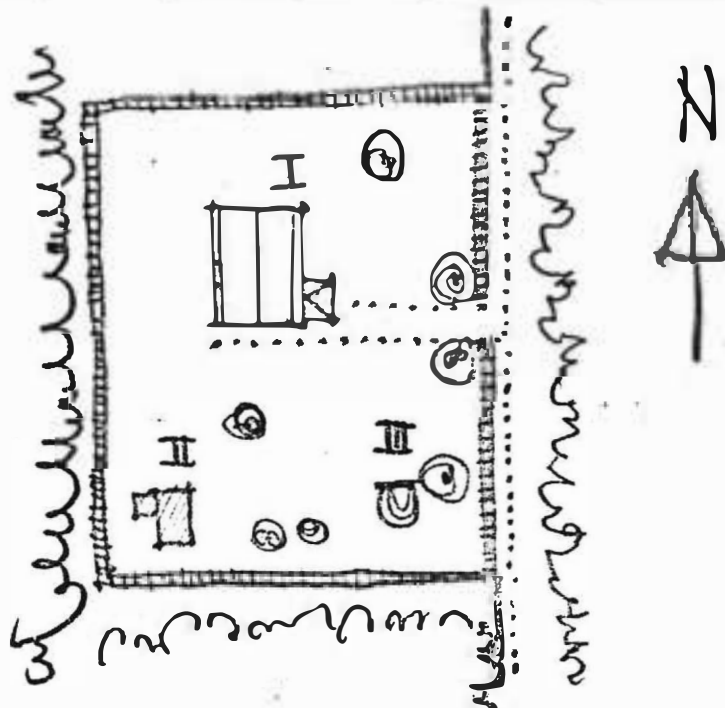

Kommun .. Sunne Församl. .. Östra Ämtervik Datum .. 1977-08-18

Fastighet .. Båvik 1:38 Film nr .. Su 26

Gårdsnamn .. Hagaborg Karta .. 11340

Anl. art .. Bostad Sign. .. TN

Uppgiftslämnare .. Hjalmar Pettersson Atgärder erfordras

Anteckningar stomme

..... fasad

..... taktäckn.

Hus nr	Husets funktion	Bygg mtr	Fasad mtr	Färg	Tak-täckn.	Byggn. år	Kommentar
I	Boningshus	RV	SLL	VO	2 T	u.1945	
II	Vedbod	B	-	FR	P	u.1945	
III	Redskapsbod	B	-	FR	P	u.1945	
IV							
V							
VI							
VII							
VIII							
IX							
X							

Situationsplan

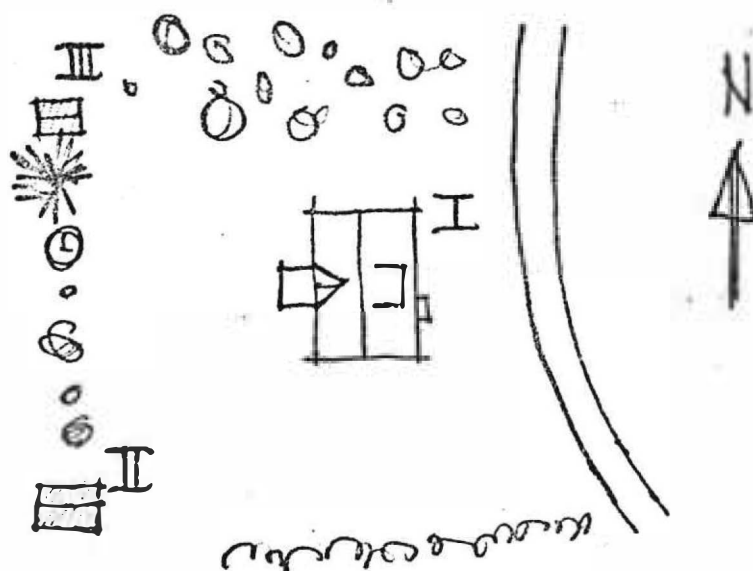

Kommun ... Sunne Församl. ... Östra Äntervik; Datum .1977-08-18.....
 Fastighet .Bävik 1:39..... Film nr .. SU 26.....
 Gårdsnamn .Västerhem..... Karta 11340.....
 Anl. art .Bostad..... Sign. TN.....
 Uppgiftslämnare ... Hjalmar Pettersson Atgärder erfordras
 Anteckningar Ägs av Sunne kommun storme
 fasad
 taktäckn.

Hus nr	Husets funktion	Bygg mtr	Fasad mtr	Färg	Tak-täckn.	Byggn. år	Kommentar
I	Boningshus	B	SLL	FR	2 T.	u.1930-40	
II	Vedbod	B	-	FR	.	u.1930-40	
III							
IV							
V							
VI							
VII							
VIII							
IX							
X							

Situationsplan

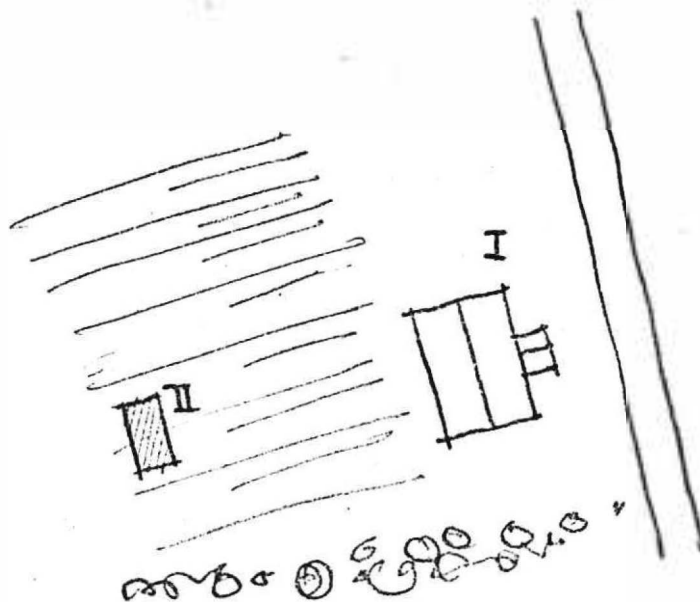

Kommun Sunne Församl. Östra Ämtervik Datum 1977-08-19
 Fastighet Bävik 1:41 Film nr SU 29
 Gårdsnäm Karta 1:1350
 Anl. art Sommarställe Sign. TN
 Uppgiftslämnare Åtgärder erfordras
 Anteckningar stomme
 fasad
 taktäckn.

Hus nr	Husets funktion	Bygg mtr	Fasad mtr	Färg	Tak-täckn.	Byggn. år	Kommentar
I	Boningshus	B	SLL	GO	2T.	b.1925-35	
II	Vedbod	B	-	FR	P	b.1925-35	
III							
IV							
V							
VI							
VII							
VIII							
IX							
X							

Situationsplan

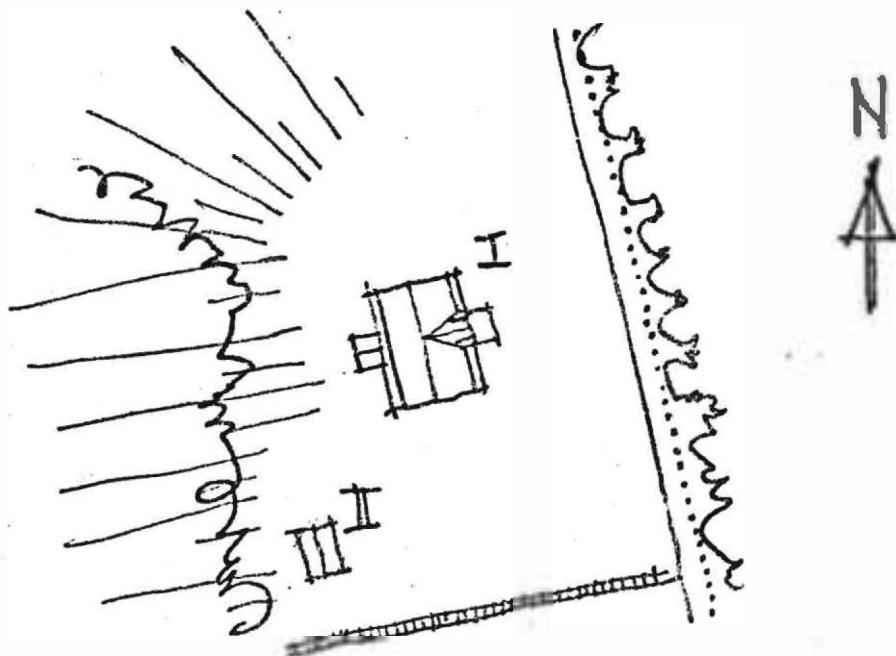

Kommun~~Sunne~~..... Församl. ...Östra Äntervik..... Datum .1977-08-18.....
 FastighetBävik samfällighet..... Film nr SU 26.....
 GårdsnamnStampbacken..... Karta 11341.....
 Anl. artBäckstuga..... Sign. TN.....
 UppgiftslämnareHjalmar Pettersson, Bävik 1:38..... Åtgärder erfordras
 AnteckningarÄgare: Claes Nilsson, Stockholm..... stomme
Bebott till 30-talet..... fasad
 taktäckn.

Hus nr	Husets funktion	Bygg mtr	Fasad mtr	Färg	Tak-täckn.	Byggn. år	Kommentar
I	Boningshus	T.	-	FR	P	b.1860-90	Inga fönster åt Ö.
II							
III							
IV							
V							
VI							
VII							
VIII							
IX							
X							

Situationsplan

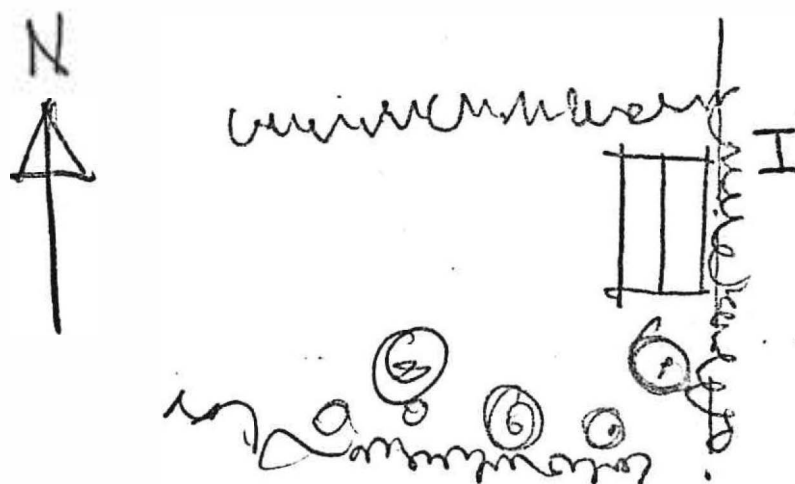

Kommun Sunne Församl. Östra Ämtervik Datum 1977-08-15

Fastighet Bössviken 1:5 Film nr SU 21+22

Gårdsnamn Backen Karta 11331

Anl. art Bondgård Sign. TN

Uppgiftslämnare Sven Östlund Åtgärder erfordras

Anteckningar Släktgård sedan 1520 storme

..... fasad

..... taktäckn.

Hus nr	Husets funktion	Bygg mtr	Fasad mtr	Färg	Tak-täckn.	Byggn. år	Kommentar
I	Boningshus	T	SPS	GO	P	u.1872	Flyttad från sjön. 2:de hälften sommarkafé i Prästbol.
II	* Gårdsmuseum	T	-	-	1 T	1790- u.1810	F.d. smedja, sommarstuga. Häll märkt 1856.
III	Boningshus	T	SLP	Grö O	P	b.1850-70	Tidigare magasin t. tillköpt ställe.
IV	Vedbod	B.	SLL	FR	2 T	u.1927	
V	Stall	T+B	-	FR	2 T/P	u.1910	Uthuset flyttade från läge längre åt S.
VI	Ladugård+loge	TS/B	-	-/FP	2 T/P	u.1924	Inskr. på muren
VII	Källare						
VIII	Skjul						
IX							
X							

Situationsplan

II.* Handtaget taget från Gårdsjö Bruk

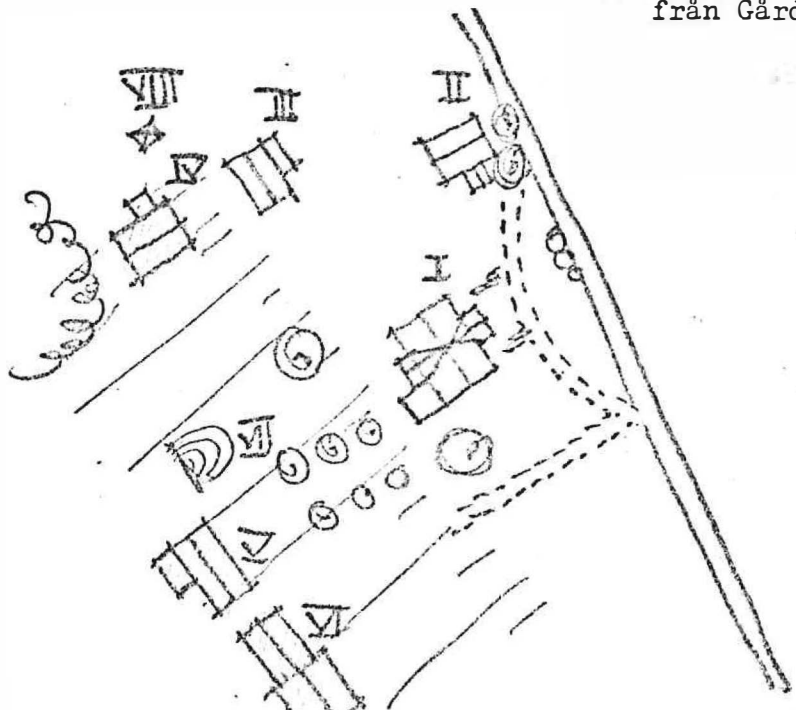

Kommun Sunne Församl. Östra Ämtorvik Datum .. 1977-08-10 ...
 Fastighet Bössviken 1:18 Film nr .. SU 8
 Gårdsnamn Lyckan Karta 11331
 Anl. art Sommarställe Sign. TN
 Uppgiftslämnare Åtgärder erfordras
 Anteckningar stomme
 fasad
 taktäckn.

Hus nr	Husets funktion	Bygg mtr	Fasad mtr	Färg	Tak-täckn.	Byggn. år	Kommentar
I	Boningshus	T	Fjäll	FR	2 T	b.1850-70	Utbyggnaden åt N. ursp.
II	Ladugård+loge	E/T.	-	FR	2 T	b.1870-1900	
III	Matbod	T.	-	FR		b.1850-70	nu lillstuga
IV	Vedbod	B	-	FR			
V	Husgrund	Ks					
VI							
VII							
VIII							
IX							
X							

Situationsplan

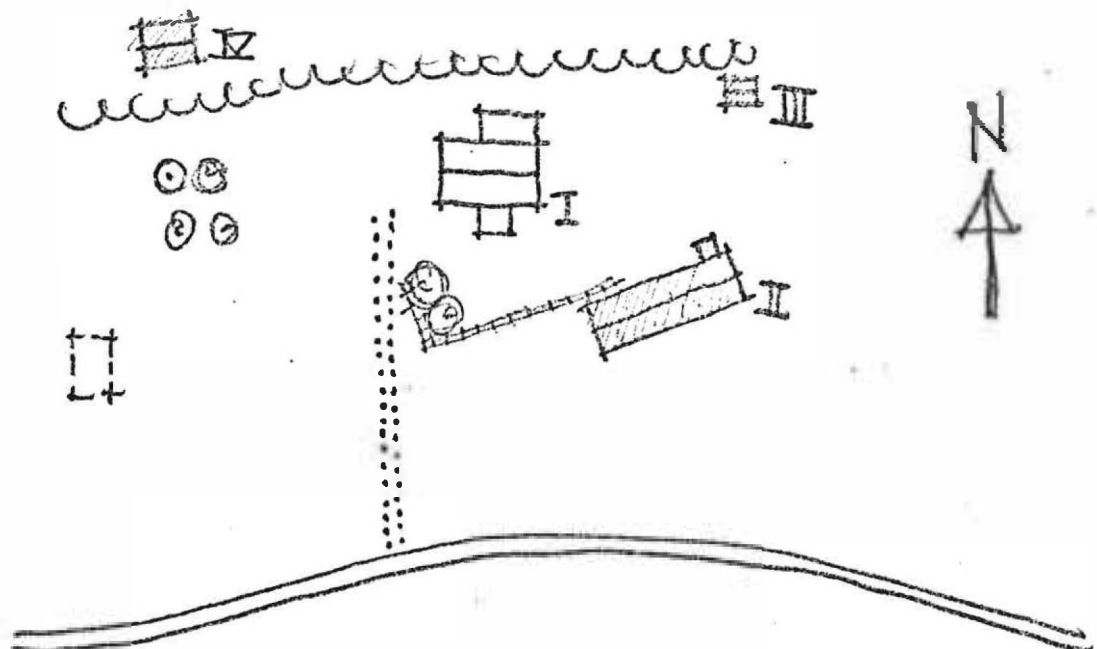

Kommun Sunne Församl. Östra Äntervik Datum 1977-08-10

Fastighet Dalen 1:9 Film nr SU 8

Gårdsnamn Dalen Karta 11331

Anl. art Jordbruk Sign. TN

Uppgiftslämnare Åtgärder erfordras
 Anteckningar stomme
 fasad
 taktäckn.

Hus nr	Husets funktion	Bygg mtr	Fasad mtr	Färg	Tak-täckn.	Byggn. år	Kommentar
I	Boningshus	T	SPS	VO	Sk	1880- b.1910	
II	Ladugård+loge	Ry+B	-	FR	P+Et	1880- b.1910	Avträde åt Ö.
III	Bod	T	-	FR	2 T	1850- b.1910	Flyttad
IV	Garage	T	-	FR	P	b.1890- b.1920	
V	Källare	S+B	-	T/FR	Sp/P		
VI							
VII							
VIII							
IX							
X							

Situationsplan

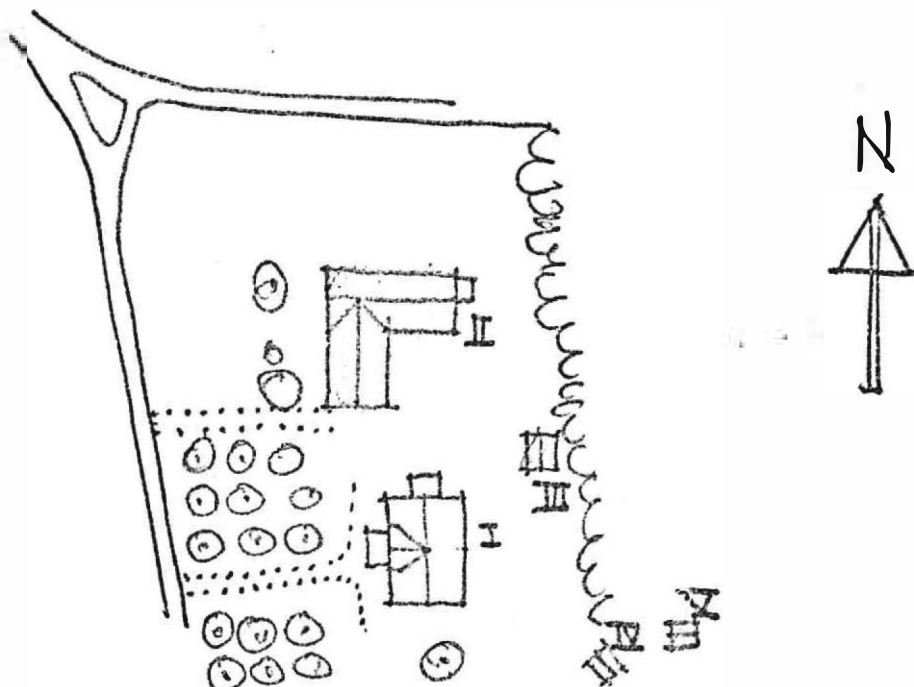

Kommun ... Sunne Församl. ... Östra Ämtervik Datum .1977-08-10....
 Fastighet Dalen 1:10 Film nr .SU 2/.....
 Gårdsnamn ... Dalsängen Karta ... 11331.....
 Anl. art ... Bostad Sign. ... TN.....
 Uppgiftslämnare ... Arne Johansson Åtgärder erfordras
 Anteckningar stomme
 fasad
 taktäckn.

Hus nr	Husets funktion	Bygg mtr	Fasad mtr	Färg	Tak-täckn.	Byggn. år	Kommentar
I	Boningshus	T	SLP	RP	1 T	b. 1840-70	Farstun tillbyggd Ombyggt.
II	Ladugård+loge	T+B	-	FR	P	b. 1870-900	
III	Garage	B	-	FR	P		f.d. slaktarbod
IV	Grund	S					
V							
VI							
VII							
VIII							
IX							
X							

Situationsplan

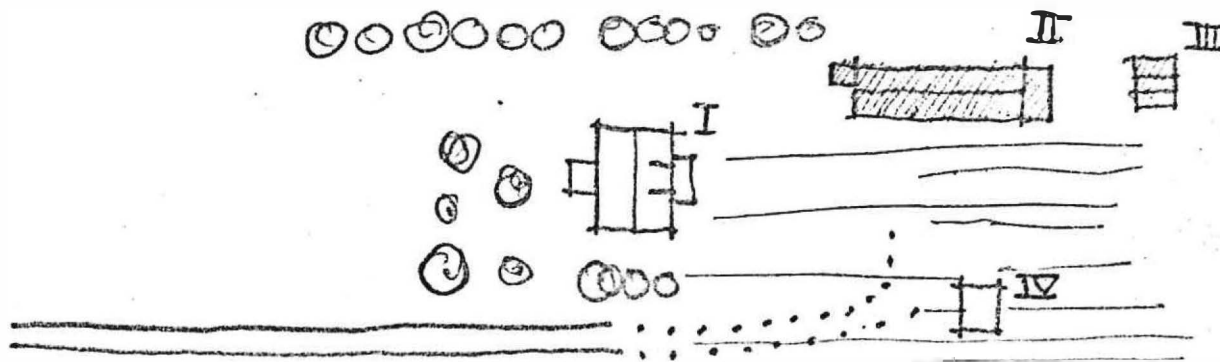

Kommun Sunne Församl. Östra Ämtervik Datum 1977-08-10

Fastighet .. Fölsvik, samfällighet Film nr .SU. 21

Gårdsnamn .. Kampebrobacken Karta ... 11371

Anl. art .. Bostad Sign. TN

Uppgiftslämnare Henrik Ekholm Åtgärder erfordras

Anteckningar Tidigare affär storme
fasad
taktäckn.

Hus nr	Husets funktion	Bygg mtr	Fasad mtr	Färg	Tak-täckn.	Byggn. år	Kommentar
I	Bostadshus	T	SLP/SLL	FR	2 T	1770- u.1800	Flyttad från skogen 500 m. N.del.tillbygg
II	Vedbod	B	-	FR	P	b.1900-30	
III							
IV							
V							
VI							
VII							
VIII							
IX							
X							

Situationsplan

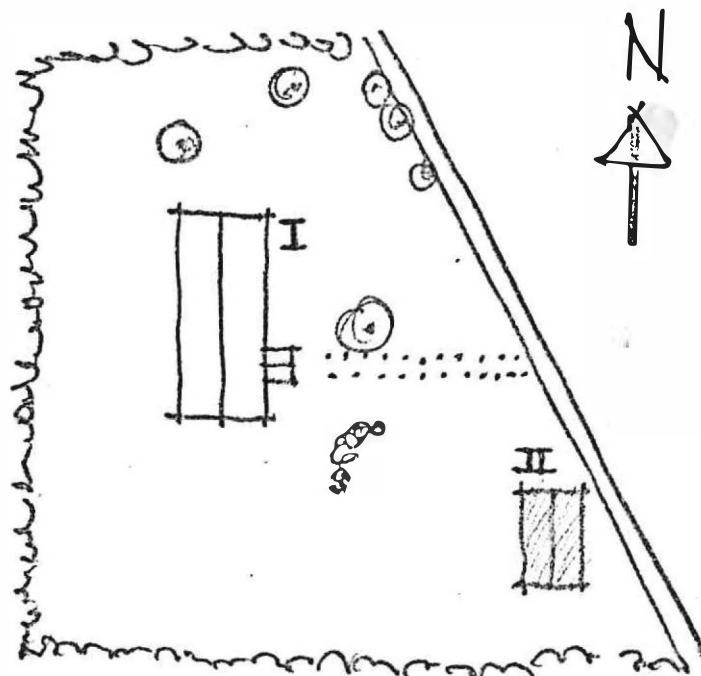

Kommun Sunne Forsaml. Östra Äntervik Datum ..1977-08-15.....
 Fastighet Fölsvik 1:2 A, 1:13,15 Film nr SU 22
 Gårdsnamn Östergrens Karta 11341
 Anl. art Sommarställe Sign. TH
 Uppgiftslämnare Åtgärder erfordras
 Anteckningar storme
 fasad
 taktäckn.

Hus nr	Husets funktion	Bygg mtr	Fasad mtr	Färg	Tak-täckn.	Byggn. ar	Kommentar
I	Bonningshus	T	SLL/-	FR	Et	b.1860-90	
II	Lillstuga	T/B	SLL/SLP/-	FR		b.1860-90	Tillbyggt äldre boningshus.
III	Källare	B/S	-	FR		b. 1870-1900	
IV	Husrester	T					Har varit ladugård+lose.
V							
VI							
VII							
VIII							
IX							
X							

Situationsplan

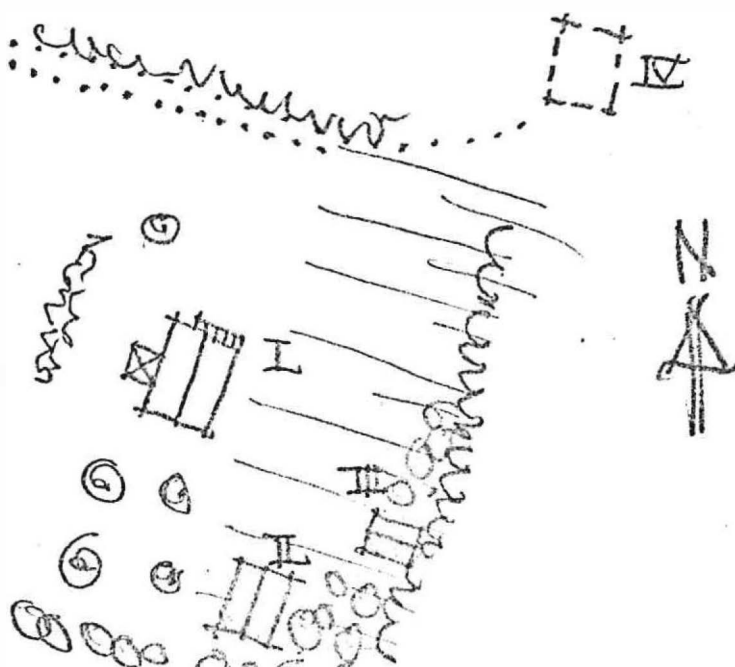

Kommun ... Sunne Församl. ... Östra Ämtervik Datum .. 1977-08-15

Fastighet ... Fölsvik 1:27 Film nr ... SU 22

Gårdsnamn ... Älven Karta ... 11341

Anl. art ... Sommarställe Sign. ... TM

Uppgiftslämnare Atgärder erfordras

Anteckningar stomme
fasad
taktäckn.

Hus nr	Husets funktion	Bygg mtr	Fasad mtr	Färg	Tak-täckn.	Byggn. år	Kommentar
I	Boningshus	T.	SLI	FR		1860- b.1900	
II	Uthus	B	SLI	FR		1860- b.1900	
III	Ladugård+loge	T/B	-	-	Sp/P	1890- b.1930	
IV							
V							
VI							
VII							
VIII							
IX							
X							

Situationsplan

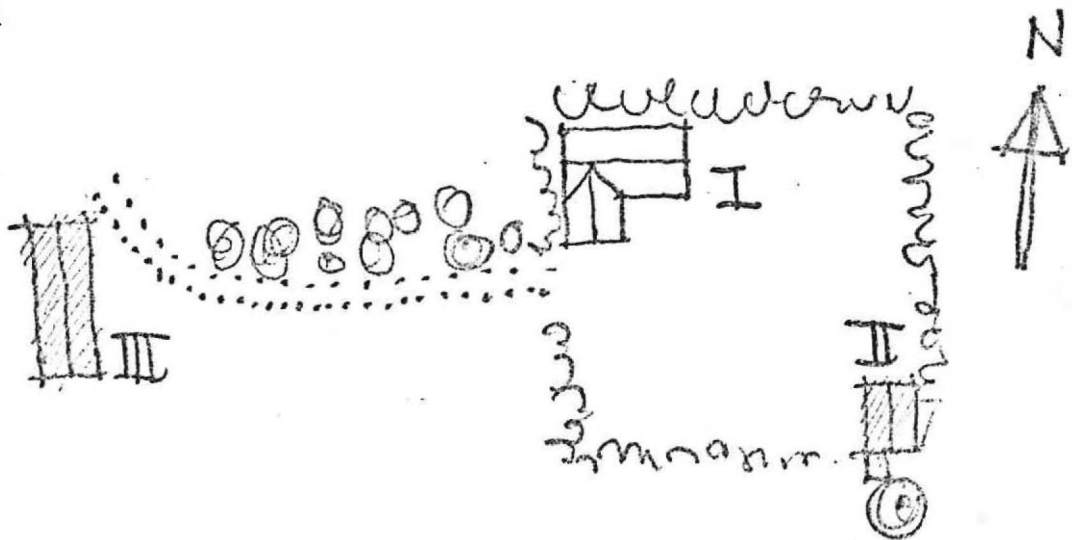

Kommun Sunne Församl. Östra Ämtervik Datum .1977-08-15.....
 Fastighet ... Fölsvik 1:41 Film nr ... SU 22
 Gårdsnamn ... Maltorp Karta 11341
 Anl. art ... Sommarställe Sign.
 Uppgiftslämnare Åtgärder erfordras
 Anteckningar stomme
 fasad
 taktäckn.

Hus nr	Husets funktion	Bygg mtr	Fasad mtr	Färg	Tak-täckn.	Byggn. år	Kommentar
I	Boningshus	T	SLL	FR		b.1860-90	Tillbyggt åt N.
II	Uthus	T	-	FR	2 T		Två sammanbyggda hus
III							
IV							
V							
VI							
VII							
VIII							
IX							
X							

Situationsplan

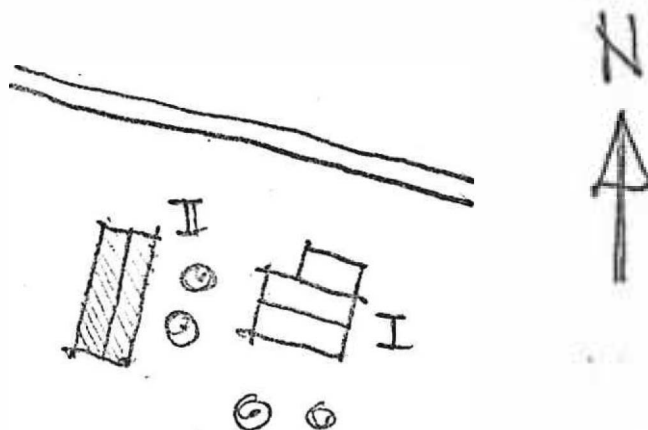

Kommun Sunne Församl. Östra Ämtervik Datum 1977-08-30

Fastighet Gunnerud 1:4 Film nr SU 37,38

Gårdsnamn Gärdet Karta 11351

Anl. art Jordbruk Sign. P-G J

Uppgiftslämnare Solvig Andersson Åtgärder erfordras

Anteckningar Ett magasin stod på nuv. bostadshusets plats. stomme
 Bebott till 1953 fasad
 taktäckn.

Hus nr	Husets funktion	Bygg mtr	Fasad mtr	Färg	Tak-täckn.	Byggn. år	Kommentar
I	Gammelstuga	T.	-/SLP	FR/X	1T	b. 1775- 1800	Västra delen bestod först av en stor sal östra delen slåst
II	Bostadshus	Tg	-	G	2BT	u. 1962	
III	Stall/loge	T/B	-	FR	P	b. 1900-30	
IV	Ladugård/loge	T/KS/B	-	FR	P	u. 1940-t.	
V	Källare	S/T	-	-	2T	1880- b. 1920	
VI	Vedbod	B	SLL	FR		u. 1940-t.	
VII							
VIII							
IX							
X							

Situationsplan

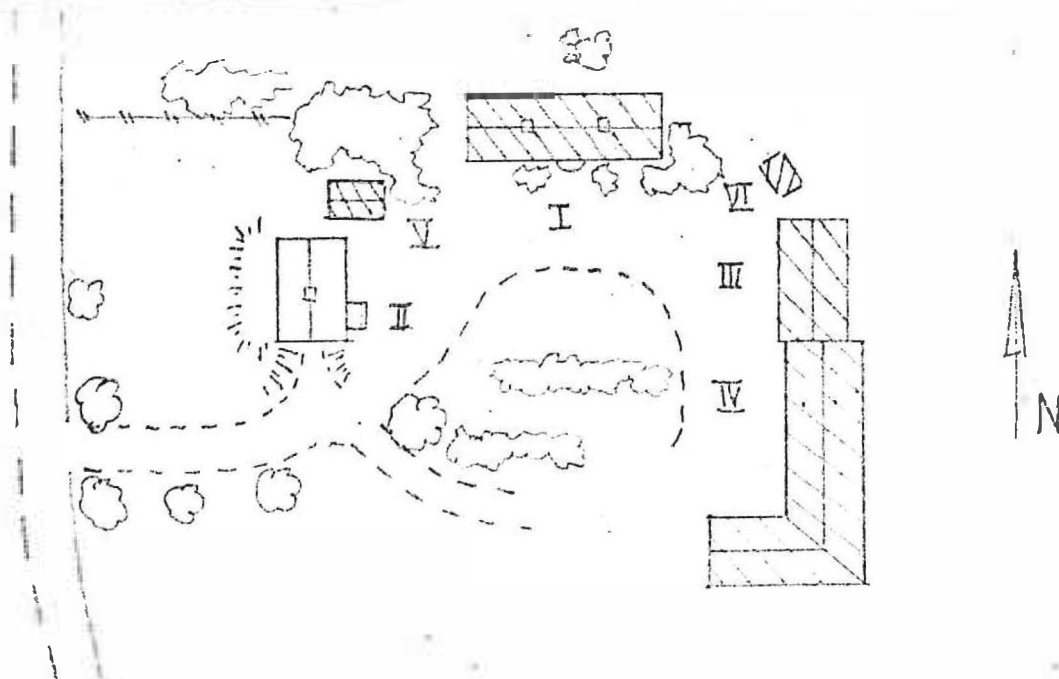

Kommun Sunne Församl. Östra Ämtervik Datum 1977-08-30
 Fastighet Gunnerud 1:7 Film nr SU 37
 Gårdsnamn Gunneruds Vårdhem Karta 11357
 Anl. art Nu förskola (f.d. åldersomshem) Sign. P-G J
 Uppgiftslämnare Tyra Sundström/Per Eriksson (Prästbol 3:15,3:25) Åtgärder erfordras

Anteckningar Ålderdomshemmet nedlades 1973. Det äldre ålderdomshemmet, som låg på samma plats som magasinet (III), brann 1911, ... II användes som tvättstuga fram till 1956 då jordbruket arrenderades ut för 1:a gången (Allan Sjögren 1956-66) II blev då arrendatorbostad. Efter 1966 var II pensionärsbostad.
 stomme
 fasad
 taktäckn.

Hus nr	Husets funktion	Bygg mtr	Fasad mtr	Färg	Tak-täckn.	Byggn. år	Kommentar
I	Huvudbyggnad	Tg	Slät	GV-S	Fals P	l. 1911 u. 1913	Nils Backlund byggde grunden till hemmet.
II	f.d. tvättstuga	B	SLL	FR	2T	b. 1900-20	
III	Spannmålsmagasin	T	SLL	FR	3T	b. 1913-15	
IV	Källare	Btg/B	SLL	GO	P	b. 1913-30	
V	"Källarkammarn"	T	-/SLL	FR	3T	1890- b. 1905	Källare samt ovanpå cell för "livaktiga pers."
VI	Ladugård/loge	B	-	FR	P	b. 1900-15	
VII	Ladugård/loge	Tg/B	-	FR	Et/P	1890- b. 1915	
VIII	Svånhus?	Tg	-	-	P	b. 1913-40	
IX							
X							

Situationsplan

GUNNERUD 1:7

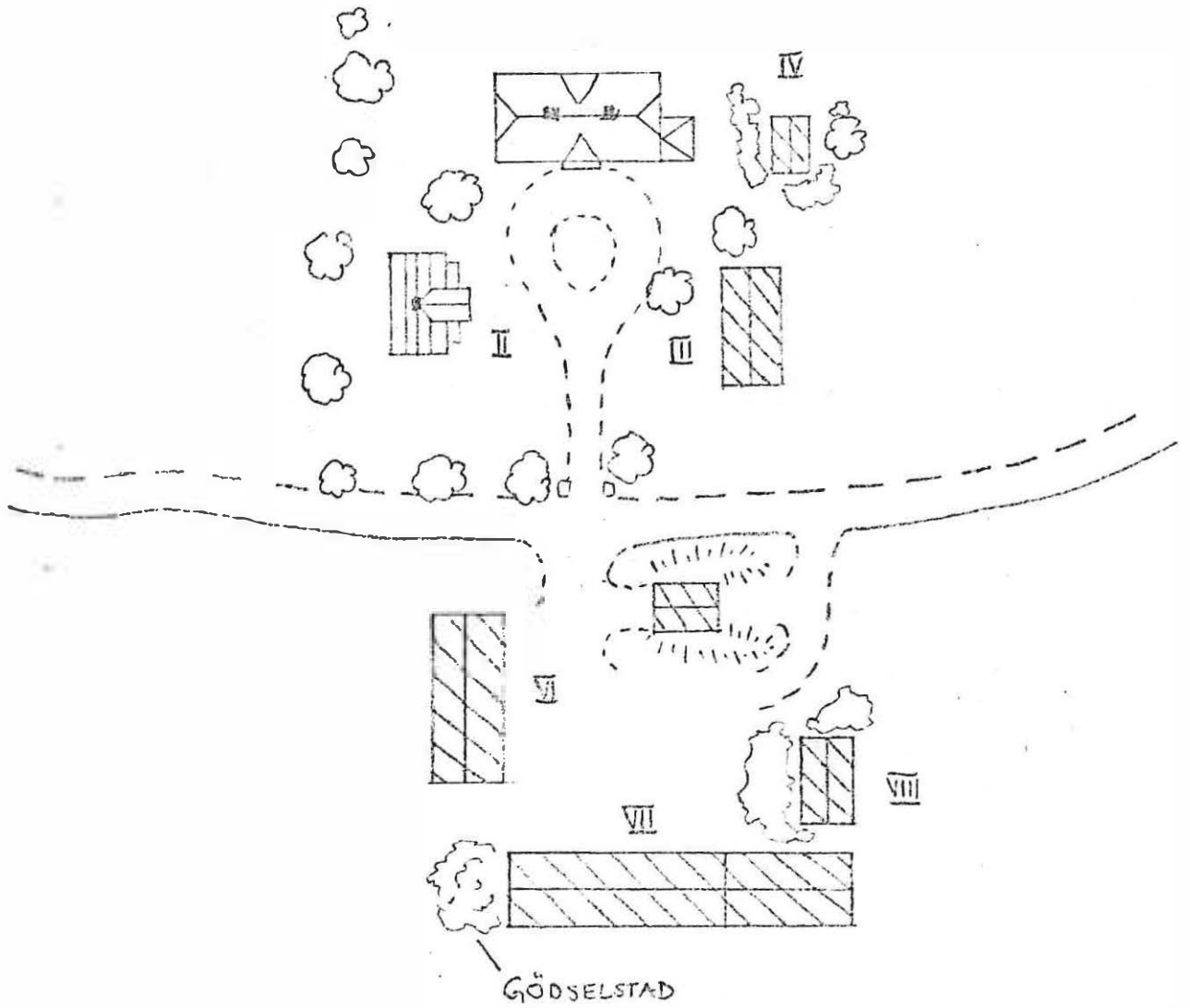

Kommun ... Sunne Församl. ... Östra Ämtervik Datum ... 1977-08-26
 Fastighet ... Gunnerud 1:9 Film nr ... SU 32
 Gårdsnamn Karta ... 11351
 Anl. art ... Missionskapell Sign. ... P-G J
 Uppgiftslämnare Åtgärder erfordras
 Anteckningar stomme
 fasad
 taktäckn.

Hus nr	Husets funktion	Bygg mtr	Fasad mtr	Färg	Tak-täckn.	Byggn. år	Kommentar
I	Missionshus	B.	SLL	FR	2T.	1920-40	
II							
III							
IV							
V							
VI							
VII							
VIII							
IX							
X							

Situationsplan

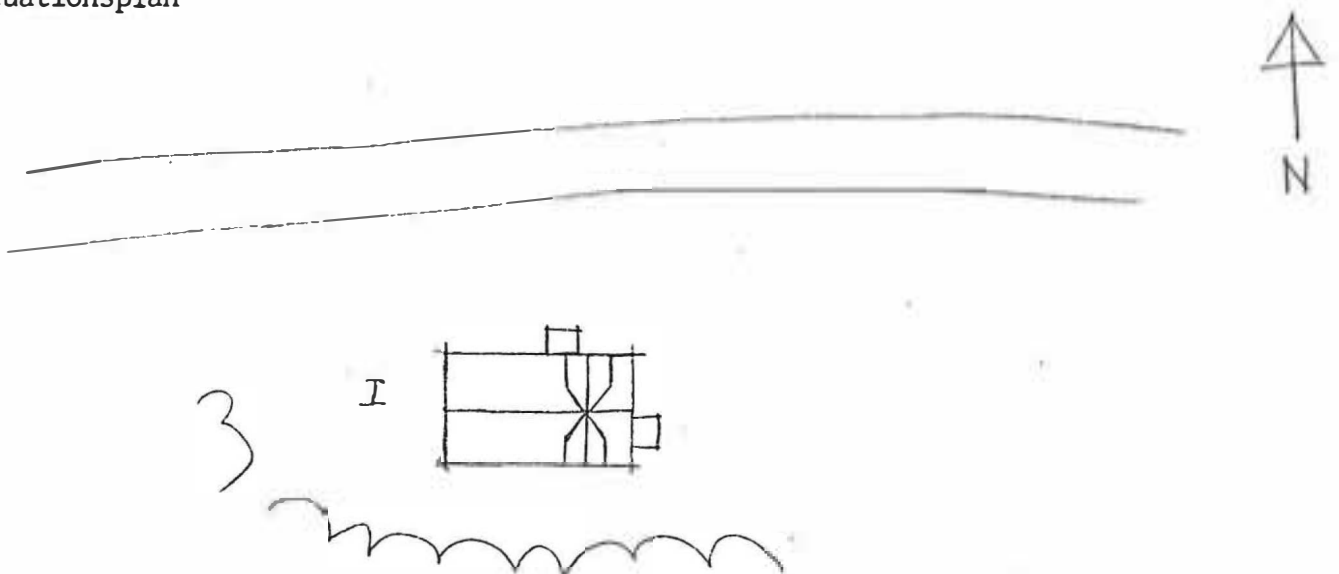

Kommun ... Sunne Församl. ... Östra Äntervik Datum .. 1977-08-29

Fastighet ... Gunnerud 1:20 Film nr ... SU 36

Gårdsnamn Karta 11351

Anl. art ... Bostad Sign. P-G-J

Uppgiftslämnare Per Holm, ägare Åtgärder erfordras

Anteckningar .. Selma Nilsson lät uppföra fastigheten (vilket ..
 .. tog 3 år). Det äldre huset, som brann upp, låg på andra sidan ..
 .. vägen. Tidigare fanns även ingång på östra gaveln. ..
 stomme
 fasad
 taktäckn.

Hus nr	Husets funktion	Bygg mtr	Fasad mtr	Färg	Tak-täckn.	Byggn. år	Kommentar
I	Bostadshus	T	SLL	FR	3T	a. 1877-79	
II	Stall/loge/ varnsålder	T	-/SLP	X	P	b. 1840-70	
III							
IV							
V							
VI							
VII							
VIII							
IX							
X							

Situationsplan

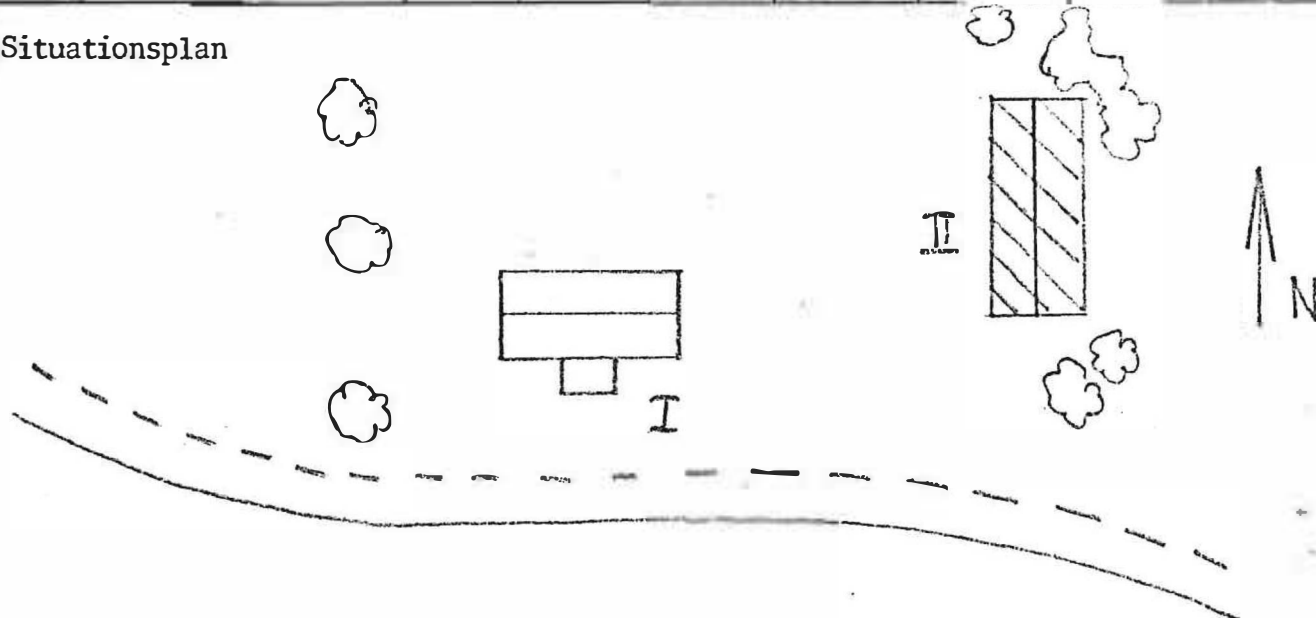

Kommun Sunne Församl. Östra Ämtervik Datum 1977-08-30
 Fastighet Gunnerud 1:21 Film nr SU 38
 Gårdsnamn Östesta Karta 11351
 Anl. art Jordbruk Sign. P-G J

Uppgiftslämnare Verner/Herbert Östlin Åtgärder erfordras

Anteckningar Salen i husets västra del är äldst, efter hand stomme
 skedde tillbyggnad både norr och öst om salen. 1924-25 till- fasad
 kom stenfot och fönster, små rutor togs bort. Backlunds taktäckn.
 farfars far byggde källarna till Östesta och Gunnerud 1:16.

Hus nr	Husets funktion	Bygg mtr	Fasad mtr	Färg	Tak-täckn.	Byggn. år	Kommentar
I	Bostadshus	T	SLL	FR	2T	1775- u.1830	Huset både breddat och höjt till 2 vån.
II	Stolpbod	T	SLL	FR	2T		
III	Stall/magasin	B/RV	-/SLL	FR	P	u.1935	Magasinet i norra delen
IV	Lada/loge/ladug.	B/T	-/SLL	FR	P	u.1900-02	
V	Traktorgarage	B	-/SLP	FR	P	u.1952	
VI	Källare	S/B	-	FR	P	u.1870-t.	
VII	Garage	B	-	VO	P	u.1970-t.	
VIII							
IX							
X							

Situationsplan

GUNNERLID 1:21

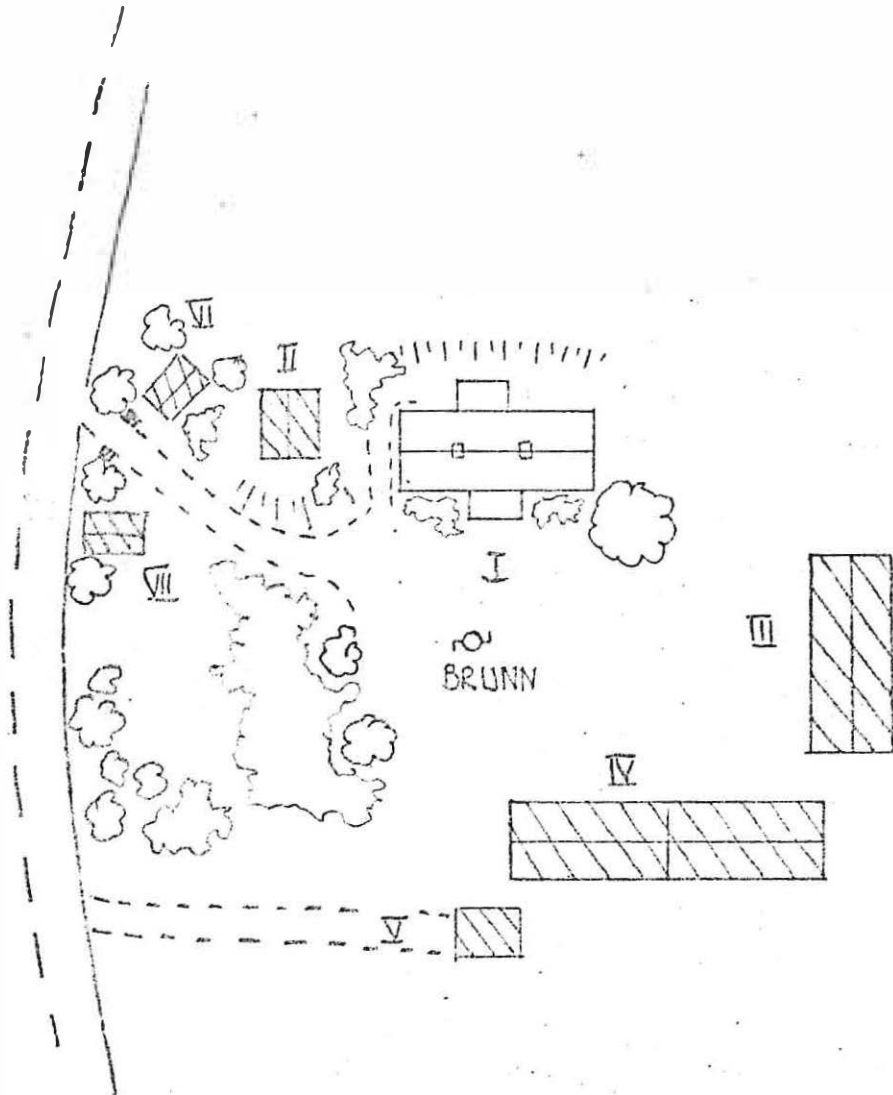

Kommun Sunne Församl. Östra Ämtervik Datum 1977-08-30

Fastighet Gummerud 1:23 Film nr SU 36, 37

Gårdsnamn Hagen Karta 11351

Anl. art Bostad Sign. P-G J

Uppgiftslämnare Per Eriksson (Prästbol 3:15, 3:25) Åtgärder erfordras

Anteckningar Ladugården revs omkr. 1968-70 när den nya stomme

..... vägen drogs fram. fasad

..... taktäckn.

Hus nr	Husets funktion	Bygg mtr	Fasad mtr	Färg	Tak-täckn.	Byggn. år	Kommentar
I	Bostadshus	T	SLP/SLL	FR	2T	1880- b.1910	
II	Stall/loge	T/B	-/SLP	X	SP	1880- b.1910	Mångås (7)
III	Magasin	T/B	-/SLL	FR	Papp	1880- b.1910	
IV	Källare	S	-	-	2T	1880- b.1910	
V							
VI							
VII							
VIII							
IX							
X							

Situationsplan

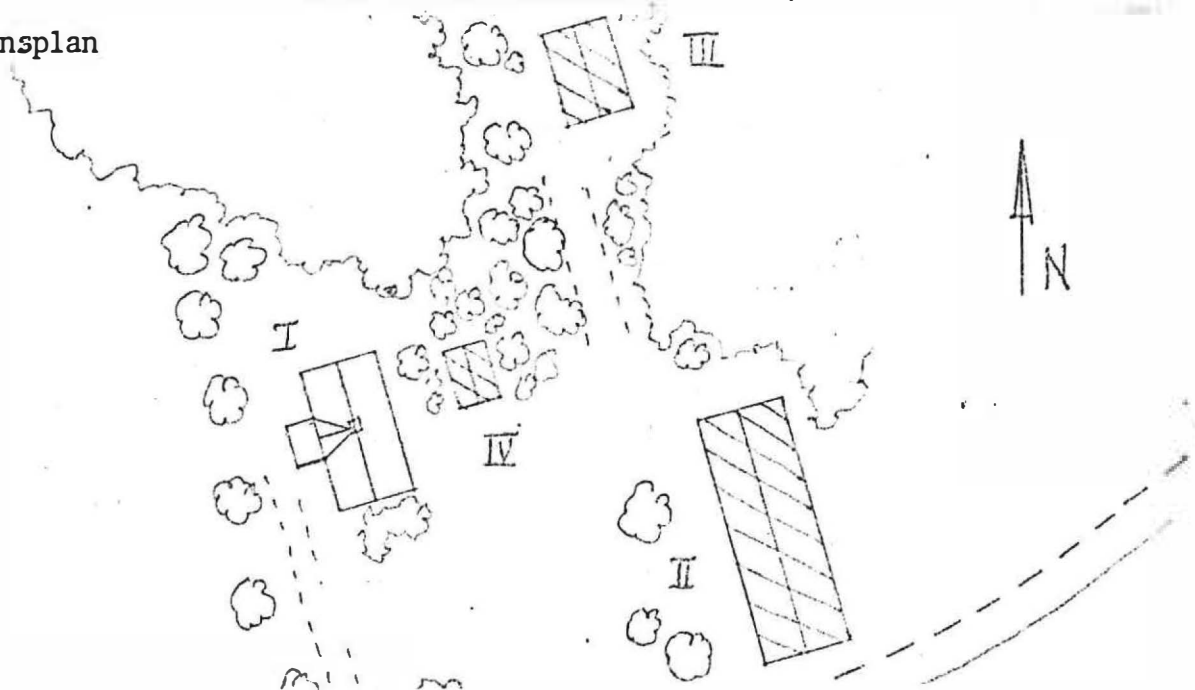

Kommun Sunne Församl. Östra Äntervik Datum 1977-09-01

Fastighet Gårdsjöudden 1:1 Film nr SU 63-64

Gårdsnamn Gårdsjö Karta 11361

Anl. art Bruk Sign. P-G J

Uppgiftslämnare Åtgärder erfordras

Anteckningar Den äldsta gården brann ner 1887. Återuppbyggnaden stonme
 av en ny herrgård sker ungefär 1890. 1698 ges "tillåtelse" fasad
 av uppdämning av övre sjön. Elverk 1912. Järnbruket låg vid taktäckn.
 1:a dammen.

Hus nr	Husets funktion	Bygg mtr	Fasad mtr	Färg	Tak-täckn.	Byggn. år	Kommentar
I	Bostadshus	T	SFS/LFS	VO	P	u.1887-88	
II	Förråd/Garage	B	SLL	FR	P	u.1930-t.	
III	Paviljong	regel-stonme	-	GrO	Papp		
IV							
V							
VI							
VII							
VIII							
IX							
X							

Situationsplan

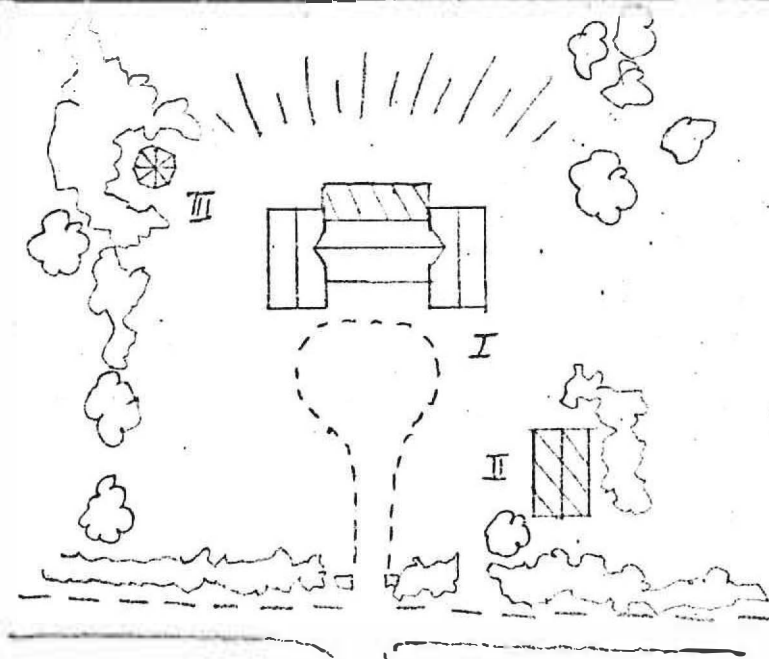

Kommun Sunne Församl. Östra Ämtervik Datum ..1977-08-11.....
 Fastighet Herresta 2:1 Film nr SU 13
 Gårdsnamn Karta 11350
 Anl. art Jordbruk (Prästgårdens arrendebbruk) Sign. TN/P-G J
 Uppgiftslämnare Åtgärder erfordras
 Anteckningar Arrendebostället flyttat från plats 200 m Ö. storre
 om prästgården fasad
 taktäckn.

Hus nr	Husets funktion	Bygg mtr	Fasad mtr	Färg	Tak-täckn.	Byggn. år	Kommentar
I	Boningshus	T	SLL	FR	2 T	1890- b.1920	
II	Lillstuga	T	SLL	FR	2 T	1890- b.1920	
III	Magasin	B	SLL	FR	2 T	1890- b.1920	
IV	Ladugård+loge	B	-	FR	2 T	1920- b.1930	
V	Garage	B	-	FR	P		
VI							
VII							
VIII							
IX							
X							

Situationsplan

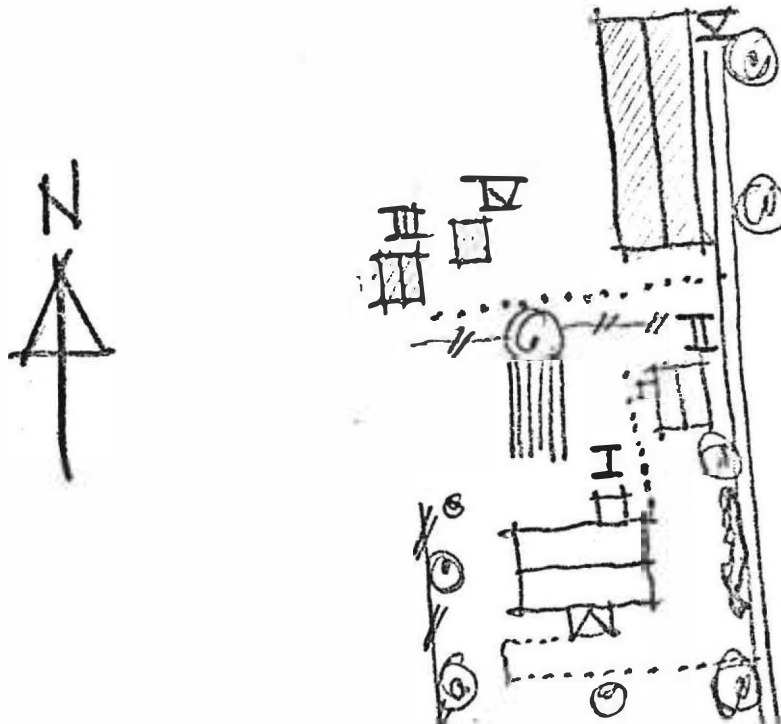

Kommun .. Sunne Församl. .. Östra Ämtervik Datum .. 1977-08-11 ..
 Fastighet .. Herresta 2:1 Film nr .. SU 13
 Gårdsnamn .. Herresta Karta .. 11350
 Anl. art .. Prästgård Sign. .. TH/P-G J
 Uppgiftslämnare Atgärder erfordras
 Anteckningar .. Prästgård 1823 för första kyrkoherden i Ö.Ä. .. storme
 .. F.d. herrgård från slutet av 1700-talet. .. fasad
 .. taktäckn.

Hus nr	Husets funktion	Bygg mtr	Fasad mtr	Färg	Tak-täckn.	Byggn. år	Kommentar
I	Boningshus	T	SLP	VO	2 T.	u. 1790-1800	Möjligen påbyggd ö.v.
II	Uthus	T	SLL	FR	2 T	b. 1870-1900	
III	Vedbod	B	-	FR	2 T	b. 1890-1910	
IV	Källare	S.					
V							
VI							
VII							
VIII							
IX							
X							

Situationsplan

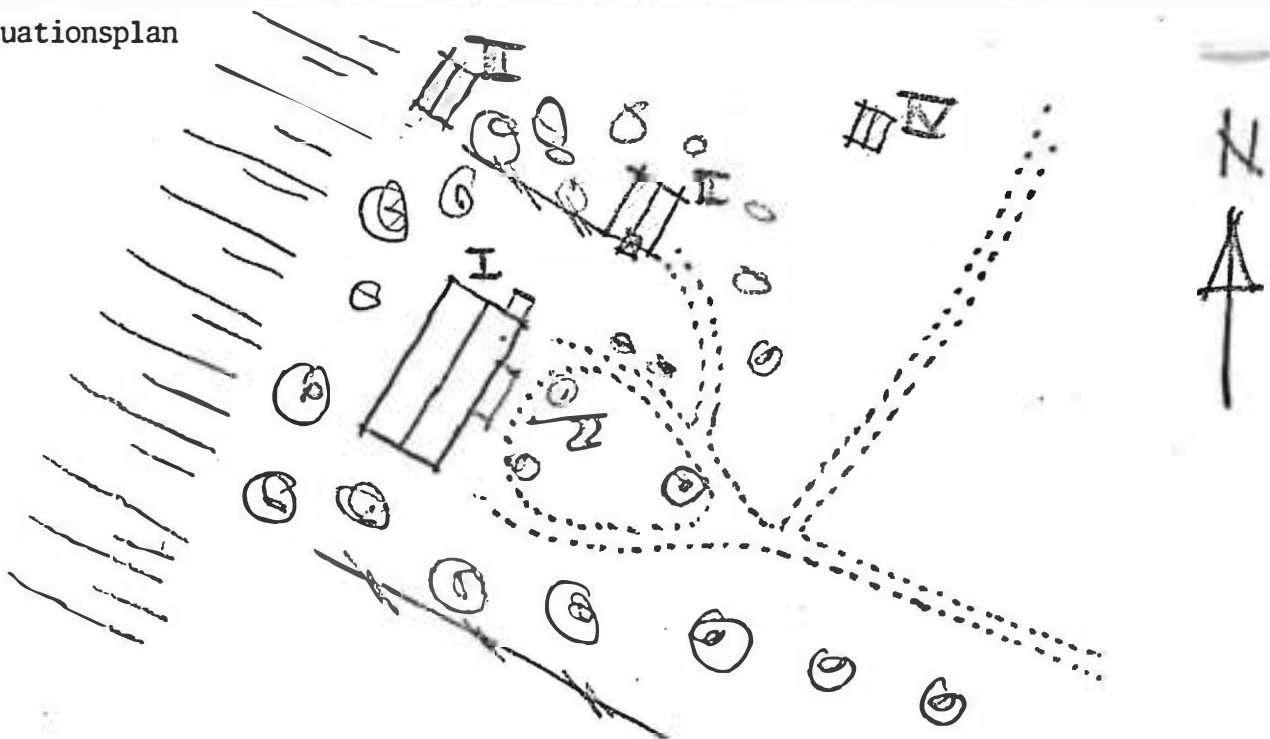

Kommun ...Sunne..... Församl. ...Östra Äntervik..... Datum ..1977-08-10.....
 Fastighet Humletorp 1:3..... Film nr ..SU 12.....
 Gårdsnamn Karta11342.....
 Anl. art ..Bondgård..... Sign.P-G J.....
 Uppgiftslämnare ...*Sven Forslund och Eva ? på Humletorp 3:1, resp. 1:7 B. Åtgärder erfordras
 Anteckningar ..≠ Verandan tillkom på 1900-talet..... stonme
 fasad
 taktäckn.

Hus nr	Husets funktion	Bygg mtr	Fasad mtr	Färg	Tak-täckn.	Byggn. år	Kommentar
I	Bostadshus	T	SLI	FR	P	b.1870-90	
II	Spannmålsmagasin	T	-	FR	2 T	b.1870-90	
III	Vagnsskjul/loge	T/B	-	FR	2 T	b. 1880-1900	Timrad stonme
IV							
V							
VI							
VII							
VIII							
IX							
X							

Situationsplan

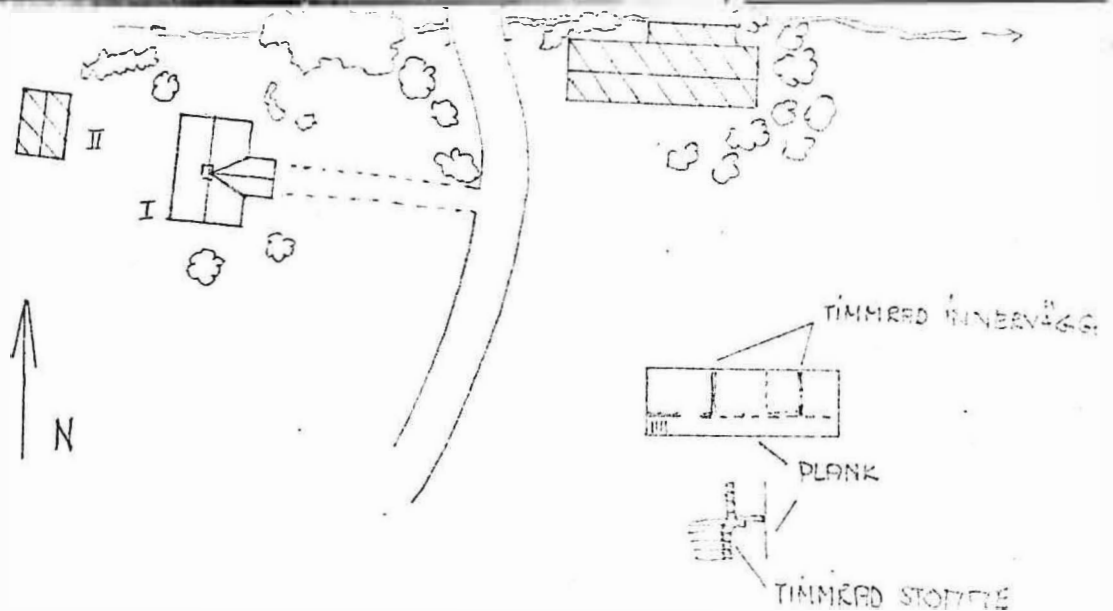

Kommun Sunne Församl. Östra Äntervik Datum .. 1977-08-10

Fastighet Humletorp 1:7 A Film nr SU 12

Gårdsnamn Där väst Karta 11342

Anl. art Bondgård Sign. P-G J

Uppgiftslämnare Sven Forslund (Humletorp 3:1) Åtgärder erfordras

Anteckningar stomme
 fasad
 taktäckn.

Hus nr	Husets funktion	Bygg mtr	Fasad mtr	Färg	Tak-täckn.	Byggn. år	Kommentar
I	Bostadshus	T	SLL	FR	P/2T	1880- b.1910	
II	Sommarestuga	T?	SLL	FR	2 T	b.1900-20	
III	Ladugård/loge	T/B	-/SLL	FR	2 T/P	1890- b. 1915	
IV							
V							
VI							
VII							
VIII							
IX							
X							

Situationsplan

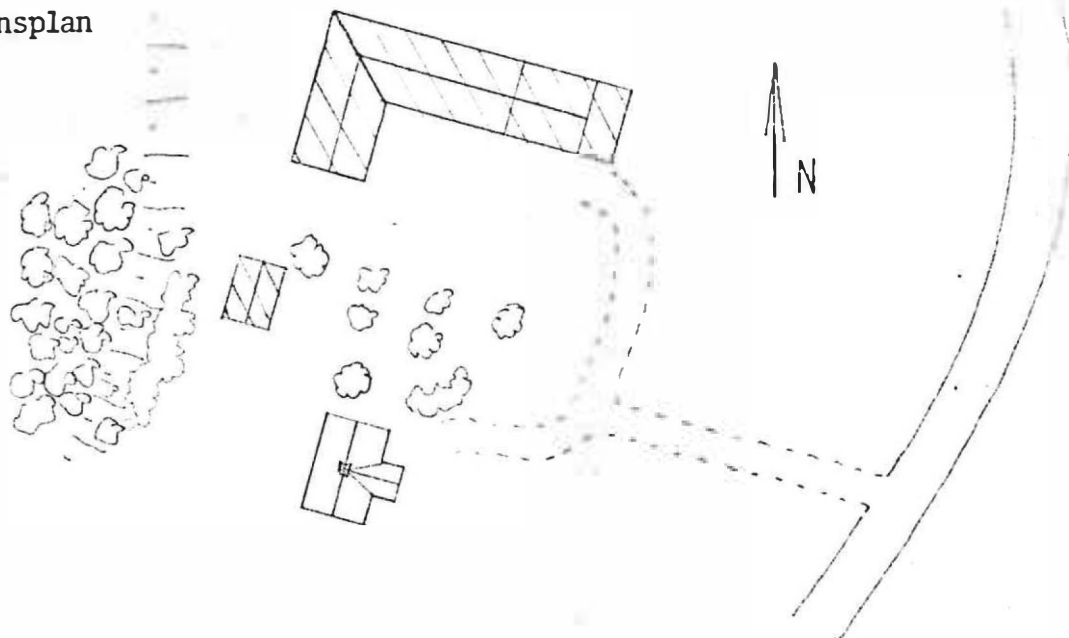

Kommun Sunne Församl. Östra Ämtervik Datum 1977-08-10

Fastighet Humletorp 1:14 Film nr SJ.13/SU.12

Gårdsnamn Kul Karta ..11342

Anl. art Bondgård Sign. P-G J

Uppgiftslämnare Sven Forslund Åtgärder erfordras

Anteckningar stomme

..... fasad

..... taktäckn.

Hus nr	Husets funktion	Bygg mtr	Fasad mtr	Färg	Tak-täckn.	Byggn. år	Kommentar
I	Bostadshus	T	SLL/SLE	FR	2 T	b. 1875-90	
II	Ladugård	T/B	-	FR	P/2 T	1890- b. 1910	
III	Källare	S	-	-	Torv	1890- b. 1920	
IV							
V							
VI							
VII							
VIII							
IX							
X							

Situationsplan

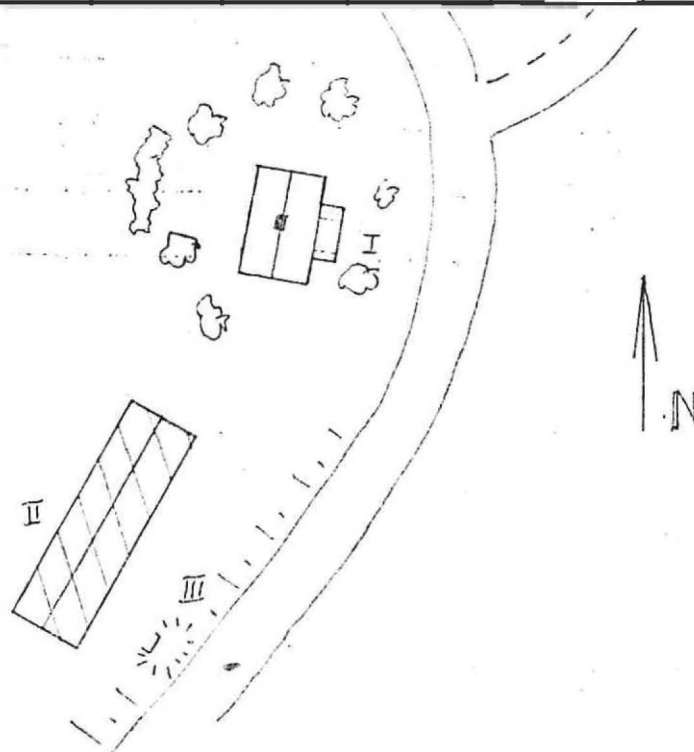

Kommun Sunne Församl. Östra Antervik Datum 1977-08-16

Fastighet Humletorp 3:1 Film nr SU 16

Gårdsnamn Där Opp Karta 11342

Anl. art Stugby Sign. P-G J

Uppgiftslämnare Åtgärder erfordras

Anteckningar Text mot dörren: *"Flyttad från Brårudssäter, **stomme**
 anno 1800, ombyggd 1970". Den gamla stugan (nu borta) var pla- **fasad**
 cerad i närheten av visthusboden. **taktäckn.**

Hus nr	Husets funktion	Bygg mtr	Fasad mtr	Färg	Tak-täckn.	Byggn. år	Kommentar
I	Visthusbod	T/B	-/SLP	FR	1BT	L. * 1800/1970	
II	Ladugård	T/B	-	FR	P	b.1860-80	
III	Bostadshus	T/B	-/SLL	FR	2T	b.1870-90	
IV	"Vistet"/stuga	T	-	FR	2T	b.1860-80	f.d. magasin
V	"Liore/loftet"/stuga	T	-/SLP	FR	2T	b.1860-80	" - " -
VI	"Lillebo" stuga	T	-/SLP	FR	2T	b.1860-80	
VII	Ladugård	T/B	-	FR	2T	b. 1880- 1910	
VIII	Smedja	T	-/SLL	FR	2T	b.1860-80	
IX							
X							

Situationsplan

HUMLETORP 311

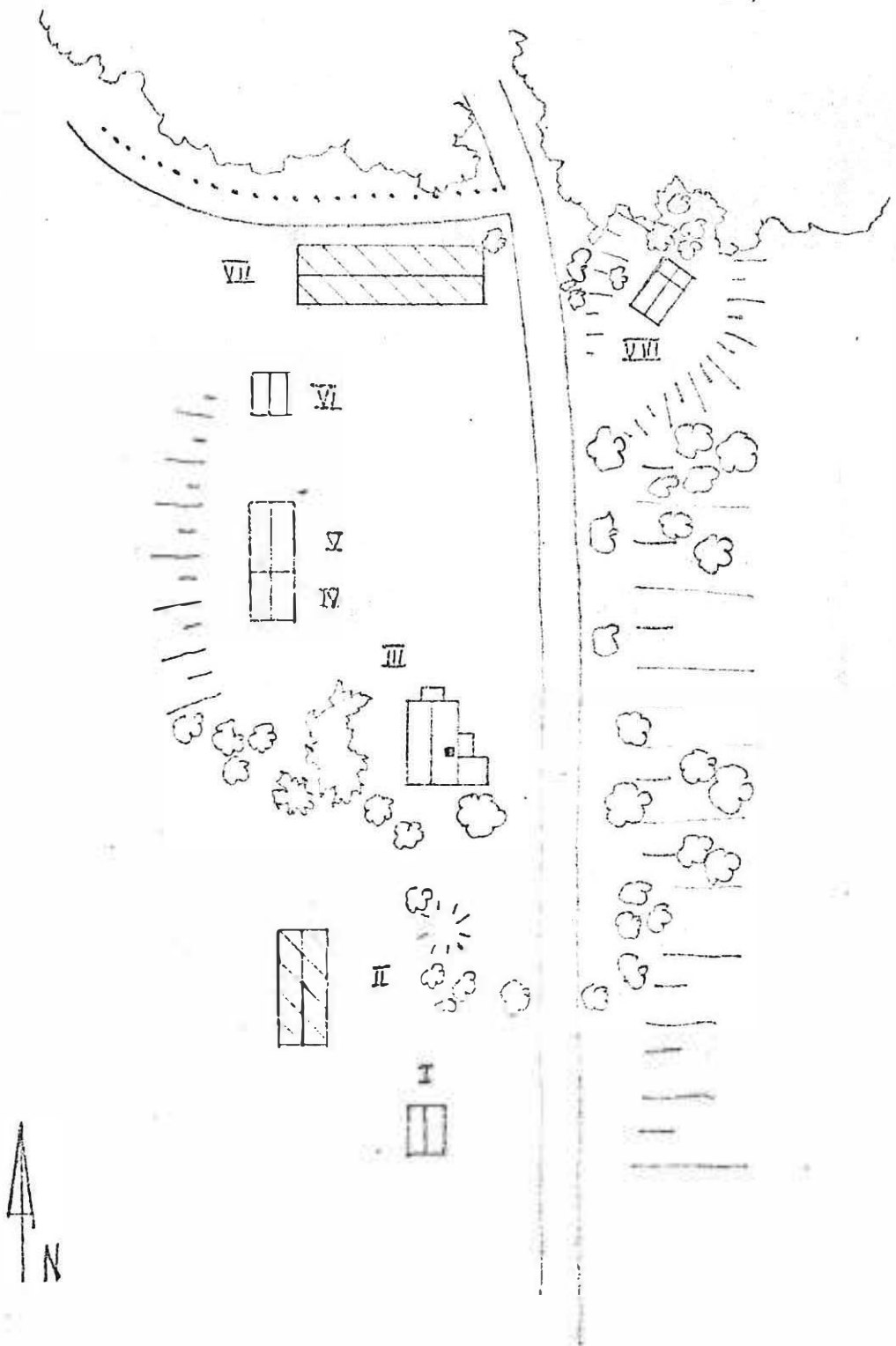

Kommun Sunne Församl. Östra Ämtervik Datum 1977-08-31

Fastighet Högberg 1:11 Film nr SU 60

Gårdsnamn Skrolyckan Karta 11350

Anl. art f.d. torp Sign. EB/P-GJ

Uppgiftslämnare Ruth Asker nuv. ägare Åtgärder erfordras

Anteckningar ... Känt som Kejsaren av Portugalliens stuga i stomme
 Selma Lagerlöfs berättelse. fasad
 taktäckn.

Huset bestod av endast ett kök med utgång mot vägen i öster.

Hus nr	Husets funktion	Bygg mtr	Fasad mtr	Färg	Tak-täckn.	Byggn. år	Kommentar
I	Boningshus	T/RV	SLL	FR	2T	u.1800-t	Tillbyggd med ett rum på 1800-t. och en utbyggnad 1932.
II	Ladugård/loge/lada	Tg/B	-	V/FR	P	u.1892 ca	Obränt tegel, lerputs
III	Visthusbod	B	SLL	FR	2T	u.1920-30	
IV	Snickerbod	B	SLL	FR	2T	u.1920-40	
V							
VI							
VII							
VIII							
IX							
X							

Situationsplan

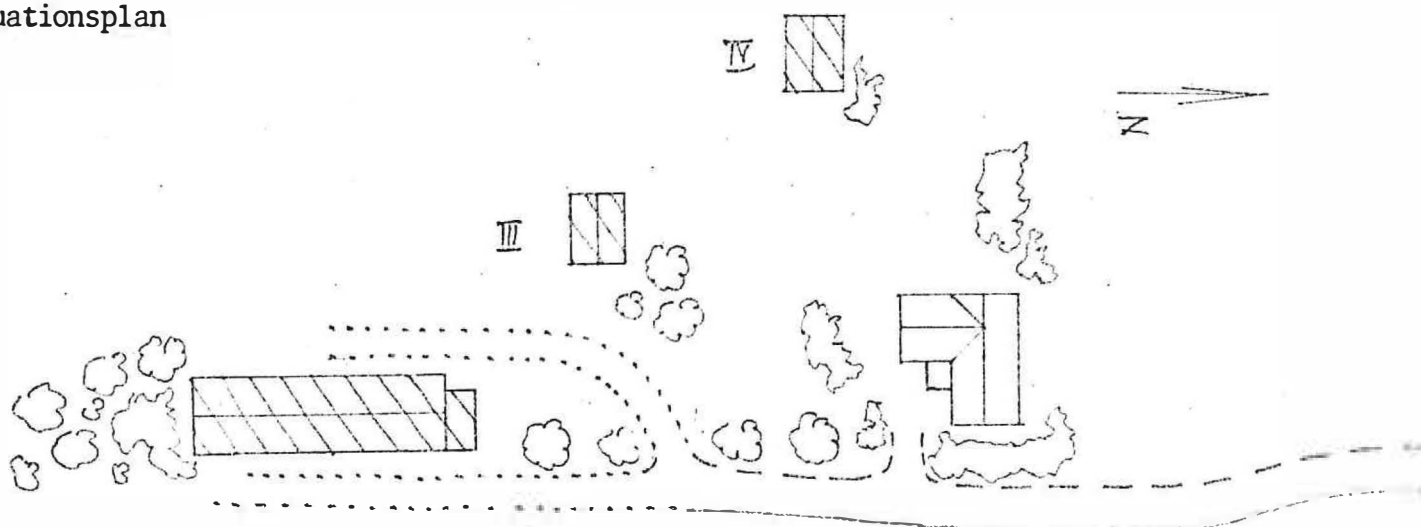

Kommun .. Sunne Församl. .. Östra Ämtorvik Datum .. 1977-09-01

Fastighet .. Hörberg 1:22 Film nr .. SU 64

Gårdsmann Karta .. 11361

Anl. art .. Sommarbostad Sign. P-G J

Uppgiftslämnare Åtgärder erfordras

Anteckningar stomme

..... fasad

..... taktäckn.

Hus nr	Husets funktion	Bygg mtr	Fasad mtr	Färg	Tak-täckn.	Byggn. år	Kommentar
I	Bostadshus	T	-/SLL	FR	2T	1870-90	"Långspis"
II	Annex	T/Rv/B	-/SLL	FR	2T	1970-t.	f.d. ledarsärd
III							
IV							
V							
VI							
VII							
VIII							
IX							
X							

Situationsplan

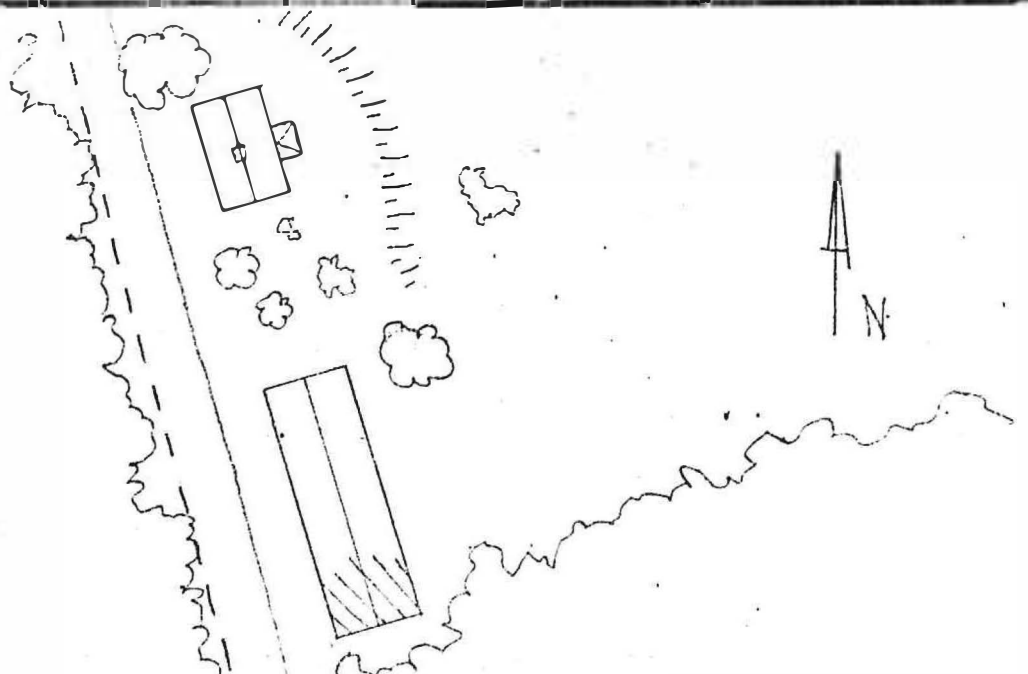

Kommun Sunne Församl. Östra Ämtervik Datum 1977-09-01

Fastighet Högberg 1:29 Film nr SU 64

Gårdsnamn Lillstugan Karta 11361

Anl. art Sommarbostad Sign. P-G J

Uppgiftslämnare Atgärder erfordras

Anteckningar Östra delen samt farstun i väster är troligen storme
 senare tillbyggen fasad
 taktäckn.

Hus nr	Husets funktion	Bygg mtr	Fasad mtr	Färg	Tak-täckn.	Byggn. år	Kommentar
I	Bostadshus	T/B	-/SLL/ - SLP	FR	1T	1880- b.1900	
II	Fåhus/loge	T/B	-/SLP	FR	Sp/P	1880- b.1910	
III							
IV							
V							
VI							
VII							
VIII							
IX							
X							

Situationsplan

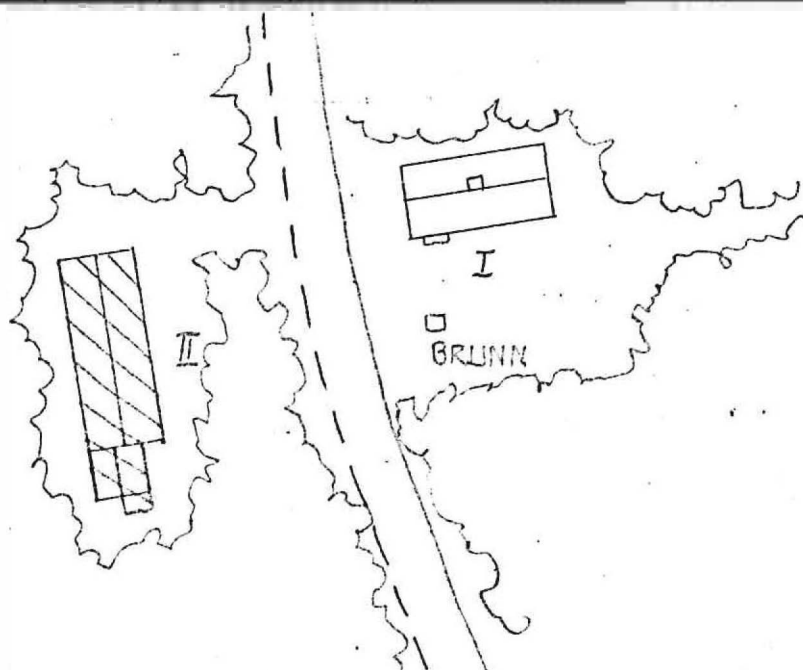

Kommun Sunne Försam. Östra Amtervik Datum 1977-09-01
 Fastighet Högberg 1:47 Film nr SU 66
 Gårdsnamn Mellastuga Karta 11361
 Anl. art Jordbruk Sign. P-G J
 Uppgiftslämnare Erik Jansson Atgärder erfordras
 Anteckningar 1867 var ett nödår och byggnadsarbetare satte stomme
 upp huset mot betalning i mat. fasad
 taktäckn.

Hus nr	Husets funktion	Bygg mtr	Fasad mtr	Färg	Tak-täckn.	Byggn. år	Kommentar
I	Bostadshus	T	SLL	GO	2T	u.1867 ^z	Takfönstren tillkom 1957-67
II	Lillstuga	B	SLL	FR	2T	u.1930	Källaren fanns innan
III	Magasin/vedbod	T/B	-/SLL	FR	2T		Snickarbod
IV	Ladugård	Tg/B	-	FR	Et.	u.1954	
V							
VI							
VII							
VIII							
IX							
X							

Situationsplan

HÖGBERG 1:47

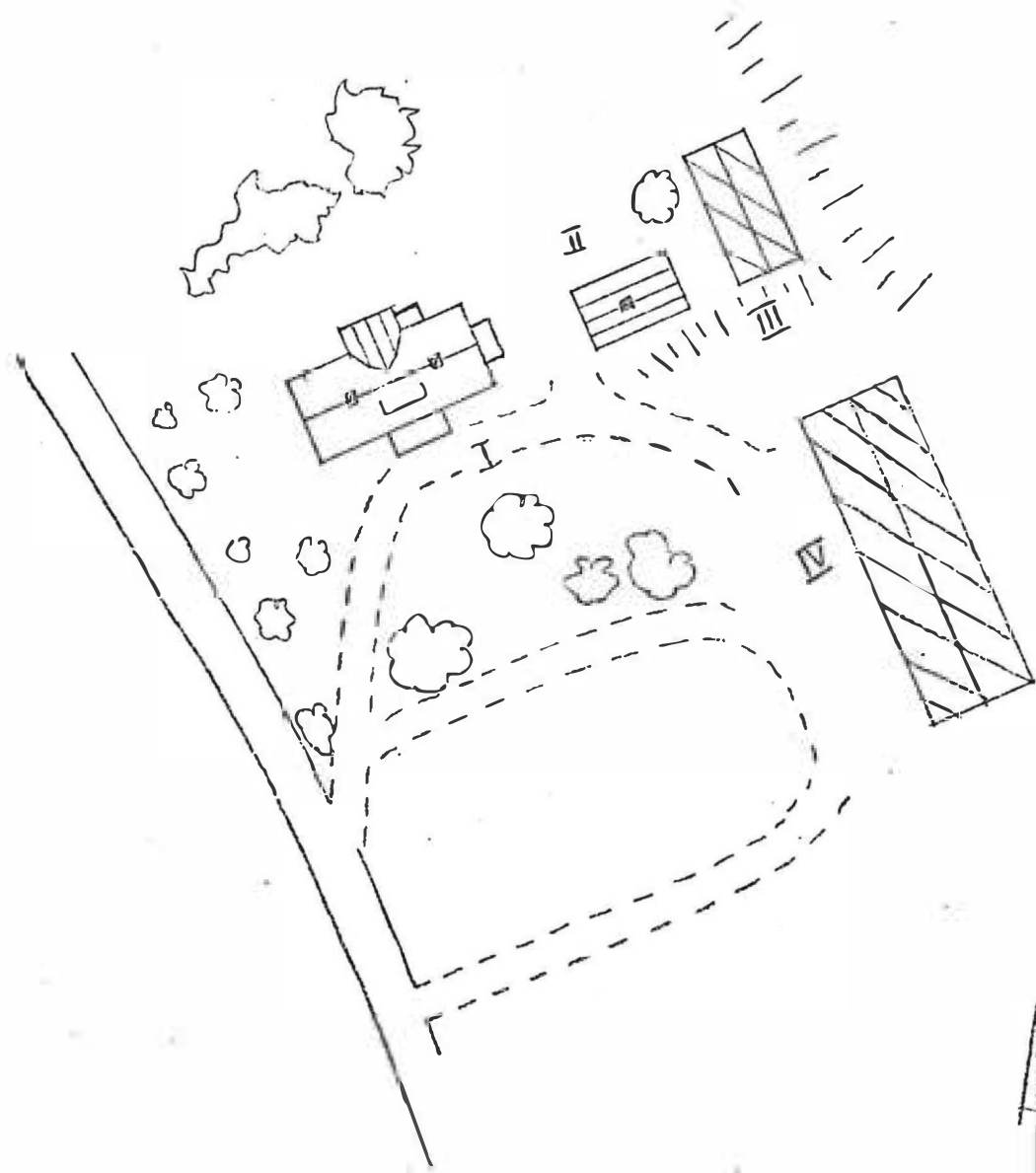

Kommun .. Sunne Församl. .. Östra Ämtervik Datum .. 1977-09-01

Fastighet .. Högberg 1:50 Film nr .. SU 64

Gårdsnamn Karta .. 11361.

Anl. art Sign.

Uppgiftslämnare Åtgärder erfordras

Anteckningar .. I köket finns "långspis" - rektangulär spiskåpa. stomme

..... fasad

..... taktäckn.

Hus nr	Husets funktion	Bygg mtr	Fasad mtr	Färg	Tak-täckn.	Byggn. år	Kommentar
I	Bostadshus	T?	SFS/ LFS/SLL	VO	2T	1875- b.1890	Panelen är troligen av senare datum
II	Ladufärd	T/Ta/B	-	X	P/1T	b.1890-	Själva fähuset 1930-60
III							
IV							
V							
VI							
VII							
VIII							
IX							
X							

Situationsplan

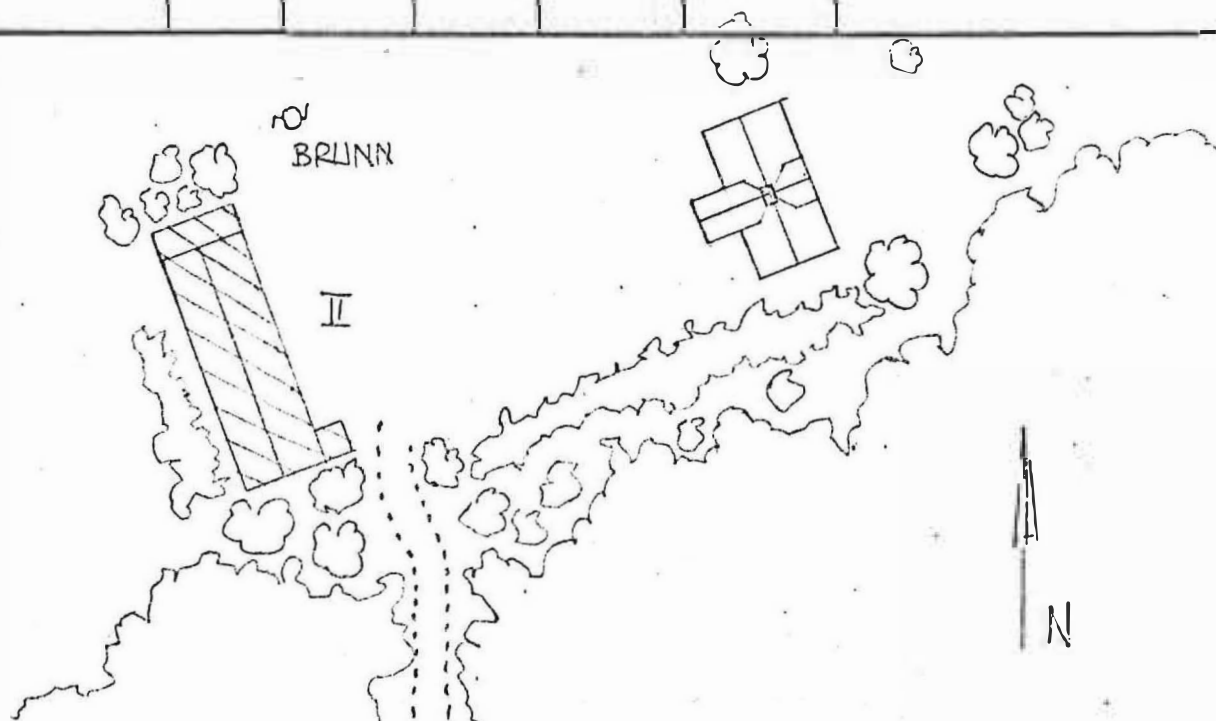

Kommun Sunne Församl. Östra Ämtervik Datum 1977-08-15
 Fastighet Knutserud 1:3, 1:5 Film nr SU 17/SU 16
 Gårdsnamn Knutserud "Där Sör" Karta 11332
 Anl. art Bondgård Sign. P-G J
 Uppgiftslämnare Ellen Nielmark Åtgärder erfordras
 Anteckningar stomme
 fasad
 taktäckn.

Hus nr	Husets funktion	Bygg mtr	Fasad mtr	Färg	Tak-täckn.	Byggn. år	Kommentar
I	Bostadshus	T	SLL	VO	Skiffer	u.1882	Byggdes efter äldre hus som brunnit.
II	F.d. drängstuga	T	SLL	VO	- " -	u.1880-t	Nu pannrum
III	Ladugård	Tg/B	-/SLP	FR	P	u.1907	Södra delen senare
IV	Hönshus	B	SLL	FR	P	u.1929	
V	F.d. affär	B	SLL	FR	cement-pl.	1920-t	
VI	Magasin	B	SLL	FR	- " -	1926	För gårdens spannmål, affären
VII	Snickerbod/ vagnslider m.m.	T	SLL	FR	P	1895- u.1929	
VIII	Garage	B	SLL	FR	F	u.1925	omk.
IX	Smedja	B	SLL	FR	skiffer	u.1900-01	
X	Källare	S	-	-	Torv	u.1938	
Situationsplan							forts.
XI	Stall/snickerbod/ vagnslider/höränn	T/B	-	FR	P	b. 1880- 1900	
XII	Ladugård	S/B	-	FR	P	1864- u. 1935	överbyggnadens - norra del
XIII	Visthusbod	T/B	-	FR	KS	b. 1880- 1880	
XIV	Källare	S	-	-	Torv	1880- u. 1890	ev. äldre

KNUTSERUD 1:3/1:6

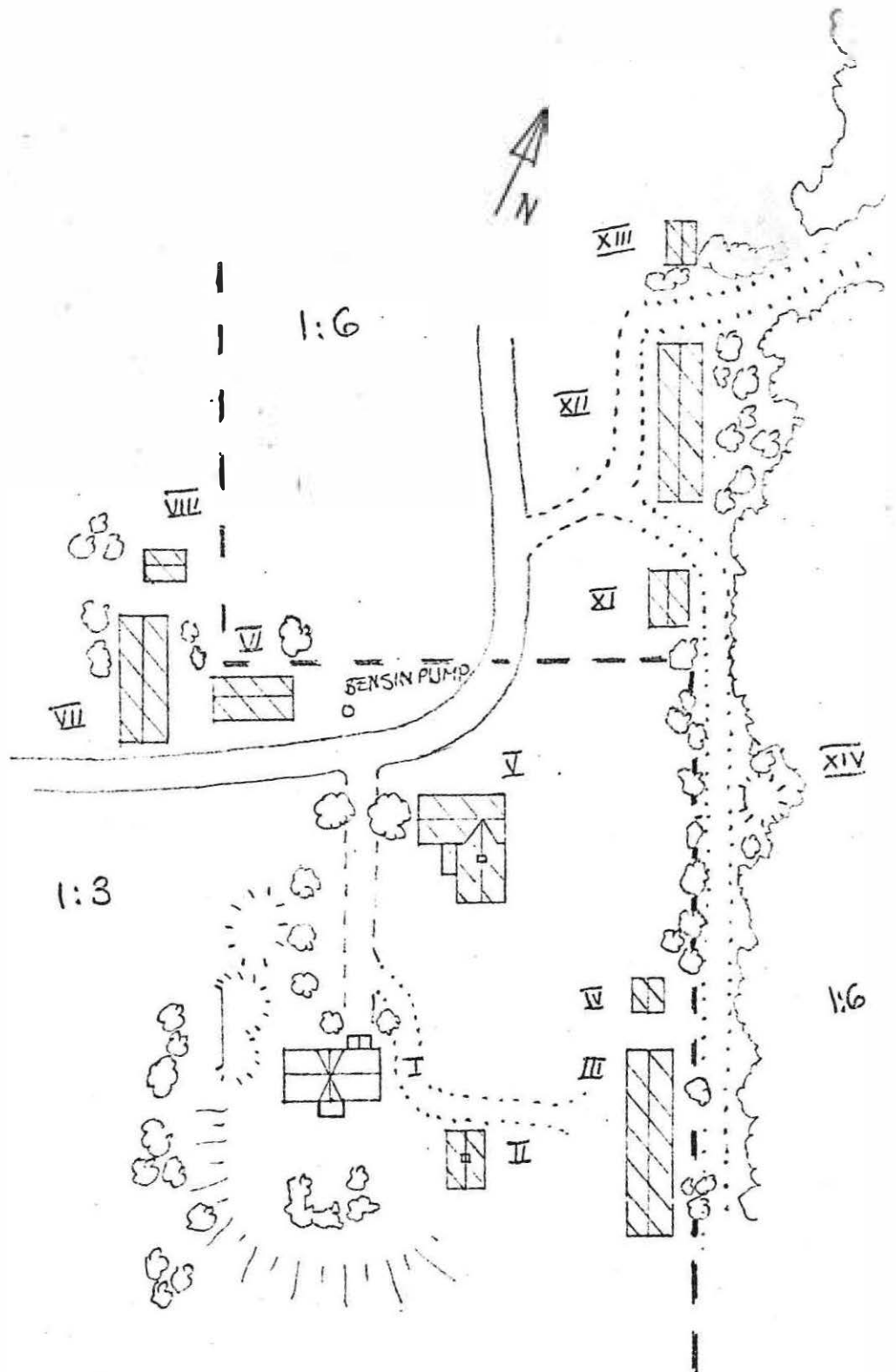

Kommun Sunne Församl. Östra Ämtervik Datum .. 1977-08-16

Fastighet .. Knutserud 1:5 Film nr .. SU 18

Gårdsnamn .. Lövudden Karta ... 11342

Anl. art Sommarbostad Sign. P-G J

Uppgiftslämnare .. Johnny Brive, Ellen Nielmark Åtgärder erfordras

Anteckningar .. Ark. Westlund förre ägaren (1947-68). Dottern på stomme

..... gården "Där Nol" fick detta ställe nor hon gifte sig. fasad

..... taktäckn.

Hus nr	Husets funktion	Bygg mtr	Fasad mtr	Färg	Tak-täckn	Byggn. år	Kommentar
I	Bostadshus	T	-/	FR	1 T	u.1820-40	
II	Bastu	B.	-	FR	Sp	b.1947-59	
III	Redskapsskjul/vedbod	B.	-	FR	Et	b.1900-47	Fåhusdelen är nedrivet f.d. ladugård (renov.)
IV	Svinstuga	T	-/fjäll	FR	2 T.	b.1850-90	Nu hölada (för sommargris)
V							
VI							
VII							
VIII							
IX							
X							

Situationsplan

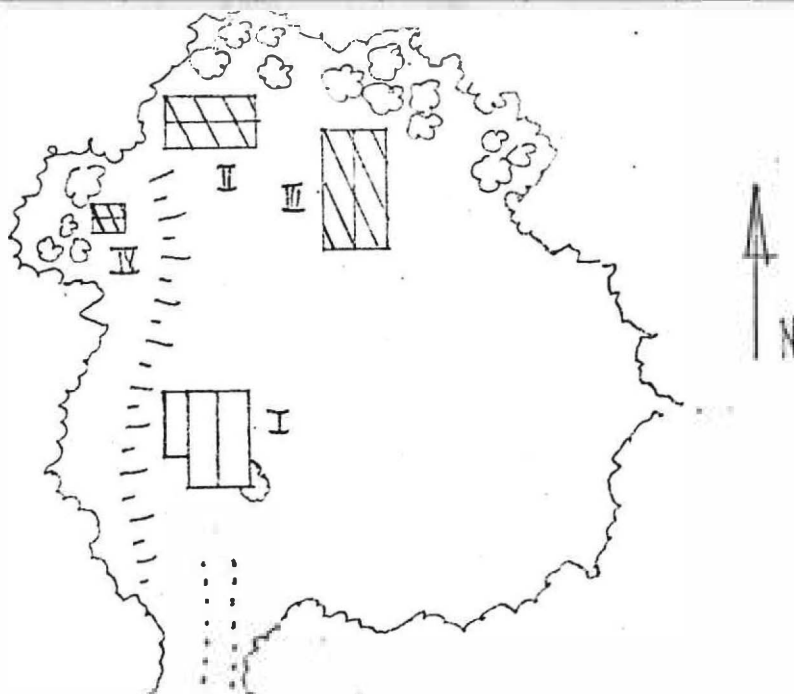

Kommun Sunne Församl. Östra Ämtervik Datum .. 1977-08-16

Fastighet... Knutserud 1:7 Film nr .. SU 18

Gårdsnamn .. Bäckåsen Karta 1134

Anl. art .. Bostad Sign. P-G J

Uppgiftslämnare Eva Axelsson Åtgärder erfordras

Anteckningar stomme
 fasad
 taktäckn.

Hus nr	Husets funktion	Bygg mtr	Fasad mtr	Färg	Tak-täckn.	Byggn. år	Kommentar
I	Bostadshus	T/B	SLL	FR	2T cem.	u /1920	Flyttat hit 1920, seda arb.bostad
II	Lillstuga	B.	SLL	FR	P	u.1940-50	Köpt 1965 från Dömle stiftsgård "Frykstastugan"
III	Källare	Btg	-	-	Torv	u.1920-t	
IV	Uthus	B.	-	FR	P	u.1920-t	
V	Cykelgarage	B	SLL	FR	P	u.1955-56	
VI							
VII							
VIII							
IX							
X							

Situationsplan

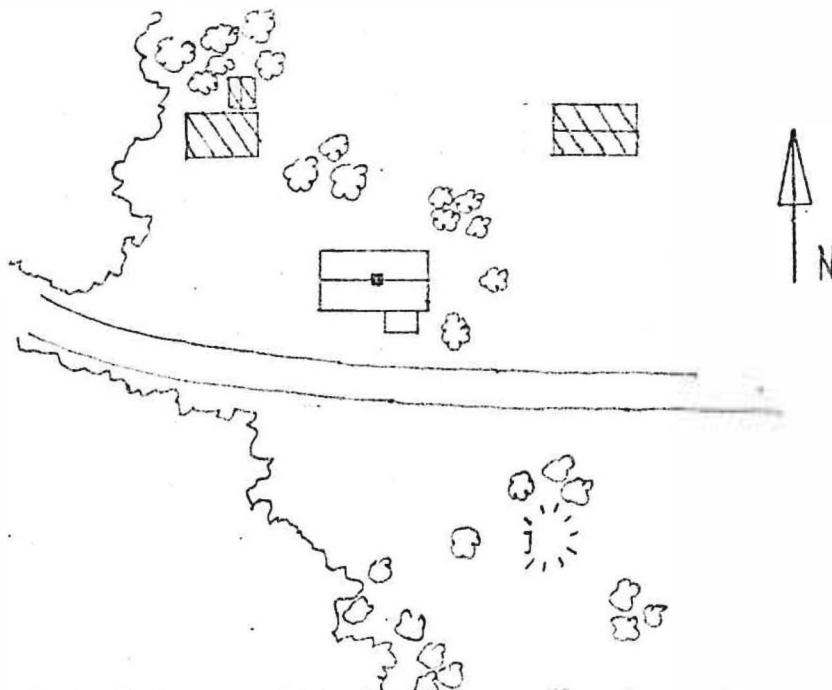

Kommun Sunne Församl. Östra Ämtervik Datum 1977-08-15

Fastighet Knutserud 1:11 Film nr SU 16-17

Gårdsnamn "Där Nol" i Knutserud Karta 11332

Anl. art f.d. bondgård Sign: P+G J

Uppgiftslämnare Ingrid Lundberg Atgärder erfordras

Anteckningar storre
 fasad
 taktäckn.

Hus nr	Husets funktion	Bygg mtr	Fasad mtr	Färg	Tak-täckn.	Byggn. år	Kommentar
I	Bostadshus	T	SLP	FR	Skiffer/ Et.	u.1765	
II	Vedbod/tvättstuga	T	-	FR	Papp	1971	Timmer efter äldre stuga köpt 1967, troligen en originalmodell.
III							
IV							
V							
VI							
VII							
VIII							
IX							
X							

Situationsplan

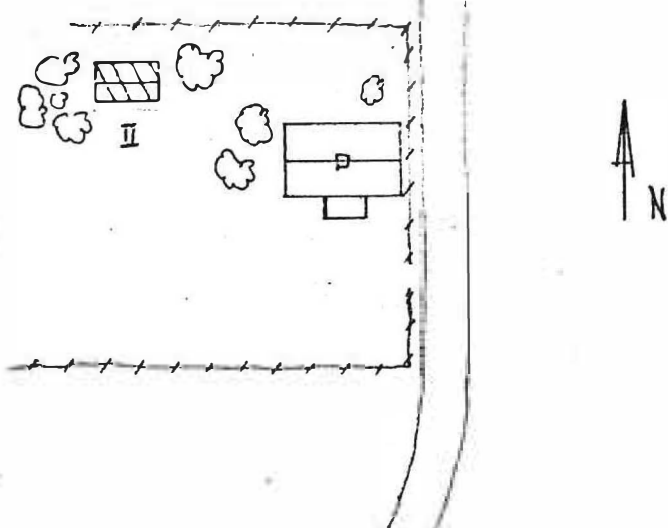

Kommun ... Sunne Församl. ... Östra Ämtervik Datum ... 1977-08-19

Fastighet ... Korterud 1:2 Film nr ... SU 47

Gårdsnamn ... Kullen Karta ... 11351

Anl. art ... Torp Sign. ... P-G J

Uppgiftslämnare Atgärder erfordras
 Anteckningar stomme
 fasad
 taktäckn.

Hus nr	Husets funktion	Bygg mtr	Fasad mtr	Färg	Tak-täckn.	Byggn. år	Kommentar
I	Bostadshus	T	SLP/SFS	FR	P.fals	b.1875-90	
II	Ladugård	Tg/B	-	FR	1T	1890- b.1915	
III	Vedbod	B	-	FR	P/1T	1890- b.1915	
IV	Källare	S/B	-	-/FR	1T	b.1870- 1900	
V							
VI							
VII							
VIII							
IX							
X							

Situationsplan

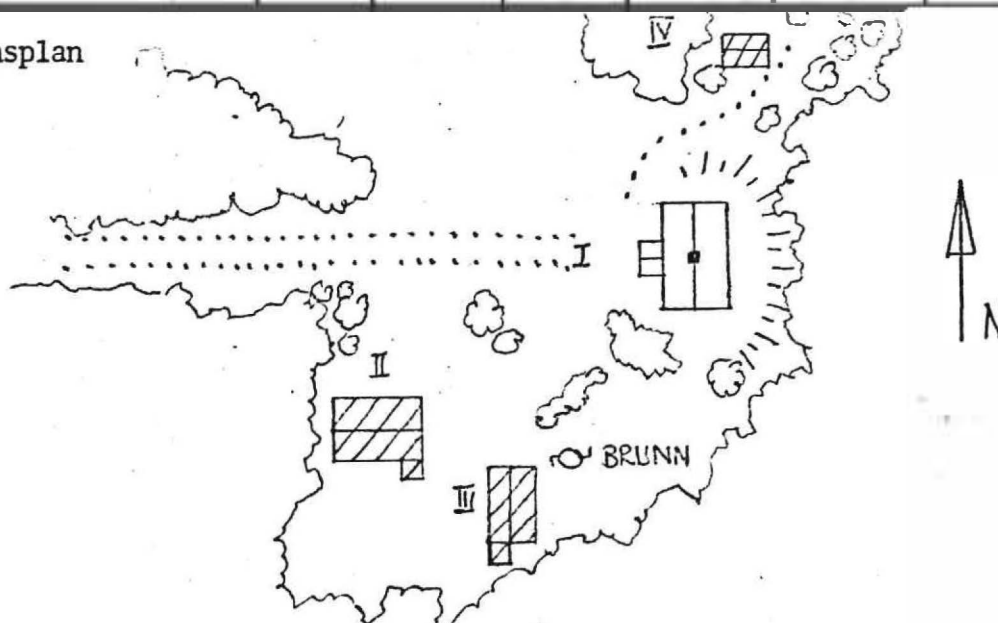

Kommun Sunne Församl. Östra Ämtervik Datum 1977-08-19

Fastighet Kortrud 1:2 Film nr SU 47

Gårdsnamn Sågen (Sågartorp) Karta 11361.

Anl. art Torp Sign. P-G J

Uppgiftslämnare Åtgärder erfordras

Anteckningar stomme

..... fasad

..... taktäckn.

Hus nr	Husets funktion	Bygg mtr	Fasad mtr	Färg	Tak-täckn.	Byggn. år	Kommentar
I	Bostadshus	T	SLP	FR	fals P	b. 1875-90	
II	Uthus	B	-	FR		b. 1890- 1915	
III	Källare	S	-	-	1T	b. 1875- 1890	
IV							
V							
VI							
VII							
VIII							
IX							
X							

Situationsplan

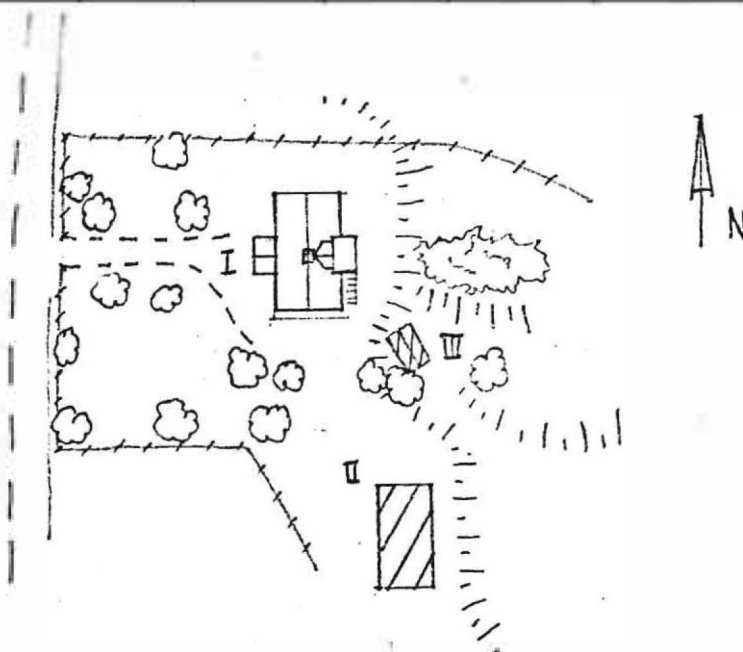

Kommun ... Surne Församl. ... Östra Äntervik Datum 1977-09-01

Fastighet ... Korterud 1:3 Film nr ... SU 63

Gårdsnamn ... Där Nol i Korterud Karta ... 11361

Anl. art ... Jordbruk Sign. ... P-G J

Uppgiftslämnare Åtgärder erfordras

Anteckningar ... Står för tillfället tomt. Olle och Erik Viklund stomme
 ... är ägare fasad
 taktäckn.

Hus nr	Husets funktion	Bygg mtr	Fasad mtr	Färg	Tak-täckn.	Byggn. år	Kommentar
I	Bostadshus	T	SLP/SL	FR	falsP	b.1860-90	
II	Lillstuga	T	SLL/Sp	FR	2T	b.1860-90	"trinnspis", kakelug
III	Ladugård/loge	T/B	-/SLL	FR	P	1860-90	Ev. även ställ
IV	loge/ Ladugård/vagnslider	T/B	-	FR	P/Sp	1875- 1915	Loge och vagnslider troligen av senare datum.
V							
VI							
VII							
VIII							
IX							
X							

Situationsplan

KORTERUD 1:3

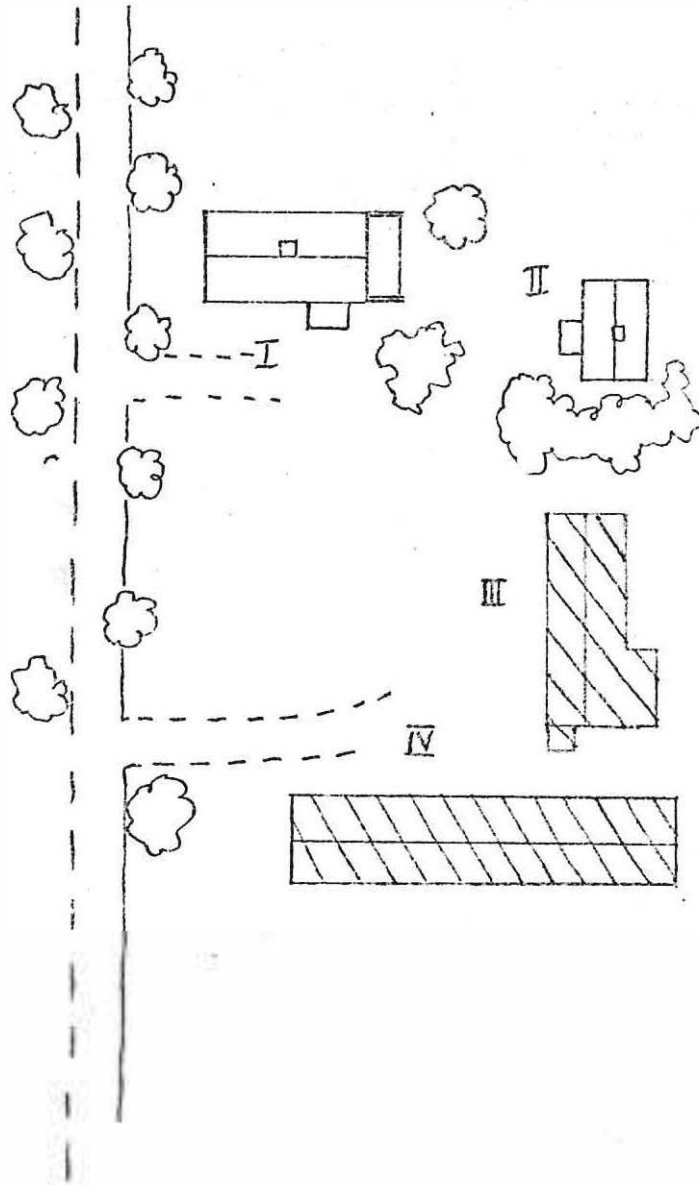

BYGGNAD SINVENTERING 1977

S-län

Kommun ..Sunne..... Församl. ..Östra Äntervik..... Datum ..1977-08-18.....
 FastighetKvarntorp 1:1..... Film nr ..SU 43.....
 GårdsnamnKvarntorp..... Karta11351.....
 Anl. artBondgård..... Sign.P-G J.....
 Uppgiftslämnare ..Karl Bengtsson..... Åtgärder erfordras
 AnteckningarVI:VII fanns 1895..... stomme
 fasad
 taktäckn.

Hus nr	Husets funktion	Bygg mtr	Fasad mtr	Färg	Tak-täckn.	Byggn. år	Kommentar
I	Mångårdsbyggnad	RV	SLL	VO	2T	u.1927	
II	Snickarbod	RV	SLL	FR	2T	u.1907	
III	Visthusbod	B	SLL	FR	2T	u.1904	
IV	f.d.svinhus/stall nu skjul/magasin	B	SLL	FR	P	u.1898	
V	Ladugård/stall/loge	Tg/B	-	FR	2T/Et	u.1919-20	
VI	Källare	S/B	-	FR	Et	b.1890-94	
VII	Bastu	T	SLL	FR	Et	b.1890-94	före 1895
VIII	Garage	B	SLL	FR	P	u.1969-70	
IX	Smedja	B		FR	P	b.1890-1900	omgjort senare
X							

Situationsplan

KVARNTORP 1:1

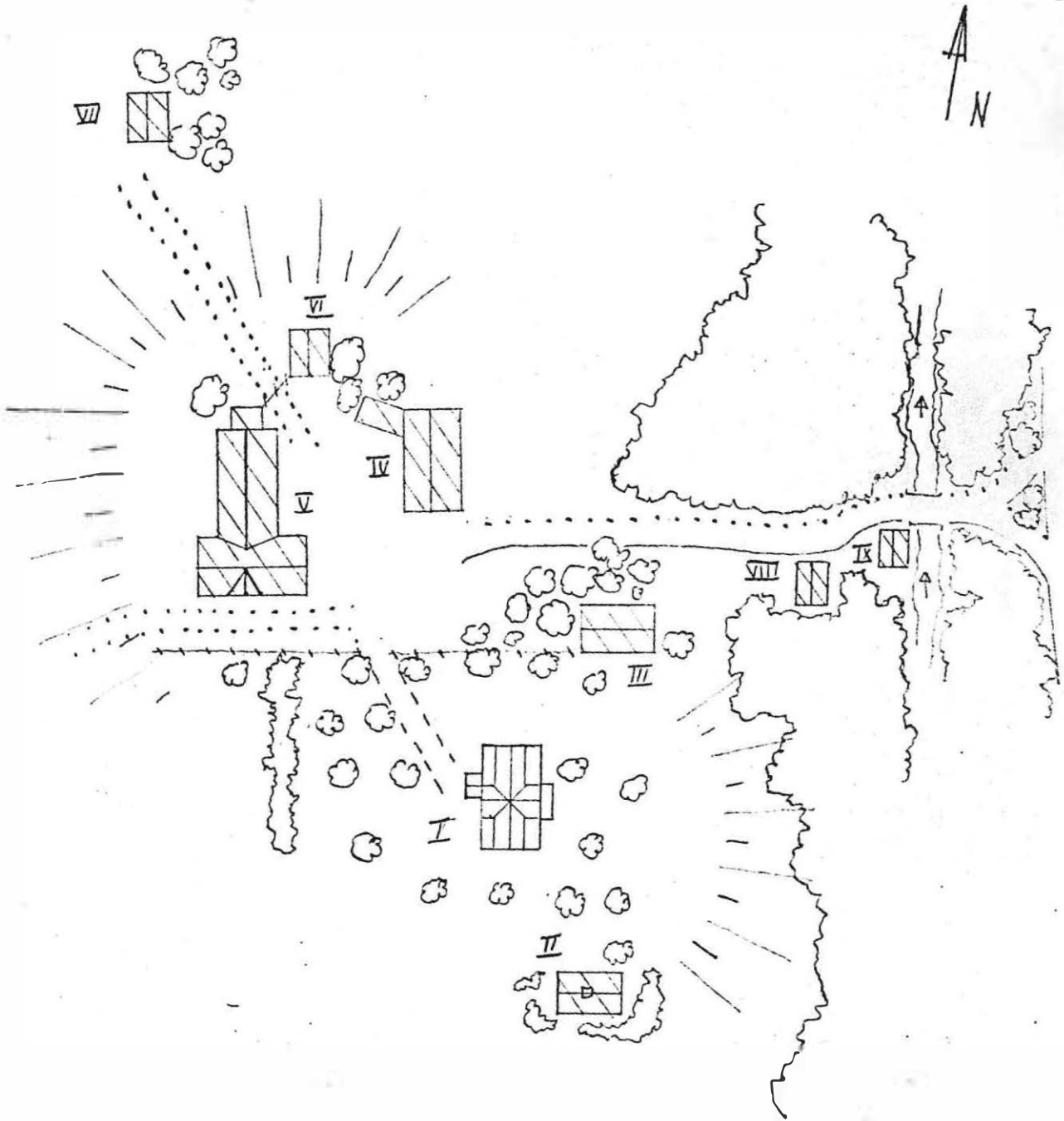

Kommun Sunne Församling Östra Ämtervik Datum 1977-08-16
 Fastighet Lilla Bonäs 1:4 Film nr SU 19/20
 Gårdsnamn Mosstorpet Karta 11342
 Anl. art Torp Sign. P-G J
 Uppgiftslämnare Atgärder erfordras
 Anteckningar stomme
 fasad
 taktäckn.

Hus nr	Husets funktion	Bygg mtr	Fasad mtr	Färg	Tak-täckn.	Byggn. år	Kommentar
I	Bostadshus	T	SLI	FR	2T	1895- b.1915	
II	Ladugård	T ₆ /B	-	FR	P/Et	1900- b.1915	
III	Redskapsskjul	B	-	FR	P	1900- b.1915	
IV	Källare/förråd	KS/B	-	FR	P	1910- b.1925	
V	Traktorgarage	B	-	X	Et/P	1900- b.1915	
VI							
VII							
VIII							
IX							
X							

Situationsplan



Kommun Sunne Församl. ... Östra Ämtervik Datum .. 1977-08-16
 Fastighet .. Lilla Bonäs 1:5 Film nr ... SU.19
 Gårdsnamn Karta 11332
 Anl. art Missionshus Sign. P-G J
 Uppgiftslämnare Åtgärder erfordras
 Anteckningar stomme
 fasad
 taktäckn.

Hus nr	Husets funktion	Bygg mtr	Fasad mtr	Färg	Tak-täckn.	Byggn. år	Kommentar
I	Missionshus	B?	SLL	FR	2T	p.1915-25	
II	Uthus	B	-	X	Sp	p.1915-25	
III							
IV							
V							
VI							
VII							
VIII							
IX							
X							

Situationsplan

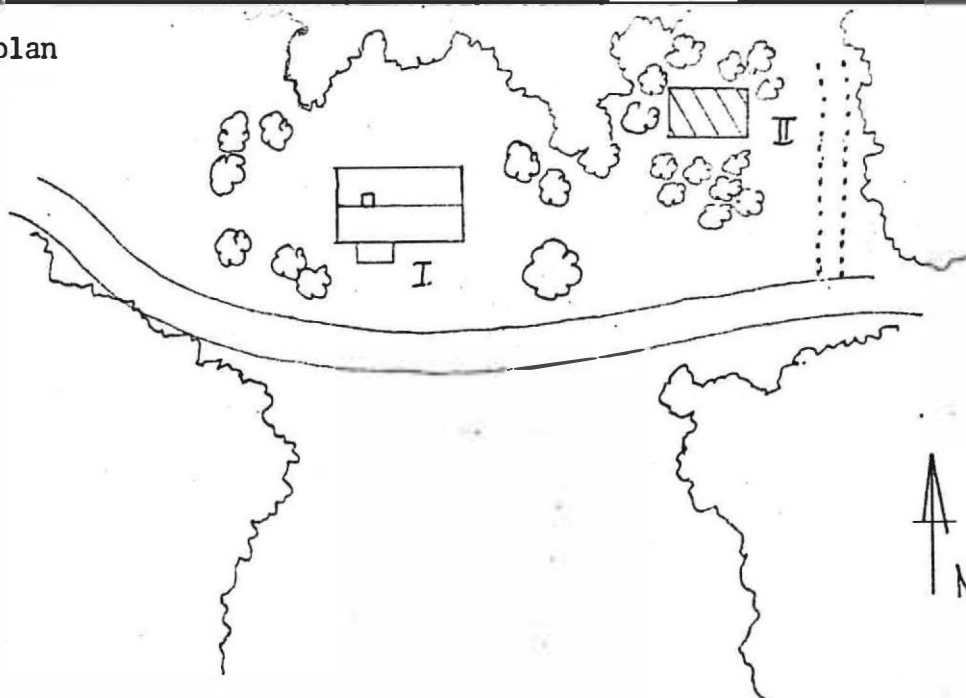

Kommun ... Sunne Församl. Östra Ämtervik Datum ... 1977-08-25

Fastighet ... Mosserud 1:16 Film nr ... SU 32-33

Gårdsnamn Karta ... 11351

Anl. art ... Bondgård Sign. ... P-G J

Uppgiftslämnare Åtgärder erfordras

Anteckningar stomme
 fasad
 taktäckn.

Hus nr	Husets funktion	Bygg mtr	Fasad mtr	Färg	Tak-täckn.	Byggn. år	Kommentar
I	Manbyggnad	T.	SLL	FR	2T	1870- B 1900	
II	Ladugård	Ved/E	SLL/SSE	FR	P	1890- b.1920	Ladugård av murade vedklotsar.
III	Loftbod/ våenslider	T/B	-/SSP	FR	P	b.1840-80	Inbyggd loftbod
IV	Bod	T/B	-/SSP	FR	Spån	1870- b.1900	
V	Tvättstuga	T.	-	FR	Et	b.1900-30	
VI	Smedja	B.	SLP	FR	1T	b.1900-20	
VII	Källare	S/B	-/SSP	-/FR	P	1880- b.1910	
VIII							
IX							
X							

Situationsplan

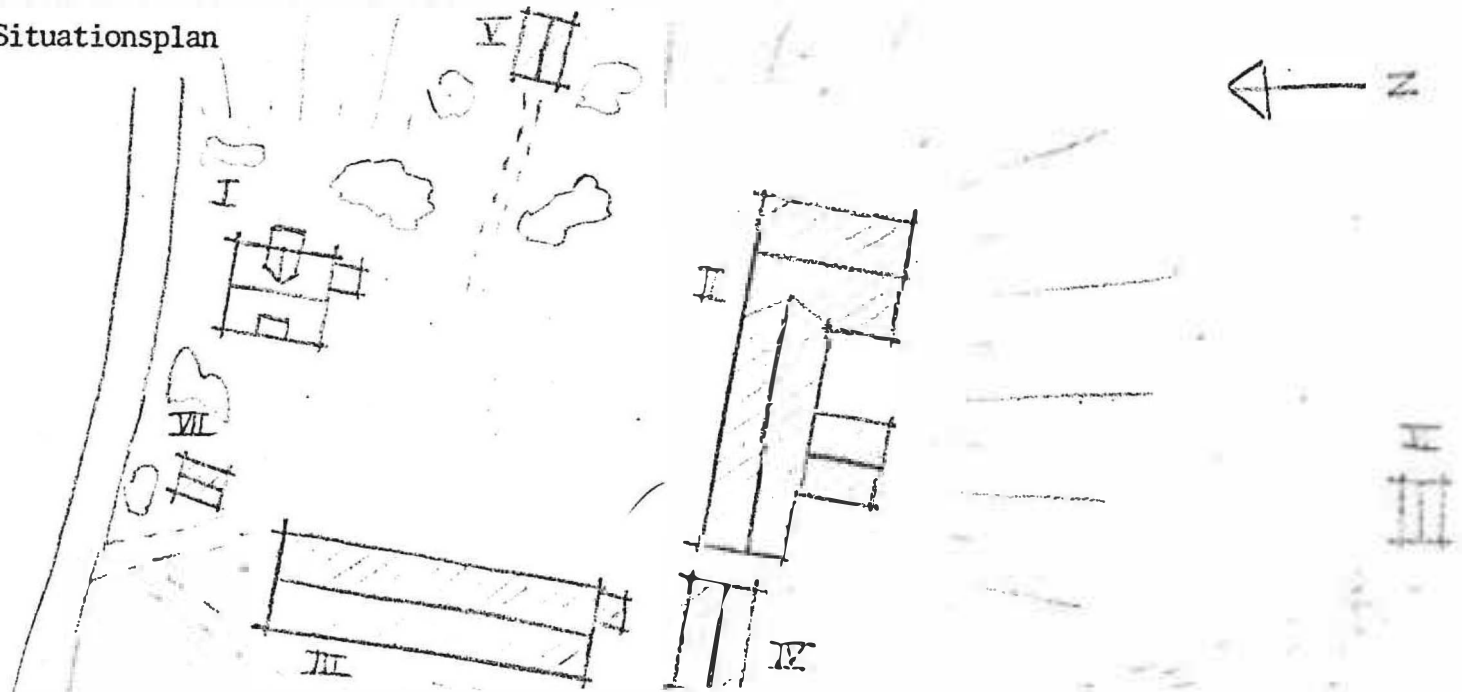

Kommun .. Sunne Församl. .. Östra Ämtervik Datum .. 1977-08-22

Fastighet .. Mårbacka 1:2 Film nr .. SU.50-51

Gårdsnamn .. Haget Karta 11361

Anl. art .. Jordbruk, arrende till Mårbacka Sign. P-G J/TN

Uppgiftslämnare .. Karl-Olof Olsson Åtgärder erfordras

Anteckningar stomme
 fasad
 taktäckn.

Hus nr	Husets funktion	Bygg mtr	Fasad mtr	Färg	Tak-täckn.	Byggn. år	Kommentar
I	Boningshus	B	SLP	GO	2T	u.1913	Inspektors- och trädg.mäst.bostad
II	Lantarb.bostad	B	SLL	FR	1T	u.1955	
III	Arbetarbostad	T	SLL	FR	2T	u.1910	"Folkets hus"
IV	Stall	RV/T	SLL	FR	2T	u.1912	
V	Magasin	B	SLL	FR	2T	1800- u.1907	Vällinsklocka
VI	Ladugård/ losg/lada	lera/ B	lera	VS/FR	P	1880-84 u.1890-1907	byggt på sjöbotten ladug.bygget knäckt.
VII	Vedbod/avträde	B	-	FR	Sp	1890- u.1910	
VIII	Källare	S	-	-	Torv	b.1900-20	
IX							
X							

Situationsplan

(MÅRBACKA
HUVUDBYGGNAD
LIGGER HÄR)

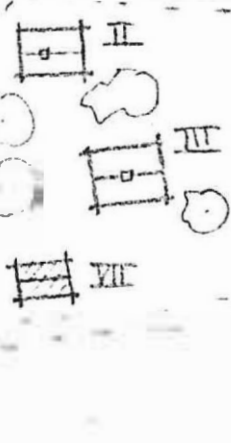

Kommun Sunne Församl. ... Östra Äntervik Datum .1977-08-22.....
 Fastighet ... Mårbacka 1:4 Film nr ... SU 50
 Gårdsnamn ... Där Sör Karta ... 11361
 Anl. art ... Museum Sign. ... P-G J/TN
 Uppgiftslämnare ... Karl-Olov Olsson Åtgärder erfordras
 Anteckningar ... Ursprungligen fäbodvall. Prästgård (Morell) i stomme
 ... slutet av 1700-talet... Selma Lagerlöfs hem. fasad
 Jordbruket utarrenderat sedan 1966. taktäckn.

Hus nr	Husets funktion	Bygg mtr	Fasad mtr	Färg	Tak-täckn.	Byggn. år	Kommentar
I	Boningshus	T	Rapp.	G	1T	u.1780-90	ombyggt 1910, 1921-23
II	Gästflygel	RV	LFS/SFS	GO	2T	u.1912	
III	Kök/ förråd/källare	B	SLL	FR	2T	u.1910-14	f.d. stall, vedbod ombyggt 1966
IV	Affär	TS/B	Grov/ SLL	VP/FR	1T	u.1938	f.d. brygghus och smedsbostad, källarväg
V	Smedja	T	-	FR	1T	1780- u.1800	byggdes 1957. använd till 1940
VI	Påfågelskydd	B	-	GrO	Sp	u.1920-30	
VII	Gräsklippargarage	B	SLL	FR	2T	omkr. u 1967	
VIII	Källare	S	+ -	-	Torv		
IX							
X							

Situationsplan

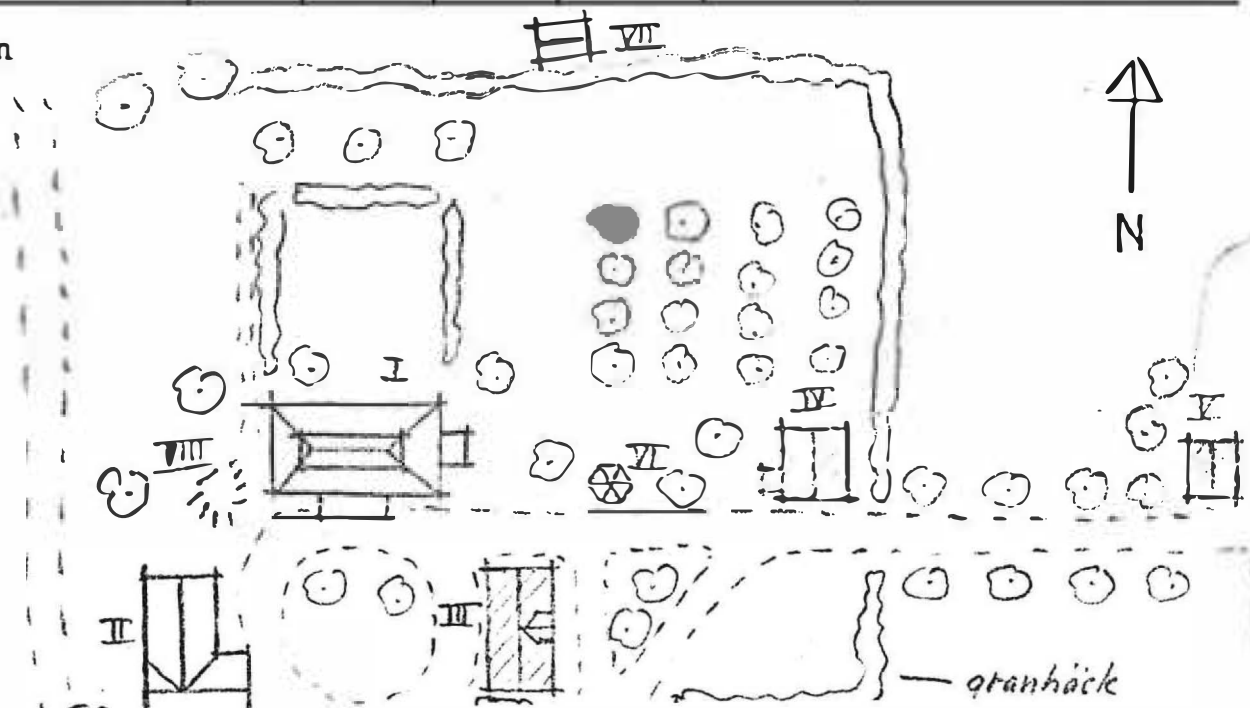

Kommun Sunne Församl. Östra Ämtervik Datum 1977-08-22.....
 Fastighet Märbacka 1:5 Film nr SU 2
 Gårdsnamn "Allida,s" Karta
 Anl. art Bostad Sign. TN/P-G J
 Uppgiftslämnare Karl-Olof Olsson Åtgärder erfordras
 Anteckningar F.d. chaufförsbostad, friköpt för Märbacka- stomme
 stiftelsen. fasad
 taktäckn.

Hus nr	Husets funktion	Bygg mtr	Fasad mtr	Färg	Tak-täckn.	Byggn. år	Kommentar
I	Boningshus	B	SLL	FR	2T.	u.1932	
II	Vedbod m.m.	B	SLL	FR	P	u.1932	
III	Garage	B	SLL	FR	P		
IV							
V							
VI							
VII							
VIII							
IX							
X							

Situationsplan

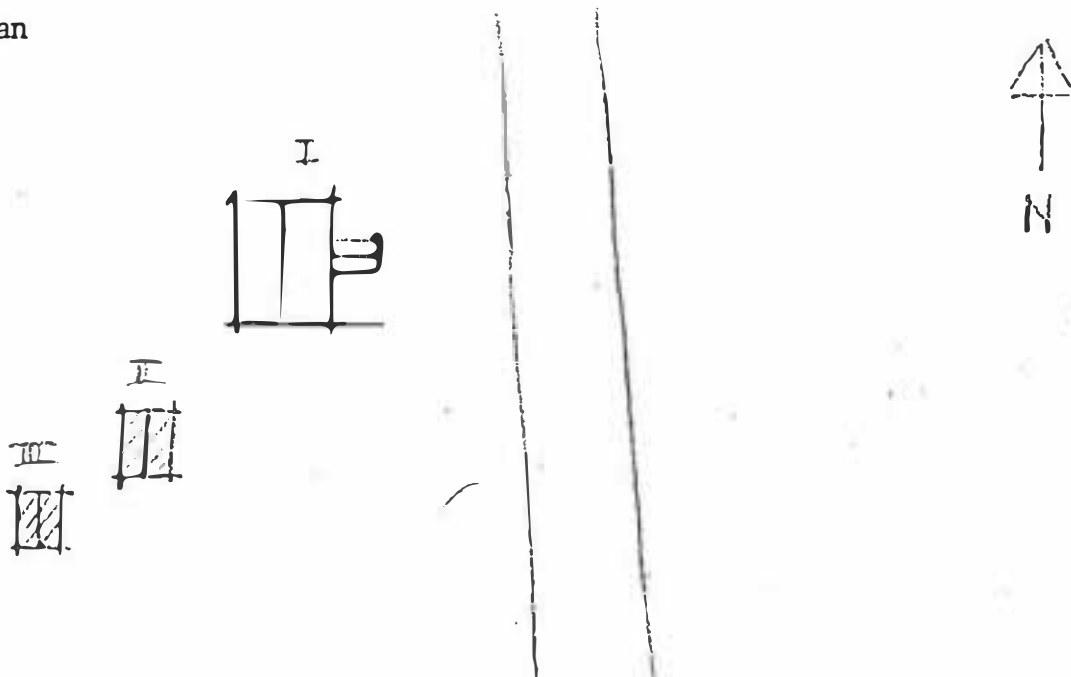

Kommun Sunne Församl. Östra Äntervik Datum 1977-08-22
 Fastighet Mårbacka 1:6, 3:1 (nr VIII) Film nr SU 48-49
 Gårdsnamn Där Ner Karta 11361
 Anl. art Jordbruk Sign. TN/P-G J
 Uppgiftslämnare Karl-Olov Olsson Åtgärder erfordras
 Anteckningar 1:a gården i Mårbacka, omnämnd i jordeboken större
 1608. fasad
 taktäckn.

Hus nr	Husets funktion	Bygg mtr	Fasad mtr	Färg	Tak-täckn.	Byggn. år	Kommentar
I	Boningshus	T	SLP	FR	1T	1780- b.1820	Tillbyggt 1840-70 åt norr.
II	mat- Stall, vagnsbod, bod	T	-	FR	Sp	b.1800-50	Avträde åt söder.
III	Vedbod, vagnsbod, snickarbod	T	-/SLP	FR	Sp	b.1800-50	
IV	Källare	S	-		Sp	b.1800-50	
V	Bihus	B.			Sp	b.1910-12	Använt till 1938, rase
VI	Ladugård					u.1910-12	Rest av loge åt norr
VII	Rökbur	B/S	-	-	Sp/Tg		
VIII							
IX							
X							

Situationsplan

*Källare under huset Mårbacka
 Håll fr 1835 1:6, 3:1
 Dekont till 9 feb. 1958
 1898-1910 tapetsery
 Brygghus ihus i huset Rindad Trapp
 Runda hål i gavelväggen, synl. iifrån*

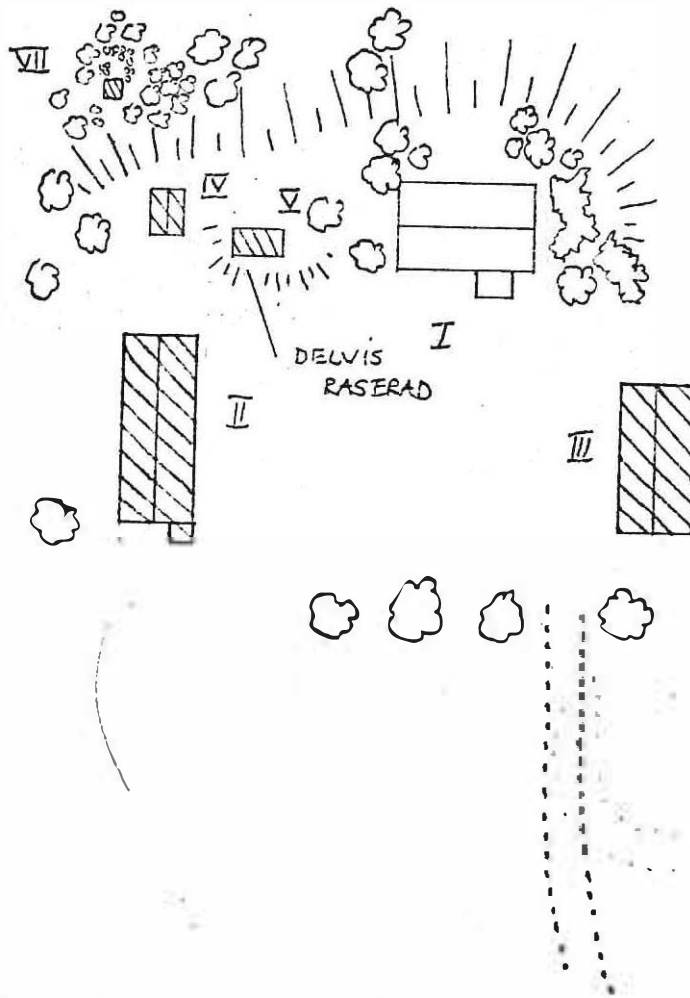
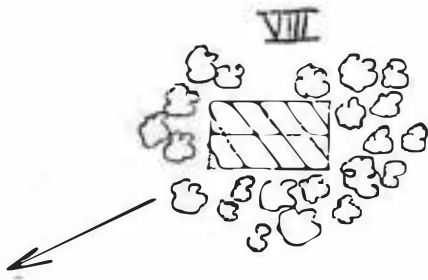

Kommun Sunne Församl. Östra Ämtervik Datum 1977-08-22

Fastighet Mårbacka 3:1 Film nr SU 49

Gårdsnamn Halla Där Opp Karta 11361

Anl. art Jordbruk Sign. TN/P-G J

Uppgiftslämnare Åtgärder erfordras

Anteckningar stomme

..... fasad

..... taktäckn.

Hus nr	Husets funktion	Bygg mtr	Fasad mtr	Färg	Tak-täckn.	Byggn. år	Kommentar
I	Boningshus	T	SLP	VO	2T	u.1820	Ombyggt 1911
II	Lillstuga	T	SLP	FR	BTG	u.1912	
III	Magasin	B	-	FR	Et	u.1938,59.	
IV	Ladugård/loge	TG/B	slät/-	-/FR	Et	u.1943	Loge u.1907.
V	Stall	B	-	FR	Et	u.1955	
VI	Traktorgarage	B	-	FR	P	u.1935	
VII	Garage	KS/B	-/SLL	FR	P		
VIII							
IX							
X							

Situationsplan

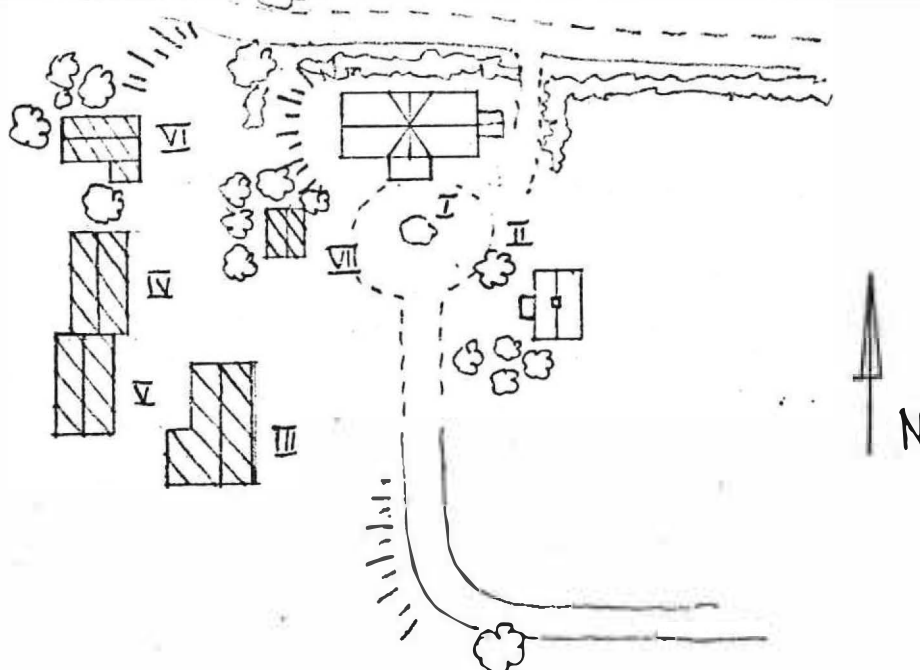

KommunSunne..... Församl.Östra Ämtervik..... Datum 1977-03-09.....
 Fastighet .Nollbergsviken 1:4..... Film nr .SU 11.....
 Gårdsnamn Karta11352.....
 Anl. art .Jordbruk..... Sign.TN.....
 Uppgiftslämnare Åtgärder erfordras
 Anteckningar f.n. obebott storme
 fasad
 taktäckn.

Hus nr	Husets funktion	Bygg mtr	Fasad mtr	Färg	Tak-täckn.	Byggn. år	Kommentar
I	Boningshus	T	SLL	FR	P	b. 1870-1900	
II	Bod	T+B	-	FR	P	b. 1850-1880	
III	Bod	B	-	FR	1 T	b. 1870-1900	
IV	Bod	T	SLP	FR	Sp	b. 1870-1900	
V	Källare	S	-	-	1. T		
VI	Ladugård/loge	TG+B	-/slät	FR/-	P	b. 1920-1950	
VII	Skjul	B	-	FR	Sp	b.1920-50	
VIII	Bod	B	-	FR	P	b.1920-50	
IX	Garage	B	-	FR	Et	b.1930-60	
X							

Situationsplan

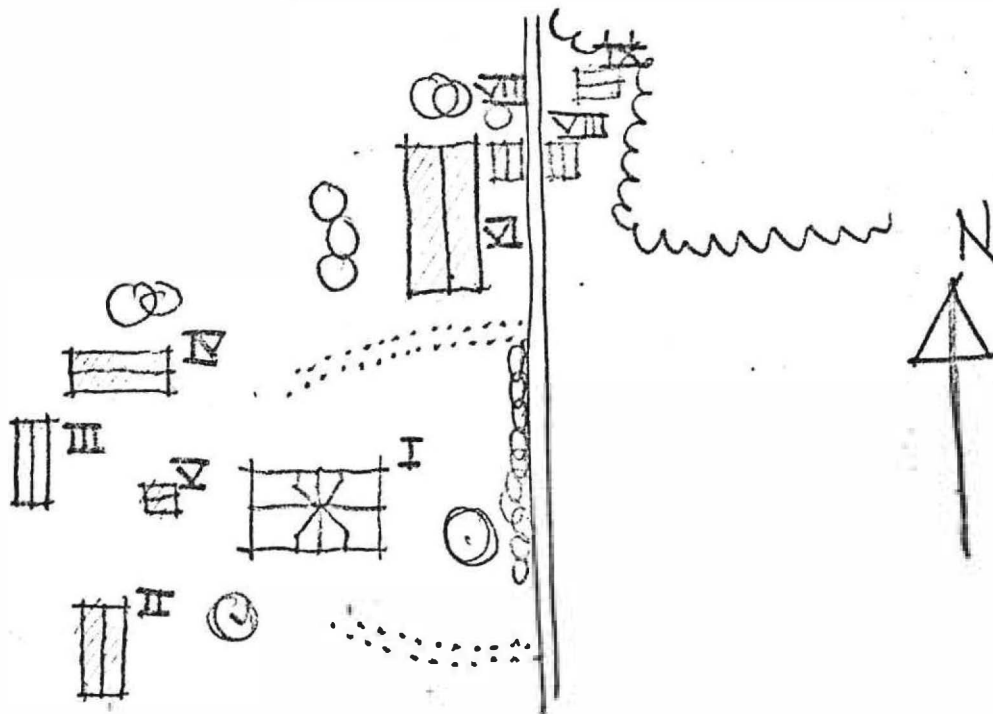

Kommun Sunne Församl. Östra Antervik Datum 1977-08-04 ...
 Fastighet Nolbergsviken 1:11 Film nr SU 2,3,55 ..
 Gårdsnamn Karta 11352
 Anl. art Bondgård Sign. P-G J
 Uppgiftslämnare Åtgärder erfordras
 Anteckningar stomme
 fasad
 taktäckn.

Hus nr	Husets funktion	Bygg mtr	Fasad mtr	Färg	Tak-täckn.	Byggn. år	Kommentar
I	Bostadshus	T	SLP	FR	1T	b. 1790-1850	
II	Lillstuga	T	-	FR	1T	1850- b. 1890	Mångås-tak (5)
III	Verkstad	B	SLP	FR	P	b. 1930-50	f.d. loge
IV	Spännmålsmagasin	T	-	FR	Sp	b. 1850-90	
V	Förråd/loge	T/B	-/SLP	FR	2T	b. 1850-90	Mångås-tak (9)
VI	Stall/loge	T/B	-/SLP	FR	Papp	b. 1850-90	
VII	Drängstuga/källare	T/S	-/SLP/-	FR		b. 1870-90	
VIII							
IX							
X							

Situationsplan

NOLBERGSVIKEN 1:11

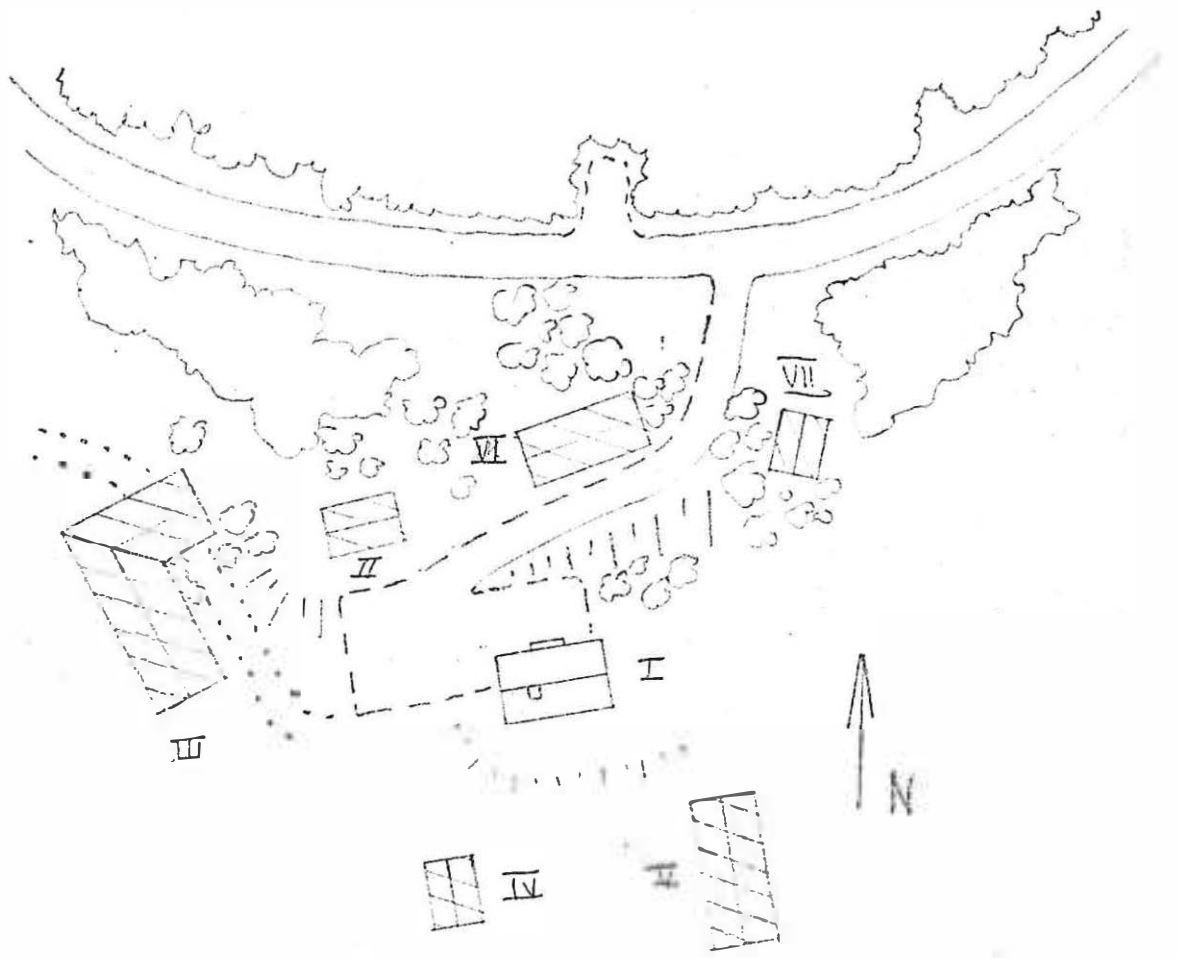

Kommun Sunne Församl. Östra Äntervik Datum 1977-08-09

Fastighet .Nolbergsviken 2:1 Film nr .SU 11.....

Gårdsnamn .."Där Sör"..... Karta 11352.....

Anl. art Bondgård Sign. TN.....

Uppgiftslämnare Gustav Wiklund Åtgärder erfordras

Anteckningar stomme
 fasad
 taktäckn.

Hus nr	Husets funktion	Bygg mtr	Fasad mtr	Färg	Tak-täckn.	Byggn. år	Kommentar
I	Boningshus	T.	SLL	FR	2 T	u. 1835	Skola 1910-26, ombyggt ca 1900, renov. 1950
II	Bod	T	-	FR	2 T	u. 1870	källare åt söder. Skola i källarkammaren.
III	Stall	T	-	FR	2 T	b. 1830-80	
IV	Lillstuga	T	-	FR	2 T	b. 1850-80	f.d. brygghus
V	Ladugård/loge	T+B	-	FR	P	b. 1850-80	
VI	Smedja	T	-/SLL	FR	1 T	b. 1840-75	Mångas (7)
VII							
VIII							
IX							
X							

Situationsplan

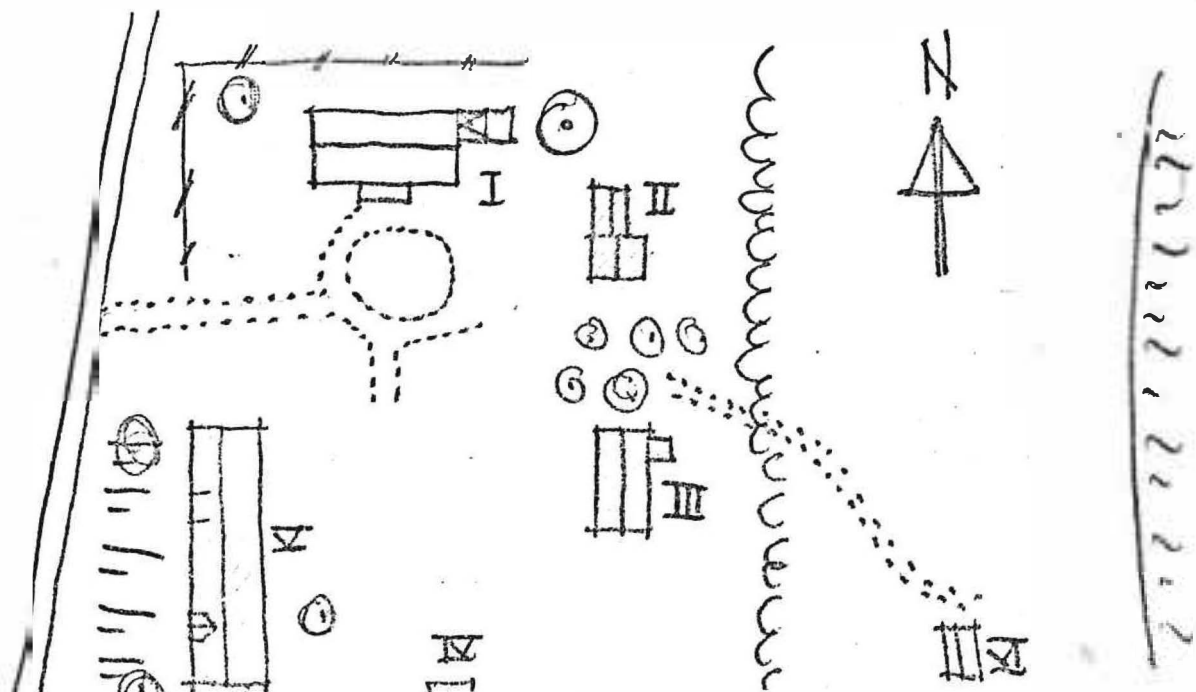

Kommun Sunne Församl. Östra Äntervik Datum ... 1977-08-09

Fastighet ... Nölbergsviken 3:1 Film nr ... SÜ 5

Gårdsnamn ... "Där Öst" i Nölbergsviken Karta 11352

Anl. art Bondgård Sign. P-G J

Uppgiftslämnare ... Astrid Nilsson-Östlund Åtgärder erfordras

Anteckningar I: 1905, stenfundament och köksingång görs om, stomme

frontespis tillkommer. Byggnaden bestod ifrån början av fasad

..... endast en våning. taktäckn.

Hus nr	Husets funktion	Bygg mtr	Fasad mtr	Färg	Tak-täckn.	Byggn. år	Kommentar
I	Bostadshus	T	SLL	FR	2 T	b.1875-90	Mångas (11)
II	Vedbod/tvättstuga, stall	T/B	-	FR/grå	2T/1T	b.1875-90	stallbyggnaden tillbyggd, 1800-t. slut.
III	Källare	S	-	-	2 T	b.1875-90	
IV	Magasin/garage [‡]	T/B	-	FR	1 T	b.1880-90	1950-t.
V	Garage	B	-/SLL	FR	P	b.1950-60	
VI	Ladugård/loge [‡]	KS/B/T	-/SLL	X/FR	B/2T/P	1880- b.1900	‡u.1955
VII	Fårhus/hönshus	T/B	-	X	P	1880- b.1900	
VIII							
IX							
X							

Situationsplan

NOLBERGSVIKEN 3:1

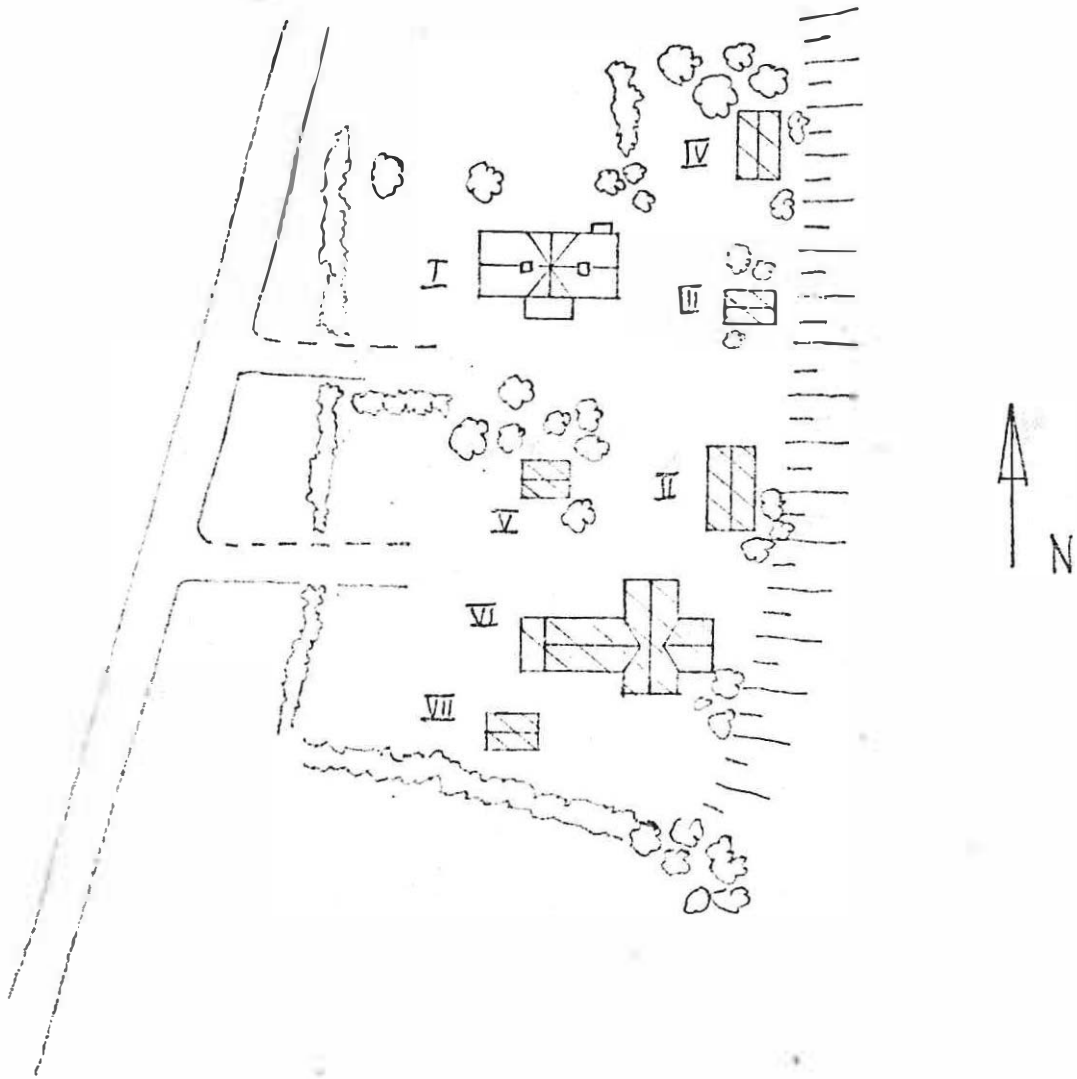

Kommun Sunne Forsaml. Östra Ämtervik Datum ..1977-08-29.....
 Fastighet Norra Gunnerudstorp 1:12 Film nr SU 34.....
 Gårdsnamn Där Sör Karta 11351.....
 Anl. art Bostadshus Sign. P-G J
 Uppgiftslämnare Åtgärder erfordras
 Anteckningar stomme
 fasad
 taktäckn.

Hus nr	Husets funktion	Bygg mtr	Fasad mtr	Färg	Tak-täckn.	Byggn. år	Kommentar
I	Bostadshus	T	SLI	VO	2T	b.1837-50	
II							
III							
IV							
V							
VI							
VII							
VIII							
IX							
X							

Situationsplan

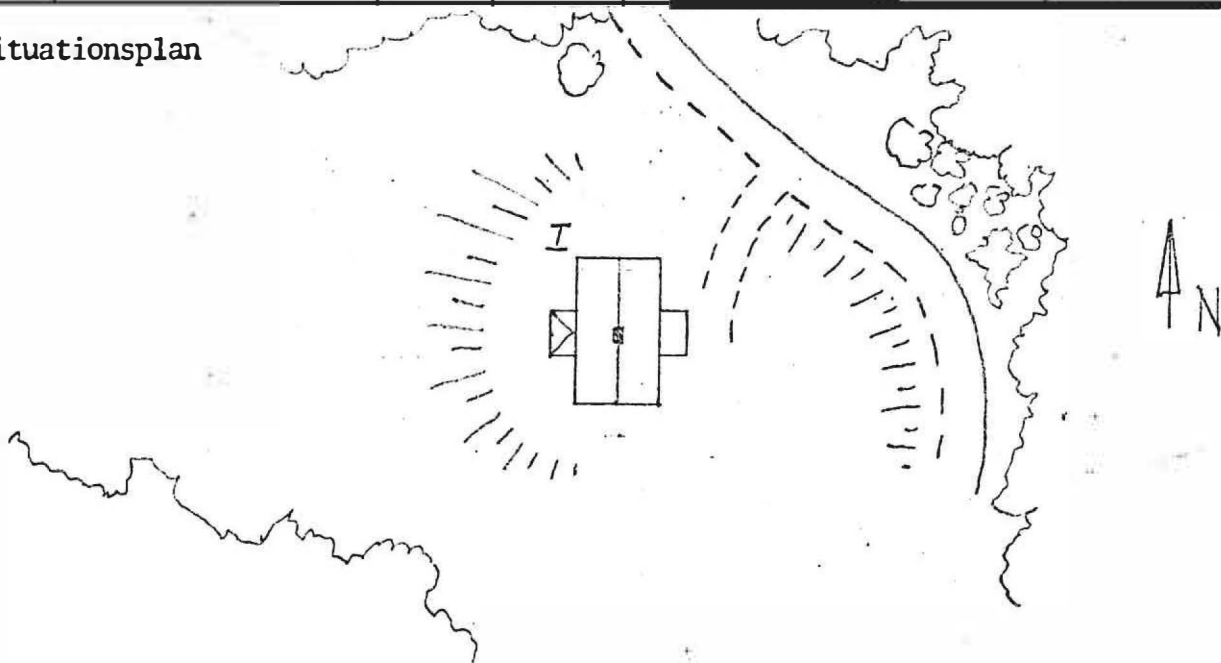

Kommun Sunne Församl. Östra Ämtervik Datum 1977-08-26

Fastighet Norra Gunnerudstorp 1:13 Film nr SU 32

Gårdsnamn Vålby Karta 11350

Anl. art Bondgård Sign. P-G J

Uppgiftslämnare Åtgärder erfordras

Anteckningar stomme
 fasad
 taktäckn.

Hus nr	Husets funktion	Bygg mtr	Fasad mtr	Färg	Tak-täckn.	Byggn. år	Kommentar
I	Manbyggnad	T	LPS/SLI	OG	2T	1880- b.1900	
II	Ladugård	Tg/RV/B.	-/SLI/ SSP	-/FR	2T	1890- b.1920	
III	Snickarbod	B	SSP	FR	Et	b.1900-20	
IV							
V							
VI							
VII							
VIII							
IX							
X							

Situationsplan

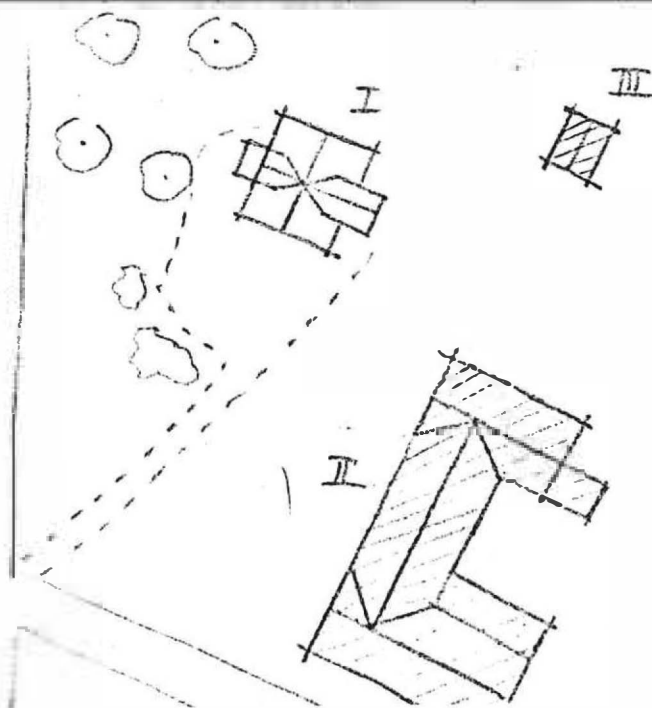

Kommun Sunne Församl. Östra Antervik Datum 1977-08-29

Fastighet Norra Gunnerudstorp 1:15 Film nr SU 34

Gårdsnamn Där Ner Karta 11351

Anl. art Jordbruk Sign. P-G. J.

Uppgiftslämnare Fru Borg Åtgärder erfordras

Anteckningar Nils Nilsson anser att huset är äldre än N:a stomme

..... Gunnerudstorp 1:17 fasad

..... taktäckn.

Hus nr	Husets funktion	Bygg mtr	Fasad mtr	Färg	Tak-täckn.	Byggn. år	Kommentar
I	Mangård	T	SLL/SPS	VO	2T	u.1856?	fönsterdatering 1910
II	Vedbod	B	-	FR	P	b.1900-30	
III	Snickarbod	T/B	-	FR	2T	b.1850-90	urtag för 5 sidoåsar
IV	Tvättstuga	B	SLL	VO	P	1880-1930	ombyggd till grillstuga senare
V	Ladugård	T/B	-	FR	Et/P	1880-1930	västra delen och mit skapp senare tid
VI	Magasin	T	-	FR	P	L.1878	inristat
VII							
VIII							
IX							
X							

Situationsplan

NORRA GUNNERLIDSTORP 1:15

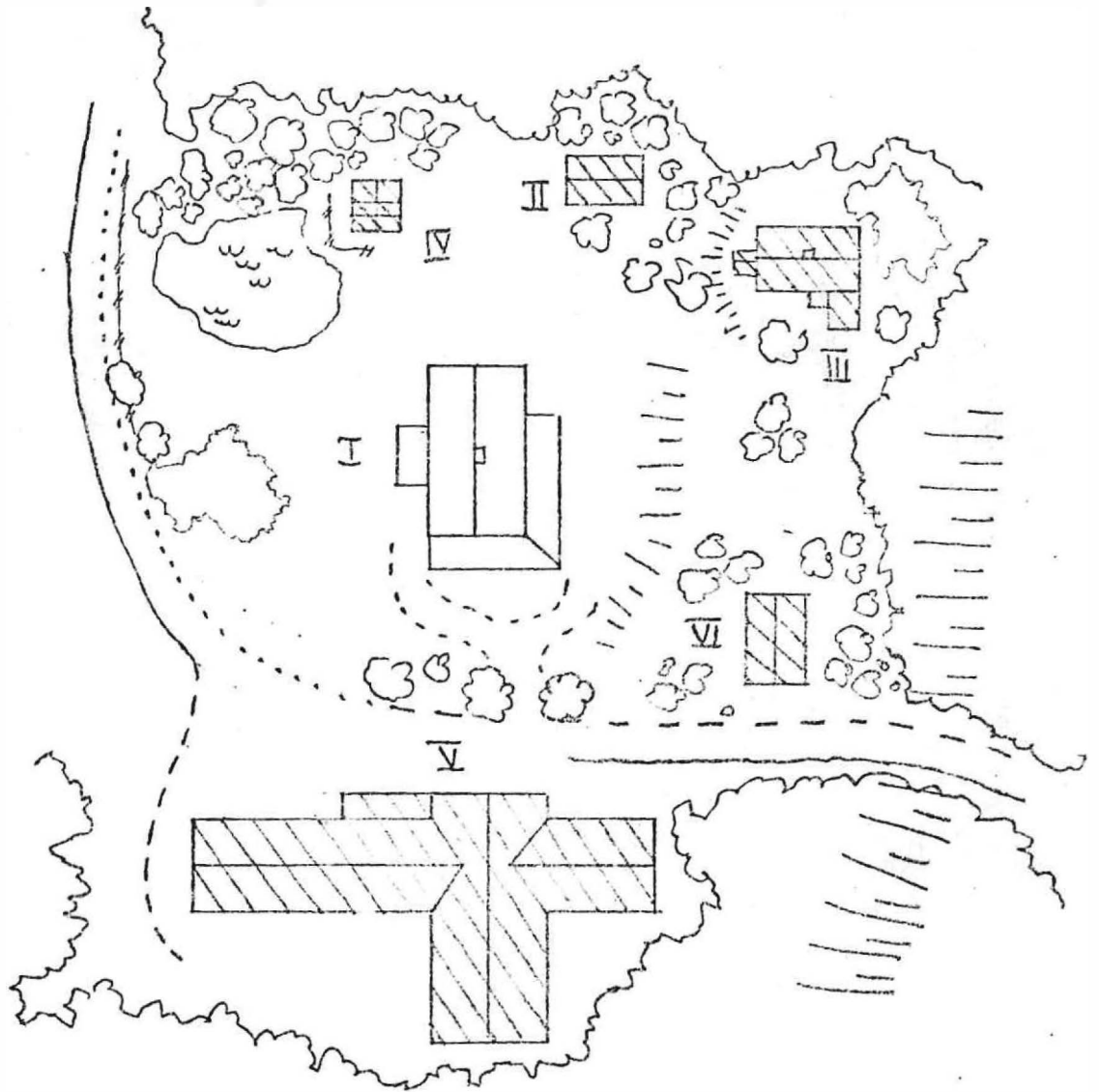

Kommun Sunne Församl. Östra Ämtervik Datum 1977-08-29

Fastighet Norra Gunnerudstorp 1:17/1:16 Film nr SU 53

Gårdsnamn Där Öpp Karta 11351

Anl. art Bostad (f.d. jordbruk) Sign. P-G J

Uppgiftslämnare Nils Nilsson (1:16), Carl Carlsen. Åtgärder erfordras

Anteckningar Morbrodern till Nils Nilssons pappa (född 1855) stomme
 minns att inflyttning skedde omkr. 1859-60. Enl. fasad
 Carl Carlsen finns uppgifter på att ett stort rum (köket?) in- taktäckn.
 retts 1838. Detta kan datera sig till tiden då stugan stod i
 Fölsvik. Förr innehöll fönstren i bottenplan 16 rutor.
 1956 påsattes eternitplattor.

Hus nr	Husets funktion	Bygg mtr	Fasad mtr	Färg	Tak-täckn.	Byggn. år	Kommentar
I	Mangård	T	SLP	FR	2T	u.1859-60	1838 L.1838. Mangas(9)
II	Källarboa	T	SLP	FR	2T	b.1870-90	Ombyggd 1920-t.
III	Magasin	T/B	-	FR	2T/P	b. 1890- b.1915	
IV	Vedbod	B	-	FR	P	u.1931	
V	Ladugård	Tg/B	-	FR	P	u.1902	Öbränt tegel
VI	f.d. stallbyggnad	T/B	-	FR	2T	b.1870-90	Användes idag till verkstad
VII							
VIII							
IX							
X							

Situationsplan

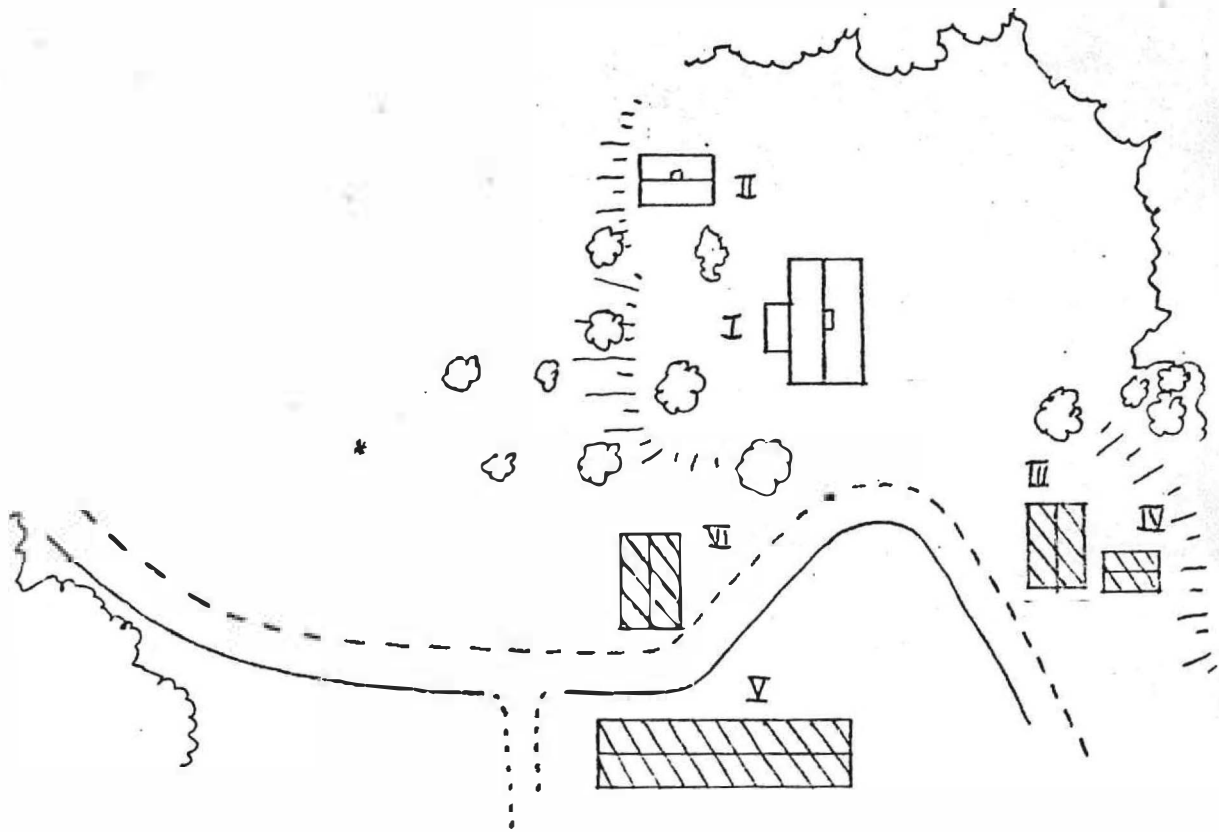

I, II, III AUSTYCKADES FRÅN
1:16 DÅ NILS NILSON BYGGDE
SIG EN NY BOSTAD* ALDELES
INTILL
DOTTERN O SUÅGERN ÖVERTOG,
DÅ DEN URSPRUNGLIGA
MANGÅRDEN



Kommun Sunne Församl. Östra Äntervik Datum 1977-08-26

Fastighet Norra Ås 1:32 Film nr SU 31

Gårdsnamn Gärdet Karta 11361

Anl. art Jordbruk Sign. P-G J

Uppgiftslämnare Oscar Söderberg Åtgärder erfordras

Anteckningar köpt 1909, då fanns huset. stonene

..... fasad

..... taktäckn.

Hus nr	Husets funktion	Bygg mtr	Fasad mtr	Färg	Tak-täckn.	Byggn. år	Kommentar
I	Bostadshus	T	SLL	VO	2T	1870- b.1900	
II	Magasin	B	SLL	FR	P	u.1920-t	Rymmer även källare
III	Stall	Rv	-/SLP	FR	P	b.1870- b.1900	
IV	Ladugård/loge	Rv/T/B	SSP	FR	P	1909/193	loge:årtal inristat
V							
VI							
VII							
VIII							
IX							
X							

Situationsplan

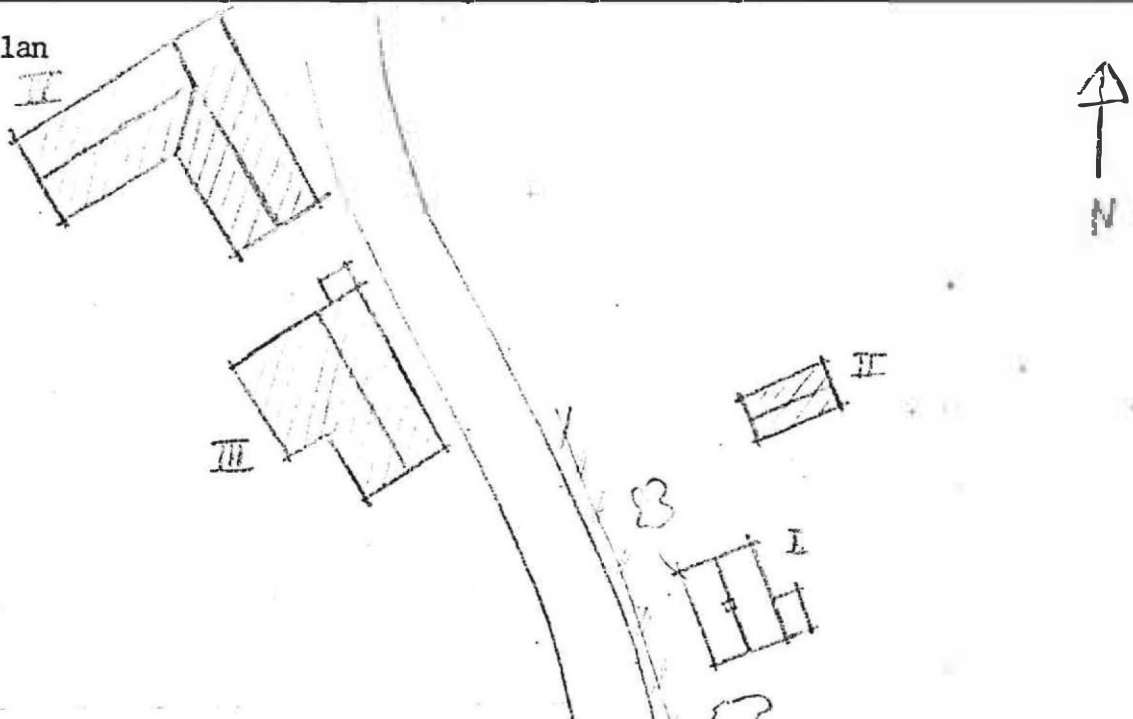

Kommun .. Sunne Församl. .. Östra Ämtervik Datum .. 1977-08-19

Fastighet .. Norra Ås 1:39, 1:44 Film nr .. SU 46

Gårdsnamn .. Bråten Karta .. 11351

Anl. art .. Sommarbostad Sign. P-G J

Uppgiftslämnare .. Elsa Grimm (Älvbäck 1:7) Åtgärder erfordras

Anteckningar stomme
 fasad
 taktäckn.

Hus nr	Husets funktion	Bygg mtr	Fasad mtr	Färg	Tak-täckn.	Byggn. år	Kommentar
I	Bostadshus		SLI	FR	2 T	b.1850-90	Tillbyggt ett rum, troligen västra delen
II	Ladugård/loge	T/B	SLI/-	FR	P	1890- b.1920	
III	Källare	Btg	-	-/FR	P	b.1970?	Troligen förbättrad
IV							
V							
VI							
VII							
VIII							
IX							
X							

Situationsplan

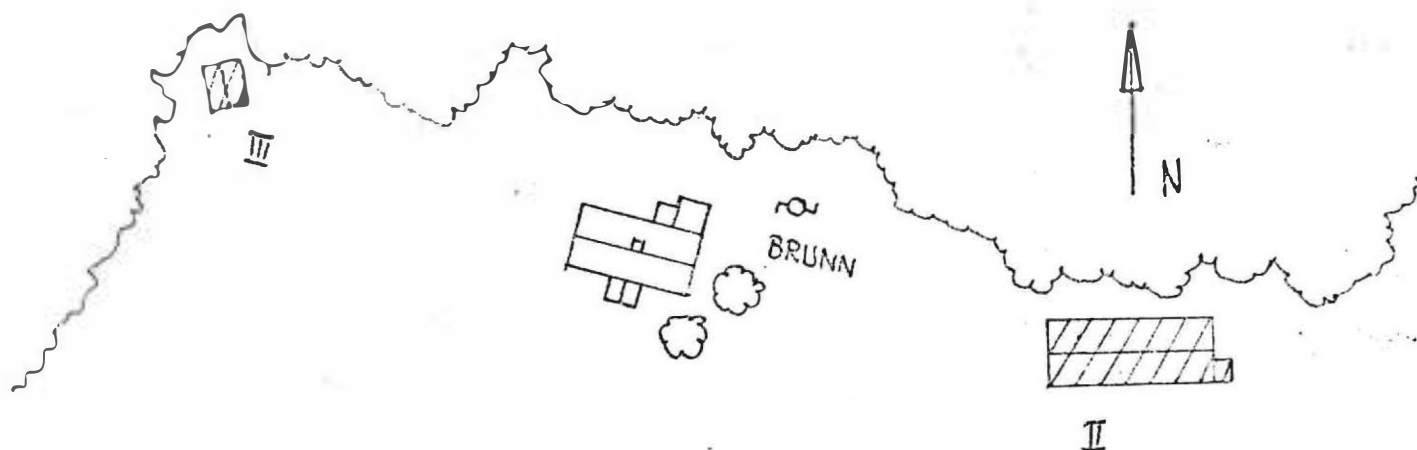

Kommun Sunne Församl. Östra Ämtervik Datum ... 1977-09-19 ...
 Fastighet ... Norra Ås 1:41 Film nr ... SU 46/47 ...
 Gårdsnamn ... Hagaby skola Karta ... 11351
 Anl. art ... Skola, nu sommarbostad Sign. P-G J
 Uppgiftslämnare ... Elsa Grimm, Älvbäck 1:7 Åtgärder erfordras
 Anteckningar ... Skola bedrevs först i "lärarystaden" stomme
 fasad
 taktäckn.

Hus nr	Husets funktion	Bygg mtr	Fasad mtr	Färg	Tak-täckn.	Byggn. ar	Kommentar
I	F.d. skola	B?	SLL	FR	2T	u.1926-27	
II	Lärarystaden	T	SFS/LFS	FR	2T	1900-1920	
III	Uthus	B	-	Br-S?	P	b.1926-27	Vedbod/toa.
IV							
V							
VI							
VII							
VIII							
IX							
X							

Situationsplan

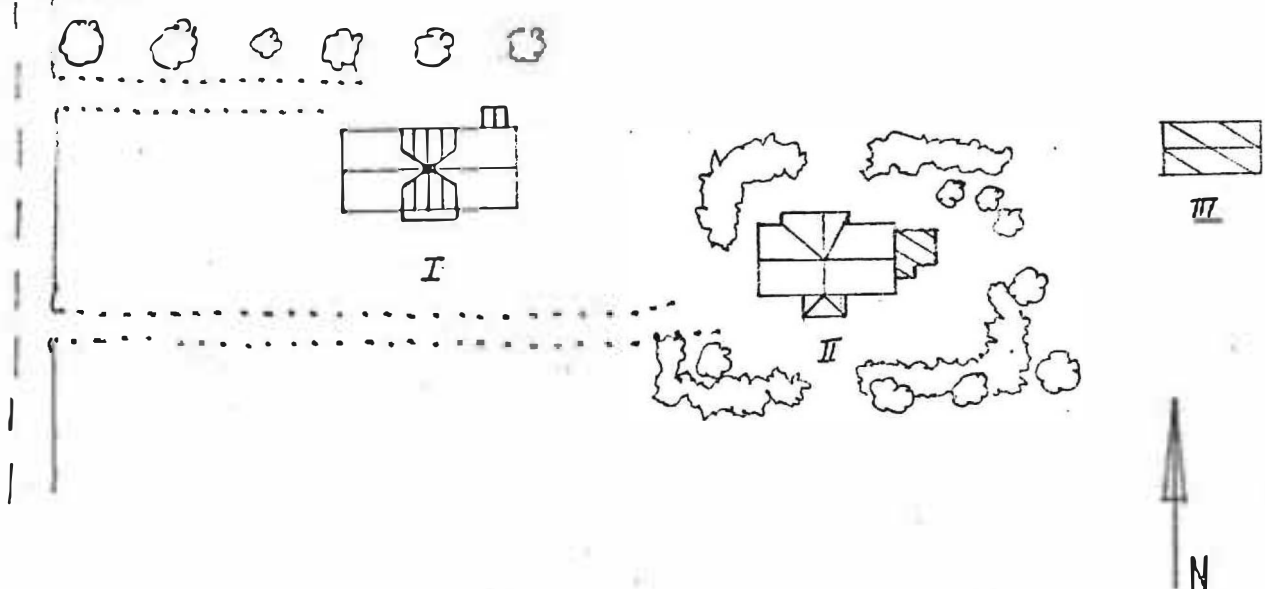

Kommun .. Sunne Församl. ... Östra Ämtervik Datum .. 1977-08-18

Fastighet ... Norra Ås 1:52 Film nr .. SU 44

Gårdsnamn ... Hagalund Karta 11351

Anl. art F.d. affär + bostad + jordbruk Sign. P-G J

Uppgiftslämnare ... Isidor Holmgren Åtgärder erfordras

Anteckningar Teglet i ladugården kommer från den gamla stomme

..... "laggårn." fasad

..... taktäckn.

Hus nr	Husets funktion	Bygg mtr	Fasad mtr	Färg	Tak-täckn.	Byggn. år	Kommentar
I	Mångårdsbyggnad/ affär	RV	SFS/LFS	VO	2T	u.1905-6	Glasveranda på sydsida togs bort på 1950-t.
II	Magasin	B	SLL	FR	P	u. 1920	
III	Ladugård	Tg/B	-	FR	P/Sp	1890- b. 1905	
IV	Oljemagasin	T/B	-	FR	P	1880-90	även matbod.
V	Källare	S/B	-	FR	P	1880- b. 1905	
VI							
VII							
VIII							
IX							
X							

Situationsplan

NORRA ÅS 1:52

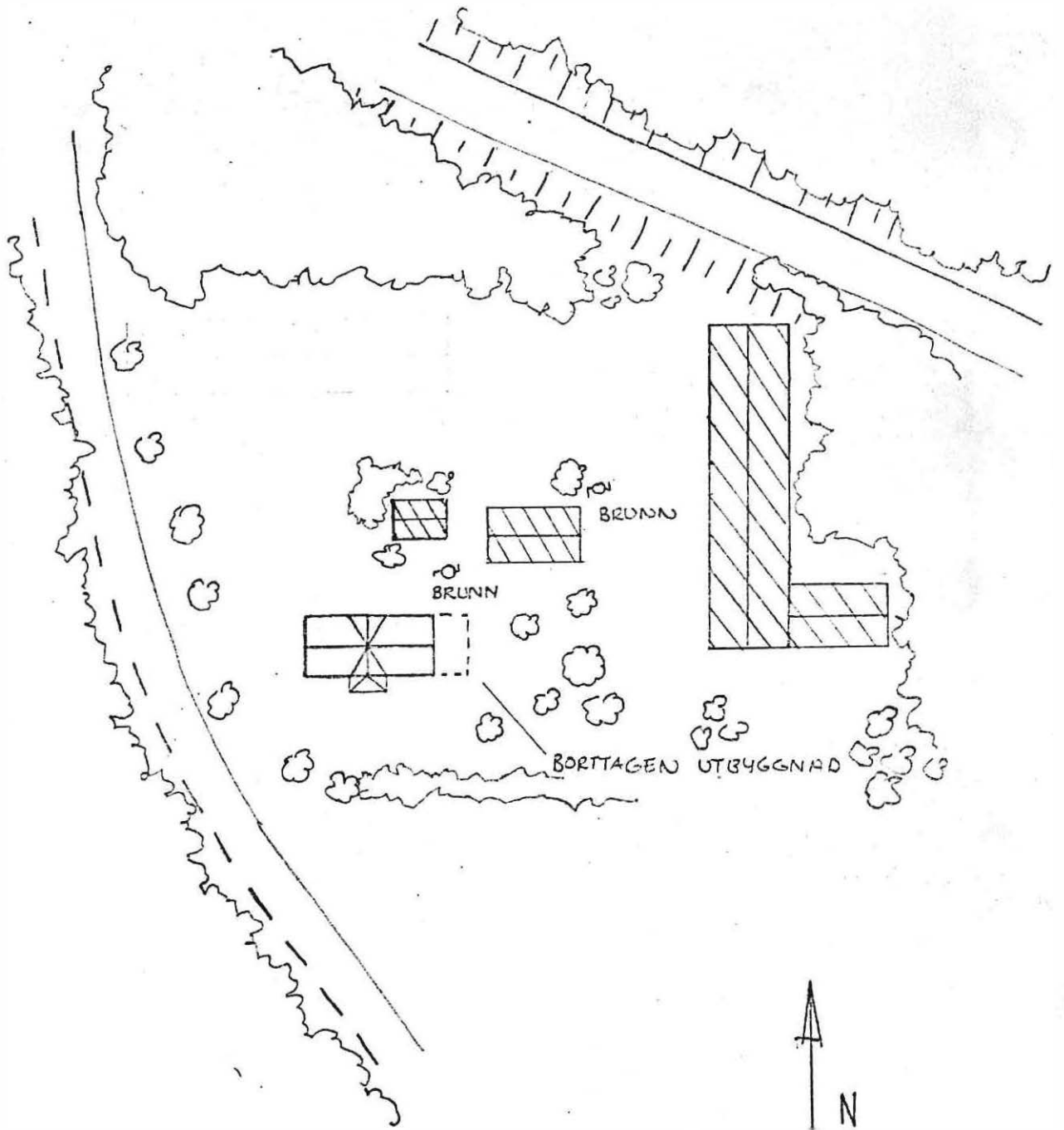

Kommun Sunne Församl. Östra Äntervik Datum 1977-08-19

Fastighet Prästbol 1:13 Film nr SU 29

Gårdsnamn Karta 11350

Anl. art Bostad Sign. TN

Uppgiftslämnare Sarry Andersson, ägare Åtgärder erfordras

Anteckningar Har varit telegrafstation, "växel". stomme

..... fasad

..... taktäckn.

Hus nr	Husets funktion	Bygg mtr	Fasad mtr	Färg	Tak-täckn.	Byggn. år	Kommentar
I	Boningshus	T	LPS/LFS	GO	2T	u.1908	byggt av byggm. Backlund
II	Uthus	B	-	FR	P	u.1908	
III	Källare	S/B	-	-/FR	P	u. 1908	
IV							
V							
VI							
VII							
VIII							
IX							
X							

Situationsplan

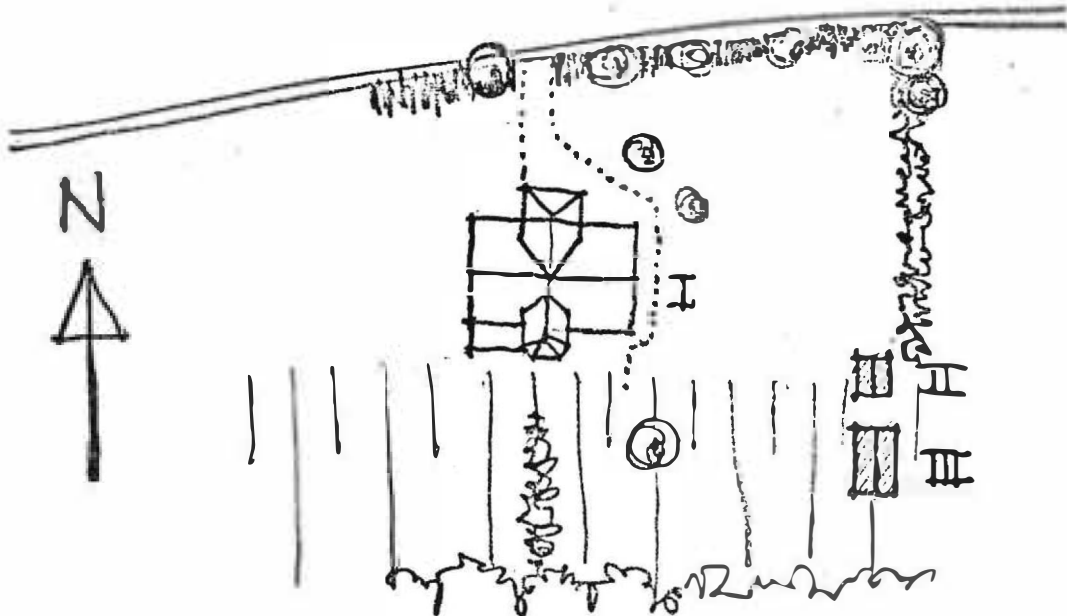

Kommun ... Sunne Församl. ... Östra Äntervik Datum 1977-08-31

Fastighet ... Prästbol 1:54 Film nr ... SU 39

Gårdsnamn Karta ... 11350

Anl. art ... Affär Sign. ... P-G J

Uppgiftslämnare ... Erik Nilsson Åtgärder erfordras

Anteckningar ... C:a 1870, 1:a grunden (Harald Schullström) stomme

... Södra delen äldst 1 plan. 1915 2:a vån. fasad

... taktäckn.

Banken har haft sina lokaler här i 90 år.

Hus nr	Husets funktion	Bygg mtr	Fasad mtr	Färg	Tak-täckn.	Byggn. år	Kommentar
I	Affär	T/T _E /B	/-/SLL	Grå imp. GV-0	2T/P	u.1965	Tillbygge flyttat från andra sidan vägen, tillhörde gamla fastigheten.
II	Förråd	T/B	-/SLL	FR	P	1870- u.1890	
III	Förråd	B	SLL	FR	P	u.1952	
IV	Garage	B	SFS	skär-0	P	1972	
V							
VI							
VII							
VIII							
IX							
X							

Situationsplan

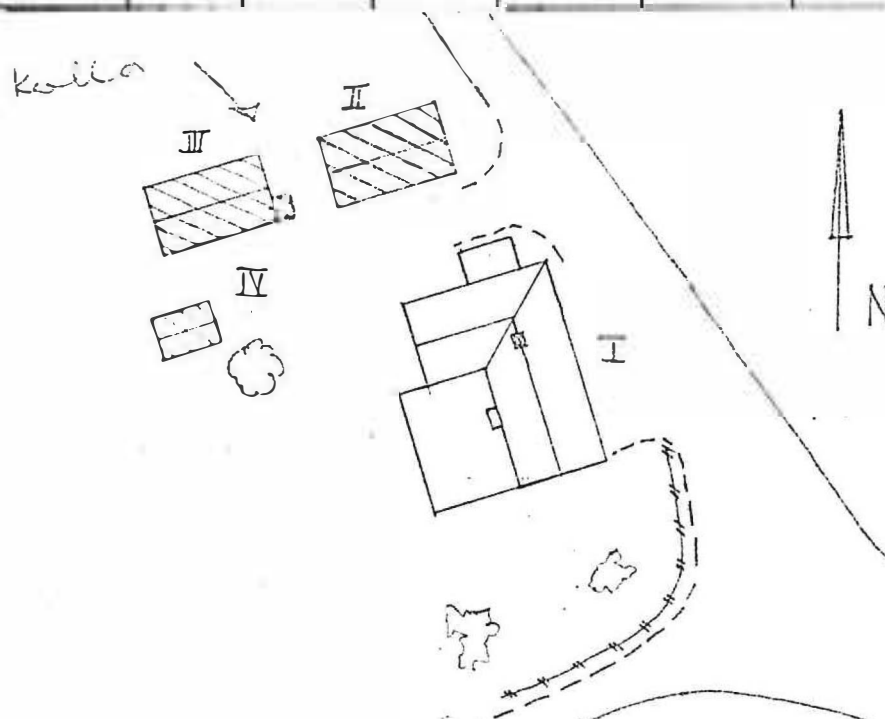

Kommun ... Sunne Församl. ... Östra Äntervik Datum ... 1977-08-19 ...
 Fastighet ... Prästbol 3:5 Film nr ... SU 29
 Gårdsnamn ... Prästerud Karta ... 11350
 Anl. art ... Jordbruk Sign. ... TN
 Uppgiftslämnare Åtgärder erfordras
 Anteckningar stomme
 fasad
 taktäckn.

Hus nr	Husets funktion	Bygg mtr	Fasad mtr	Färg	Tak-täckn.	Byggn. år	Kommentar
I	Boningshus	T	Stick	FR	2 T.	L.1830 c:a.	
II	Lillstuga	T/B	-/SLL	FR	2 T.	b.1870- 1900	
III	Ladugård+loge	Tg/B	Slät/-	VS/FR	P	L.1902	
IV	Skjul	B	-	FR	P		
V	Garage	B	-	FR	P		
VI							
VII							
VIII							
IX							
X							

Situationsplan

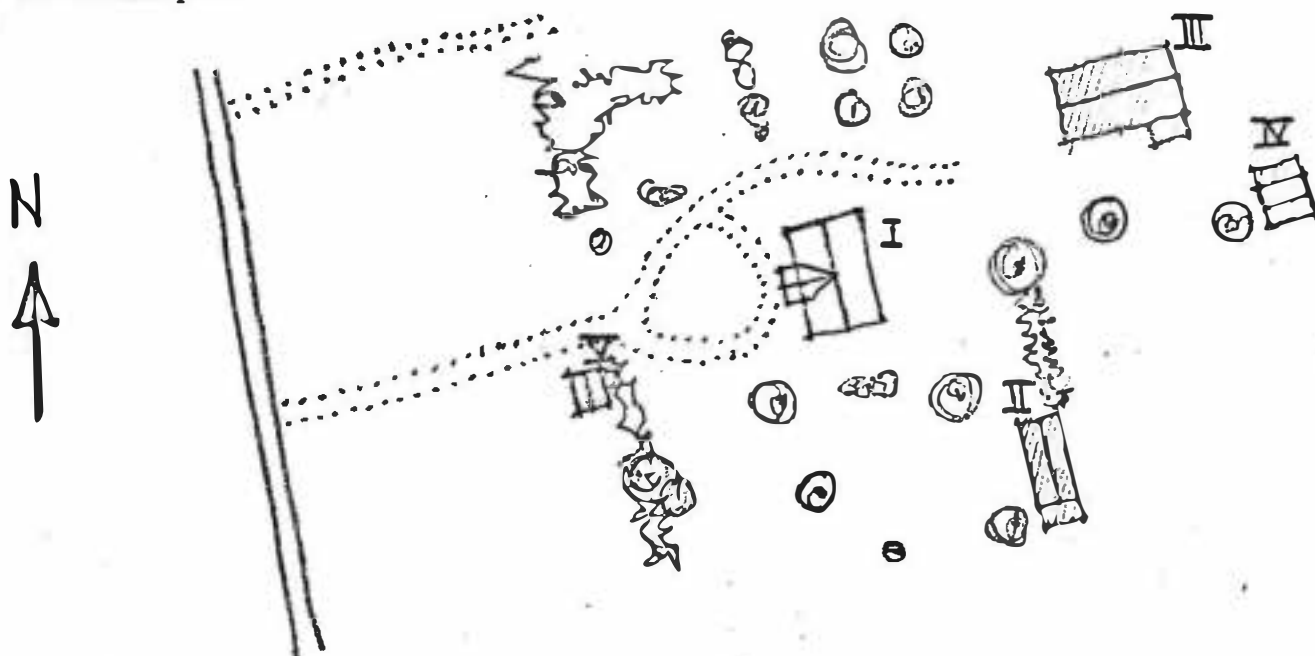

Kommun Sunne Församl. Östra Ämtervik Datum .1977-08-11.....
 Fastighet .Prästbol 3:6..... Film nr ..SU 11.....
 Gårdsnamn ..Enåsen..... Karta11350.....
 Anl. art ..Bondgård..... Sign.TN.....
 Uppgiftslämnare ..Peter och Nan Östman..... Åtgärder erfordras
 AnteckningarHästköttsel bedrivs..... stomme
 fasad
 taktäckn.

Hus nr	Husets funktion	Bygg mtr	Fasad mtr	Färg	Tak-täckn.	Byggn. ar	Kommentar
I	Bostadshus	T		VO	2 T	u. 1790-1820	Tillbyggt åt NO 1954. Påbyggd parstuga, överfönster av Schullström
II	Källare	S/B	-	-/FR	2 T	b. 1860-1900	
III	Bod	T	-	FR	Et	b. 1860-1900	Bryggerhus till 1965
IV	Stall/lada	B/T	-	FR	P/FalsP	b. 1870-1900	Avträde åt N.
V	Magasin	B/T	SLP	FR	Sp/2 T	b. 1870-1900	
VI							
VII							
VIII							
IX							
X							

Situationsplan

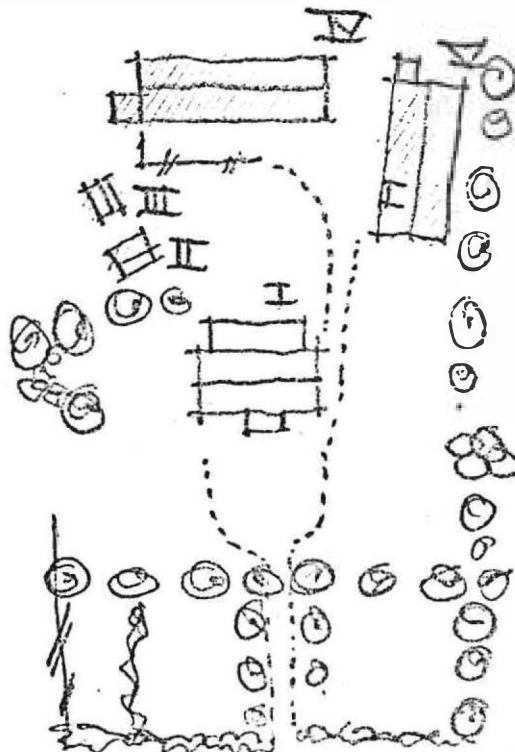

Kommun Sunne Församl. Östra Ämtervik Datum 1977-08-30

Fastighet Prästbol 3:15, 3:25 Film nr SU 38,39

Gårdsnamn Mossenberg Karta 11350

Anl. art Bostad Sign. P-G J

Uppgiftslämnare Per Eriksson, ägare Åtgärder erfordras

Anteckningar 1911 flyttades stugan över vägen till nuv. plats stomme
 Östra utskjutande parti tillkom 1937, som motvikt har västra fasad
 utskjutande partiet fått samma utseende under tiden 1973-77. taktäckn.

Hus nr	Husets funktion	Bygg mtr	Fasad mtr	Färg	Tak-täckn.	Byggn. år	Kommentar
I	Bostadshus		LFS/SFS	GR-0	P	u.-1911	
II	Verkstad	T/B	SLL	FR	2T	1911 u. 1920 ^{fr}	Östra partiet ^{fr} liksom södra delen och 2:a våningen är av senare datum
III	Ladugård	T/B	-	FR	P	u.1911o.	
IV	Virkesmagasin	B.	-	FR	2T	u.1911-12	
V	Garage	B.	-/SLL	FR	P	u.1938	
VI							
VII							
VIII							
IX							
X							

Situationsplan

PRÄSTBOL 3:15, 3:25

STUGAN
PLATS INNAN
1911

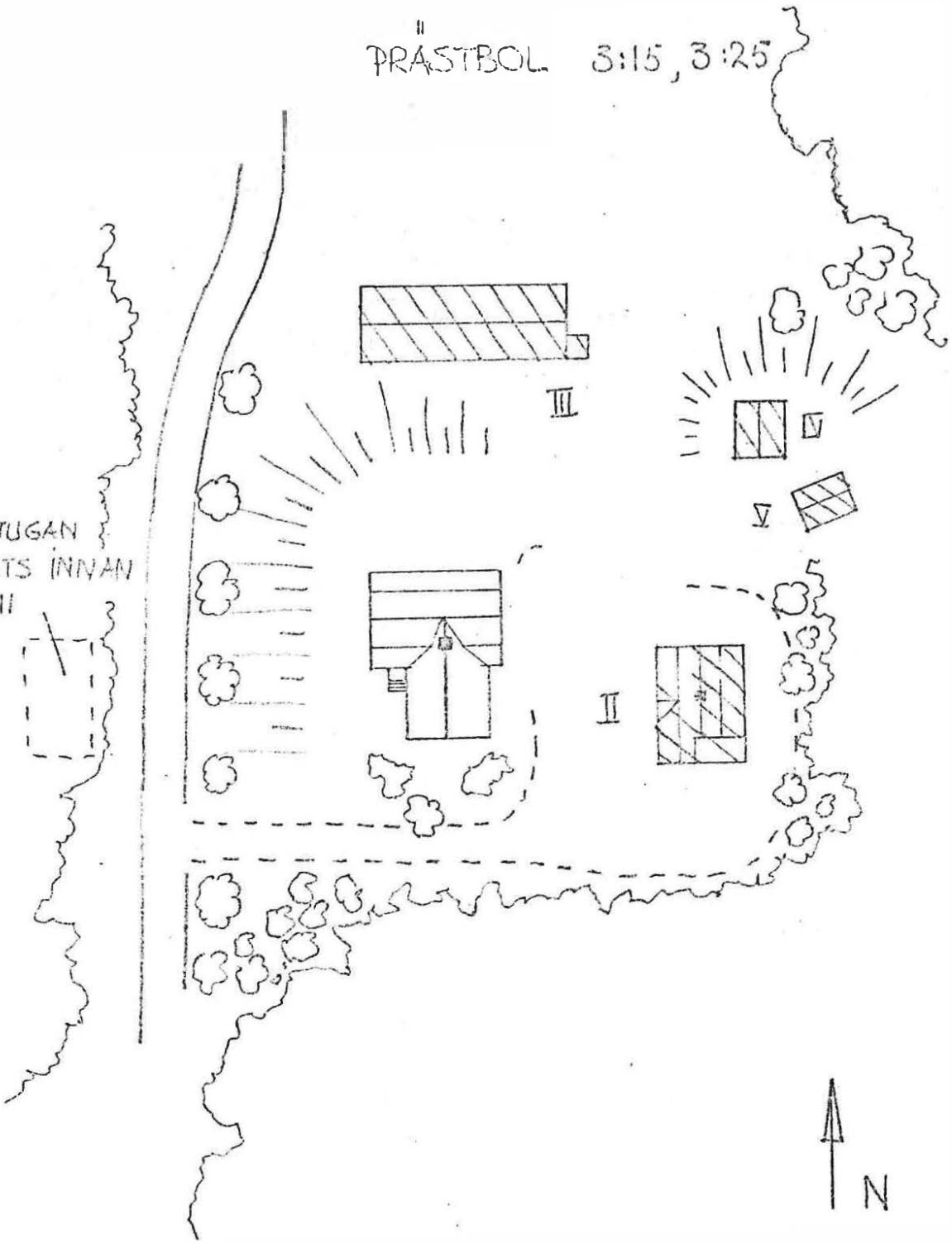

Kommun Sunne Församl. Östra Äntervik Datum .. 1977-08-30
 Fastighet Prästbol 3:17 Film nr .. SU 38
 Gårdsnamn Eriksberg, "f.d. Solmans kafé" Karta 11350
 Anl. art Bostad Sign. P-G J
 Uppgiftslämnare Berta Andersson, Tage Andersson, Per Eriksson (Prästbol 3:15,3:25) Åtgärder erfordras
 Anteckningar Prof. Noreen bodde här tidigare. Taket är nyligen stomme
 sänkt. Kafétiden 1922-1960. Vid renovering hittades under putsen en tidning med årtalet 1869. Nyinsatta fönster fasad
 är gjorda efter originalmodellen. taktäckn.

Hus nr	Husets funktion	Bygg mtr	Fasad mtr	Färg	Tak-täckn.	Byggn. år	Kommentar
I	Bostadshus	T	SLP	FR/RO	2T/P	l. 1869	Spiskåpa för "långspis"
II							
III							
IV							
V							
VI							
VII							
VIII							
IX							
X							

Situationsplan

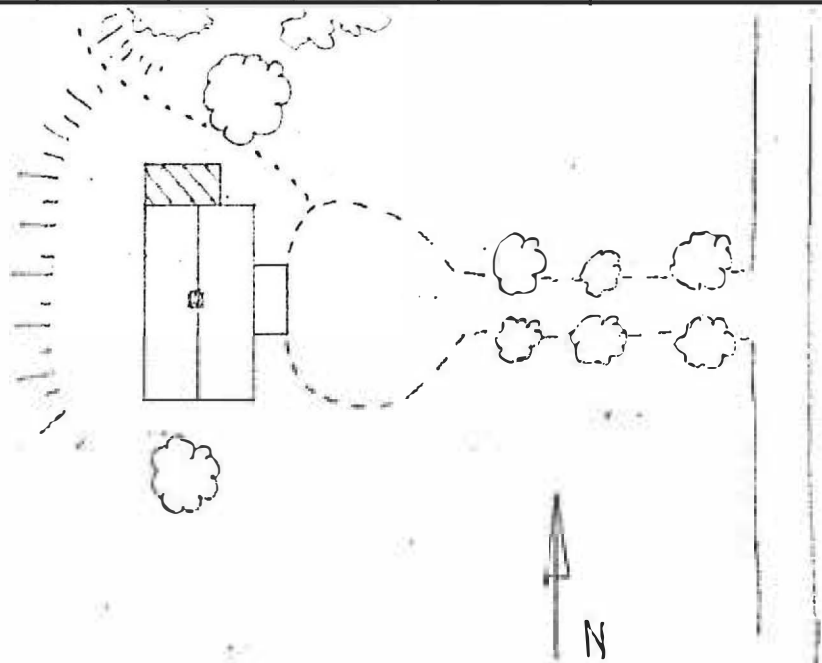

Kommun ... Sunne Församl. ... Östra Ämtervik Datum ... 1977-08-19 ...
 Fastighet ... Prästbol 3:20 Film nr ... SU 29
 Gårdsnamn ... Almlunda Karta ... 11350
 Anl. art ... Sommarställe Sign. ... TN
 Uppgiftslämnare ... Arne Larsson Atgärder erfordras
 Anteckningar stomme
 fasad
 taktäckn.

Hus nr	Husets funktion	Bygg mtr	Fasad mtr	Färg	Tak-täckn.	Byggn. år	Kommentar
I	Boningshus	T.	SLL	FR	2 T	L. 1810	
II	Ladugård+loge	T ₂ /B	-/-	-/FR	P	u. 1939	
III	Sädesbod	B	-	FR	P	1890- t. 1920	"Säaboa"
IV							
V							
VI							
VII							
VIII							
IX							
X							

Situationsplan

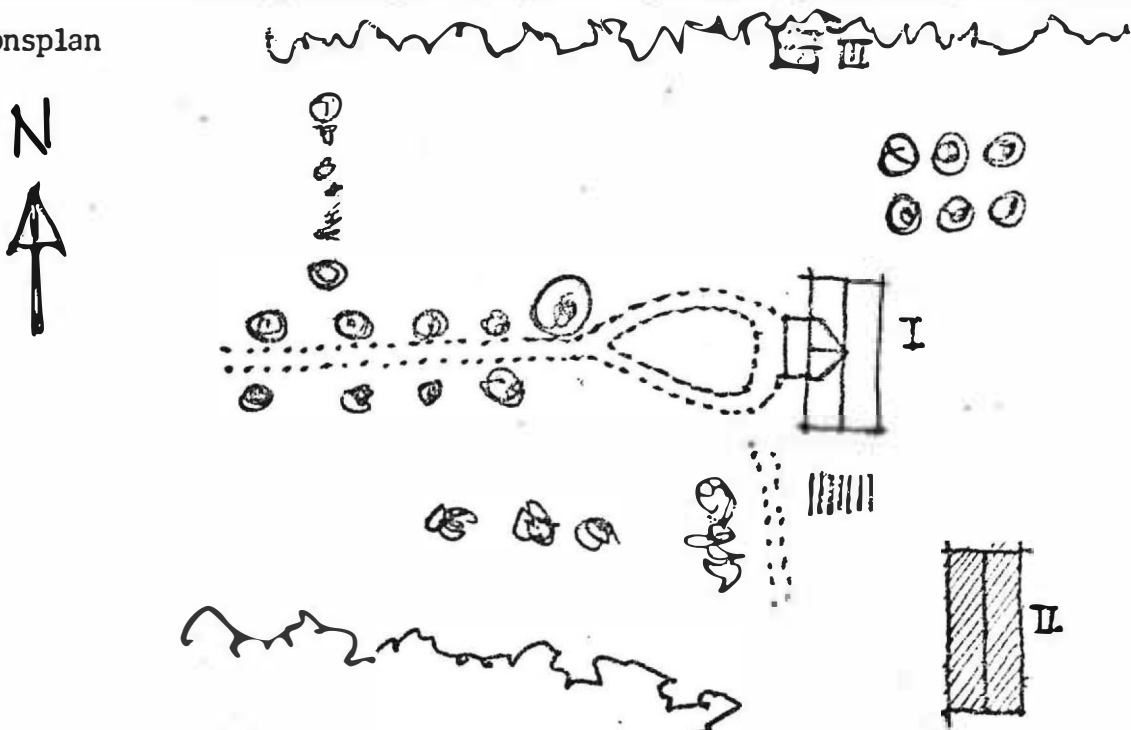

Kommun Sunne Församl. Östra Ämtervik Datum 1977-09-01.....
 Fastighet Prästbol 3:28 Film nr SU 65-66.....
 Gårdsnamn Krogen Karta 11350.....
 Anl. art Bostad, f.d. torp Sign. P-G J.....
 Uppgiftslämnare Olov Ulfeldt, (Pensionärshemmet nr 7) Åtgärder erfordras
 Anteckningar stomme
 fasad
 taktäckn.

Hus nr	Husets funktion	Bygg mtr	Fasad mtr	Färg	Tak-täckn.	Byggn. år	Kommentar
I	Bostadshus	?	SFS/LFS /SLL	VO	2T.	u.1923	omgjort 1923
II	Uthus	B	SLL	FR	P	b.1923-25	
III							
IV							
V							
VI							
VII							
VIII							
IX							
X							

Situationsplan

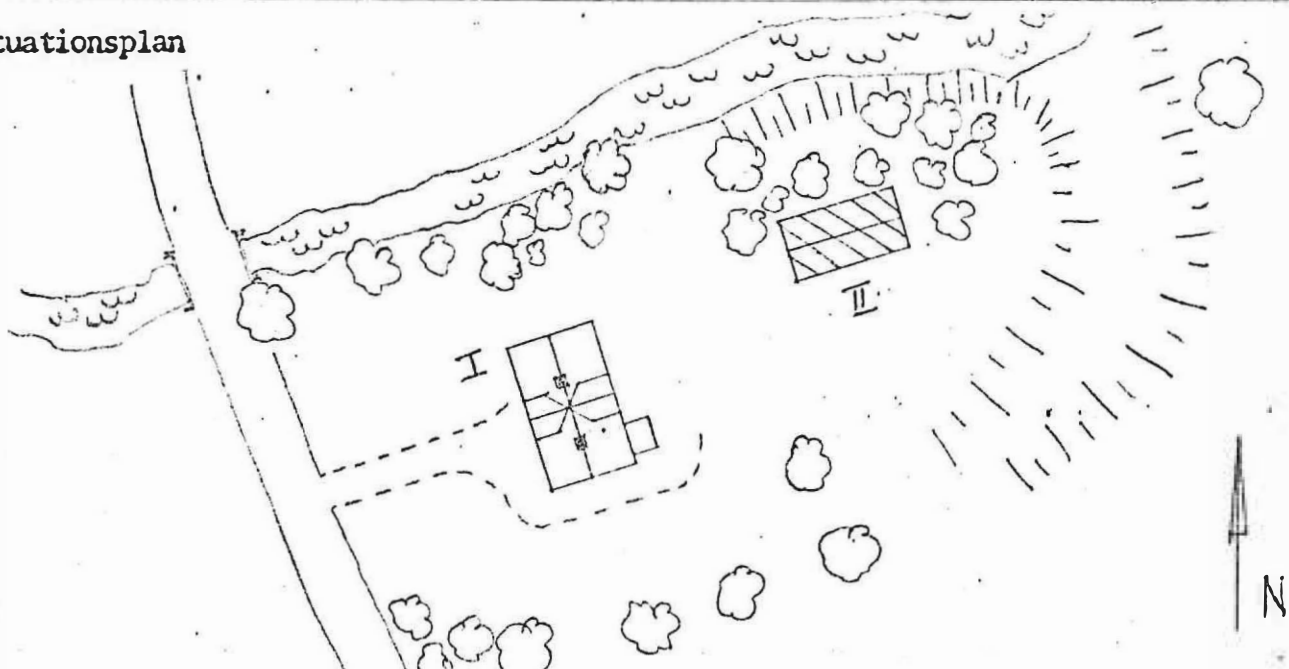

Kommun Sunne Församl. Östra Äntervik Datum .. 1977-08-10

Fastighet .. Prästböl 3:29 Film nr .. SU 15

Gårdsnamn Karta 11350

Anl. art Sign. P-G J

Uppgiftslämnare Helge Wallin Åtgärder erfordras

Anteckningar Förr var det en glasveranda(1902-10)på syd- stomme

..... sidan fasad

..... taktäckn.

Hus nr	Husets funktion	Bygg mtr	Fasad mtr	Färg	Tak-täckn.	Byggn. år	Kommentar
I	Bostadshus	1878	SLI	GV-O	P	1875-78u	Nuv. veranda 1940-45
II	Ladugård	Tg/B	-	FR	P		1935-40 u
III							
IV							
V							
VI							
VII							
VIII							
IX							
X							

Situationsplan

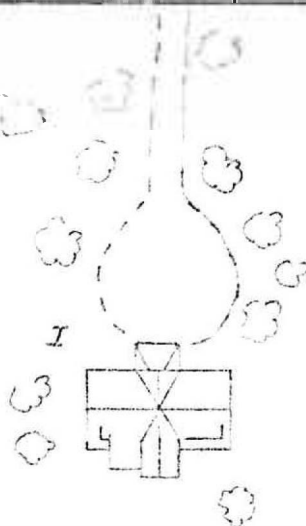
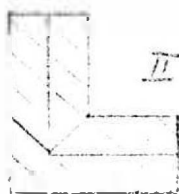

Kommun Sunne Församl. Östra Äntervik Datum 1977-08-11
 Fastighet Prästbol 3:41 Film nr SU 14
 Gårdsnamn Karta 11350
 Anl. art Församlingshem Sign. TN/P-G J
 Uppgiftslämnare Prosten Åkerblom Åtgärder erfordras
 Anteckningar Från början bondgård (Där väst i Prästbol). stomme
F.d. skola från 1860-1912, kafé och lärarbostad. Rest. fasad
 utförd genom ark. Spolén, början av 1950-talet. taktäckn.

Hus nr	Husets funktion	Bygg mtr	Fasad mtr	Färg	Tak-täckn.	Byggn. ar	Kommentar
I	Församlingshem	T	SLP	FR	1 T	u. 1800-1850	Innerhåller väggmåln. Rester fr. 1600-t. 2v.
II	Redskapsbod	B	SLL	FR	1 T	b. 1940-50	
III							
IV							
V							
VI							
VII							
VIII							
IX							
X							

Situationsplan

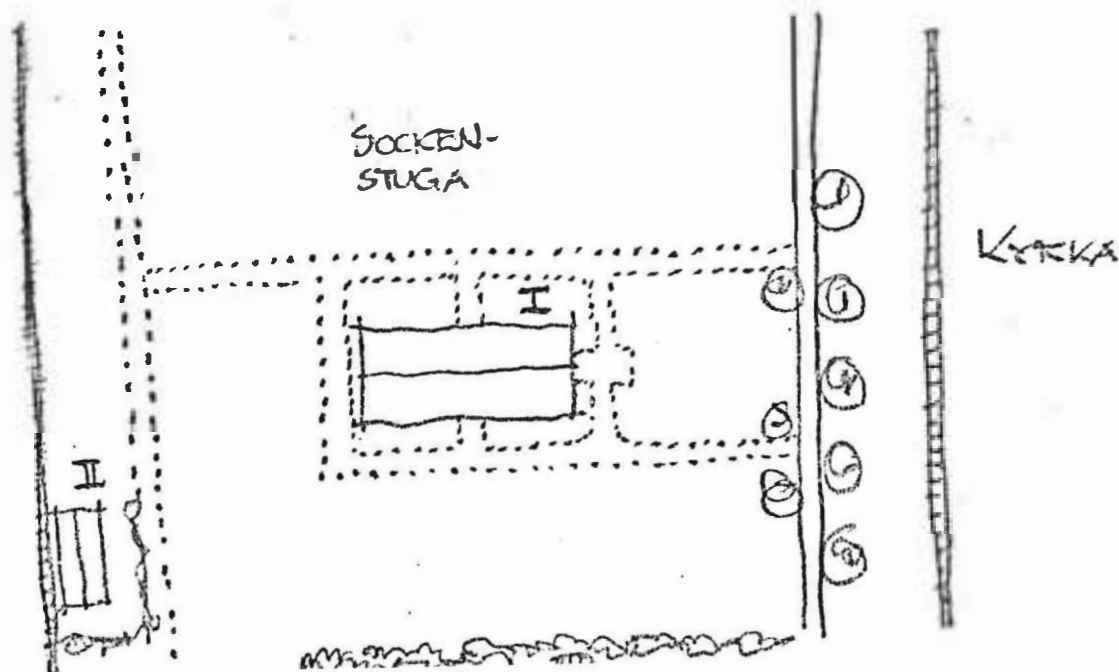

Kommun ... Sunne Församl. ... Östra Ämtervik Datum ... 1977-08-11
 Fastighet Prästbol 3:42 Film nr ... SU 14
 Gårdsnamn Karta ... 11350
 Anl. art ... Kyrka och sockenstuga Sign. ... TN/P-G J
 Uppgiftslämnare ... Prosten Sigfrid Åkerblom Åtgärder erfordras
 Anteckningar ... Byggdes som värmestuga för präst och kyrkfolk. stomme
 ... Användes till för 20 år sedan, därefter sommarbostad för fasad
 ... prosten. taktäckn.

Hus nr	Husets funktion	Bygg mtr	Fasad mtr	Färg	Tak-täckn.	Byggn. år	Kommentar
I	Kyrka	S	Slät	VS	Sk	u. 1798	
II	Bostad	T.	SLP	FR	2 T	u. 1825	
III							
IV							
V							
VI							
VII							
VIII							
IX							
X							

Situationsplan

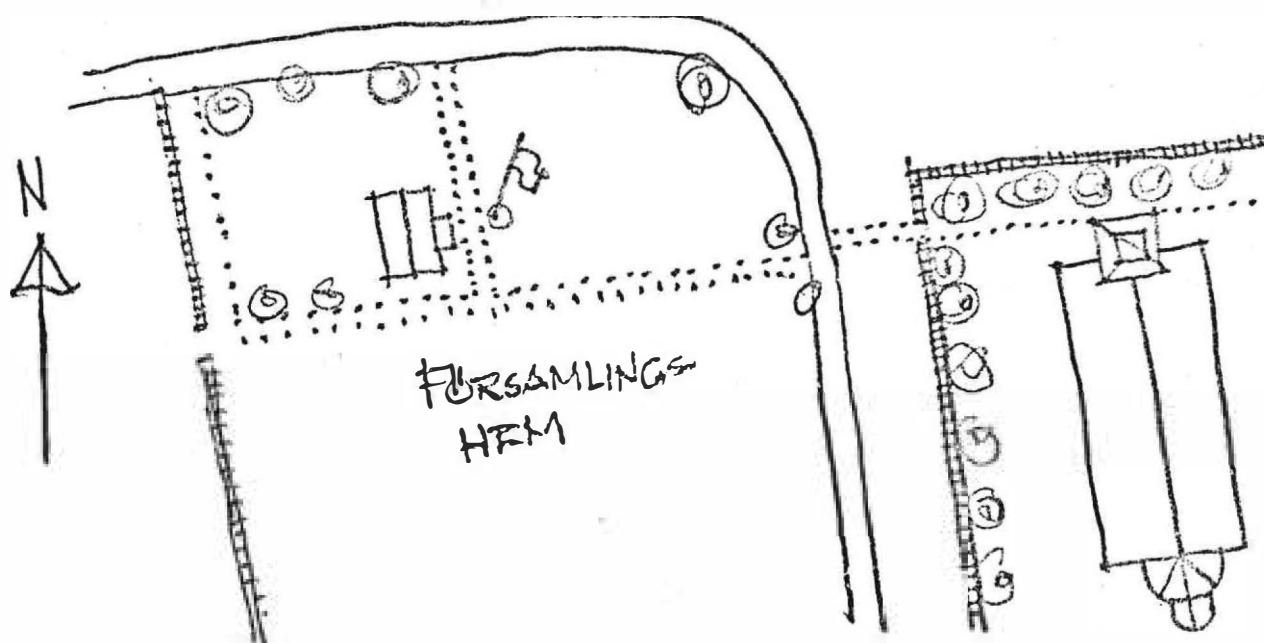

Kommun Sunne Församl. Östra Ämtervik Datum 1977-0
 Fastighet Prästbol 3:58 Film nr SU 65
 Gårdsnamn "Annorlunda" Karta 11350
 Anl. art Bostad, f.f. torp Sign. P-G J
 Uppgiftslämnare Olov Ulfeldt Åtgärder erfordras
 Anteckningar Enl. Olov Ulfeldt ett av de äldsta husen i stomme
 Prästbol fasad
 taktäckn.

Hus nr	Husets funktion	Bygg mtr	Fasad mtr	Färg	Tak-täckn.	Byggn. år	Kommentar
I	Bostadshus	T.	SLL	FR	2T	b.1875-90	
II	Uthus	B.	-	FR	Et	b.1900-20	
III							
IV							
V							
VI							
VII							
VIII							
IX							
X							

Situationsplan

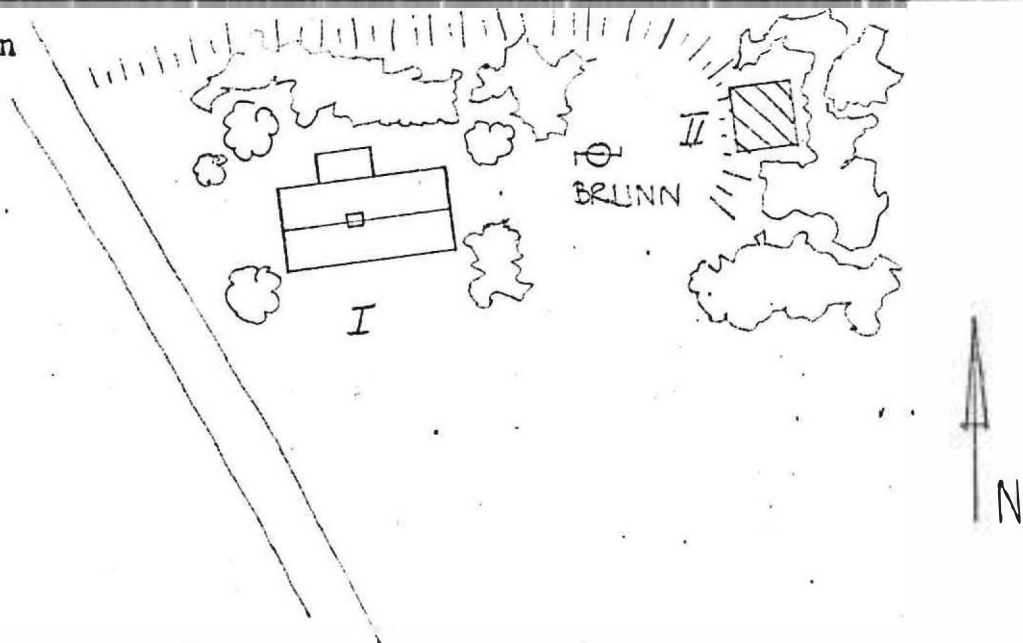

Kommun Sunne Församl. Östra Ämtervik Datum 1977-09-01.....
 Fastighet Prästbol 3:59 Film nr SU 65.....
 Gårdsnamn Enkullen Karta 11350.....
 Anl. art Jordbruk Sign. P-G J.....
 Uppgiftslämnare Gösta Nilsson Åtgärder erfordras
 Anteckningar "V" användes som grossistaffär för Gårdsjö bruks stomme
 järnprodukter. Därefter har huset använts till bl.a. bostad. fasad
 Taket är höjt. taktäckn.

Hus nr	Husets funktion	Bygg mtr	Fasad mtr	Färg	Tak-täckn.	Byggn. år	Kommentar
I	Bostadshus	T	LPS/SPS	GO	2T	1897- u.1900	
II	Källare	Btg	-	-	Torv	u.1918	
III	Ladugård	Btg/B	-	FR	P	u.1893	Fåhuset är omgjort 1966
IV	f.d. magasin	T	SLP	FR	1T	b.1890-t.	Snickarbod
V	"Sylta":förråd	T/B	-/SLL	FR	1T	b -18	Inköptes till Prästbol 3:59 år 1911.
VI							
VII							
VIII							
IX							
X							

Situationsplan

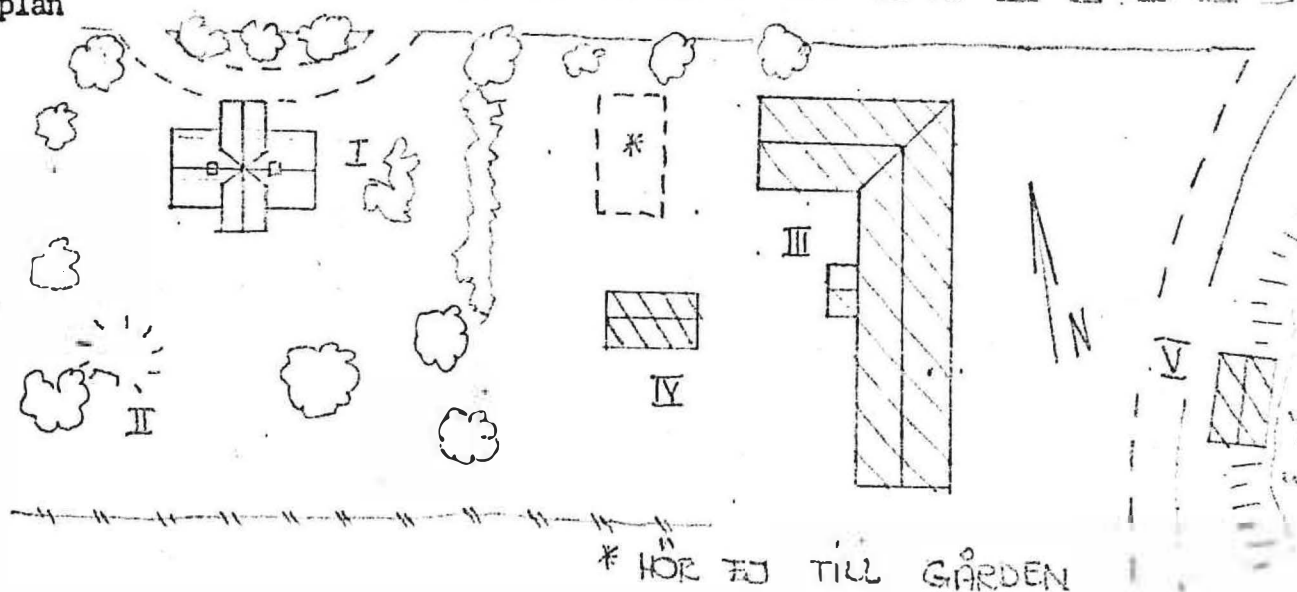

Kommun Sunne Försam. Östra Ämtorvik Datum 1977-08-30
 Fastighet Prästbol 3:70/Arvidstorp 5:1 Film nr SU 38
 Gårdsnamn Haga Karta 11350
 Anl. art Sommarbostad (f.d. jordbruk fram till 1907) Sign. P-G J
 Uppgiftslämnare Ragnhild Carlsson Åtgärder erfordras
 Anteckningar Ev. påsattes panelen under 1940-talet. En "Vecko- stomme
 journal" från 40-talet hittades mellan panel och timmervägg. fasad
 Jord och mossa som isolering i innertaket. Vissa tegelpannor taktäckn.
 är enl. uppgift c:a 75 år. Huset ommålas i "solgul" färg.

Hus nr	Husets funktion	Bygg mtr	Fasad mtr	Färg	Tak-täckn.	Byggn. år	Kommentar
I	Bostadshus	T.	LFS/SFS	GO	P	1875- b.1900	Renoverat 1947
II	Källare	Btg/B.	-	FR	Papp		Renoverad 1965
III	Uthus	B.	-/SLI	FR	3T	b.1900-30	
IV							
V							
VI							
VII							
VIII							
IX							
X							

Situationsplan

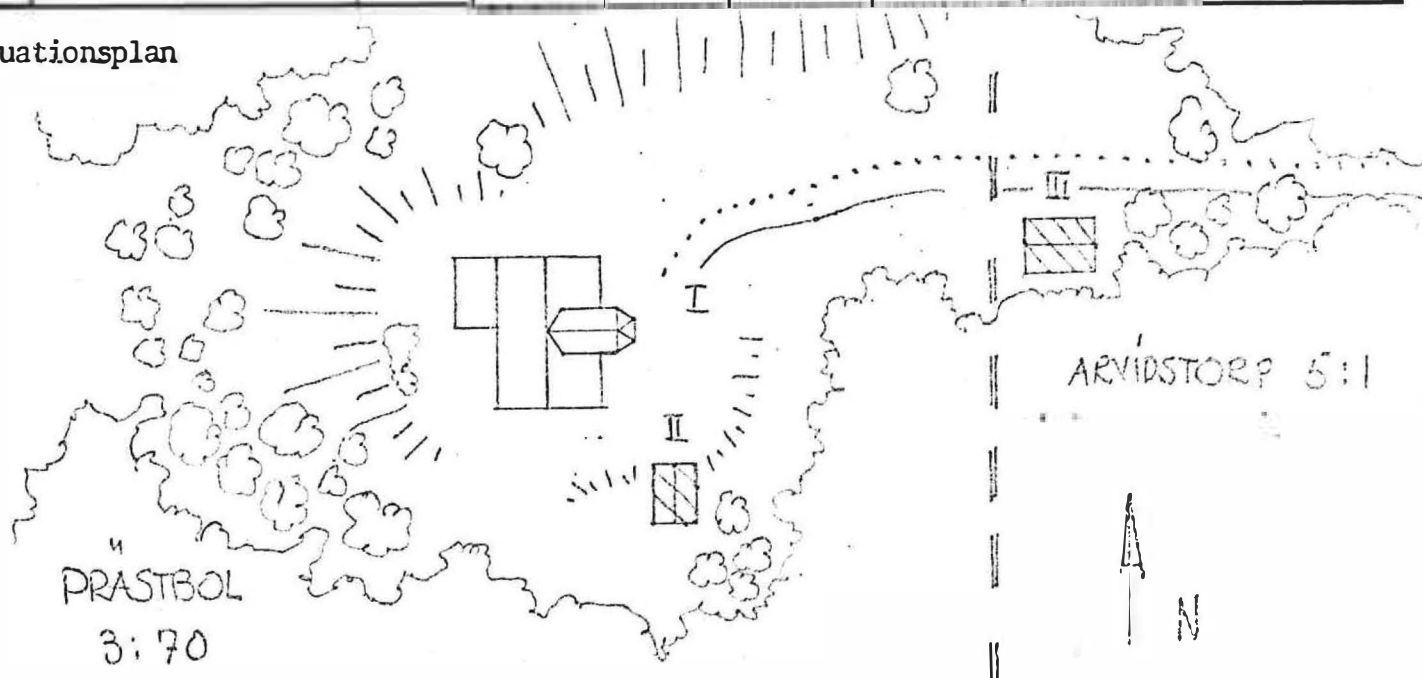

Kommun ... Sunne Församl. Östra Ämtervik Datum 1977-08-19
 Fastighet ... Prästbol 3:71 Film nr SU 29
 Gårdsnamn Karta 11350
 Anl. art ... Bostad Sign. TN
 Uppgiftslämnare Åtgärder erfordras
 Anteckningar stomme
 fasad
 taktäckn.

Hus nr	Husets funktion	Bygg mtr	Fasad mtr	Färg	Tak-täckn.	Byggn. år	Kommentar
I	Boningshus	T/KS	SLL	GråO	2T	b.1900-20	Tillbyggt åt V.
II	Vedbod	B.	SLL	FR	P	b.1900-20	
III							
IV							
V							
VI							
VII							
VIII							
IX							
X							

Situationsplan

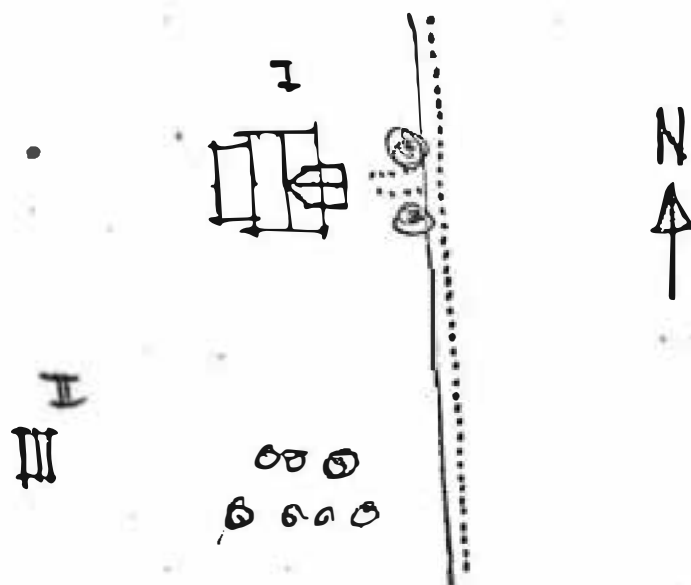

Kommun Sunne Församl. Östra Ämtervik Datum 1977-08-11

Fastighet Prästbol 3:73 Film nr SU 43/4

Gårdsnamn Där Nol Karta 11350

Anl. art Bostad Sign. TN/P-G J

Uppgiftslämnare Åtgärder erfordras

Anteckningar ... Skjutsstation vid sekelskiftet, f.d. jordbruk. stomme

..... Har fått Värmlands Museums diplom 1975. fasad

..... taktäckn.

Hus nr	Husets funktion	Bygg mtr	Fasad mtr	Färg	Tak-täckn.	Byggn. år	Kommentar
I	Boningshus	RV	SFP/LFF	GO	Fals P	u. 1914	Ersatte äldre hus
II	Lillstuga	T	SLP	FR	2 T	u. 1905	f.d.drängsuga, brygghus
III	Magasin	T	-	FR	2 T	b. 1850-1900	
IV	Stall	T	-	FR	P	b. 1890-1900	Nu garage. Avträde åt N.
V	Ladugård	Tg+B	slät/-	VS/FR	P	b. 1890-1910	
VI	Garage	B	-	FR	P		
VII	Källare	S+B	-	-/FR	Sk	b. 1890-1910	
VIII							
IX							
X							

Situationsplan

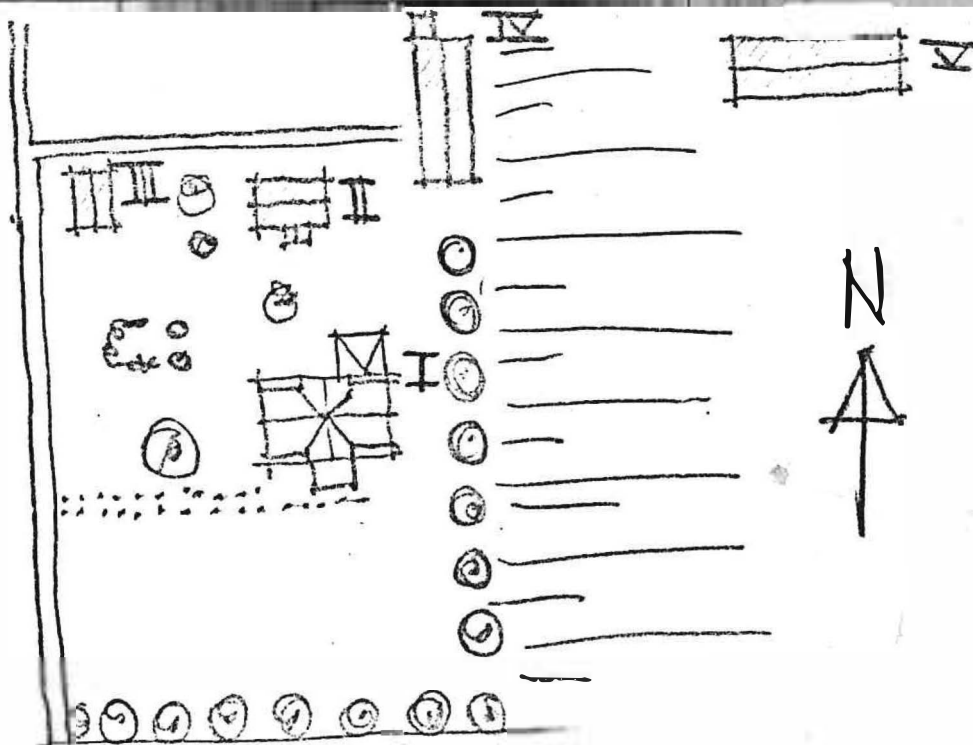

BYGGNAD SINVENTERING 1977

S-län

Kommun Sunne Församl. Östra Äntervik Datum 1977-09-01

Fastighet Prästbol 4:1 Film nr SU 65-66

Gårdsnamn Fridhem el. Björnska fastigheten Karta 11350

Anl. art Bostad: Sign. P-G J

Uppgiftslämnare Olov Ulfeldt Åtgärder erfordras

Anteckningar Ursprungligen ett soldathem för "Prästberg" stomme

..... (Knekten i Prästbol) fasad

..... taktäckn.

Hus nr	Husets funktion	Bygg mtr	Fasad mtr	Färg	Tak-täckn.	Byggn. år	Kommentar
I	Bostadshus	B	SFS/LFS	VO	3 T	u.1912	
II	Uthus	B	-	FR	P	b.1912-15	
III							
IV							
V							
VI							
VII							
VIII							
IX							
X							

Situationsplan

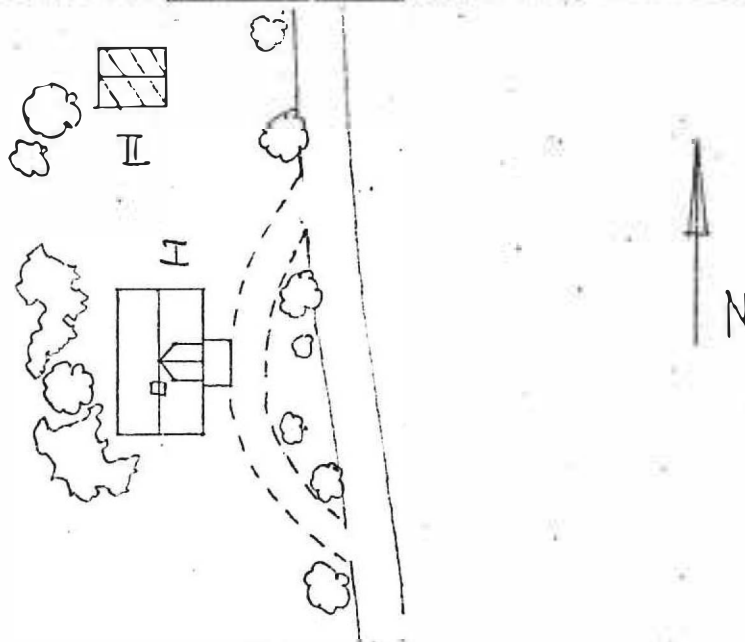

Kommun ... Sunne Församl. ... Östra Ämtervik Datum ... 1977-08-10

Fastighet ... Rud 1:5 Film nr ... SU 21

Gårdsnamn ... Där Sör Karta ... 11331

Anl. art ... Jordbruk Sign. ... TN

Uppgiftslämnare ... Gustav Börjesson Åtgärder erfordras

Anteckningar stomme

..... fasad

..... taktäckn.

Hus nr	Husets funktion	Bygg mtr	Fasad mtr	Färg	Tak-täckn.	Byggn. år	Kommentar
I	Boningshus	T		VO	2 T	1870- b.1900	
II	Bod	T	-	FR	P	1870- b.1900	
III	Ladugård+loge	T+B	-	FR	P	1890 b.1910	
IV	Fallen bod	T					
V							
VI							
VII							
VIII							
IX							
X							

Situationsplan

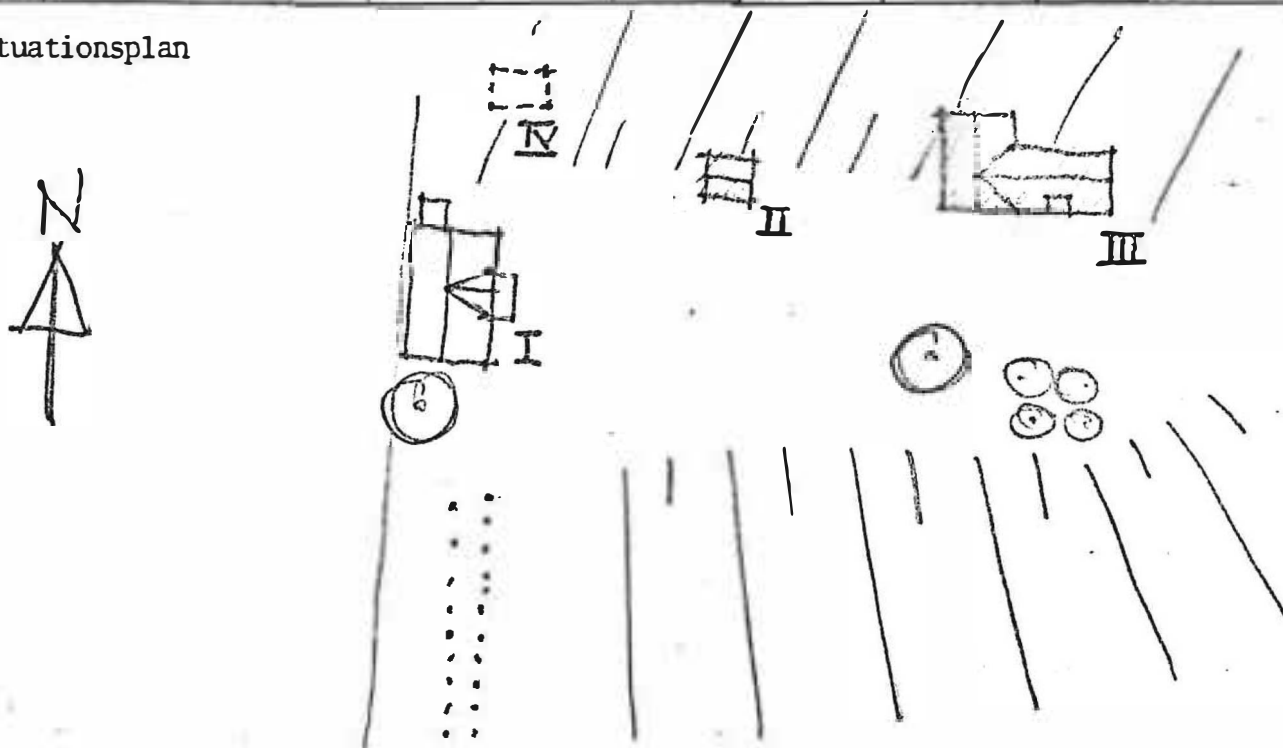

Kommun Sunne Församl. Östra Ämtervik Datum 1977-08-16
 Fastighet ... Rud 1:6 Film nr .SU 23
 Gårdsnamn ... Bråten Karta ... 11341
 Anl. art ... Sommarställe Sign. TN
 Uppgiftslämnare Åtgärder erfordras
 Anteckningar ... Deltidsjordbruk till c:a 1940 stomme
 fasad
 taktäckn.

Hus nr	Husets funktion	Bygg mtr	Fasad mtr	Färg	Tak-täckn.	Byggn. år	Kommentar
I	Boningshus	T	SLP	FR	2 T.	b. 1875-1895	Frontespis åt Ö. tillbyggd c:a 1940
II	Uthus	T/B	-	-	Sp	b. 1875-1895	Ladugård och avträde borta.
III	Källare	S/B	-	FR	1 T	b. 1875-95	
IV							
V							
VI							
VII							
VIII							
IX							
X							

Situationsplan

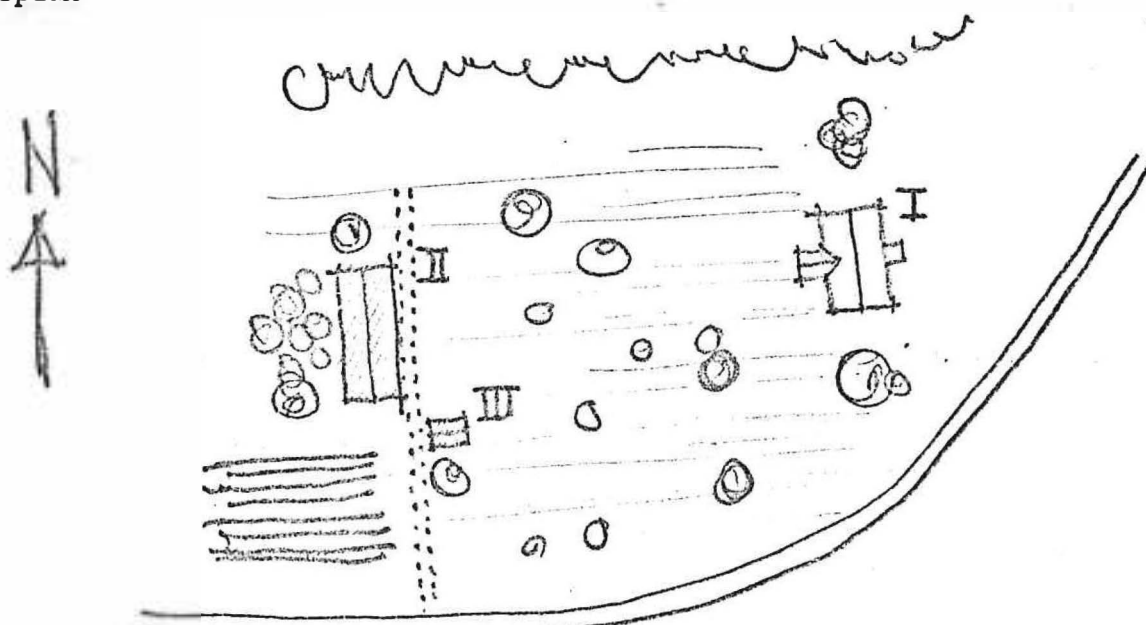

Kommun .. Sunne Försöml. Östra Ämtervik Datum 1977-08-16
 Fastighet .. Råbäck 1:1 Film nr .. SU 18/19
 Gårdsnamn .. Råbäcken Karta .. 11332/11342
 Anl. art .. Bondgård Sign. P-G J
 Uppgiftslämnare .. Hildur, Sven och Tore Edqvist Åtgärder erfordras
 Anteckningar .. Hildur Edqvists pappa föddes 1868. Vid 16 års
 .. ålder kom han till gården. stomme
 .. fasad
 .. taktäckn.

Hus nr	Husets funktion	Bygg mtr	Fasad mtr	Färg	Tak-täckn.	Byggn. år	Kommentar
I	Bostadshus	T	SLL	FR	skiffer	1850-80	Veranda tillkom 1919 renoverat 1976
II	Lillstuga	T	-	FR	- " -	u.1875-85	Drängstuga
III	Visthusbod	T	-	FR	P	u.1880 omk.	
IV	Stall	T/B	-	FR	P/2T	u.1880	
V	Ladugård	T/B	-/SLP	FR	P	u.1880	
VI	Garage	B.	SLL	FR	P	u.1920-t	
VII	Garage	B	-	X	P	u.1960-65	
VIII	Källare	S	-	-	P	b.1880-90	7 åsar
IX	Svin/hönshus	T/B	-	FR	P	u.1880 omk.	
X	Kylrum	B	SLL	FR	P	u.1968-73	omk.

Situationsplan

° RABÄCK 1:1

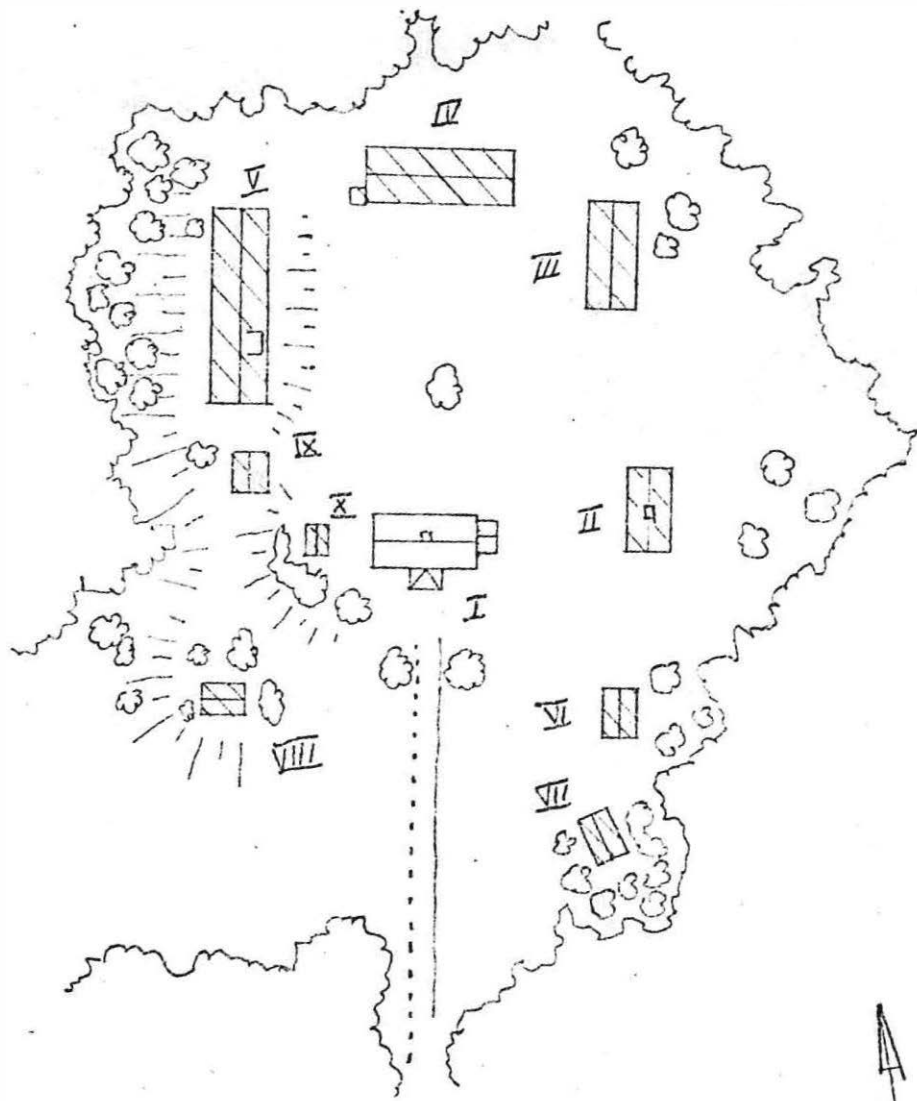

Kommun Sunne Församl. Östra Ämtervik Datum 1977-08-16

Fastighet Råbäck 1:2 Film nr SU 19

Gårdsnamn Råbäcks skola Karta 11332

Anl. art F.d. skola/sommarbostad Sign. P-G J

Uppgiftslämnare Birgitta Gunnemo Åtgärder erfordras

Anteckningar Avstyckningspapper från 1897. Omkring 1937-45 ned- stomme
 lades skolan, därefter användes byggnaden till skogsarbetar- fasad
 bostad och sommarbostad. 1925 renovering på baksidan, verändan taktäckn.
 byggdes in. På östra gaveln fanns 2 fönster och 1 blindfönster i sydöstra gaveln,
 det senare togs upp 1925 medan fönstret mitt på gaveln sattes igen.

Hus nr	Husets funktion	Bygg mtr	Fasad mtr	Färg	Tak-täckn.	Byggn. år	Kommentar
I	Sommarbostad	T	SL L	FR	Et	b. 1897-1900	
II	Vedbod/toa (x2)	B	-	FR	2T	b. 1897-1900	
III							
IV							
V							
VI							
VII							
VIII							
IX							
X							

Situationsplan

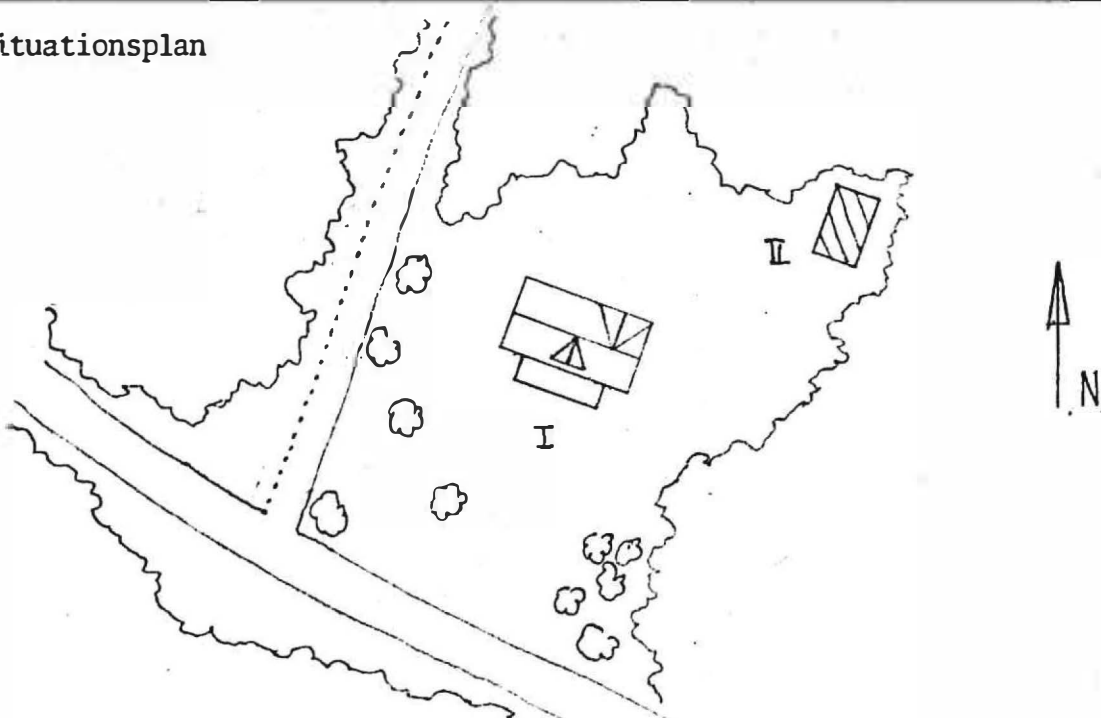

Kommun Sunne Församl. Östra Äntervik Datum .. 1977-08-08

Fastighet .. Sandviken 1:4 Film nr .. SU 4

Gårdsnamn Karta 11352

Anl. art .. f.d. jordbruk Sign. TN/P-G J

Uppgiftslämnare Åtgärder erfordras

Anteckningar stomme

..... fasad

..... taktäckn.

Hus nr	Husets funktion	Bygg mtr	Fasad mtr	Färg	Tak-täckn.	Byggn. år	Kommentar
I	Boningshus	T	SLL	FR	2 T	b.1820-50	Ombyggt och påbyggt c:a 1870-90
II	Magasin	T	-	FR	Et	b.1820-50	
III	Lillstuga	T	SLP	FR	Et	b.1820-70	
IV	Bod	T+B	-	ER	P	b.1850-80	Avträde åt Ö.
V	Ladugård+loge	Tg+B	-	-/FR	P	b.1920-40	
VI							
VII							
VIII							
IX							
X							

Situationsplan

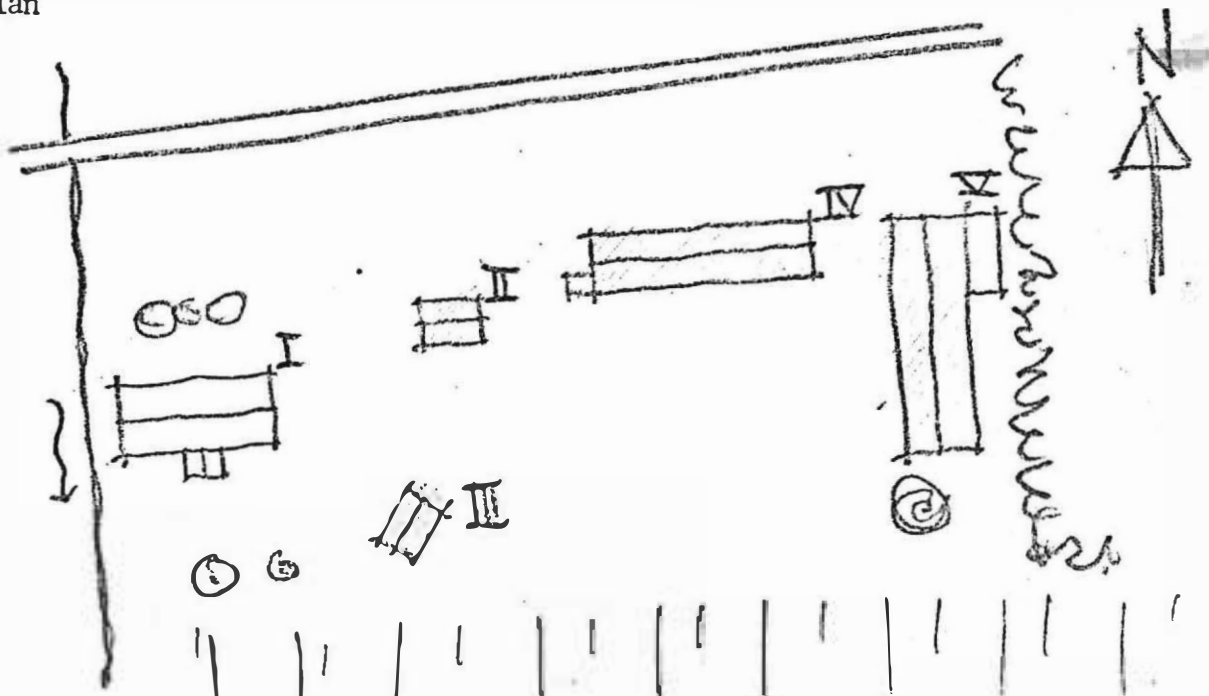

Kommun ... Sunne Församl. ... Östra Ämtervik Datum ... 1977-06-08 ...
 Fastighet Sandviken 1:10 Film nr ... SU.4,5
 Gårdsnamn ... Nq1. i Medskog Karta ... 1.1352
 Anl. art ... Boställe Sign. ... PGJ/TN
 Uppgiftslämnare ... Hilding Forslund Atgärder erfordras
 Anteckningar ... f.d. jordbruk stomme
 fasad
 taktäckn.

Hus nr	Husets funktion	Bygg mtr	Fasad mtr	Färg	Tak-täckn.	Byggn. år	Kommentar
I	Boningshus	T	SLL	FR	2 T.	u. 1890	Äldre hus. Brann för 100 år sedan.
II	Bod	T+B	-	FR	P	u. 1840-70	Tillbyggd
III	Garage	B	-	FR	P	u. 1965	a
IV	Ladugård	T+B	-	-	Sp+P	u. 1910	
V	Vedbod	B	-	-	P	u. 1920-70	
VI							
VII							
VIII							
IX							
X							

Situationsplan

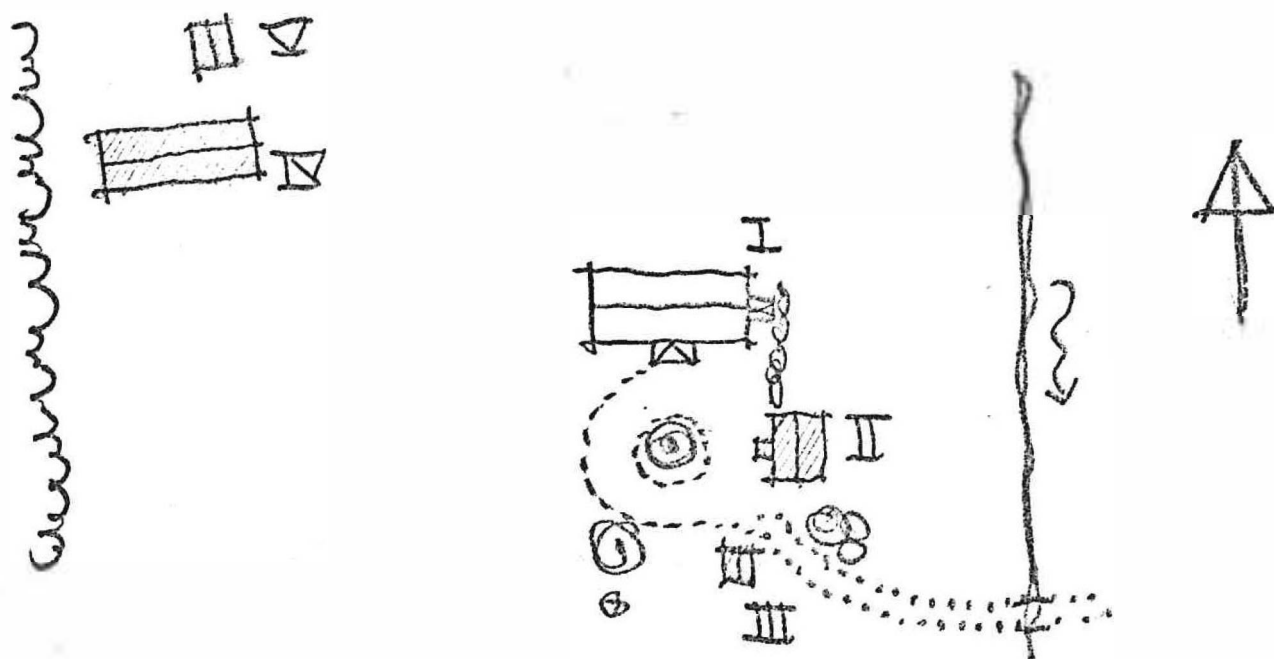

Kommun .. Sunne Församl. .. Östra Ämtervik Datum .. 1977-08-08

Fastighet .. Sandviken 1:12 Film nr .. SU 3

Gårdsnamn .. Asphultängen Karta .. 11352

Anl. art .. Bostad Sign. .. TN/P-G. J

Uppgiftslämnare .. Gustav Nilsson Åtgärder erfordras

Anteckningar .. Jordbruket utarrenderat stomme

..... fasad

..... taktäckn.

Hus nr	Husets funktion	Bygg mtr	Fasad mtr	Färg	Tak-täckn.	Byggn. år	Kommentar
I	Boningshus	T	SLI	FR	2 T.	L+u 1860-80	Höjt senare
II	Uthus	T+B	-	FR	P	u. 1922	Uppgift efter ladugård de andra äldre.
III	Bod	B	-	FR	2 T	b. 1900-20	
IV	Snickarbod	T	-	FR		b. 1850- b. 1900	Flyttad från Bogerud, tidigare bostad
V	Källare	Btg				b. 1920-30	
VI							
VII							
VIII							
IX							
X							

Situationsplan

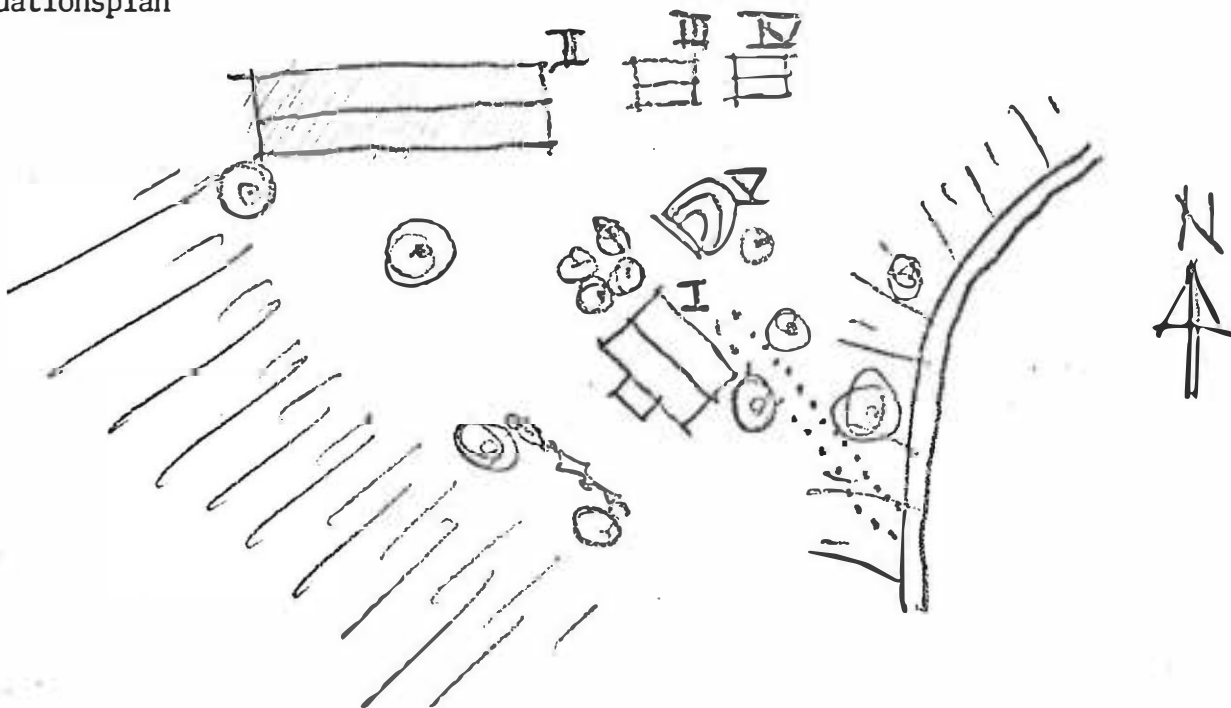

KommunSunne..... Församl. Östra Ämtervik..... Datum 1977-08-08.....
 Fastighet ...Sandviken 1:13..... Film nr SU 3.....
 Gårdsnamn ...Lyckan..... Karta ...11352.....
 Anl. artTroligen jordbruk..... Sign.TN/P-G J.....
 Uppgiftslämnare Atgärder erfordras
 Anteckningar stomme
 fasad
 taktäckn.

Hus nr	Husets funktion	Bygg mtr	Fasad mtr	Färg	Tak-täckn.	Byggn. år	Kommentar
I	Boningshus	T	SLL	FR	2 T	1870- b.1900	
II	Ladugård+loge	T+B	-	FR	P	b.1900-30	nu fårhus
III	F.d. hönshus	B	-	FR	Sp	b.1900-30	
IV	Skjul	B	-	FR	Papp		
V	Källare	Btg				b.1920-40	
VI							
VII							
VIII							
IX							
X							

Situationsplan

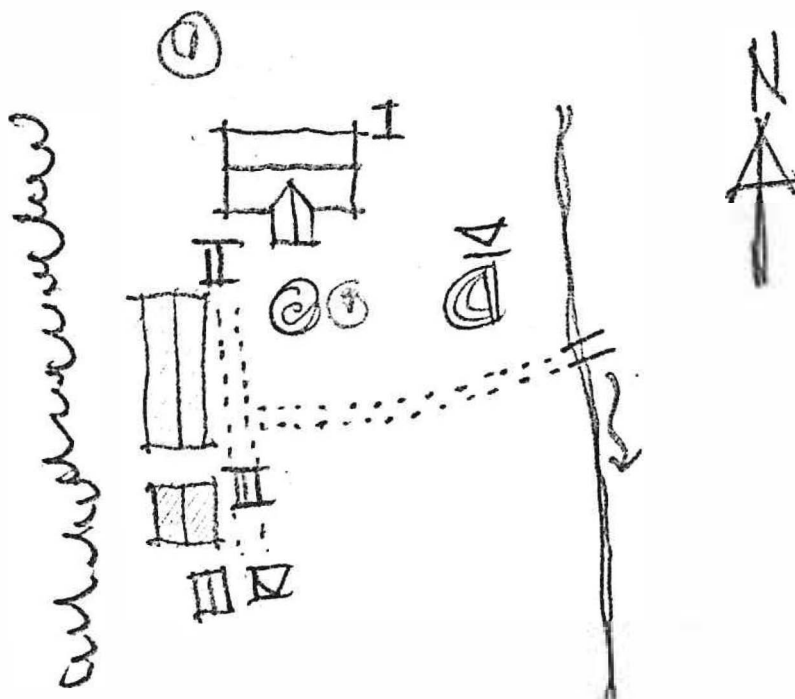

Kommun ... Sunne Församl. ... Östra Äntervik Datum .1977-08-08.....
 Fastighet Sandviken 1:17..... Film nr ... SU 4.....
 Gårdsnamn ... Lillängstorpet..... Karta 11352.....
 Anl. art Sommarställe..... Sign. ... TN/P-G J.....
 Uppgiftslämnare Åtgärder erfordras
 Anteckningar f.d. jordbruk stomme
 fasad
 taktäckn.

Hus nr	Husets funktion	Bygg mtr	Fasad mtr	Färg	Tak-täckn.	Byggn. år	Kommentar
I	Boningshus	T	SLL	FR	2. T	b. 1870- 1900	
II	Uthus	T+B	-	FR	P	b. 1890- 1930	
III	Källare	S	-	-	P	b. 1900- 1930	
IV							
V							
VI							
VII							
VIII							
IX							
X							

Situationsplan

