

Kommun .. Korsboda Församl. Alster Datum 20 juli
 Fastighet Lindvågen 1:5 Film nr K110
 Gårdsmann Karta 10394
 Anl. art Bondgård Sign. MSa
 Uppgiftslämnare Lindergård,ägare Åtgärder erfordras
 Anteckningar stomme
 fasad'
 taktäckn.

Hus nr	Husets funktion	Bygg mtr	Fasad mtr	Färg	Tak-täckn.	Byggn. år	Kommentar
I	Boningshus	T	SIL	BR	SK	u 1775-1825	Håller på att renoveras
II	Laga	B	SSD	FR	DK	b 1925-50	
III	Stall/redskaps-hus	T/R	SSD	FR	2T	b 1850-1900	
IV	Magasin/brygg-hus	B	SIL	FR	2T	b 1800-1900	
V	Lumphus	B	-	FR	PKB	b 1940-1960	
VI	Höns-hus	B	-	FR	Spån	b 1900-50	
VII							
VIII							
IX							
X							

Situationsplan

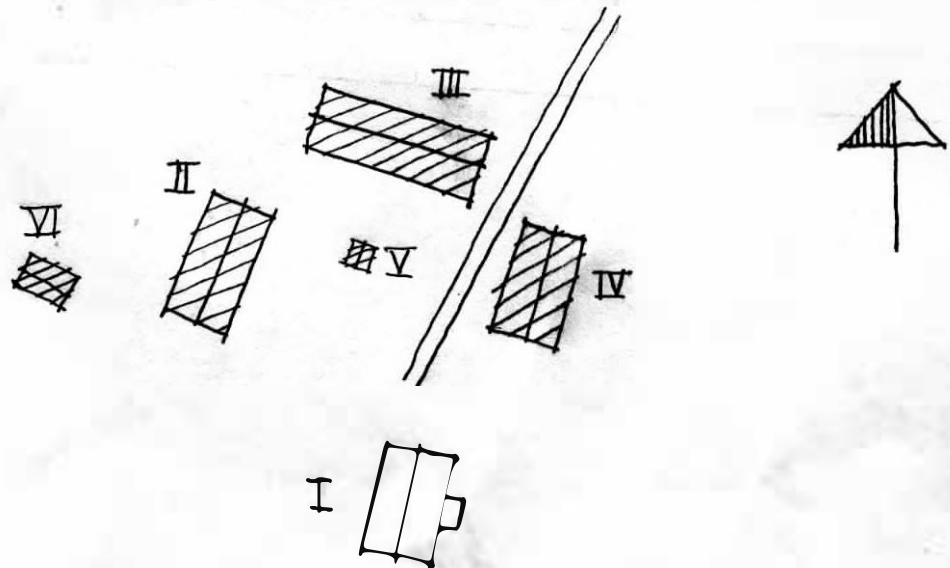

Kommun .. Karlstad .. Församl. .. Långnäs .. Datum .. 14 juli ..
 Längdenäs 1:1
 Fastighet .. Längdenäs 1:1 .. Film nr .. K106 ..
 Gårdsnamn Karta .. 10304 ..
 Anl. art .. d. terr. numera sommarbostad .. Sign. .. MSA ..
 Uppgiftslämnare .. Rolf Bergkvist, ägare .. Åtgärder erfordras
 Anteckningar .. Finns med på karta från 1753 .. stomme
 fasad
 taktäckn.

Hus	Husets funktion	Bygg- mtr	Fasad mtr	Färg	Tak- täckn.	Byggn. år	Kommentar
I	Boningshus	T	SLP	FR	22	b 1750-1850	
II	Vedbod/avtråde	R	SLL	FR	Papp	u 1235	
III	Härbre	T	SLL	FR	Papp	b 1300-tal	
IV							
V							
VI							
VII							
VIII							
IX							
X							

Planskiss

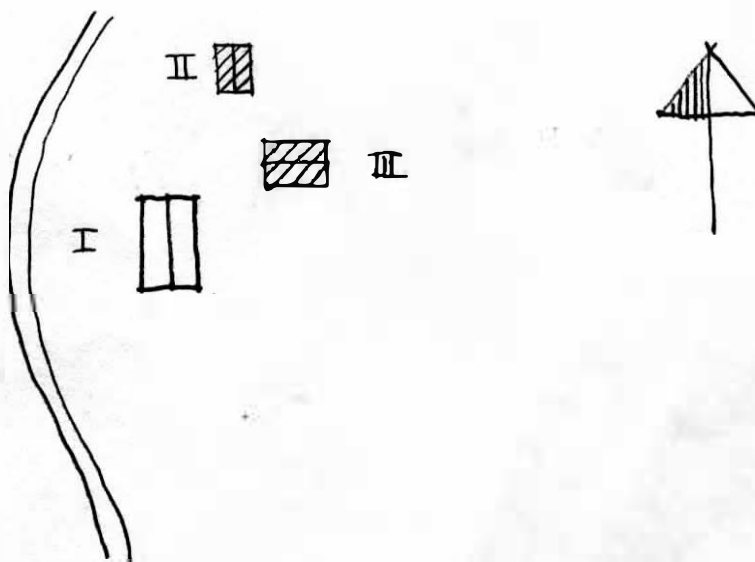

Kommun Karlstad..... Församl. Alster..... Datum 14. 10. 76.....
 Fastighet Längens 1:21..... Film nr K106.....
 Gårdsnamn Karta 10304.....
 Anl. art Poststadfastighet..... Sign. MSA.....
 Uppgiftslämnare Westerberg, Åsare..... Åtgärder erfordras
 Anteckningar stomme
 fasad
 taktäckn.

Hus nr	Husets funktion	Bygg- mtr	Fasad mtr	Färg	Tak- täckn.	Byggn. år	Kommentar
I	Boringshus	T/R	SIP	ER	2T	u omkr. 1900	
II	Sommarstuga	B	SII	ORg	2T	u 1946	
III	Färråd	B	SII	ER	EGr	u 1935	
IV							
V							
VI							
VII							
VIII							
IX							
X							

Planskiss

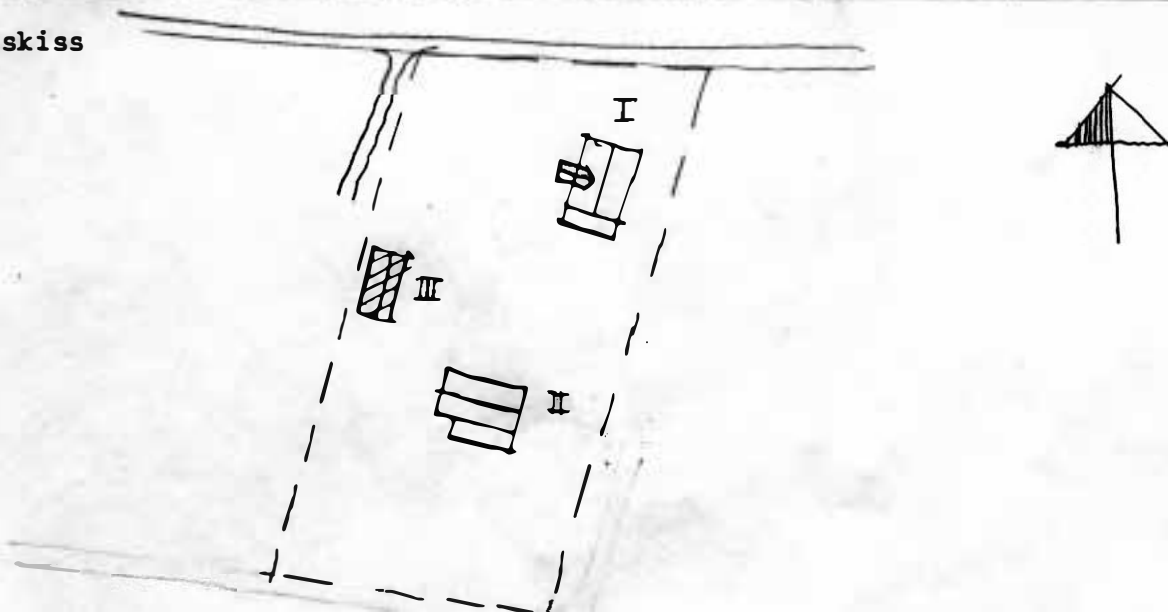

Kommun Karlstad..... Församl. Alster..... Datum 14 juli.....
 Fastighet Längenäs 1:24..... Film nr K106.....
 Gårdsnamn Lyckan..... Karta 10504.....
 Anl. art Boningsgård..... Sign. Ma.....
 Uppgiftslämnare Ivar Nilsson, ägare..... Åtgärder erfordras
 Aanteckningar stomme
 fasad
 taktäckn.

Hus nr	Husets funktion	Byggmtr	Fasad mtr	Färg	Taktäckn.	Byggn. år	Kommentar
I	Boningshus	T	SIL	FR	2T	1900-50	
II	Garage	B	-	FR	2T	1940-60	
III	Vagnskjul	B	-	-	FR	1920-50	
IV	Laduråd	T/B	-/SSP	-	Spån	1890-1900	
V	Matkällare	S/B	-	-/FR	2T	800-tal	
VI							
VII							
VIII							
IX							
X							

Planskiss

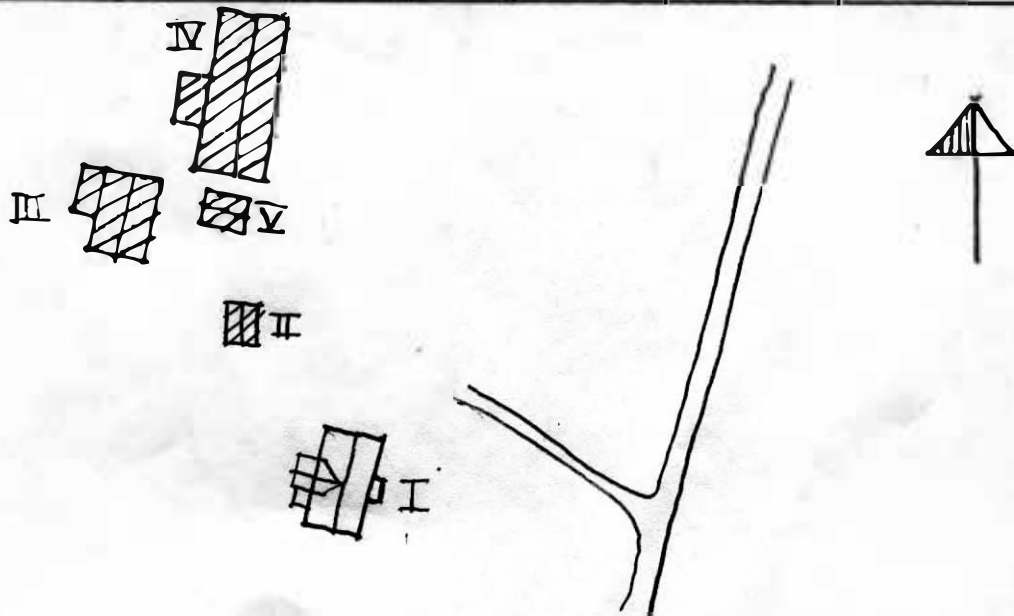

Kommun Karlstad..... Församl. Alster..... Datum 12 juli.....
 Fastighet Lövnäs 1:1..... Film nr 100.....
 Gårdsnamn Lövnäs..... Karta 11305.....
 Anl. art ld. bondgård. numera sommarbostad..... Sign. 13a.....
 Uppgiftslämnare Åtgärder erfordras
 Anteckningar Ladugården rivna..... stomme
 fasad
 taktäckn.

Hus nr	Husets funktion	Byggmtr	Fasad mtr	Färg	Taktäckn.	Byggn. år	Kommentar
I	Boningshus	T	SLL/	ER	2T	b 1800-1950	
II	Magasin	T	-	ER	2T	b 1800-1850	
III	Vagnslider/ stall	R	SLL	ER	2T	b 1875-1925	
IV	Matkällare	S/R	-	-/ER	PGr	b 1850-1950	
V	Pumphus	KS	-	-	2T	b 1950-70	
VI							
VII							
VIII							
IX							
X							

Planskiss

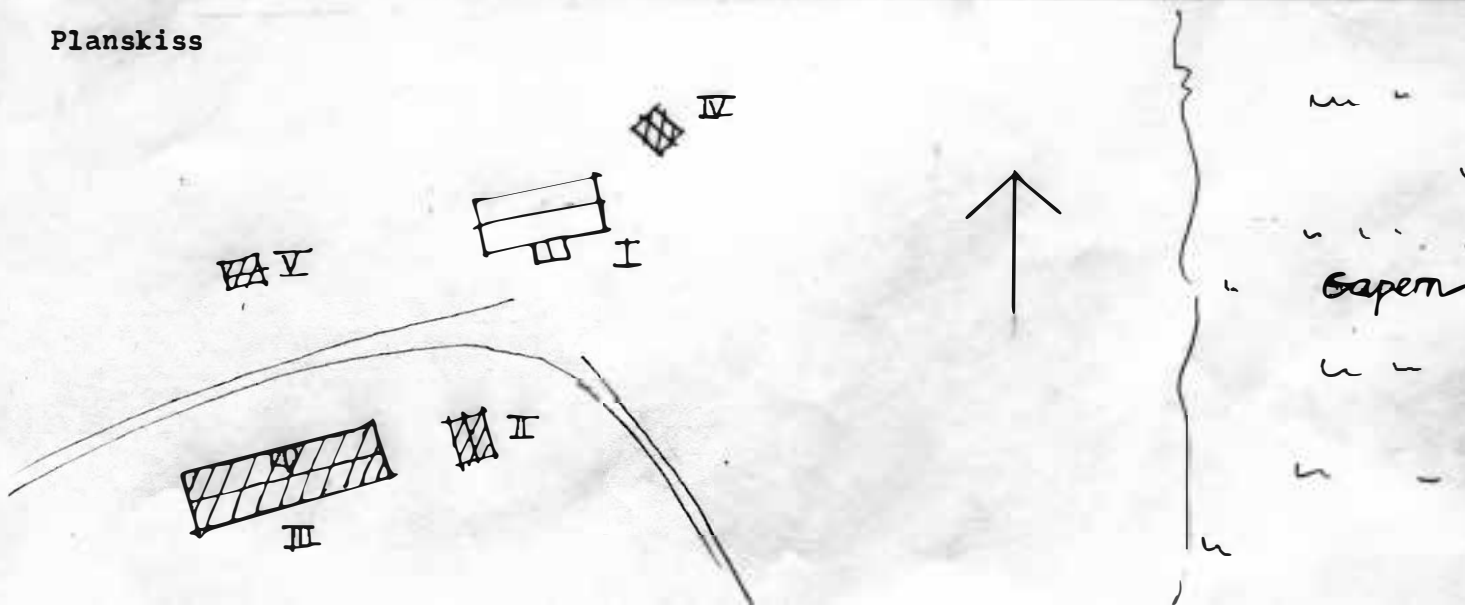

Kommun Karlsted..... Församl. Aister..... Datum 5 Juli.....
 Fastighet Mellsjö... 1:13..... Film nr K81.....
 Gårdsnamn Mellsjö..... Karta 10396.....
 Anl. art Bondgård..... Sign. MSa.....
 Uppgiftslämnare Villa och Ove Lindblom, ägare..... Åtgärder erfordras
 Anteckningar Ekonomibyggnaderna tillköpta Mellsjö... 1:13 för.... stomme
2 år sedan..... fasad
 taktäckn.

Hus nr	Husets funktion	Byggmtr	Fasad mtr	Färg	Tak-täckn.	Byggn. år	Kommentar
I	Boningshus	T	SLL	FR	2T	u 1899	
II	Ladugård	B/KS	SSP/ Sprit	FR/ X	2T	u 1890-tal	
III	Loge/vagnslider	B	SSP	FR	2T	u 1850-1900	Även fd stall
IV	Hönshus	B/KS	SSP/ Sprit	FR/ X	2T	u 1890-tal	
V	Sjöbod/avträde	B	SLP	FR	Papp	b 1950-70	
VI	Lillstuga	T	-/SLL	FR	2T	b 1850-1900	
VII	Garage/snickarbod	B	SL	FR	2T	b 1920-50	
VIII	Källare/vedbod	S/B	-/SLL	FR	Papp	b 1900-20	
IX							

Planskiss

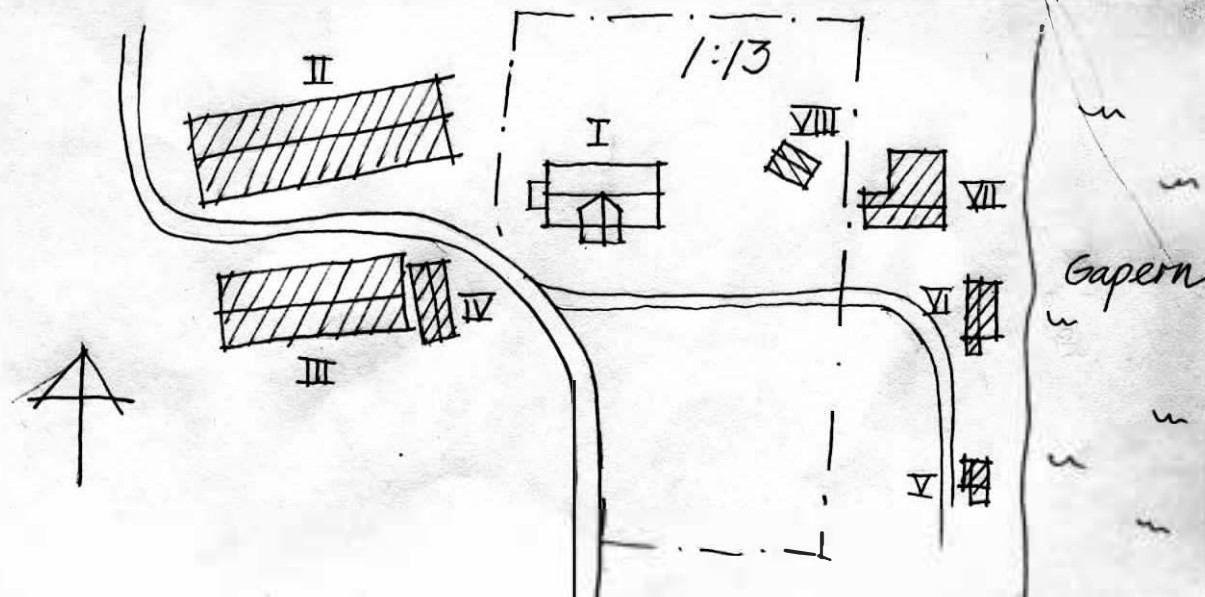

BYGGNADSVINVENTERING 1976

S-län

Kommun ..~~Karlstad~~..... Församl. ~~Alster~~..... Datum ~~20 juli~~.....
 Fastighet ~~mosstorp 448~~..... Film nr ~~4110~~.....
 Gårdsnamn Karta ~~1039~~.....
 Anl. art ..~~Fd. torp. numera sommarbostad~~..... Sign. ~~MSa~~.....
 Uppgiftslämnare Åtgärder erfordras
 Anteckningar ~~Ledugården nedrasad~~..... stomme
 fasad
 taktäckn.

Hus nr	Husets funktion	Byggmtr	Fasadmtr	Färg	Taktäckn.	Byggn. år	Kommentar
I	Boningshus	m	SII	FR	27/4m	b 1850-1900	
II	Vadbod	R			Papp	b 1920-50	Dåligt strick
III	Matkällare	S/R			Papp	b 1900-1950	
IV							
V							
VI							
VII							
VIII							
IX							
X							

Planskiss

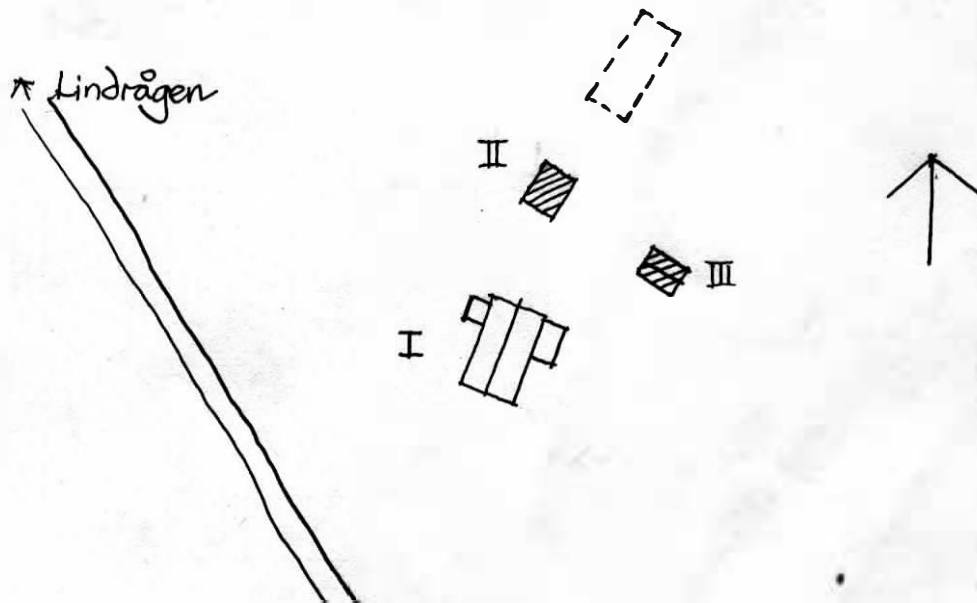

Kommun **Kriststads** Församling **Kriststads** Datum **20 juni**
 Fastighet **Kosstorp 1:12** Film nr **4112**
 Gårdsnamn **Ulvsby ordenshus** Karta **40594**
 Anl. art **Ordenshus** Sign. **1300**
 Uppgiftslämnare Åtgärder erfordras
 Anteckningar stomme
 fasad
 taktäckn.

Hus nr	Husets funktion	Byggmtr	Fasad mtr	Färg	Taktäckn.	Byggn. år	Kommentar
I						b	
II	Samlingslokal	B	grå	br	lapp	1910-1920	Renoverat 1960-talet
III							
IV							
V							
VI							
VII							
VIII							
IX							
X							

Planskiss

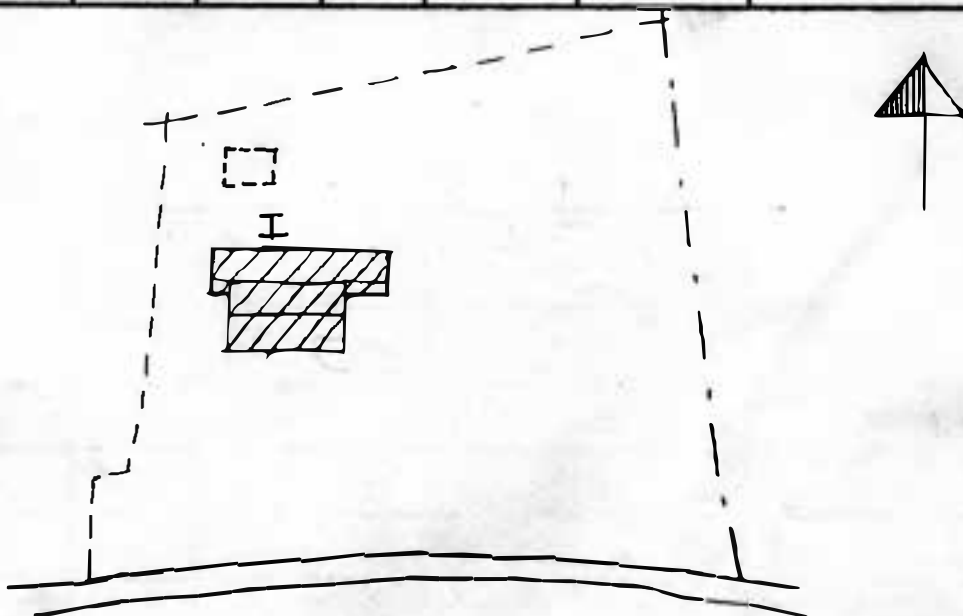

Kommun Karlstad..... Församl. Alster..... Datum 20 Jul.....
 Fastighet Mosstorp...1415..... Film nr R111, R112.....
 Gårdsnamn Karta 40594.....
 Anl. art Postädesfastighet..... Sign. 13a.....
 Uppgiftslämnare Åtgärder erfordras
 Anteckningar stomme
 fasad
 taktäckn.

Hus nr	Husets funktion	Byggmtr	Fasad mtr	Färg	Taktäckn.	Byggn. år	Kommentar
I	Boningshus	Im	SII	BR	BT	b 1850-1900	
II	Nagelsin	Im	SII	BR	BT	b 1875-1925	billigt skick
III	Gårds	Im/Ab	/SAP	BR	BT	b 1875-1925	
IV							
V							
VI							
VII							
VIII							
IX							
X							

Planskiss

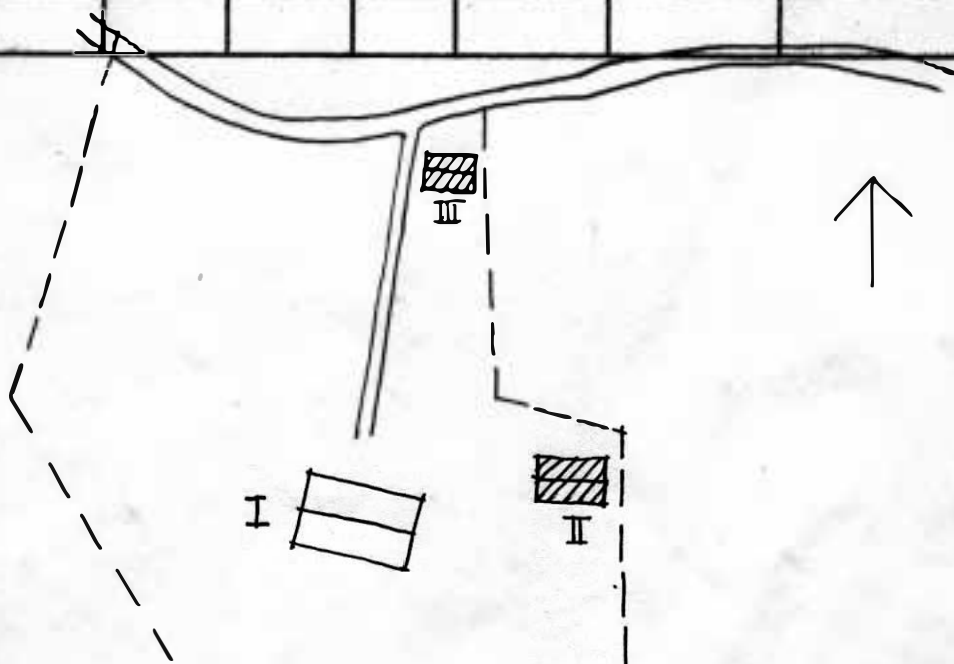

Kommun Karlstad..... Församl. Alster..... Datum 30 juli.....
 Fastighet Kosstorp 447..... Film nr K143.....
 Gårdsnamn Karta 10594.....
 Anl. art Bestadsfastighet och bondgård..... Sign. JA.....
 Uppgiftslämnare Åtgärder erfordras
 Anteckningar Ekonombyggnader sålda..... stomme
 fasad
 taktäckn.

Hus nr	Husets funktion	Byggmtr	Fasad mtr	Färg	Taktäckn.	Byggn. år	Kommentar
I	Boringshus	T	SLL	BR	2T	b 1850-1900	
II	Förråd	T	SIP	BR	2T	b 1850-1900	Ed bygghus m.m.
III							
IV							
V							
VI							
VII							
VIII							
IX							
X							

Planskiss

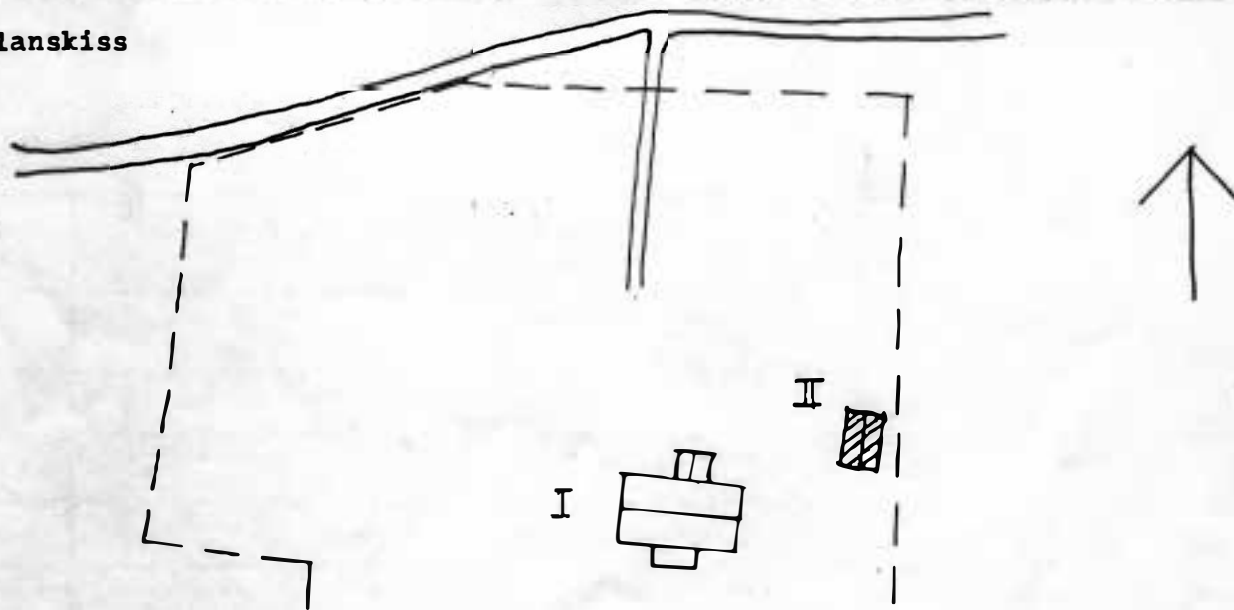

Kommun .. **Karlsted** Församl **Alster** Datum **20. juli**

Pastighet .. **Monstorp...211** Film nr **K144**

Gårdsmann Karta **10394**

Anl. art .. **Bondgård** Sign. **MSa**

Uppgiftslämnare **Herr och fru Widén, Agara** Åtgärder erfordras
stomme

Anteckningar **IX och X tillköpta spår** fasad

..... taktäckn.

Hus nr	Husets funktion	Bygg mtr	Fasad mtr	Färg	Tak-täckn.	Byggn. år	Kommentar
I	Boningshus	T	SLL	OV	2T	u 1860-1880	
II	Pannrum/garage	Tg	Rapp	SBg	SK	u 1775-1825	Fd arbetarbostad
III	Magasin	T	SLL	OV	2T/ET	b 1860-1880	
IV	Boningshus	B	SLL	FR	2T	b 1850-1930	
V	Loge	B	SSP	FR	PG8	b 1900-50	
VI	Ladugård	Tg/B	-/SSP	-/FR	PG8	u 1890-1900	
VII	Traktorgarage	KS/B	SLLt/ SEL	-/FR	ET	b 1850-60	
VIII	-ll-	B	SLL	FR	ET	b 1930-50	
IX	Stall/vagns- lider	T/B	-	FR	2T	b 1850-1900	
X	Spannmålstork	Tg/B	-	-/FR	ET	b 1900-25	Fd ladugård
	Sommarsstuga	B	SLL	OBg	Papp	b 1950-65	
	Förråd/avtråde	B	ISP	FR	Papp	b 1950-65	

MOSSTOR

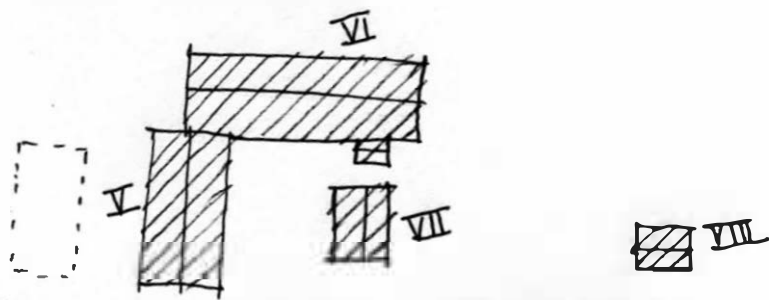

brand-
damme

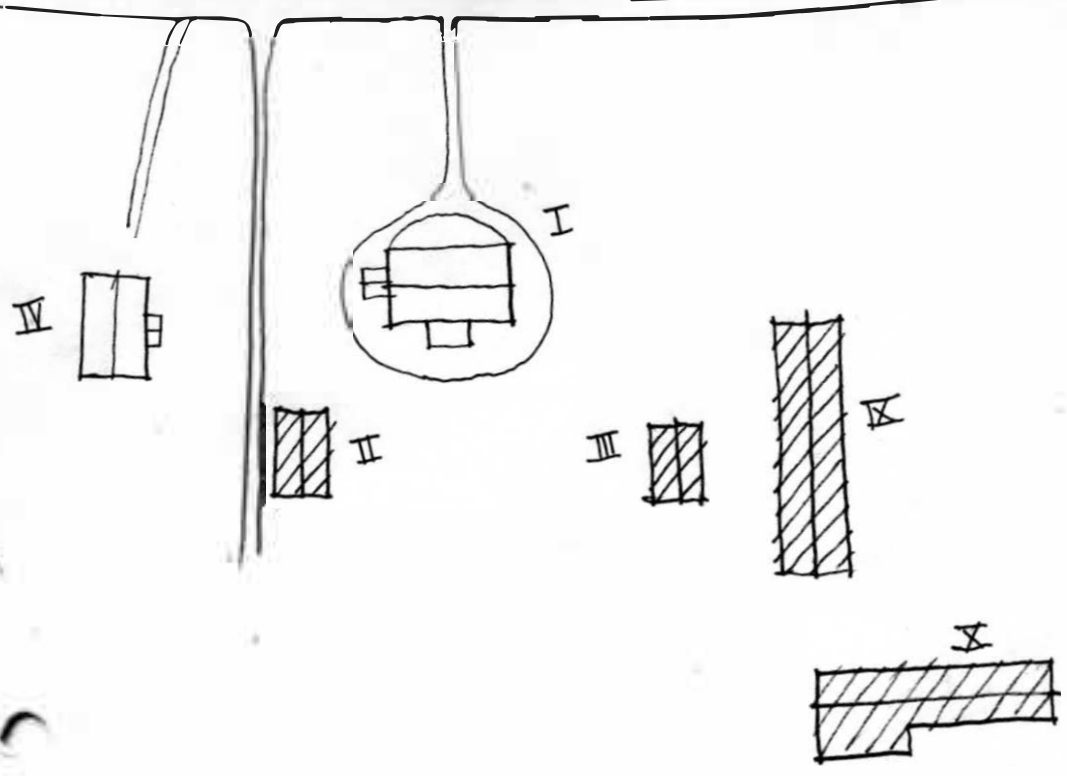

Kommun ~~Norra Forsnäs~~ Församl. ~~Norra Forsnäs~~ Datum .22. juli.....
 Fastighet ~~Norra Forsnäs 1:4~~ Film nr .K120.....
 Gårdsnamn Karta 10395.....
 Anl. art .28. torn Sign. ~~12a~~.....
 Uppgiftslämnare Åtgärder erfordras
 Anteckningar stomme
 fasad
 taktäckn.

Hus nr	Husets funktion	Byggmtr	Fasad mtr	Färg	Taktäckn.	Byggn. år	Kommentar
I	Boningshus	T	SIL	FR	2T	b 1850-1900	
II	Ladugård	T/B	-/SSP	m/FR	2T	b 1850-1900	
III							
IV							
V							
VI							
VII							
VIII							
IX							

Planskiss

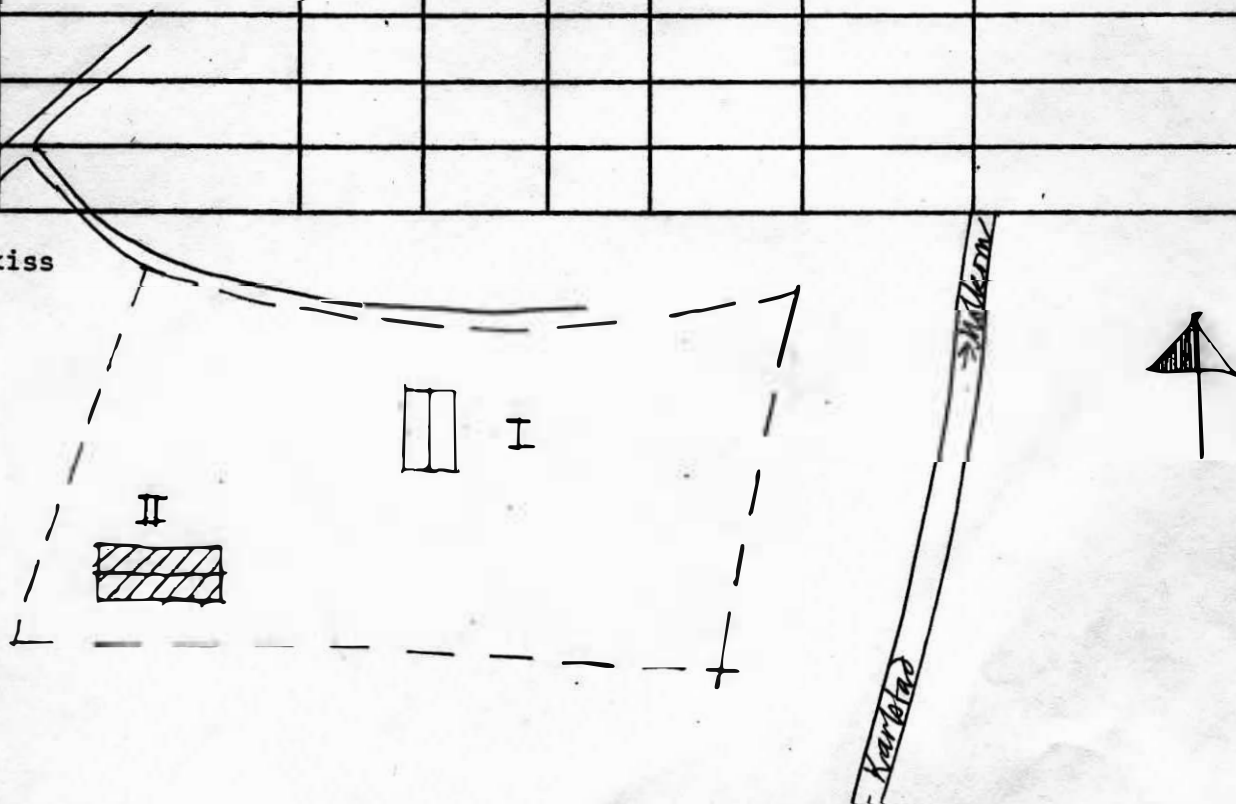

BYGGNADSVINVENTERING 1976

S-län

Kommun ~~Karlskrona~~..... Församl. ~~Karlskrona~~..... Datum .22. juli.....
 Norra Forsnäs 2:1
 Fastighet ~~Norra Forsnäs 2:1~~..... Film nr ~~K118, K119~~.....
 Gårdsnamn ~~Häratorpet~~..... Karta .10395.....
 Anl. art ~~Postfastighet~~..... Sign. ~~MSa~~.....
 Uppgiftslämnare Åtgärder erfordras
 Anteckningar stomme
 fasad
 taktäckn.

Hus nr	Husets funktion	Byggmtr	Fasad mtr	Färg	Taktäckn.	Byggn. år	Kommentar
I	Boningshus	B	SLL	FR	2T	b 1890-1930	
II	Ladugård	B	SSP	FR	2T	b 1900-1940	
III	Hönshus	T	-	FR	2T	b 1890-1910	
IV	Avträde	B	SLL	FR	2T	b 1920-50	
V	Veåbod	B	-	FR	Spån	b 1890-1930	
VI							
VII							
VIII							
IX							

Planskiss

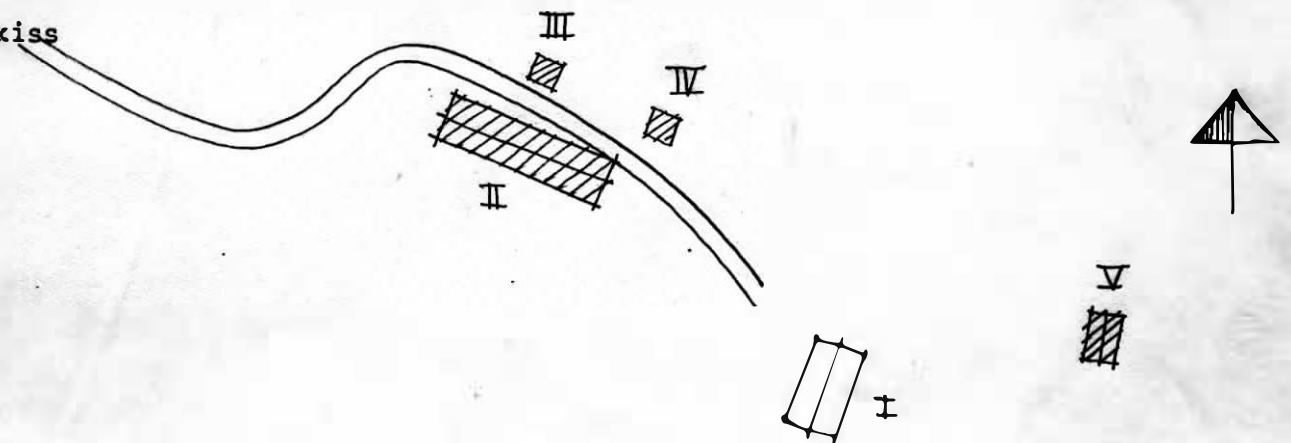

Kommun Karlstad..... Församl. Alster..... Datum 8 juli.....
 Fastighet Norra Forsnäs 2:1..... Film nr K94, K95.....
 Gårdsnamn Norra Forsnäs..... Karta 10395.....
 Anl. art Bondgård..... Sign. MSa, GP.....
 Uppgiftslämnare Gunilla Eriksson..... Åtgärder erfordras
 Anteckningar Ursprungliga gården byggd av Bengt Branzell 1808. stomme
 fasad
 taktäckn.

Hus nr	Husets funktion	Byggmtr	Fasad mtr	Färg	Taktäckn.	Byggn. år	Kommentar
I	Boningshus	T	LPS	OV	BT	u 1891-95	
II	Boningshus	T	ET	Gr	2T	u 1885	
VI	Magasin	T	-/SLL	FR	2T	u 1808	
IV III	Vagnslider och fd stall	T/B	-/SSP	FR	2T	u 1880-1910	
V	Materialbod	B	PFv	FR	2T	b 1920-50	
VI	Pumphus	B	SSP	FR	2T	b 1930-50	
VII	Ladugård	TE/B	-/SSP	FR	2T	u 1880-1910	
III	Loge	B	SSP	FR	2T	b 1880-1910	
IX	Källare	S/B	-	-	Spån	b 1880-1930	
X	Loge	T/R	SSP	FR	ET	u 1808	
XI	Smedja	T	-	FR	2T	b 1800-1850	
XII	Bryggghus	T	-/SLP	FR	1T	b 1850-1900	
XIII	Avträde	B	SLL	FR	2T	b 1890-1930	
IV	Garage vedbod	T/B	SSP	FR	2T	b 1880-1910	Även fd hönshus

NORRA FORSNÄS 2:1

IX
[shaded box]

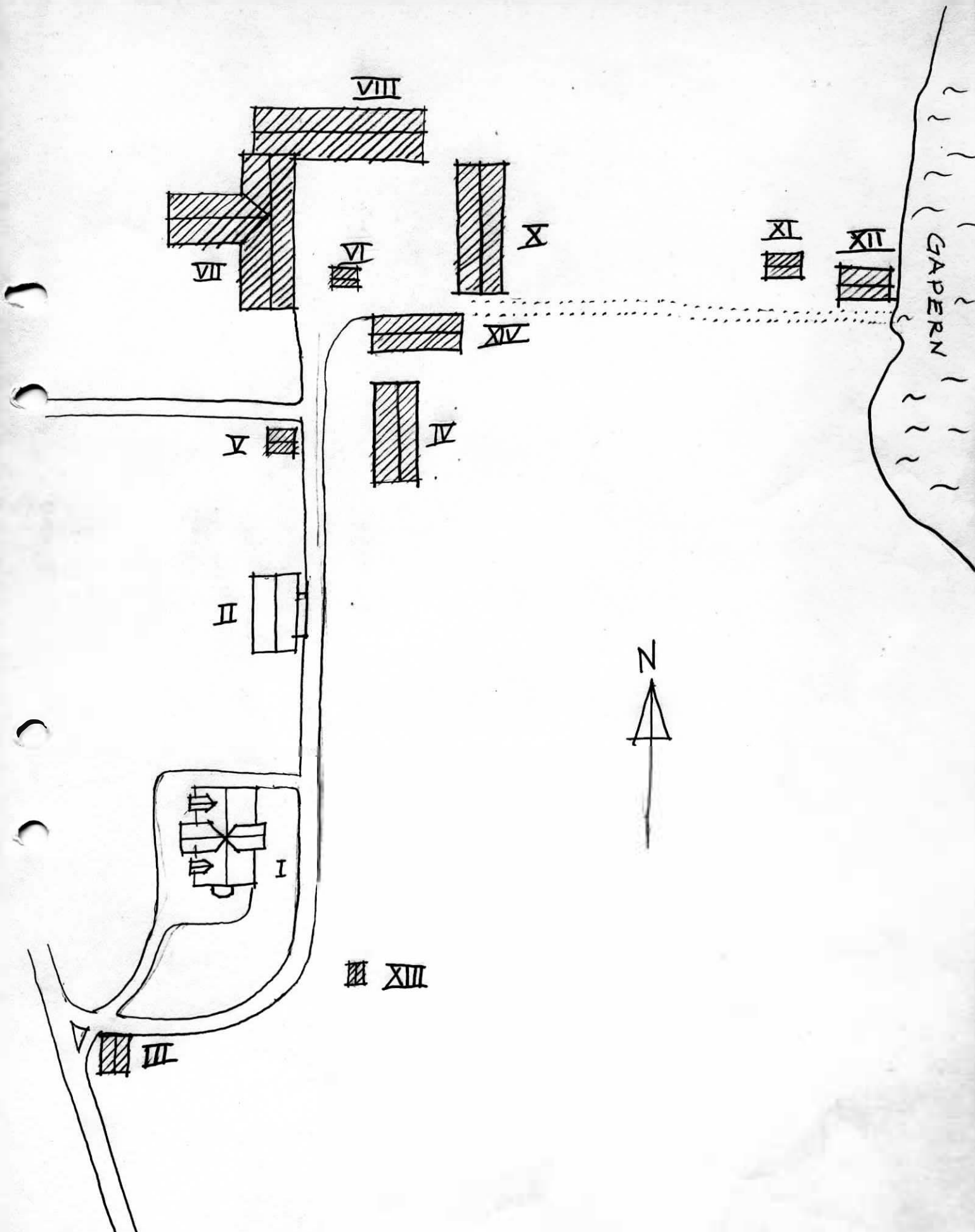

GAPERN



XIII
[shaded box]

III
[shaded box]

II

V

IV

XIV

X

VI
[shaded box]

VII

VIII

XI
[shaded box]

XII
[shaded box]

Kommun **Karlstad** Församl. **Alster** Datum **9 juli**
 Fastighet **Norra Förenås 211** Film nr **K99**
 Gårdsnamn **Västerbråten** Karta **10395**
 Anl. art **Torp, öde mycket förfallet** Sign. **MSa, MS**
 Uppgiftslämnare Åtgärder erfordras
 Anteckningar stomme
 fasad
 taktäckn.

Hus nr.	Husets funktion	Bygg- mtr	Fasad mtr	Färg	Tak- täckn.	Byggn. år	Kommentar
I	Boningshus	T	SLP	X	2T	b 1700-tal	
II							
III							
IV							
V							
VI							
VII							
VIII							
IX							
X							

Planskiss

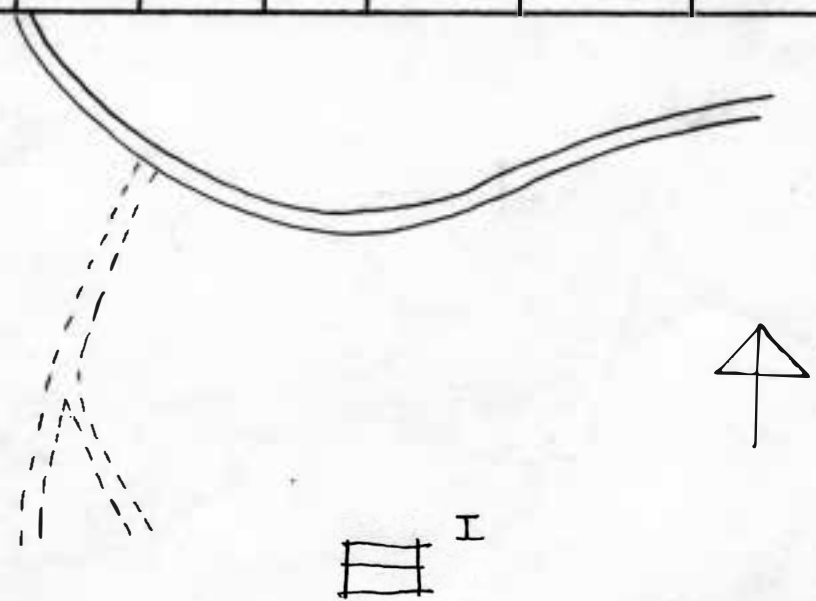

Kommun .Karlstad..... Församl. .Alster..... Datum .27.juli.....
 Fastighet .**Nybacka**..442..... Film nr .J.150.....
 Gårdsnamn .Karielund..... Karta .L394.....
 Anl. art .Fd.soldattorp.numera .Enitidshen..... Sign. .33a.....
 Uppgiftslämnare .Wendt,ägare..... Åtgärder erfordras
 Anteckningar ..Soldattorp.vid 22.regementet.Alsters.kompani... stomme
 ..nr.122..... fasad
 .. taktäckn.

Hus nr	Husets funktion	Bygg- mtr	Fasad mtr	Färg	Tak- täckn.	Byggn. år	Kommentar
I	Boningshus	T	SLP	FR	2T	u omkr. 1825	Skall byggas till
II	Förråd/gäststuga	B	SSP	FR	PG6	u omkr. 1825	Fd ladugård
III							
IV							
V							
VI							
VII							
VIII							
IX							
X							

Planskiss

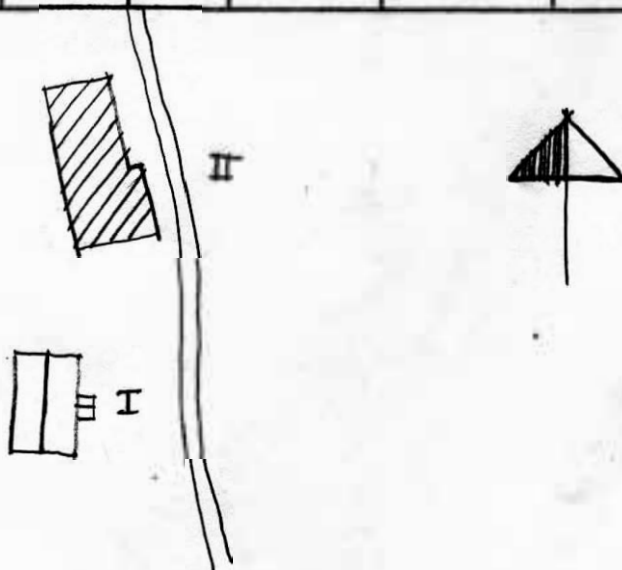

Kommun Karlstad..... Församl. Alster..... Datum 14 juli.....
 Fastighet Nybocka 1:22..... Film nr K105.....
 Gårdsnamn Karta 103BA.....
 Anl. art Bostadsfastighet..... Sign. MSA.....
 Uppgiftslämnare Åtgärder erfordras
 Anteckningar Konstigt tillbyggt. Svårt att fotografera...... stomme
 fasad
 taktäckn.

Hus nr	Husets funktion	Byggmtr	Fasad mtr	Färg	Taktäckn.	Byggn. år	Kommentar
I	Boningshus	T	SLP	FR	2T	^b 1800-1875	
II	Härbre?	T	-	FR	2T	^b 1800-1875	
III	Garage	B	-	FR	2T	^b 1950-70	ligger utanför tomten
IV							
V							
VI							
VII							
VIII							
IX							
X							

Planskiss

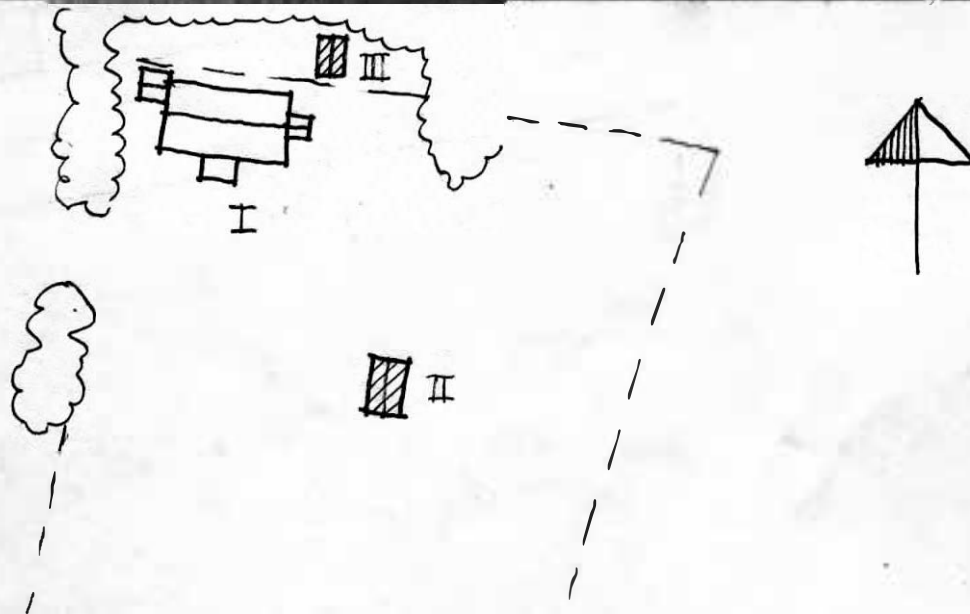

Kommun Karlstad..... Församl. Alster..... Datum .27 Juli.....
 Fastighet Nybacka 1:28..... Film nr K150.....
 Gårdsnamn Solberget..... Karta 10594.....
 Anl. art 14. Jordbruksbyggnad..... Sign. 150.....
 Uppgiftslämnare Åtgärder erfordras
 Anteckningar stomme
 fasad
 taktäckn.

Hus nr	Husets funktion	Byggmtr	Fasad mtr	Färg	Taktäckn.	Byggn. år	Kommentar
I	Boningshus	T	SLP	PR	2P	u 1920-50	
II	Gäststuga	B	SLP	PR	2P	u 1973	
III	Hörsal	B	SLL	PR	PR	u 1940	
IV	Jordkällare	S	-	-	-	b 1800-tal	
V							
VI							
VII							
VIII							
IX							
X							

Planskiss

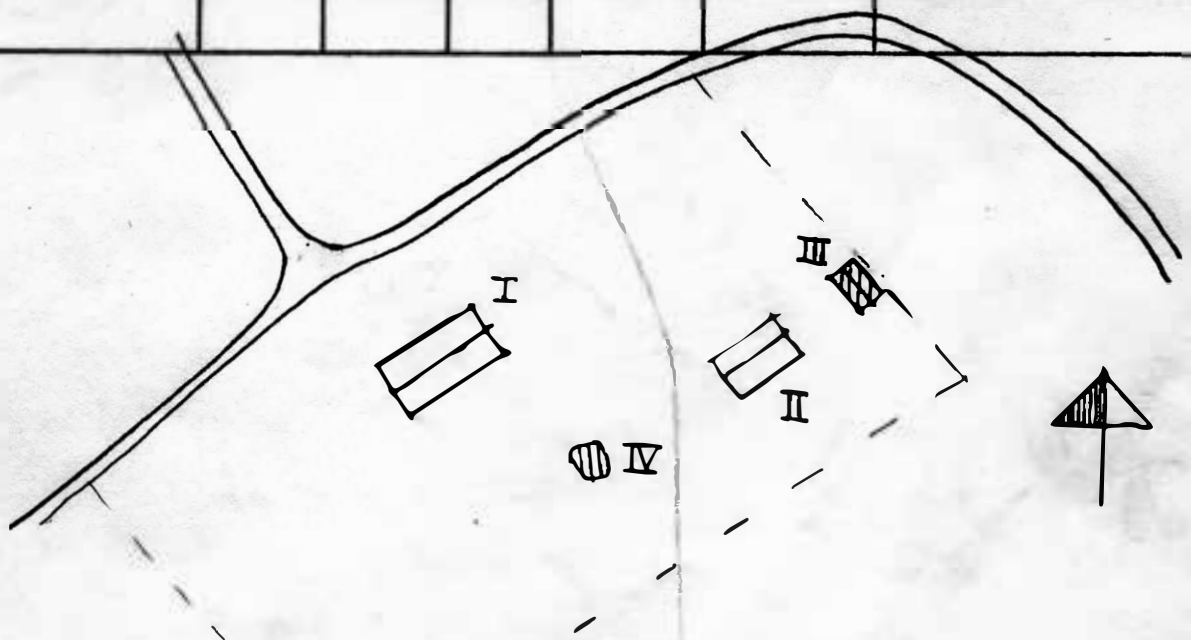

Kommun ...Karlstad..... Församl. ...Alster..... Datum ..9 juli.....
 Fastighet ..Hygård 4:2..... Film nr ..899.....
 Gårdsnamn ..Hygård..... Karta ..10395.....
 Anl. art ..bonarbostad..... Sign. RS.....
 Uppgiftslämnare ..Herr Gustafsson, en av ägarne..... Åtgärder erfordras
 Anteckningar ..Bondgård från till 1940..... stomme
 fasad
 taktäckn.

Hus nr	Husets funktion	Byggmtr	Fasad mtr	Färg	Taktäckn.	Byggn. år	Kommentar
I	Boningshus	W	GIL	BR	DC	1790-1810	
II	Ladugård	M/A	/SSP	/SSP	10r	1939	
III	Vollbod/båttuga	B	SSP	BR	DC	1968	
IV	Matkällare	S			20	1790-1810	
V							
VI							
VII							
VIII							
IX							
X							

Planskiss

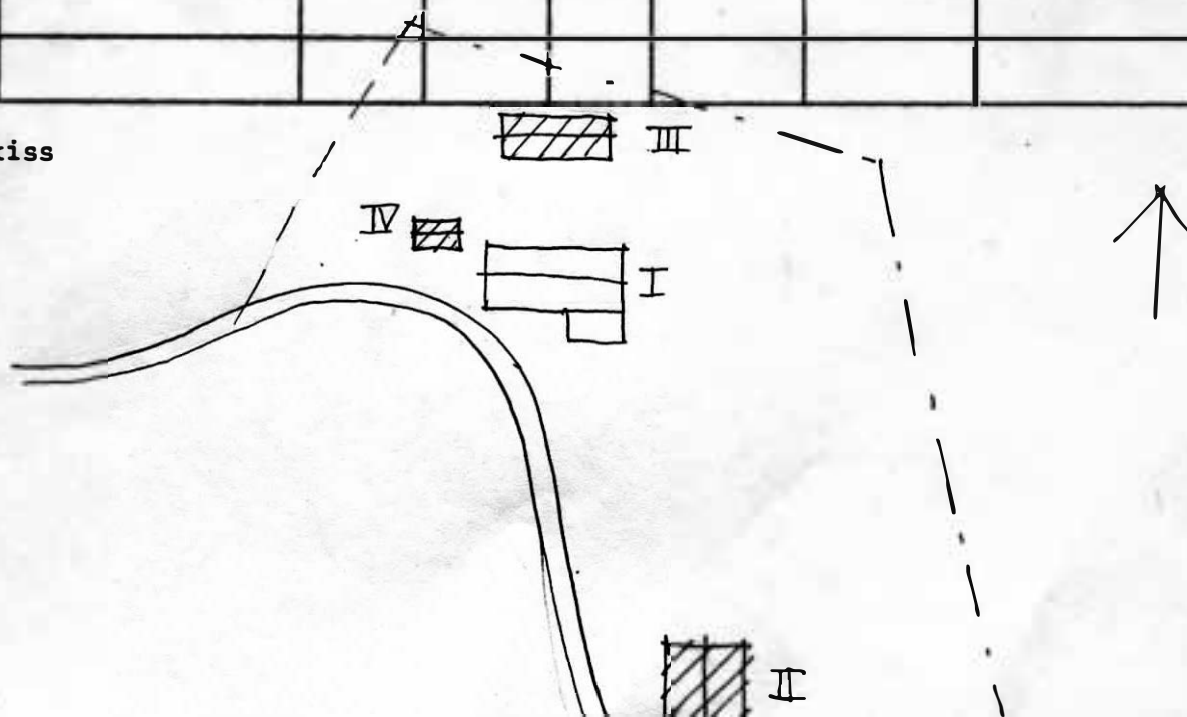

Kommun Karlstad..... Församl. ... Alster..... Datum 13 juli.....
 Fastighet Prästgården 143..... Film nr K103.....
 Gårdsnamn Karta 10394, 10395.....
 Anl. art Bondgård..... Sign. ... MSa.....
 Uppgiftslämnare Familjen Holl, Åsara..... Åtgärder erfordras
 Anteckningar stomme
 fasad
 taktäckn.

Hus nr	Husets funktion	Byggmtr	Fasad mtr	Färg	Taktäckn.	Byggn. år	Kommentar
I	Boningshus	T	SIL	FR	2T	b 1800-1850	
II	Ladugård	Tg/R	-/SSP	/WR	PGH	u 1895	
III	Lillstuga/ reststuga	T	-/SIL	FR	2T	b 1800-1850	
IV	Jordkällare	S	-	-	-	u 1900	
V							
VI							
VII							
VIII							
IX							

Planskiss

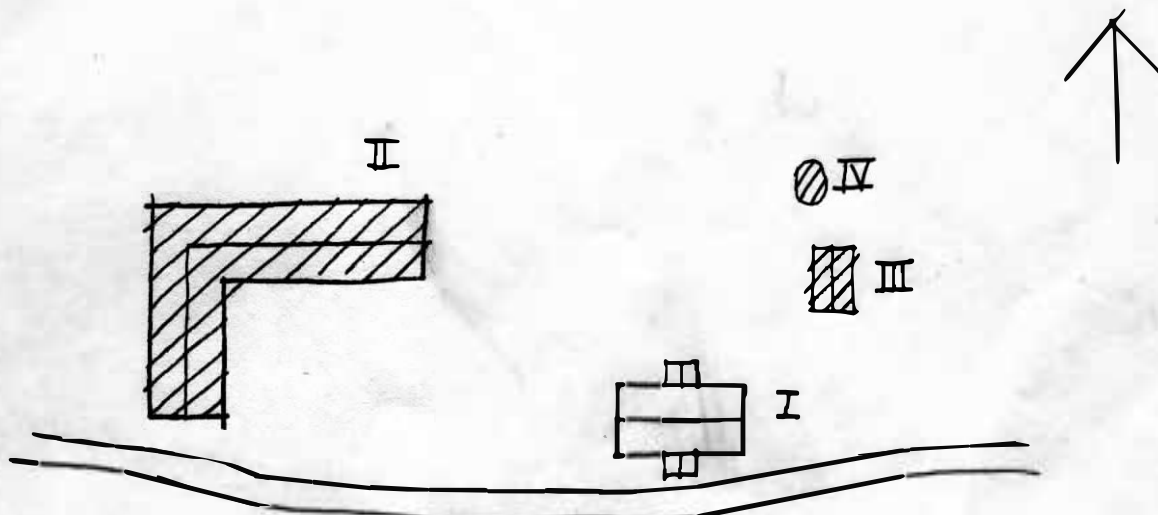

Kommun ... **Kerlestad** Församl. ... **Alster** Datum ... **9 juli**
 Fastighet **Prästgården 117** Film nr **499**
 Gårdsnamn **Lugnet** Karta .. **10395**
 Anl. art. **Fd. torp. numera sommarbostad** Sign. **MSa, 1/3**
 Uppgiftslämnare Åtgärder erfordras
 Anteckningar stomme
 fasad
 taktäckn.

Hus nr	Husets funktion	Byggmtr	Fasad mtr	Färg	Taktäckn.	Byggn. år	Kommentar
I	Boningshus	T	/SII	BR	2M	1960 1900	
II	Avskåp/redbod	B		BR	DCX	1900 50	
III							
IV							
V							
VI							
VII							
VIII							
IX							
X							

Planskiss

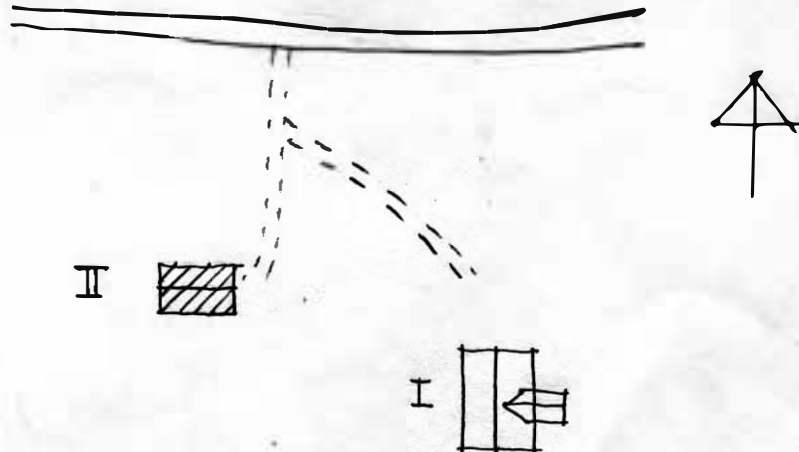

Kommun ..**Karlstad**..... Församl. **Alster**..... Datum ..**13 juli**.....
 Fastighet **Prästgården ..1.116**..... Film nr ..**480**.....
 Gårdsnamn Karta ..**10395**.....
 Anl. art **Poststadefastighet**..... Sign. **MSa**.....
 Uppgiftslämnare ..**Tyra Larsson, Åsers**..... Åtgärder erfordras
 Anteckningar **På arbetstid till Alstrups gård. Här har förut** stomme
logat en gästgivergård. Utöver står på Alstrups mark...... fasad
 taktäckn.

Hus nr	Husets funktion	Byggmtr	Fasad mtr	Färg	Taktäckn.	Byggn. år	Kommentar
I	Besöksstuga	T	SLI	FR	2T	u 1850-1900	Flyttats från Rosendal
II	Kökskällare	S/R		FR	PGr	b 1700-tal	Kvar sedan gästgiveriet
III	Stall/ladugård	T	SLP	FR	PGr	b 1700-tal	
IV	Garage	R		FR	PGr	b 1900-25	På vedbod
V							
VI							
VII							
VIII							
IX							
X							

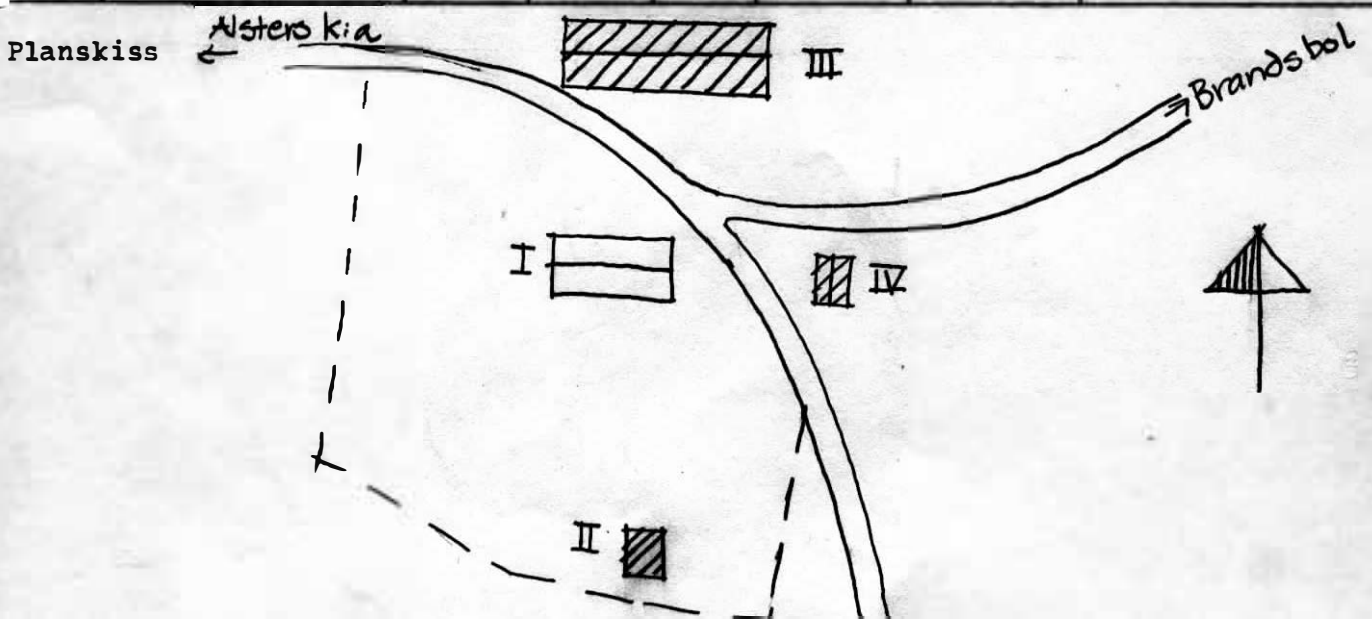

Kommun ~~Karlstad~~..... Församl. ~~Grava Alster~~..... Datum ~~13 juli~~.....
 Fastighet ~~Prästgården 211~~..... Film nr ~~K103~~.....
 Gårdsnamn Karta ~~10394~~ **10395**.....
 Anl. art ~~Bondgård~~..... Sign. ~~MA~~.....
 Uppgiftslämnare ~~Karta Nilsson, Ågare~~..... Åtgärder erfordras
 Anteckningar ~~Här har tidigare funnits gästgiveri~~..... stomme
 fasad
 taktäckn.

Hus nr	Husets funktion	Byggmtr	Fasad mtr	Färg	Taktäckn.	Byggn. år	Kommentar
I	Boningshus	T	SLL	FR	PS	u. omkr. 1800	Renoverad 1949
II	Ladugård	Tz/B	Slät/ SSP	-/FR	2T/PGH	u 1937	Ladugård äldre
III	Garage	B	SSP	FR	PGr	u 1967	
IV	Ved- och redskapsbod	B	SSP	FR	ET/2T	b 1900-40	
V	Matkällare	S	-	-	PGr	b 1800-tal	
VI	Brygghus	B	SSP	FR	2T	b 1890-1940	Förfallen
VII							
VIII							
IX							
X							

Planskiss

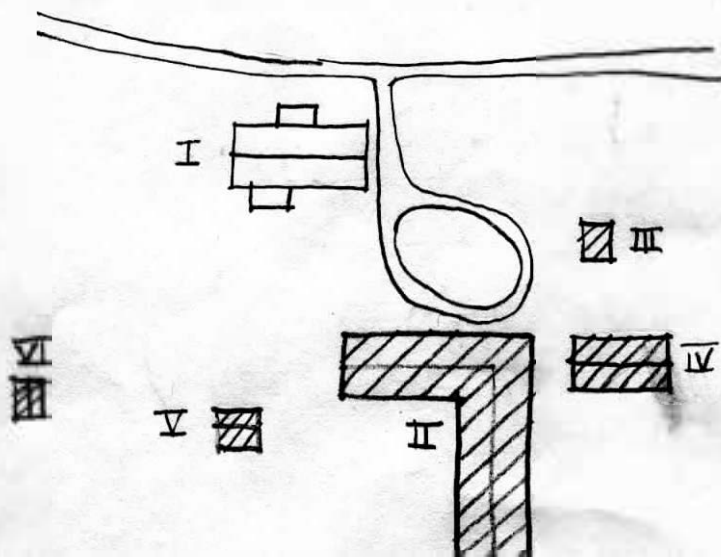

Kommun **Karlstad**..... Församl. **Alster**..... Datum **2 juli**.....
 Fastighet **Rotnäs 1:1**..... Film nr **K96, K97**.....
 Gårdsnamn **Rotnäs gård**..... Karta **10395**.....
 Anl. art **Bondgård**..... Sign. **MS, MSa**.....
 Uppgiftslämnare **Ingrid och Axel Erik Rille, Åsare**..... Åtgärder erfordras
 Anteckningar stomme
 fasad
 taktäckn.

Hus nr	Husets funktion	Byggmtr	Fasad mtr	Färg	Taktäckn.	Byggn. år	Kommentar
I	Boningshus	T	LFS	OV	2T	u 1881	
II	Boningshus	B	ET	Gr	2BT	b 1890-1920	Fd arbetarbostad
III	Pannrum, höns- hus	B	SLL	FR	2T	b 1890-1920	
IV	Garage	B	SLP	FR	PGr	b 1940-60	
V	Ladugård/loge	Ta/B	-/SSP	-/FR	ET/PGS/ 2T	u 1891	
VI	Höns- hus/pumphus	Ta/B	Slät/ LFS	-/FR	ET	b 1900-40	
VII	Trädgårds- bro	B	SLL	OV	PGS	b 1880-1910	
VIII	Marasin	B	SLL	FR	PGS	b 1890p1900	
IX	Rivet						
X	Sjööbod	B	LFS	IS	PX	u 1950-60	

Planskiss

ROTNĀS 1:1

Gapern

Gapē



Ⅷ

Ⅷ

I

□

Ⅵ

Ⅳ

Ⅲ

Ⅱ

Ⅶ

Ⅴ

□ IX

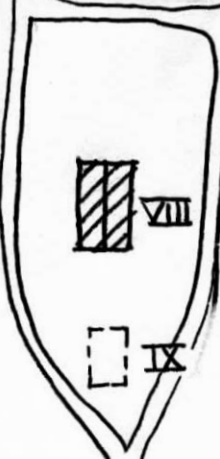
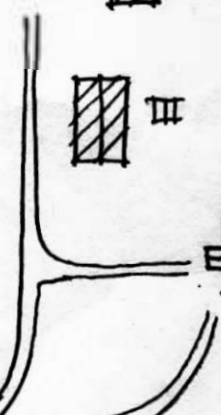
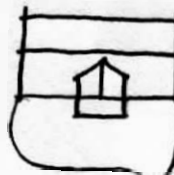
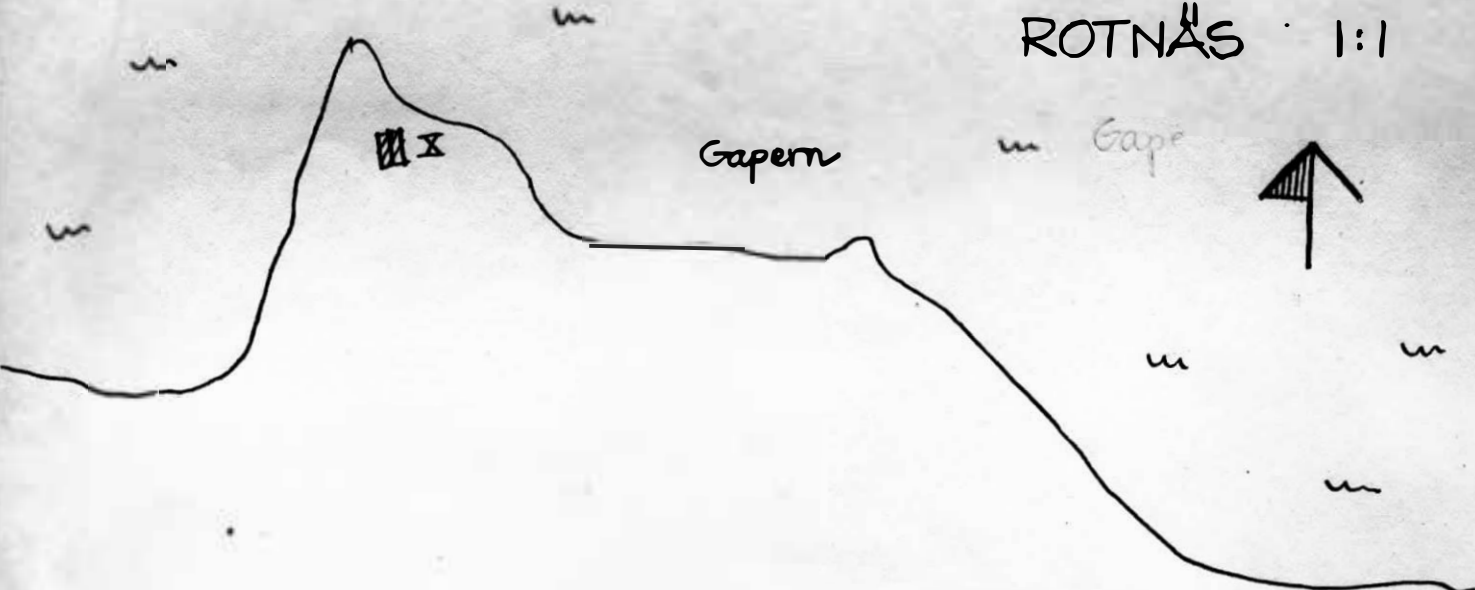
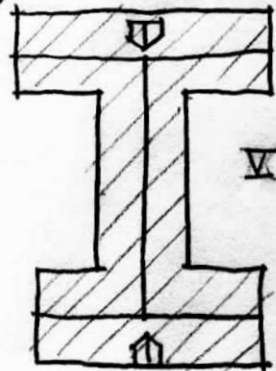

Kommun **Karlstad** Församl. **Alster** Datum **.27.juli.....**
 Fastighet **Samstorp 2:1** Film nr **K146-147...**
 Gårdsnamn Karta **.1:500.....**
 Anl. art **Bondgård (3 st. sammanslagna)** Sign. **MSA.....**
 Uppgiftslämnare Åtgärder erfordras
 Anteckningar **I: Pint bevarad med gammal "klockspis".** stomme
 fasad
 taktäckn.

Hus nr	Husets funktion	Bygg- mtr	Fasad mtr	Färg	Tak- täckn.	Byggn. år	Kommentar
I	Boningshus	T	-	FR	2T	1750-1800	Mycket fin
II	Stall	T	-	-	2T	1750-1800	
III	Löge	T/B	-/SLP	-/FR	2T	1850-1900	
IV	Källare/vedbod	B/B	-/SSP	FR	2T	800-tal	
V	Bärbre	T	-	FR	2T	1750-1800	
VI	Boningshus	T	LL	FR	2T	1880-1910	"Snickargårdje"
VII	Ladugård/loge	Tg/B	-/SSP	-/FR	2T	1880-1910	
VIII	Magasin	T/B	-/SLP	FR	2T	1850-1900	
IX	Boningshus	B ?	LL	OGR	2BT	1910-40	
	Drängstuga	T	LL	FR	2T	1850-1900	
XI	Ladugård/loge	Tg/B 3	SSP	FR	PGK/2T	1850-1900	
XII	Vagnslider	T/B	-/SSP	FR	2T	1850-1900	
XIII	Sommarbostad	T	-/SLP	FR	2T	1850-1900	Ev. fd hönshus el. snick- dja. Påbyggt
XIV	Magasin	T	SSP/-	FR	BT/PI	1800-1850	

SAMSTORP 2:1

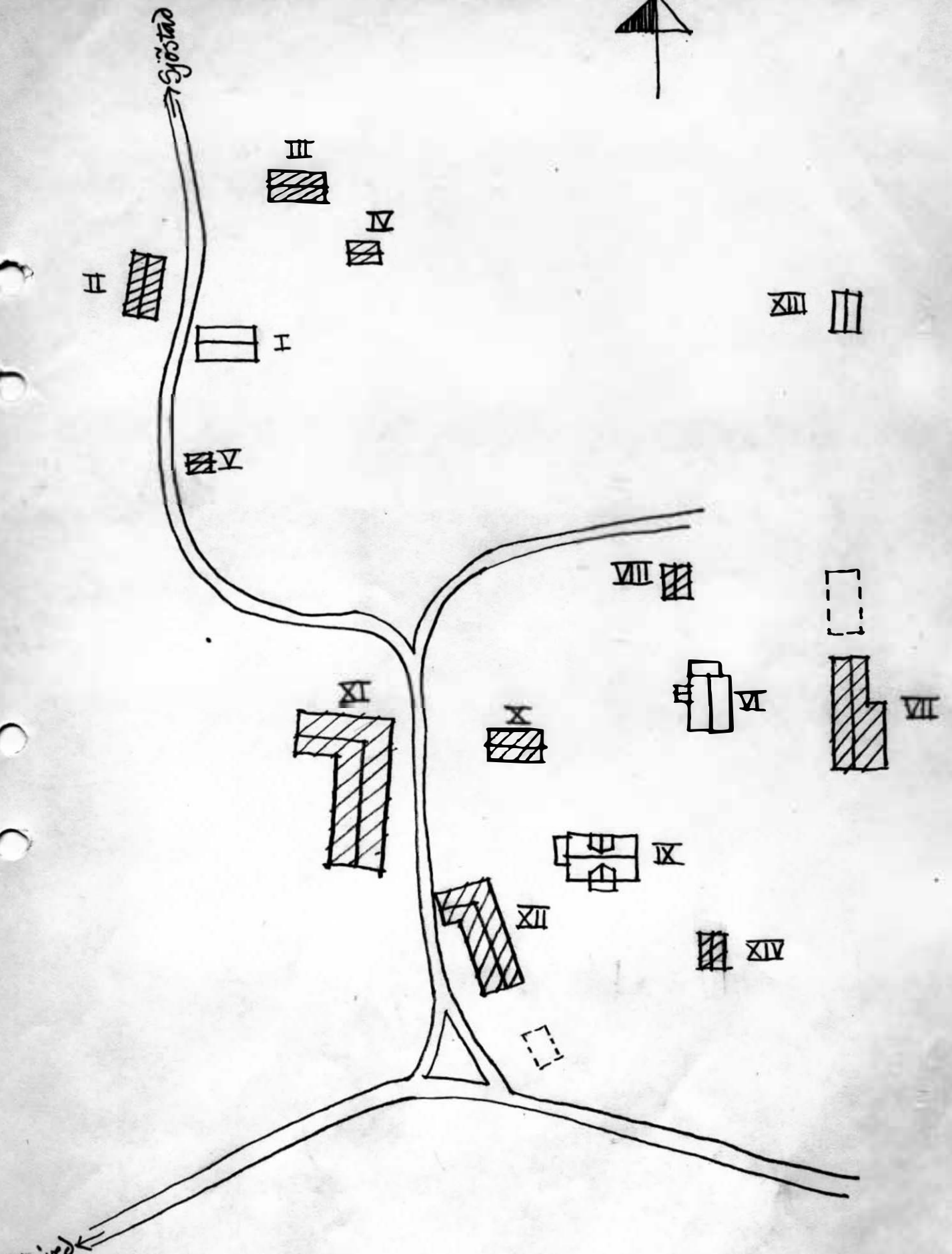

Kommun **Karlstad**..... Församl. **Aleter**..... Datum **28 juli**.....
 Skacklerud
 Fastighet **Skacklerud 116**..... Film nr **K151**.....
 Gårdsnamn Karta **11305, 11315**.....
 Anl. art **Bondegård**..... Sign. **MSa**.....
 Uppgiftslämnare Åtgärder erfordras
 Anteckningar stomme
 fasad
 taktäckn.

Hus nr	Husets funktion	Byggmtr	Fasad mtr	Färg	Taktäckn.	Byggn. år	Kommentar
I	Boningshus	T	SLL	FR	2T	b 1825-75	Inget vidare fint
II	Garage	B	SLL	FR	PGr	b 1920-50	
III	Lillstuga	T	SLL	FR	PGr	b 1875-1925	Används som garage
IV	Avträde/vedbod	B	-	FR	2T	b 1875-1925	
V	Höns hus	B	SLL/-	FR	2T/PGr	b 1900-30	
VI	Matkällare	S/B	-	-/FR	2T	b 1825-1900	
VII	Bryggetuga/magasin	T	SLL	FR	2T	b 1825-75	
VIII	Svinhus	Tg	-	-	2G8	b 1930-40	
IX	Höns hus	B	SSP	FR	PGr	b 1900-40	
X	Ladugård	B	SSP	FR	PGr/2T	b 1875-1900	

Planskiss

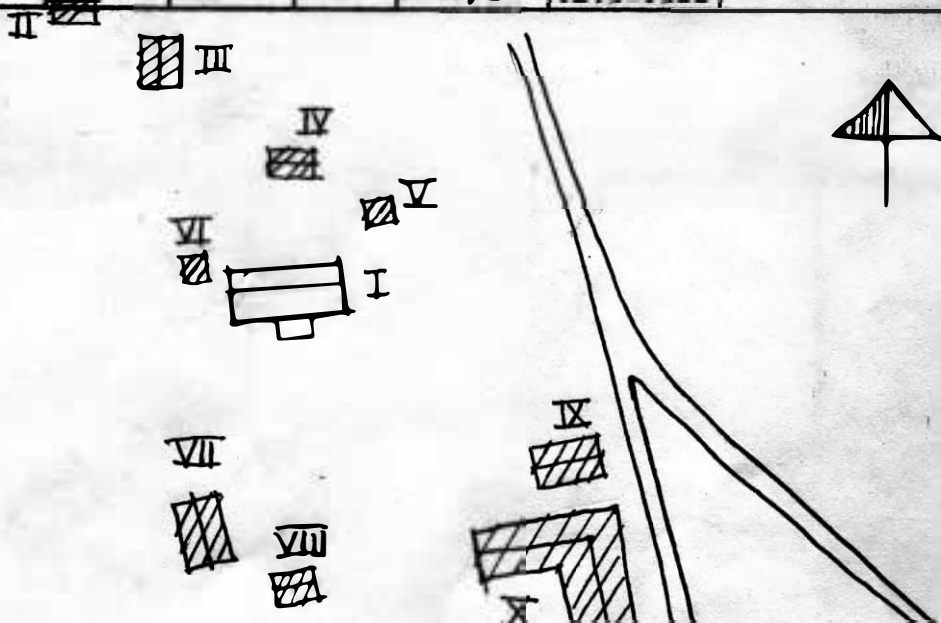

Kommun Marcksjö Församl. Marcksjö Datum 20 juli
 Skacklerud 1:7 och 1:4
 Fastighet Skacklerud 1:7 och 1:4 Film nr K150, K151
 Gårdsnamn Karta 44305
 Anl. art Boningsgård Sign. 112
 Uppgiftslämnare Nils Olsson, ägare Åtgärder erfordras
 Anteckningar Hillstugan ligger på gårdens mark stomme
 fasad
 taktäckn.

Hus nr	Husets funktion	Byggmtr	Fasad mtr	Färg	Taktäckn.	Byggn. år	Kommentar
I	Boningshus	D	SIP	WR	2T	1850-1890	
II	Indugård	m/f	/SSD	/WR	2T	1890-191	
III	Hillstuga	D	SII	WR	2T	1775-1825	
IV	Stall/låda	m/f	/SSD	WR	2T	1870-1900	
V	Hönsbua	D	SII	WR	1T	1900-50	
VI							
VII							
VIII							
IX							
X							

Planskiss

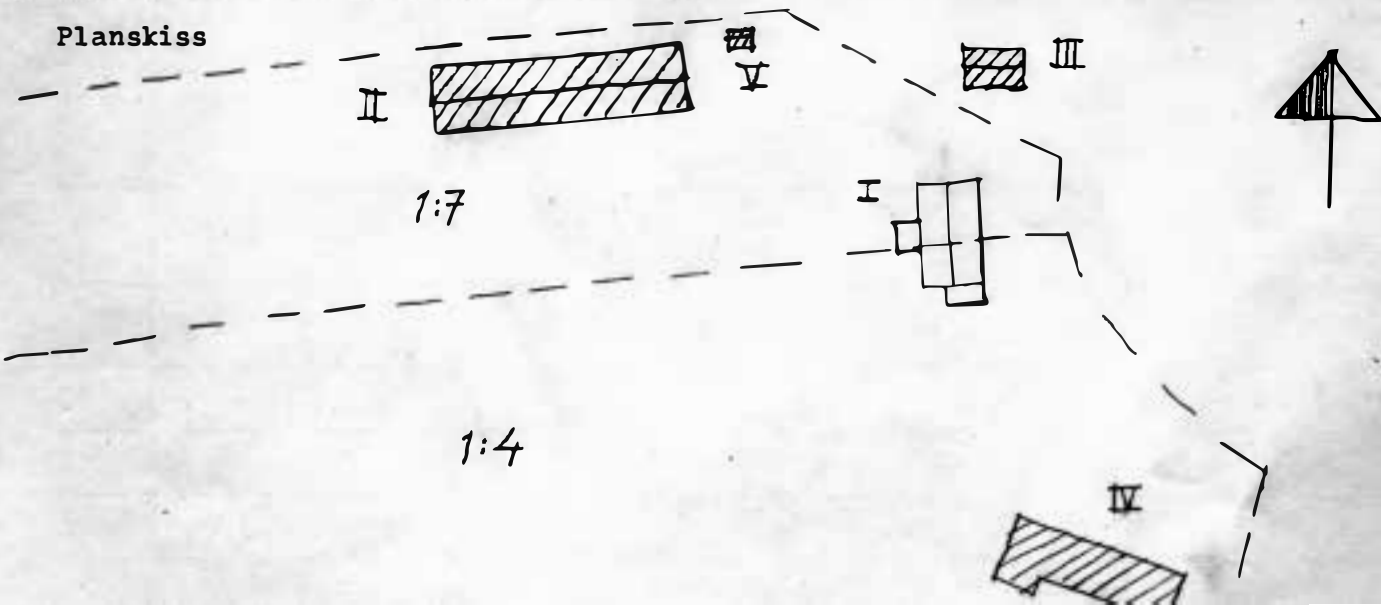

Kommun ..~~Karlstad~~..... Församl. ..~~Alster~~..... Datum27 juli...
 Fastighet ..~~Fäl~~...1:4..... Film nr ..K150.....
 Gårdsnamn Karta ...10394.....
 Anl. art ..~~D. Isård~~..... Sign.130.....
 Uppgiftslämnare ..~~Albin Johansson~~..ägare..... Åtgärder erfordras
 Anteckningar stomme
 fasad
 taktäckn.

Hus nr	Husets funktion	Byggmtr	Fasad mtr	Färg	Taktäckn.	Byggn. år	Kommentar
I	Boningshus	T	SIP	BR	DC	u 1750-1800	Fala fönster
II	Dräng- och bryggstuga	B			D 20	b 1850-1900	Fälfallen
III	Indugård/laga	T/R	/SSP	BR	WT/DC	b 1925-1900	
IV							
V							
VI							
VII							
VIII							
IX							
X							

Planskiss

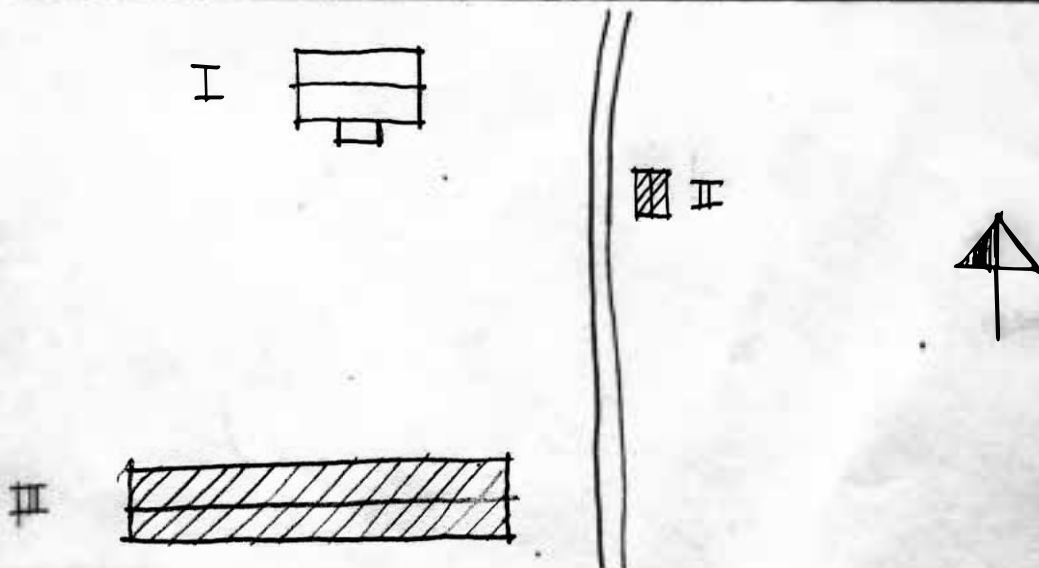

BYGGNADSVINVENTERING 1976

S-län

Kommun Karlstad..... Församl. Alster..... Datum 21 juli.....
 Fastighet Skäl 1:11..... Film nr K118.....
 Gårdsnamn Karta 10394.....
 Anl. art Boningshus..... Sign. Lisa.....
 Uppgiftslämnare Åtgärder erfordras
 Anteckningar stomme
 fasad
 taktäckn.

Hus nr	Husets funktion	Byggmtr	Fasad mtr	Färg	Taktäckn.	Byggn. år	Kommentar
I	Boningshus	T	SIP	OG/ FR	2T	b 1750-1850	Fasaden renoverad på 2 sidor endast
II	Fd drängstuga	T	-	-	1T	b 1700-tal	Skall rivas mycket förfallen
III	Masingarage	B	SSP	FR	PGr	u 1945	
IV	Ladugård	S/B	-/SSP	-/FR	PG8	b 1840-1900	
V	Fd vagnslider	B	-	-	-/Spån	b 1875-1925	Mycket förfallen
VI	Såg	B	SSP	FR	PGr	u 1966	
VII							
VIII							
IX							

Planskiss

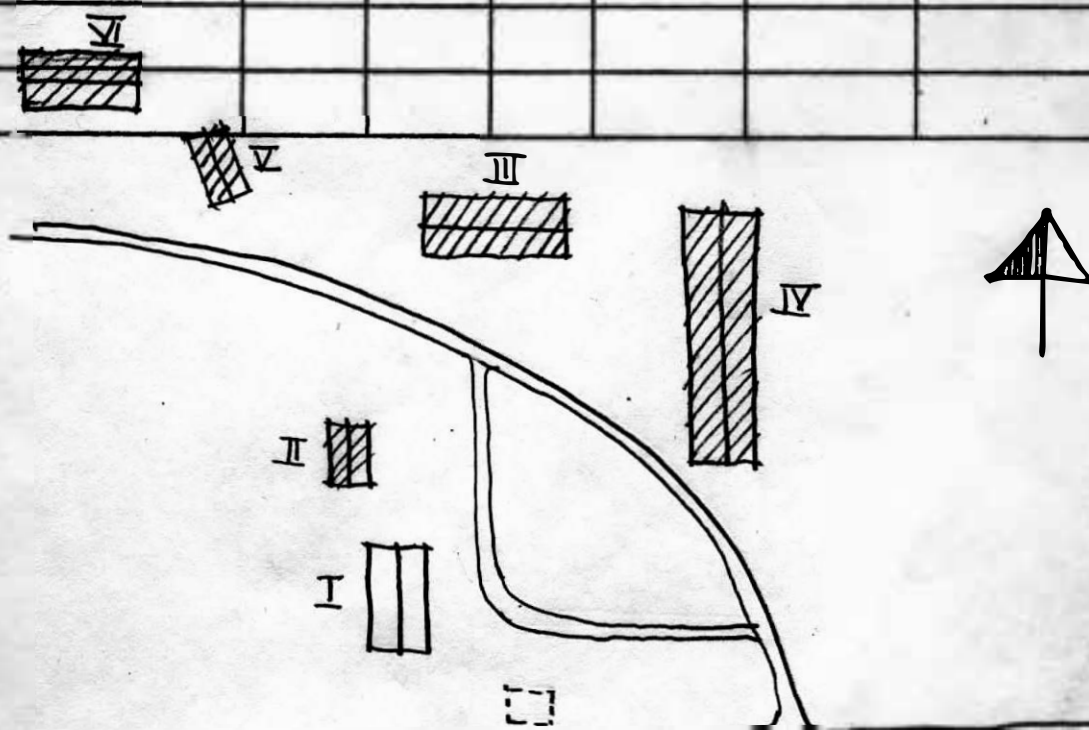

Kommun ..~~Karlstad~~..... Församl. ..~~Alster~~..... Datum ..5 juli.....
 Fastighet ~~Snärstad~~...~~1:6~~..... Film nr ..~~KB3, X84~~....
 Gårdsnamn Karta ..10386.....
 Anl. art~~Bondgård~~..... Sign.~~MSa~~.....
 Uppgiftslämnare ..~~Olof Alster, Agara~~..... Åtgärder erfordras
 Anteckningar stomme
 fasad
 taktäckn.

Hus nr	Husets funktion	Byggmtr	Fasad mtr	Färg	Taktäckn.	Byggn. år	Kommentar
I	Boningshus	T	SLL	FR	BT	u 1820	Renoverat 1936
II	Magasin	B	SLL	FR	RGr	b 1900-20	Ägs av Snärstad 1:31
III	Stall/redskapsbg	B	SSP	FR	RGr	u 1909	
IV	Magasin	B	SLL	FR	RGr	u 1920	
V	Vedbod	B	SSP	FR	RGr	u 1920	
VI	Ladugård	B/Tg	SSP/-	FR/-	BT	u 1917	
VII	Jordkällare	S	-	-	-	b 1800-tal	
VIII	Garage	B	SSP	FR	Spån	u 1950	
IX	Smedja	T	SLP	X	PX	u 1864	
X							

Planskiss



nya Snårstadsvägen

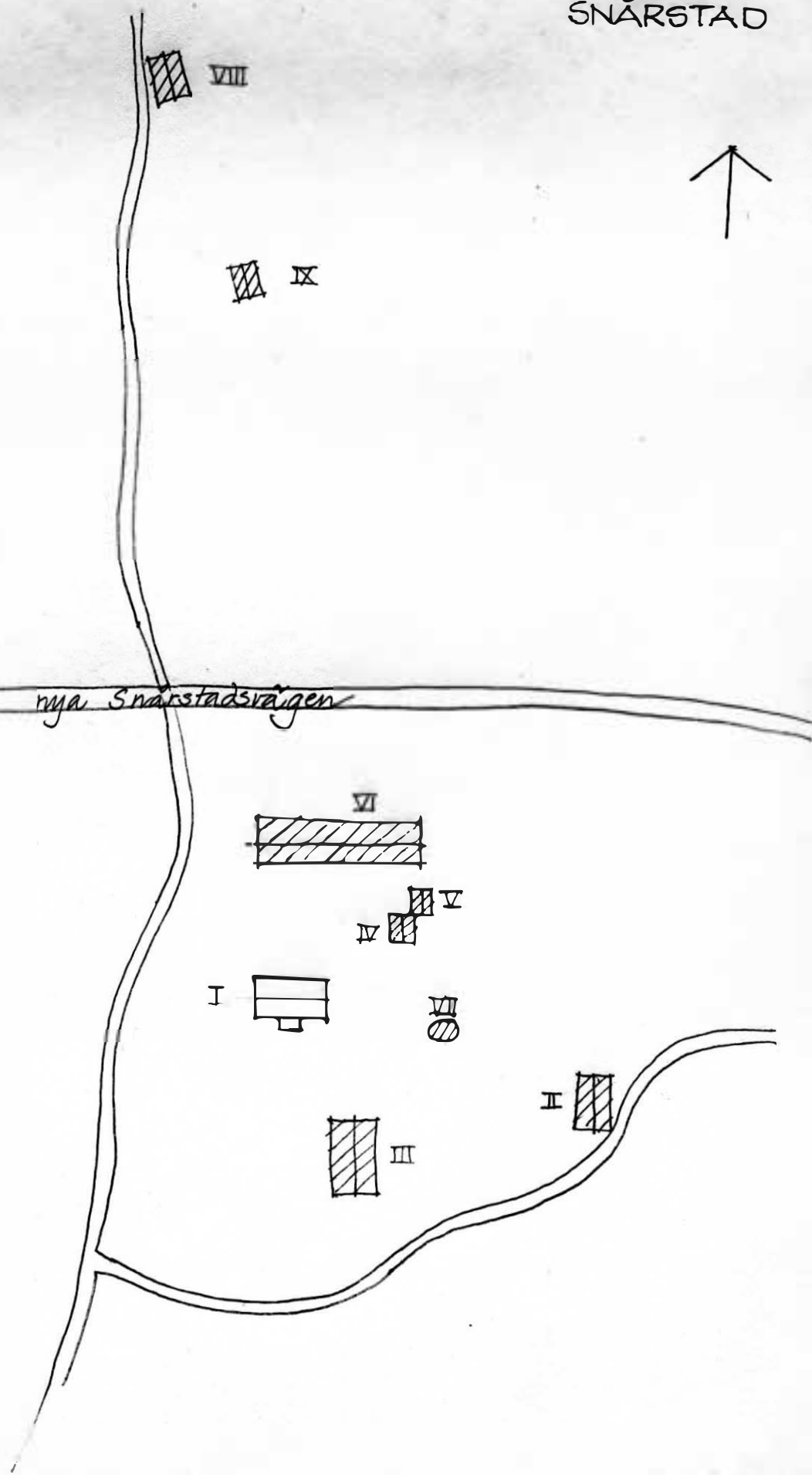

Kommun ~~Karlstad~~..... Församl. ~~Alster~~..... Datum ~~5 juli~~.....
 Fastighet ~~Snärstad 1:18~~..... Film nr ~~K81, K82~~.....
 Gårdsnamn Karta ~~10396~~.....
 Anl. art ~~Postfastighet~~..... Sign. ~~MS~~.....
 Uppgiftslämnare ~~Bojö,ägare~~..... Åtgärder erfordras
 Anteckningar stomme
 fasad
 taktäckn.

Hus nr	Husets funktion	Byggmtr	Fasad mtr	Färg	Taktäckn.	Byggn. år	Kommentar
I	Boringshus	Rv	SLP	OV	ET	u 1915	Restaurerat 1967-68
II	Gillestuga/ Bohus	R	SLP	OV	ET	u 1968	
III	Garage	R	SLP	OV	ET	u 1972	
IV	Vedskjul	B	SSP	FR	EGr	u 1915	
V							
VI							
VII							
VIII							
IX							

Planskiss

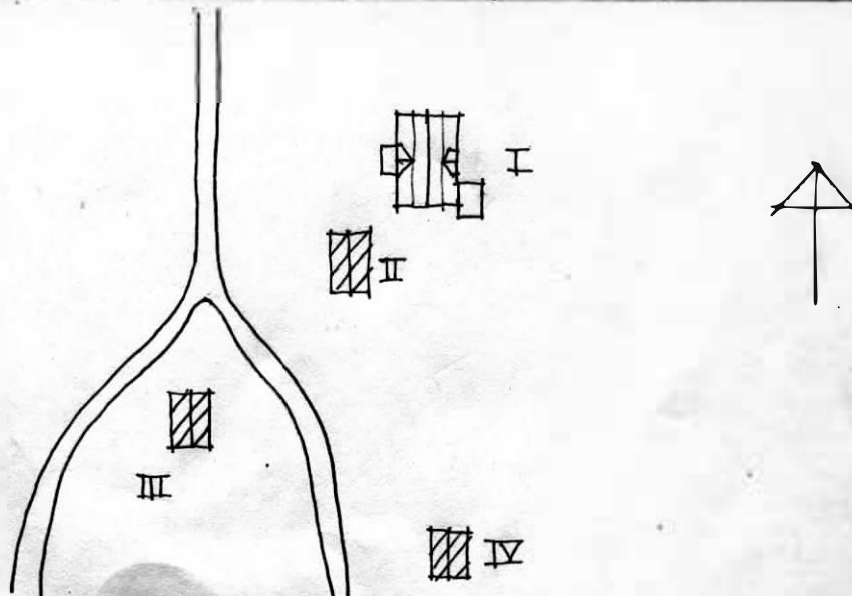

Kommun ..Karlstad..... Församl. ..Alster..... Datum6 juli....
 Fastighet ..Snårestad 1:25..... Film nr ..K84, K85....
 Gårdsnamn ..Myra..... Karta ..11306, 11305....
 Anl. art ...Bondgård..... Sign. ..NSa.....
 Uppgiftslämnare Kultaten ägare..... Åtgärder erfordras
 Anteckningar stomme
 fasad
 taktäckn.

Hus nr	Husets funktion	Byggmtr	Fasad mtr	Färg	Taktäckn.	Byggn. år	Kommentar
I	Boningshus	T	SLP	FR	PS	u 1850	Övervåningen påbyggd, tillbyggt 1925
II	Lillstuga	T	SLL	FR	2T	b 1850-75	
III	Stolpmagasin	B	SLL	FR	PGr	u 1920	
IV	Ladugård	Tg/B	Slät/ SSP	X/ FR	PGr	u 1918	
V	Garage	B	SSP	FR	PGr	u 1957	
VI	Stall/vedbod	B	SSP	FR	PGr	u 1850	
VII	Matkällare	S/B	-/SSP	FR	ET	u 1910	
VIII	Tvättstuga	B	SLL	FR	ET	u 1950	
IX	Pumphus	KS/B	-/SLL	-/FR	Papp	b 1960-70	
X							

Planskiss

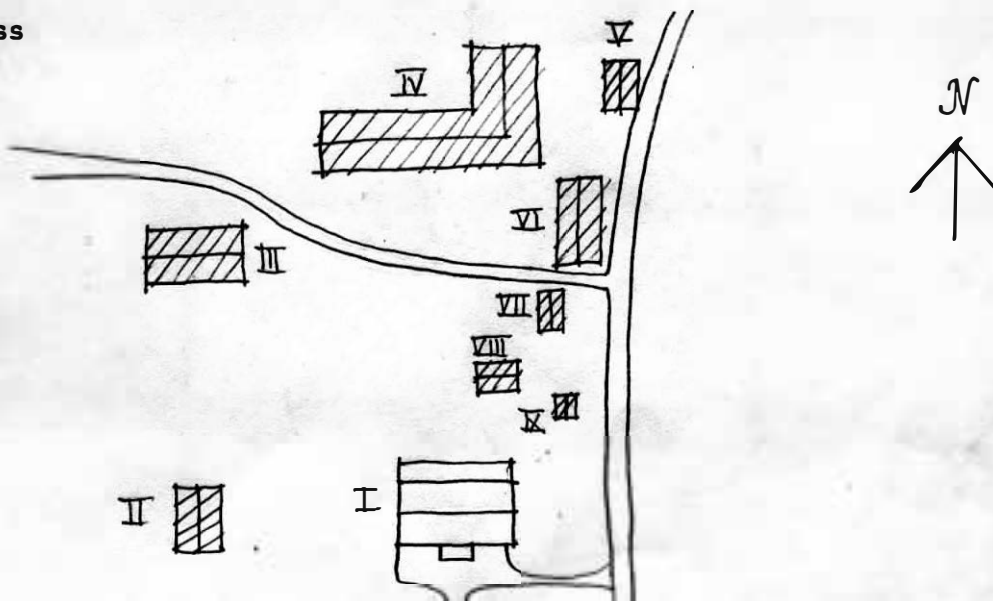

Kommun **Karlstad**..... Församl **Arvika**..... Datum **5. juli**.....
 Fastighet **Snårstad 1:26**..... Film nr **K82, K83**.....
 Gårdsmann Karta **10395, 10306**.....
 Anl. art **Bondgård**..... Sign. **MSa**.....
 Uppgiftslämnare **Nils Andersson, Egare**..... Åtgärder erfordras
 Anteckningar stomme
 fasad
 taktäckn.

Hus nr	Husets funktion	Bygg mtr	Fasad mtr	Färg	Tak-täckn.	Byggn. år	Kommentar
I	Boningshus	T	SLL	FR	ET	u 1780-1800	Påbyggd 1880 moderniserad 1944
II	Magasin	T	SLL/-	9 FR	ET	u 1910	Vindflöjel 1910
III	Avtråde/vedbod	B	SSP	FR	Spån	b 1870-1920	
IV	Lillstuga	T	SLL/ SLP	FR	PS	b 1850-1900	
V	Ladugård	Tg/B	SLL/ SSP	SV/ FR	ET/PGr	b 1897	
VI	Loge/vagnslider	B	SSP/ SLL	FR	ET	b 1900-50	
VII	Garage	B	SSP	FR	ET	b 1940-60	
VIII	Brygghus	B	SLL	FR	ET	b 1900-40	
IX	Brygghus	B	SSP	FR	ET	b 1900-40	Ägs av Snårstad 1:5
X	Gäststuga	B	SSP	IBr	Papp	b 1960-70	
XI	Sommarestugor	B	SLL	FR	Papp	b 1930-50	
XII	Vedbod/avtråde	B	SSP	FR	Spån	b 1920-50	

▨ VII

▨ VIII

▨ IX



nya Snärstadvägen

garaget VII
som flyttats

▨ VIII

▨ VI

VII ▨

gamla Snärstadvägen

V ▨

IV ▨

I ▨

▨ II

▨ III

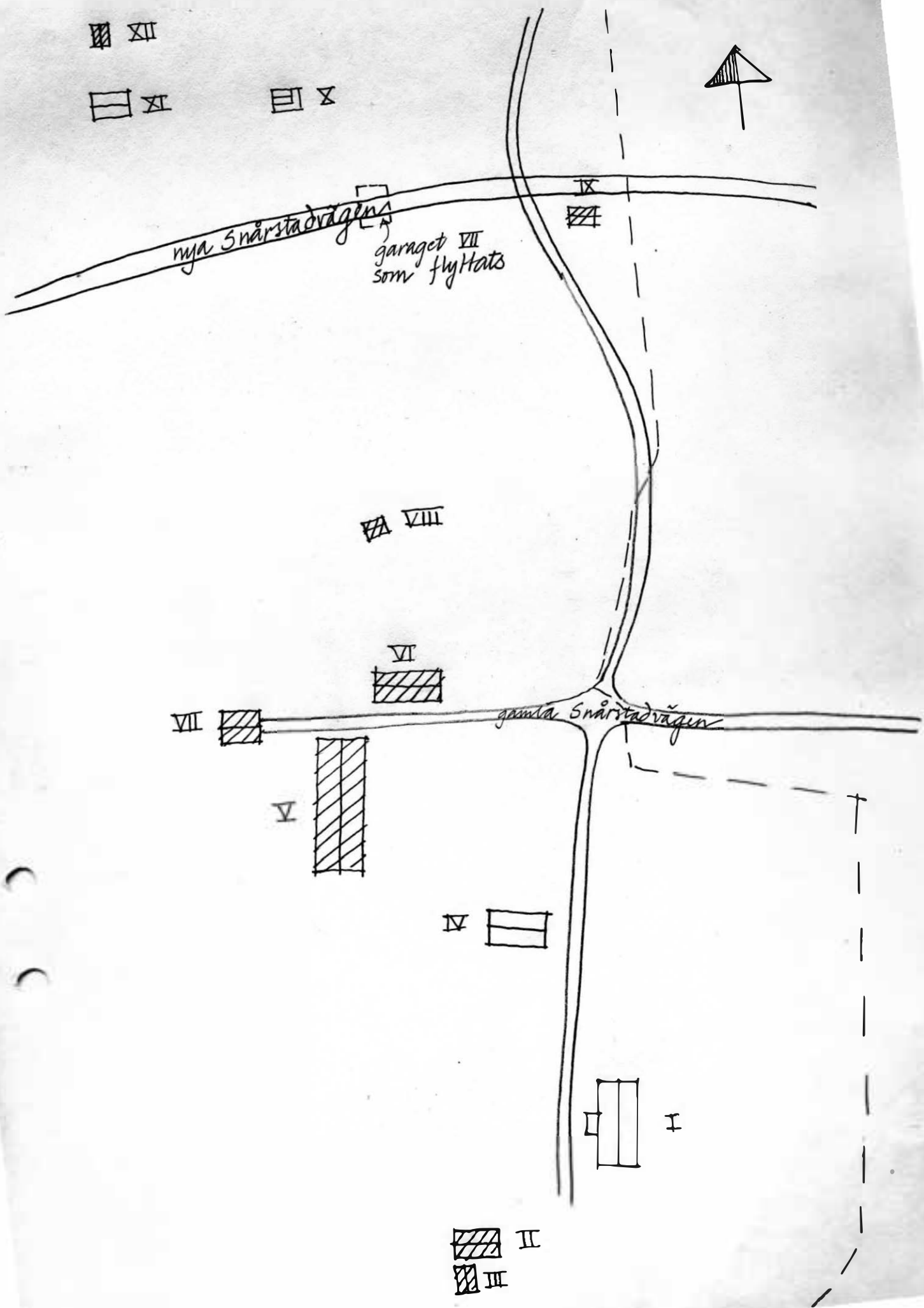

BYGGNADSVINVENTERING 1976

S-län

Kommun .. Karlstad Församl. Alster Datum 5 juli
 Fastighet .. Snårestad 1:27 Film nr K82
 Gårdsnamn Bromossåsen Karta 10396
 Anl. art .. Bostadsfastighet Sign. MSa
 Uppgiftslämnare .. Fru Severin, Högare Åtgärder erfordras ..
 Anteckningar stomme
 fasad
 taktäckn.

Hus nr	Husets funktion	Byggmtr	Fasad mtr	Färg	Taktäckn.	Byggn. år	Kommentar
I	Boningshus	T	-/RIH/FR	FR	2BT	u 1905-07	Håller på att restaureras
II	Förråd/snickarbod	B	SLI/FR	FR	2T	b 1900-20	
III	Vedbod	B	SSP	FR	PGr	b 1900-20	
IV	Lekstuga	B	SLI	FR	2T	b 1900-30	
V							
VI							
VII							
VIII							
IX							

Planskiss

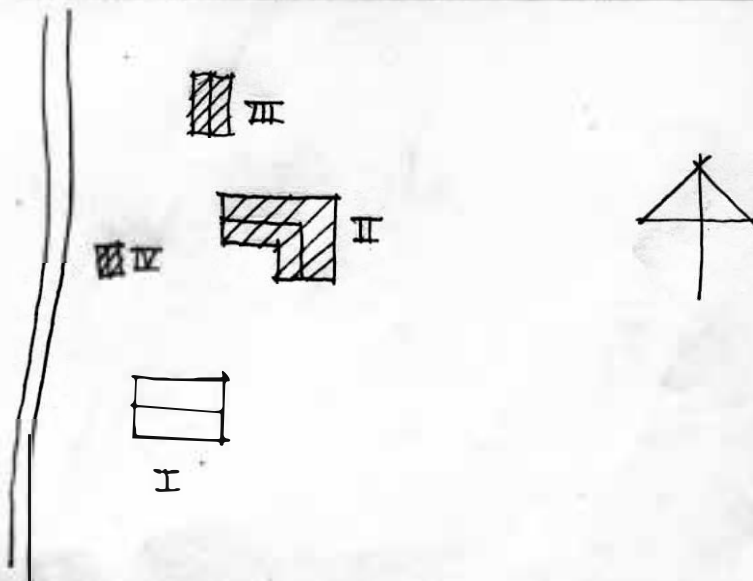

Kommun Karlstad..... Församl. Alster..... Datum 5 juli.....
 Fastighet Snårstad 1:31..... Film nr K10 281.....
 Gårdsnamn Karta 10396, 10306.....
 Anl. art Bondgård..... Sign. MS.....
 Uppgiftslämnare Granne..... Åtgärder erfordras
 Anteckningar stomme
 fasad
 taktäckn.

Hus nr	Husets funktion	Byggmtr	Fasad mtr	Färg	Taktäckn.	Byggn. år	Kommentar
I	Boningshus	T	SLL	OV	SK	b 1750-1800	Renoverat 1961 på- byggt på 1800-talet
II	Magasin	B	SLL	FR	EGr	b 1900-25	Står på Snårstad 1:5:s mark
III	Ladugård	B/Tg	SSP/-	FR/-	ET/EGr	u 1905	Årtalet skrivet på ladugården
IV	Hönshus	B	SLL	FR	ET	b 1900-1920	
V	Jordkällare	S	-	-	-	b 1800-tal	
VI							
VII							
VIII							
IX							

Planskiss

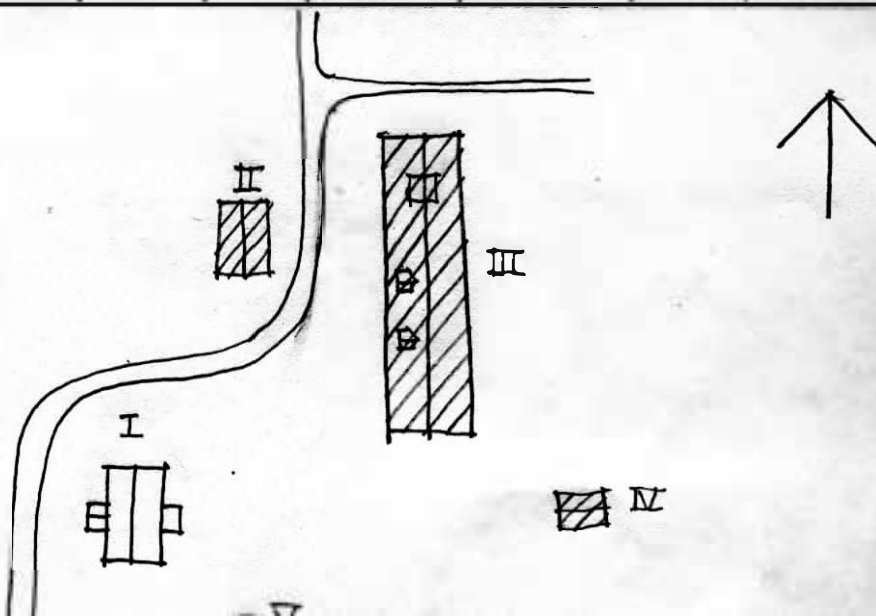

Kommun **Karlstad**..... Församl. **Alstär**..... Datum **6 juli**.....
 Fastighet **Svärstad 1:31**..... Film nr **104**.....
 Gårdsnamn Karta **10306, 10396**.....
 Anl. art **Bondgård**..... Sign. **MSa**.....
 Uppgiftslämnare **Göte Lindbäck, granne**..... Åtgärder erfordras
 Anteckningar stomme
 fasad
 taktäckn.

Hus nr	Husets funktion	Byggmtr	Fasad mtr	Färg	Taktäckn.	Byggn. år	Kommentar
I	Boningshus	Rv	SLL	FR	2T	U u 1908	Uppbyggt med timmer från ett äldre hus
II	Garage	KS	Slät	-	ET	b 1950-70	Ska bilvärmecentral
III	Matkällare	S/B	-	-	PGr	b 1850-1930	
IV	Stall/vagnslider	Rv/B	SSP	X	PGr	u 1880-1900	Hemslaget tegel
V	Ladugård	Tg/B	-/SSP	-/FR	Spån	u 1905-10	
VI	Magasin	T	-/SLL	FR	Spån	b 1880-1920	
VII	Brygghus	B	SLL	X	ET	b 1900-30	
VIII	Smedja	B	SSP	FR	1T	b 1910-40	
IX	Vagnslider	B	SSP	X	ET	b 1940-60	
X							

Planskiss

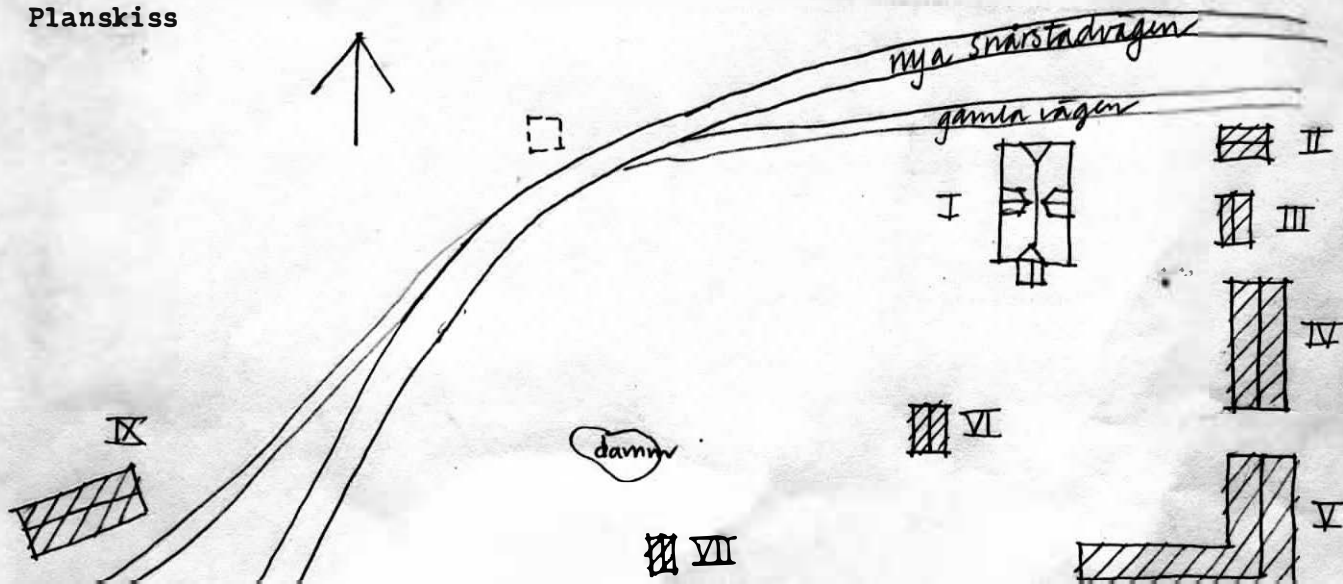

Kommun Karlstad..... Församl. Alster..... Datum 6 juli.....
 Fastighet Snärstadtorp 1:13..... Film nr K86.....
 Gårdsnamn Karta 10396.....
 Anl. art Missionshus..... Sign. MSa.....
 Uppgiftslämnare Åtgärder erfordras
 Anteckningar Uppgifter hämtade från "Alsters socken" av stomme
Albin Zernander fasad
 taktäckn.

Hus nr	Husets funktion	Byggmtr	Fasad mtr	Färg	Taktäckn.	Byggn. år	Kommentar
I	Missionshus	B	SLL	FR	2T	u 1906	
II	Avtråde/vadbod	B	SSP	FR	ET	u 1906	
III							
IV							
V							
VI							
VII							
VIII							
IX							
X							

Planskiss

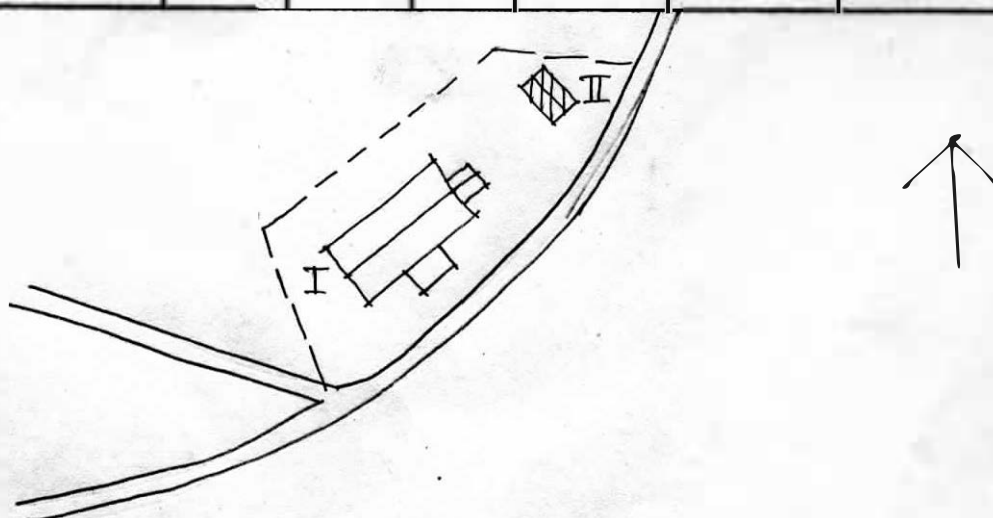

Kommun Karlstad..... Församl. Alster..... Datum 7 juli.....
 Fastighet Snärstadtorp 1:14 och 1:17..... Film nr K89.....
 Gårdsnamn Karta 10395.....
 Anl. art Bostadsfastighet, troligen fd torp..... Sign. MSa.....
 Uppgiftslämnare Åtgärder erfordras
 Anteckningar Fastigheterna ägs av samma ägare och hör ihop... stomme
 fasad
 taktäckn.

Hus nr	Husets funktion	Byggmtr	Fasad mtr	Färg	Taktäckn.	Byggn. år	Kommentar
I	Boningshus	B	SLL	FR	EGr	b 1880-1930	
II	Boningshus	B	SLL	FR	2T	b 1880-1930	Sommarbostad (1:14)
III	Uthuslänga	Tg/B	-/SSP	FR	2T	b 1880-1930	Garage, vedbod fd ladugård m m
IV	Vedbod	B	-	FR	2T	b 1920-50	(1:14)
V	Matkällare	B/B	-/SLL	FR	2T	b 1880-1930	
VI							
VII							
VIII							
IX							
X							

Planskiss

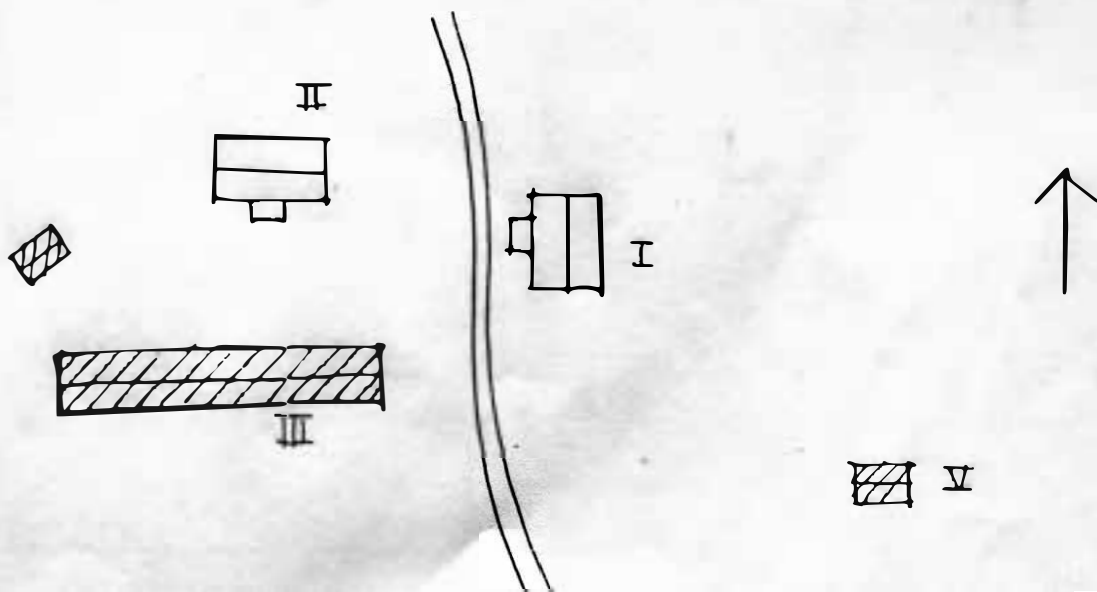

Kommun Varlstad..... Församl. Alster..... Datum 7. juli.....
 Fastighet Snårstatorp, 1:15..... Film nr K88.....
 Gårdsnamn Karta 10395.....
 Anl. art Ordenshus..... Sign. MSA.....
 Uppgiftslämnare Gronne..... Åtgärder erfordras
 Anteckningar stomme
 fasad
 taktäckn.

Hus nr	Husets funktion	Bygg- mtr	Fasad mtr	Färg	Tak- täckn.	Byggn. år	Kommentar
I	Samlingslokal	B	SLL	FR	27	u 1913	
II							
III							
IV							
V							
VI							
VII							
VIII							
IX							

Planskiss

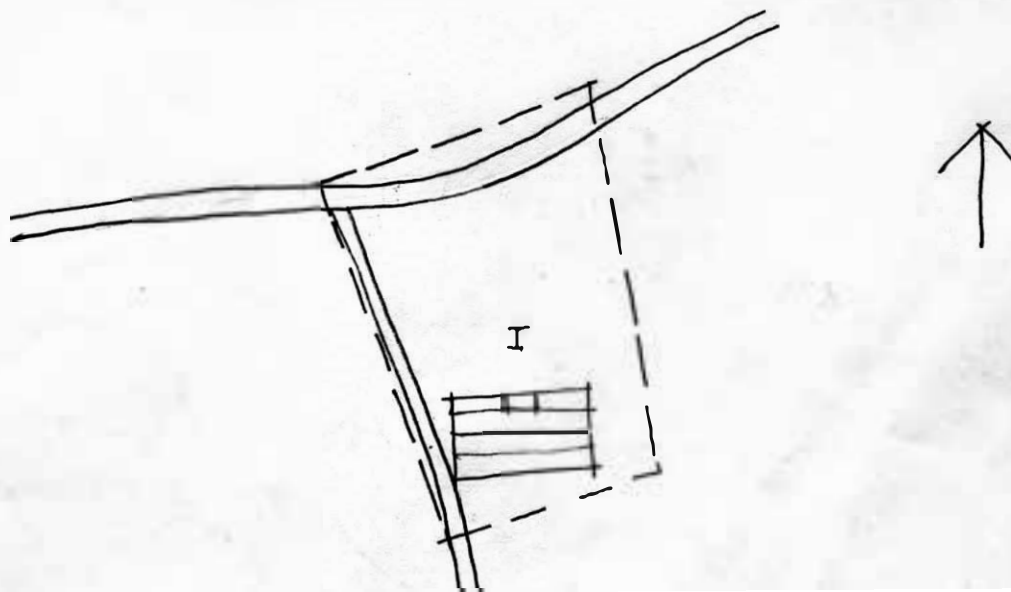

Kommun ..**Karlstad**..... Församl. **Alster**..... Datum **6 juli**.....
 Fastighet **.Snårstadsorp...1:16**..... Film nr **K87, K88**...
 Gårdsnamn Karta **.10395, 10396**.
 Anl. art **Pd.torp.nuvara sommarbostad**..... Sign. **MSa**.....
 Uppgiftslämnare Åtgärder erfordras
 Anteckningar stomme
 fasad
 taktäckn.

Hus nr	Husets funktion	Byggmtr	Fasad mtr	Färg	Taktäckn.	Byggn. år	Kommentar
I	Boningshus	T	SLL	PR	2T	b 1890-1910	
II	Loge/extrüde	B	SL	FR	ET	b 1890-1910	
III	Matkällare	S/B	-	-/FR	2T	b 1890-1910	
IV	Trättstuga	B	SLL	FR	ET	b 1910-40	
V	Vedbod	B	SSP	FR	PGö	b 1910-40	
VI	Gäststuga	B	SLL	FR	PGö	b 1920-40	
VII							
VIII							
IX							
X							

Planskiss

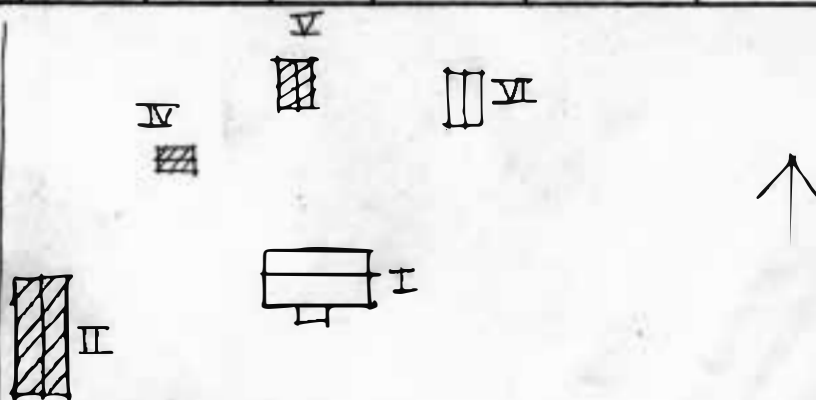

Kommun ... ~~Karlstad~~ Församl. ... ~~Ålster~~ Datum ... ~~7 juli~~
 Fastighet ~~Snårestedtorp~~ ... 1:19 Film nr ... ~~1039~~
 Gårdsnamn ... ~~Petersbagen~~ Karta ... 10395
 Anl. art ~~Fd. torp numera sommarbostad~~ Sign. ... ~~MSa~~
 Uppgiftslämnare ~~Stig Hedegren, ägare~~ Åtgärder erfordras
 Anteckningar ~~Uthuelängen står på Snårested. 1:31~~ stomme
 fasad
 taktäckn.

Hus nr	Husets funktion	Byggmtr	Fasad mtr	Färg	Taktäckn.	Byggn. år	Kommentar
I	Boningshus	T	SLL	FR	PR	b 1850-1880	Renoverat 1924
II	Uthuelänge	R	SSP	FR	PR	b 1920-30	Avtråde vedbod garage m m
III	Matkällare	S/R	-/SSP	-/PR	2T	b 1850-1900	
IV	Lekstuga	R	SLL	I	Paop	u 1968	
V							
VI							
VII							
VIII							
IX							
X							

Planskiss

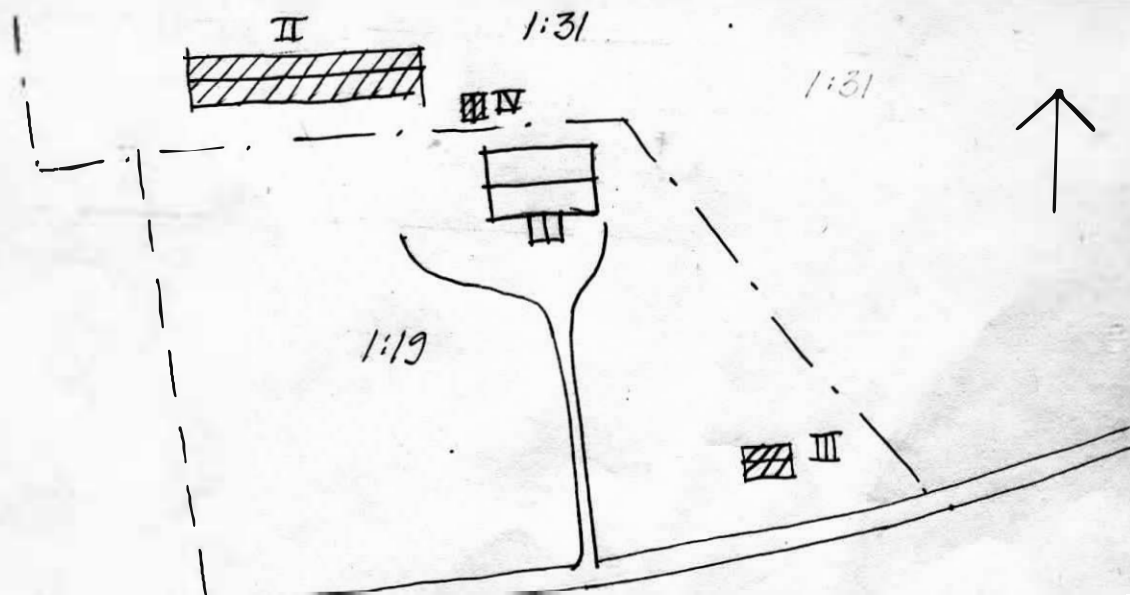

Kommun Kerlestad Församl. Alster Datum 6 juli
 Fastighet Svärstatorn 1:20 Film nr K85, K86
 Gårdsnamn Karta 10396
 Anl. art Fd bondgård numera sommarbostad Sign. MSa
 Uppgiftslämnare Harryenberg ägare Åtgärder erfordras
 Anteckningar Marken såld 1953 gården finns omskriven i mitten stomme
på 1700-talet. fasad
 taktäckn.

Hus nr	Husets funktion	Byggmtr	Fasad mtr	Färg	Taktäckn.	Byggn. år	Kommentar
I	Boningshus	T	SLL	FR	ET	u 1700-50	Renoverad 1907
II	Lada	B/T	SLL/-	FR	PS/2T	u omkr. 1700-1850	Mycket fint halmtak under teglet
III	Härbre	T	-/SLL	FR	ET	u omkr. 1750	
IV	Stall/avtråde	T	-/SLL	FR	2T	u omkr. 1750	
V	Matkällare	S/B	-/SSP	-/FR	2T	u 1816	Årtal i stenarna
VI	Hönshus	B	SLL	FR	2T	u 1850	Speciellt tegel
VII	Tvättstuga	B	SLL	FR	2T	u 1850	" "
VIII							
IX							
X							

Planskiss

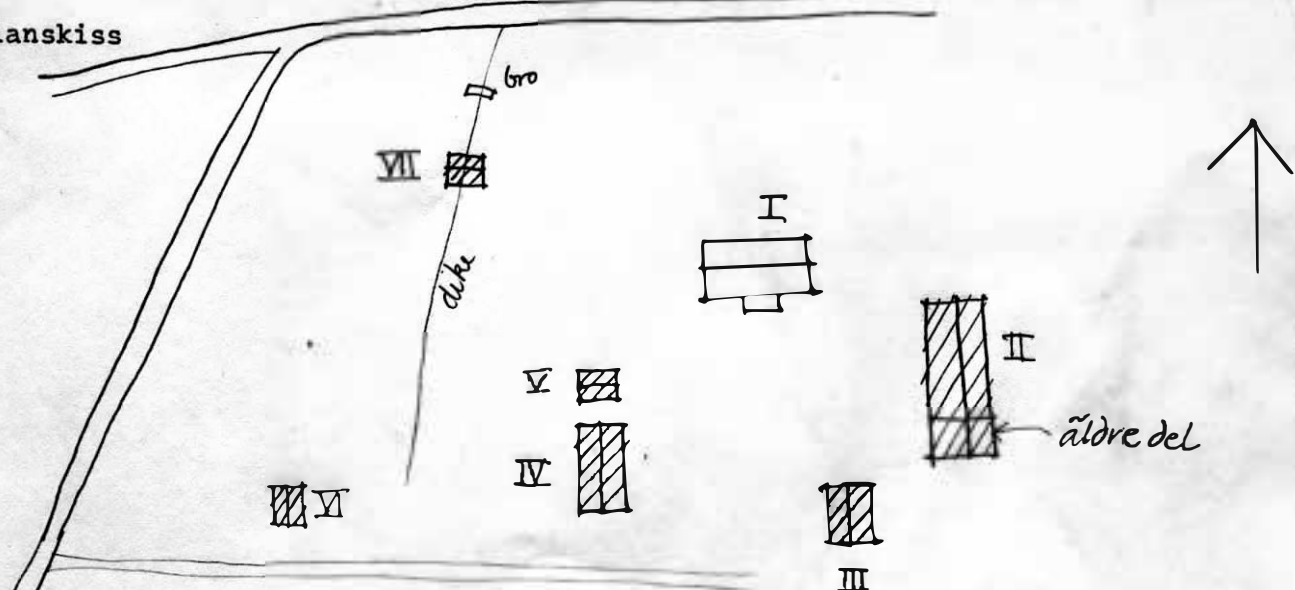

Kommun **Karlstad** Församl. **Alster** Datum **6 juli**
 Fastighet **Enärstatorp 1:21** Film nr **387**
 Gårdsnamn **Torpåsen** Karta **10395**
 Anl. art **Bonngård** Sign. **SS**
 Uppgiftslämnare **Agne Johansson, ägare** Åtgärder erfordras
 Anteckningar stomme
 fasad
 taktäckn.

Hus nr	Husets funktion	Bygg- mtr	Fasad mtr	Färg	Tak- täckn.	Byggn. år	Kommentar
I	Bonngårdshus	II	SLI	RP	SK/2BT	b 1850-1900	Renoverat 1945
II	Ledugård	mg/R	/SSP	/RP	DK	u 1928	
III	Spannmålstorp garage	VS/R	SLI/	DV/RP	DCr	u 1950	
IV	Matkällare	S/R	-	RP	2T	b 1850-1900	Påbyggnad senare
V							
VI							
VII							
VIII							
IX							
X							

Planskiss

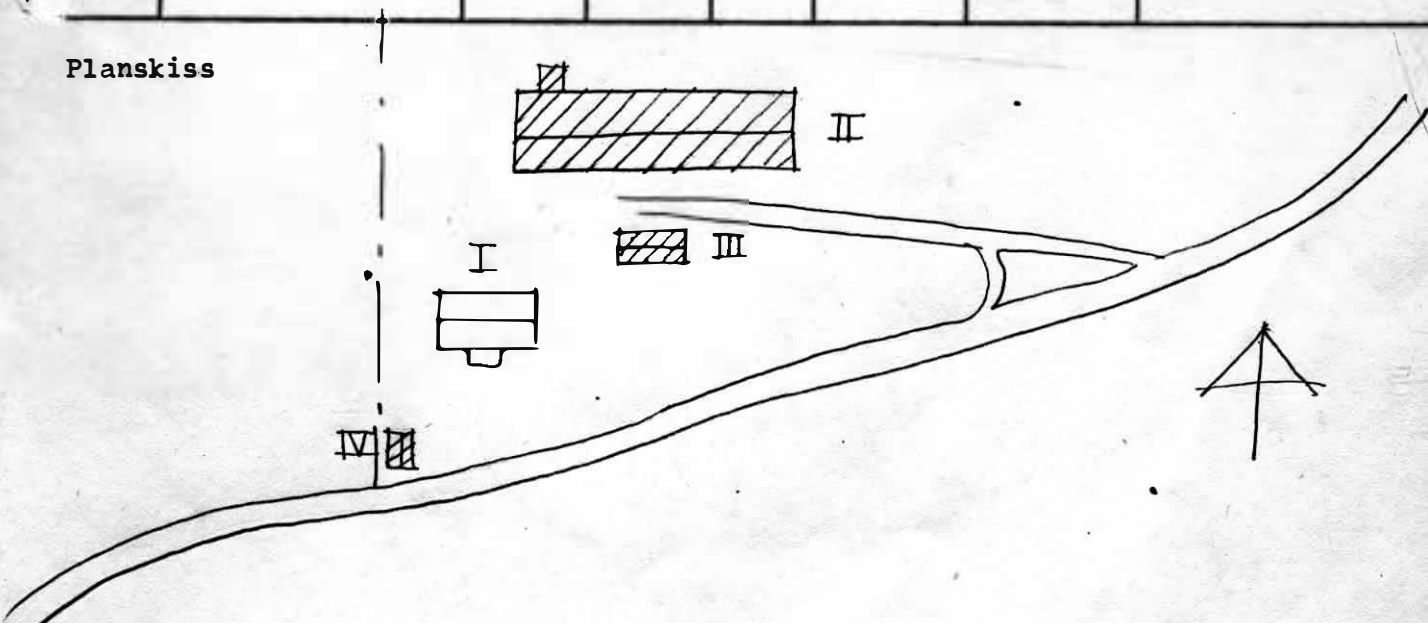

Kommun **Karlstad**..... Församl. **Alster**..... Datum **6 juli**.....
 Fastighet **Snårestadstorn 1:22**..... Film nr **187**.....
 Gårdsnamn **San**..... Karta **10396**.....
 Anl. art **Bondgård**..... Sign. **MSa**.....
 Uppgiftslämnare Åtgärder erfordras
 Anteckningar **Marken brukas, boningshuset är sommarbostad**..... stomme
 fasad
 taktäckn.

Hus nr	Husets funktion	Byggmtr	Fasad mtr	Färg	Taktäckn.	Byggn. år	Kommentar
I	Boningshus	B	SLL/ SLP	FR	2T	b 1880-1900	
II	Avtråda/redbåd	B	SSP	FR	PC8	b 1900-30	
III	Lodugård	Tg/B	-/SSP	-/FR	ET	b 1940-60	
IV	Redskapsbod	B	SLL	FR	Sdån	b 1900-20	Ägs egentligen av Snårestadstorn 1:27
V							
VI							
VII							
VIII							
IX							
X							

Planskiss

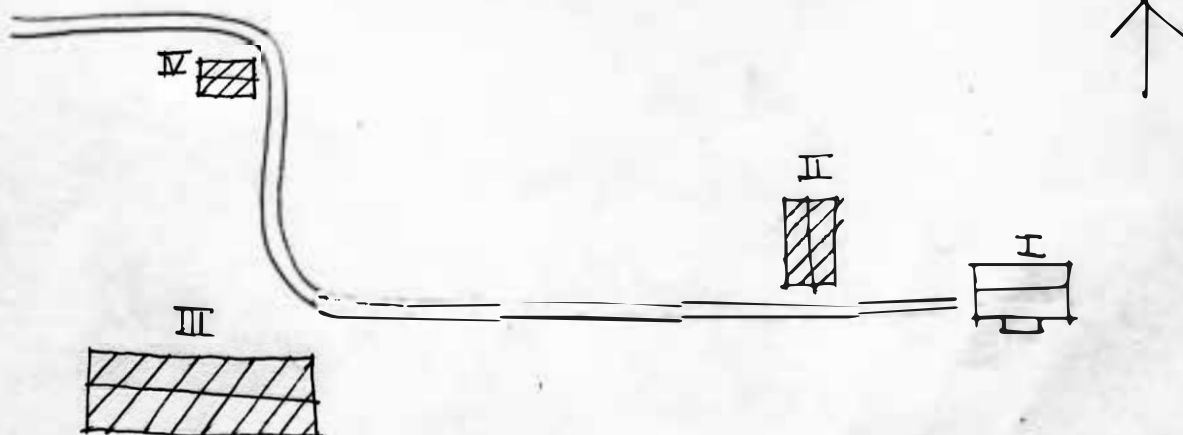

Kommun ~~Karlstad~~..... Församl. ~~1ster~~..... Datum ..7.juli.....
 Fastighet ~~Snårestadtopp~~...1:23..... Film nr ...188.....
 Gårdsnamn ~~Snårestadsgården~~..... Karta 10, 11.....
 Anl. art .Såg..... Sign. .Msa.....
 Uppgiftslämnare ~~Grann~~..... Åtgärder erfordras
 Anteckningar stomme
 fasad
 taktäckn.

Hus nr	Husets funktion	Bygg- mtr	Fasad mtr	Färg	Tak- täckn.	Byggn. år	Kommentar
I	Såg	B	-/SLJ	X	PX	u 1920-30	
II							
III							
IV							
V							
VI							
VII							
VIII							
IX							
X							

Planskiss

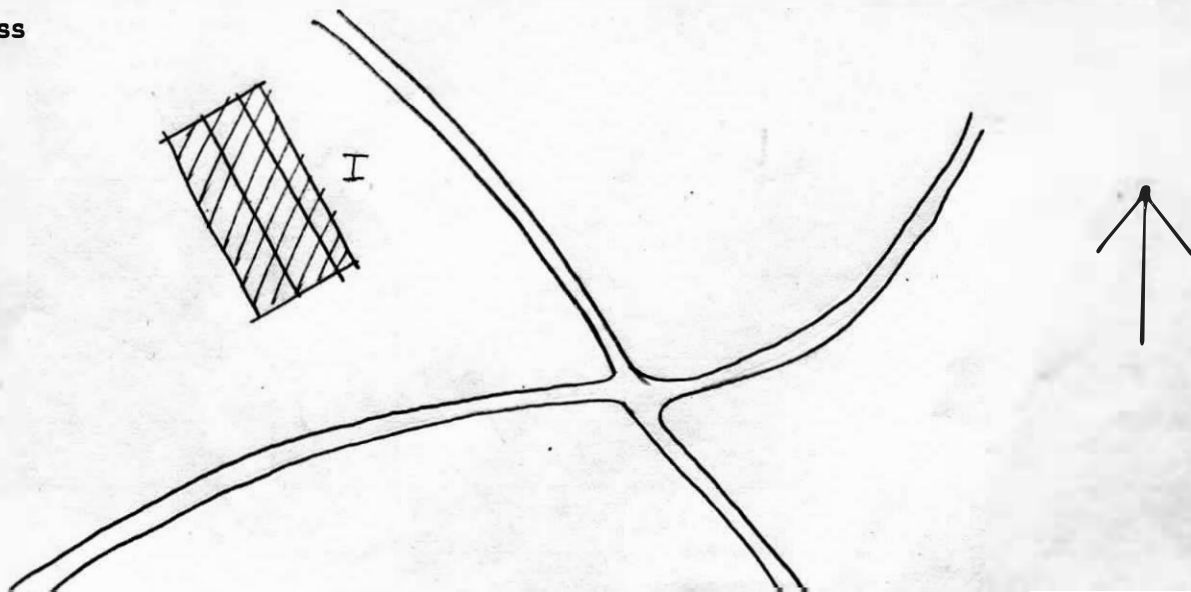

Kommun Karlstad..... Församl. Alsten..... Datum 7.juli.....
 Fastighet Svårstatorp 1:25..... Film nr K88.....
 Gårdsnamn Falla..... Karta 10395.....
 Anl. art F. torp numera sommarbostad..... Sign. MSa.....
 Uppgiftslämnare Åtgärder erfordras
 Anteckningar Jadugården riven..... stomme
 fasad
 taktäckn.

Hus nr	Husets funktion	Byggmtr	Fasad mtr	Färg	Taktäckn.	Byggn. år	Kommentar
I	Boningshus	T	SLI	FR	EGr	b 1850-1875	
II	Gäststuga	Tg	-	-/SG	EGr	b 1850-1875	F4 stall
III	ÄmnAd	R	SLI	FR	2T	b 1910-40	
IV							
V							
VI							
VII							
VIII							
IX							

Planskiss

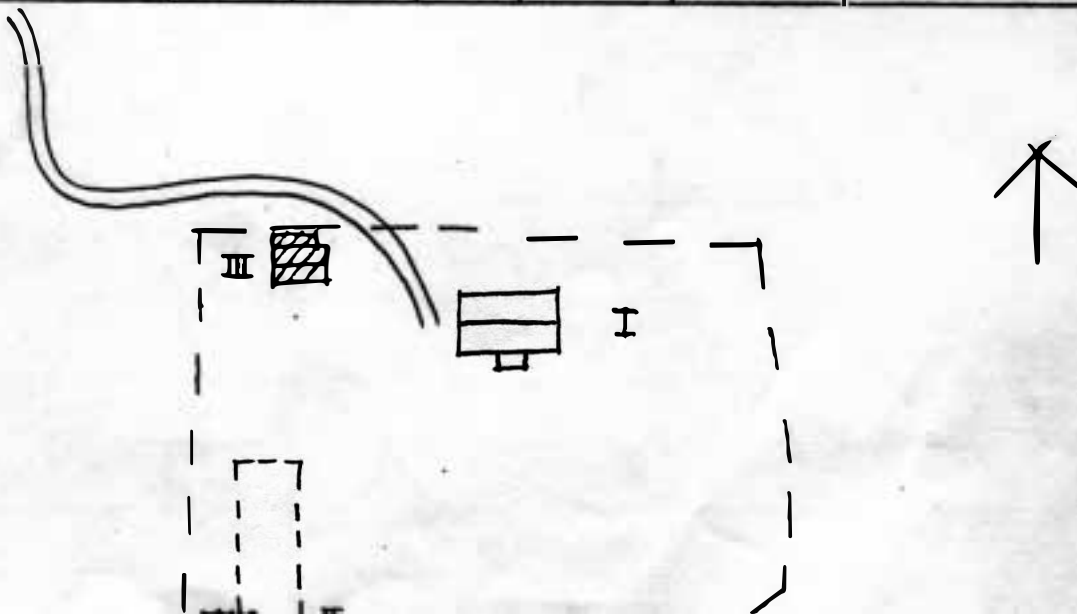

Kommun **Karlstad**..... Församl. **Alster**..... Datum **6 juli**.....
 Fastighet **Enårestorp 1:27**..... Film nr **X87**.....
 Gårdsnamn **San**..... Karta **10396**.....
 Anl. art. **11. torp. numera somarbostad**..... Sign. **MSa**.....
 Uppgiftslämnare Åtgärder erfordras
 Anteckningar stomme
 fasad
 taktäckn.

Hus nr	Husets funktion	Byggmtr	Fasadmtr	Färg	Taktäckn.	Byggn. år	Kommentar
I	Boningshus	T	STL	BB	PCZ	b 1890 1910	
II	Landskylare	S				b 1870 1910	
III							
IV							
V							
VI							
VII							
VIII							
IX							
X							

Planskiss

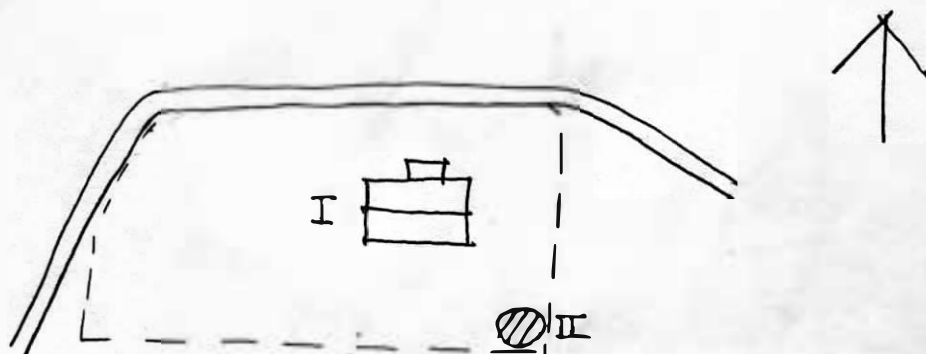

Kommun **Karlstad**..... Församl. **Alster**..... Datum **6 juli**.....
 Fastighet **Snårestadtorp 2:1**..... Film nr **K86**.....
 Gårdsnamn Karta **10396**.....
 Anl. art **Boningsgård**..... Sign. **MSa**.....
 Uppgiftslämnare **Gunnar Eriksson, ägare**..... Åtgärder erfordras
 Anteckningar stomme
 fasad
 taktäckn.

Hus nr	Husets funktion	Byggmtr	Fasad mtr	Färg	Taktäckn.	Byggn. år	Kommentar
I	Boningshus	T	SLL	FR	2BT	u omkr. 1800	Påbyggt och ombyggt i mitten av 1800-talet
II	Lillstuga/brygg-hus	B	SLL	FR	2T	b 1800-tal	
III	Matkällare	S/B	-/SSP	-/FR	2T	b 1800-tal	
IV	Redakaps- och Vedbod	T/B	-/SSP	FR	BT	b 1800-50	På stall
V	Magasin	T	SLP	FR	2T	b 1800-50	
VI	Traktorgarage	B	SLL	FR	BT	u 1956	
VII	Ladugård	T ₂ /B	slat/ SSP	SV/ FR	PG8	u 1800-tal	Renoverad 1944
VIII	Loge	B	SSP	FR	BT	u 1924	
IX							
X							

Planskiss

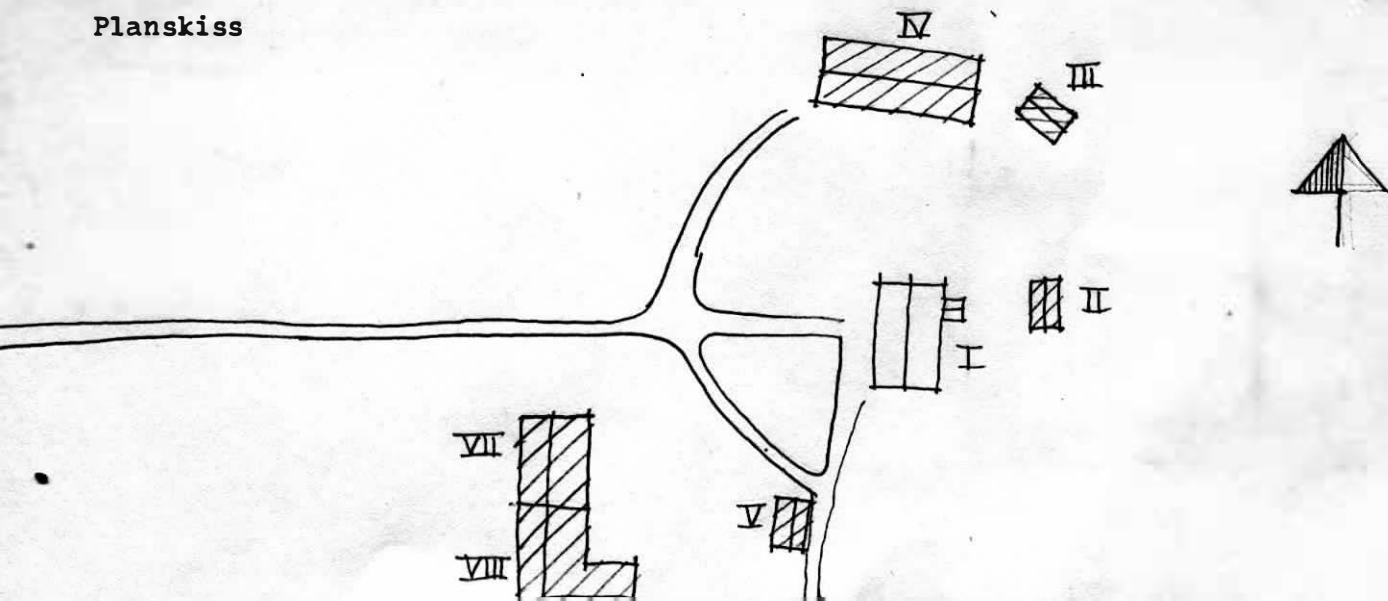

Kommun ... ~~Kölestad~~ Församl. ~~Alster~~ Datum .7. juli.....
 Fastighet ~~Snårestad~~ torp ... 2:2 Film nr .K88.....
 Gårdsnamn . ~~Mossarna~~ Karta 10395.....
 Anl. art . ~~Fd. torp numera sommarbostad~~ Sign. ... MSe.....
 Uppgiftslämnare Åtgärder erfordras
 Anteckningar stomme
 fasad
 taktäckn.

Hus nr	Husets funktion	Bygg- mtr	Fasad mtr	Färg	Tak- täckn.	Byggn. år	Kommentar
I	Boningshus	R	SII	FR	2T	b 1880-1920	
II							
III							
IV							
V							
VI							
VII							
VIII							
IX							

Planskiss

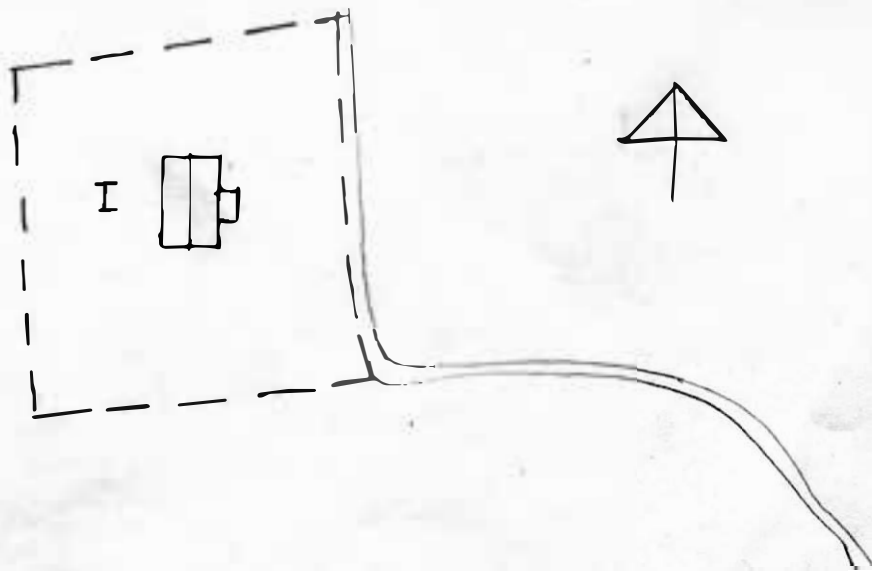

Kommun ..**Karlstad**..... Församl ..**Alster**..... Datum ..**4 augusti**...
 Fastighet ..**Steffensminne**..... Film nr ..**K163**.....
 Gårdsmann ..**Magnus**..... Karta ..**10384**.....
 Anl. art ..**Somestorhon (för slukabetrar)**..... Sign. ..**MSa**.....
 Uppgiftslämnare Åtgärder erfordras
 Anteckningar stomme
 fasad
 taktäckn.

Hus nr	Husets funktion	Bygg mtr	Fasad mtr	Färg	Tak-täckn.	Byggn. år	Kommentar
I	Boningshus	B	LFS	OG	2T	b 1900-30	
II	Sjöbod	B	SLL	OG	2T	b 1900-30	
III	Avträde	B	SLL	FR	Papp	b 1950-65	
IV							
V							
VI							
VII							
VIII							
IX							
X							

Situationsplan

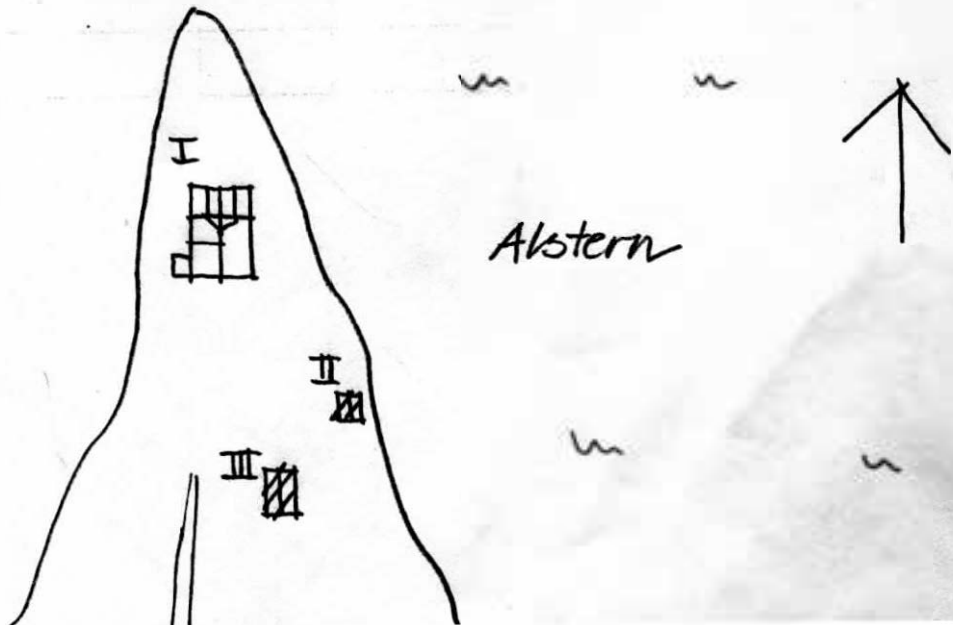

Kommun **Karlstad**..... Församl. **Alster**..... Datum **28 juli**.....
 Fastighet **Svedenäs** **4:13**..... Film nr **K153, K154**.....
 Gårdsnamn Karta **11305**.....
 Anl. art **Herrgård**..... Sign. **MSa**.....
 Uppgiftslämnare **Folke Johansson, Ågare**..... Åtgärder erfordras
 Anteckningar **Skattades första gången 1608..6. adelsfamiljen** stomme
här. bott. här. I slutet av 1600-talet. brann ett träslott ned fasad
här. På Svedenäs finns en ättestupa. taktäckn.

Hus nr	Husets funktion	Byggmtr	Fasad mtr	Färg	Taktäckn.	Byggn. år	Kommentar
I	Boningshus	T	SLL/ SLP	OV	SK	u 1798	
II	Flygelbyggnad	T	SLP	OV	SK	u 1689	
III	Flygelbyggnad	T	SIP	OV	SK	u 1689	Påbyggd av grevinnan Ankerowärd
IV	Hämsbyggnad	R	SLL	OV	2T	u 1900-10	Ena delen nu in- redd
V	Fd brännvins- brännari	S	-	-	2T	u 1606 ?	Här sommarbostad
VI	Matkällare	S	-	-	-	b 1700-1800	
VII	Förråd	T	SIP	FR	Papp	b 1850-1900	Förråd för brand- redskap
VIII	Soldattorp	T	-/SLL	FR	ET	u 1680-90	
IX							
X							

Planskiss

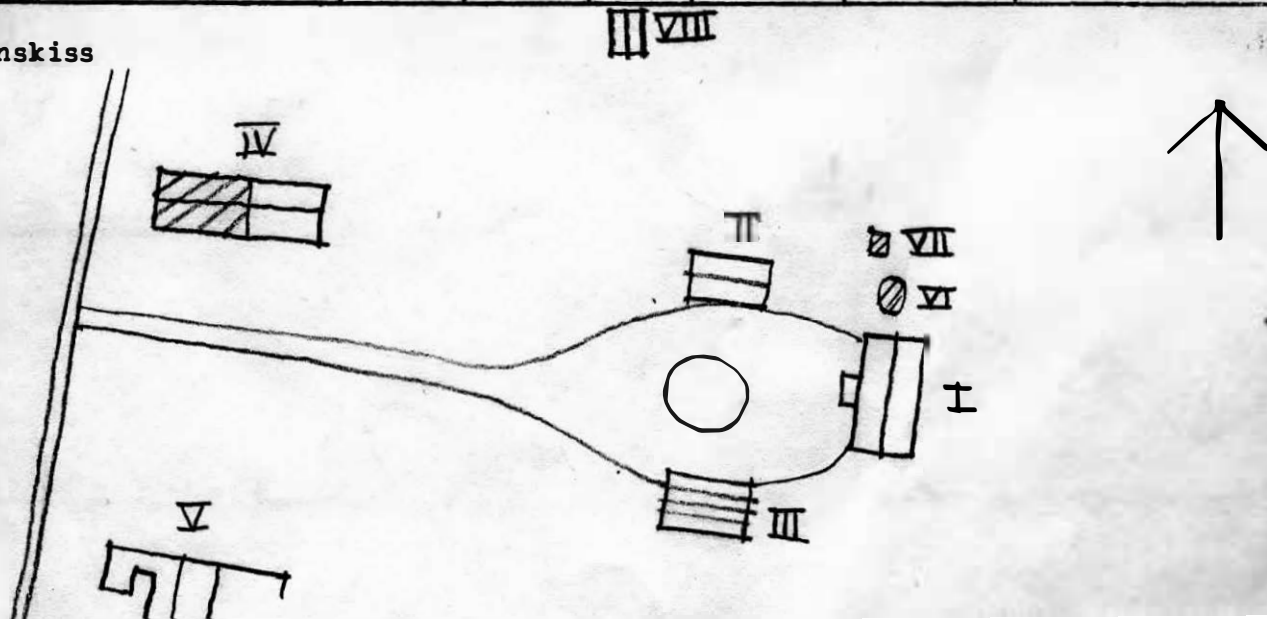

Kommun Karlstad Församl. Alster Datum 14 juli

Fastighet Sitter Film nr 3104

Gårdsnamn f Karta 10395

Anl. art Pondgård Sign. 103

Uppgiftslämnare Bengt Hallgren, ägare Åtgärder erfordras
 stomme
 fasad
 taktäckn.

Hus nr	Husets funktion	Byggmtr	Fasad mtr	Färg	Tak-täckn.	Byggn. år	Kommentar
I	Boningshus	T	SLP	OV	SK	u omkr. 1750	Mycket fina dörrar och beslag inne.
II	Lillstuga	T	SLL	FR	2T	u omkr. 1750	Fd arbetarbostad
III	Haganin	T	SLL	FR	2T	u omkr. 1750	
IV	Garage/trättstuga	KS/B	-/SSP	-/FR	2T	u 1935	
V	Loge	B	SSP	FR	ET	u 1938	
VI	Ladugård	Tg/B	-/SSP	SV/FR	ET	u 1890	
VII	Jordkällare	S	-	-	-	b 1750-1850	
VIII	Källare	S/B	-	-	PX	b 1850-1950	
IX							
X							

Planskiss VII

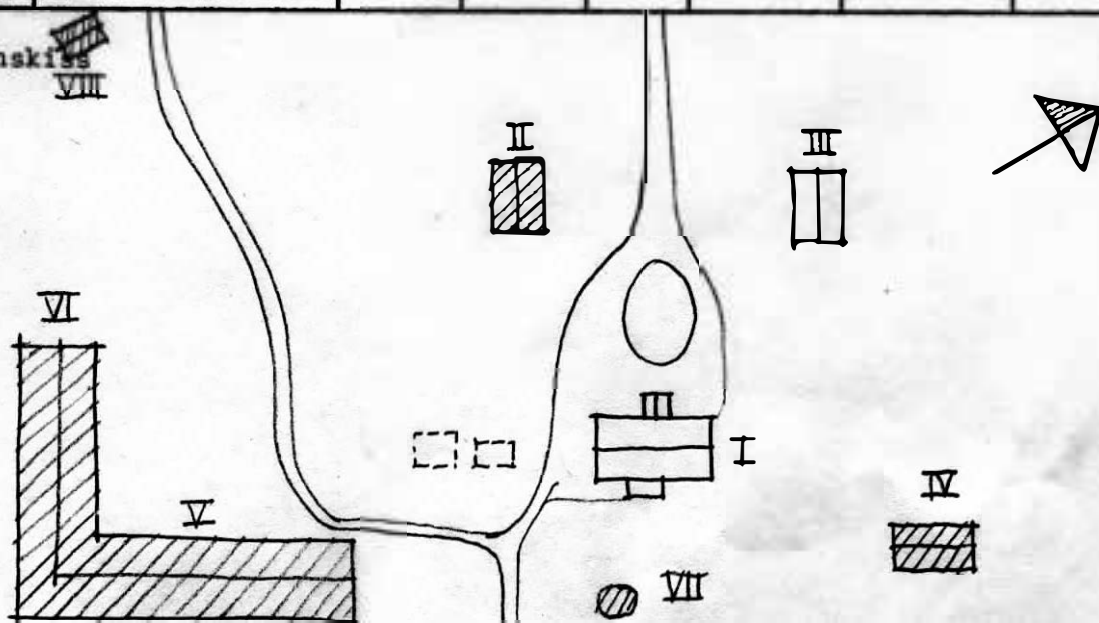

Kommun **Karlstad**..... Församl. **Alster**..... Datum **10. juli**.....
 Fastighet **Södra Forsnäs 1:3**..... Film nr **K95, K96**.....
 Södra Forsnäs
 Gårdsnamn **Södra Forsnäs**..... Karta **10395**.....
 Anl. art **Bondegård**..... Sign. **MS, MS**.....
 Uppgiftslämnare **Fru Ragnild Olsson**..... Åtgärder erfordras
 Anteckningar **1812 delades Forsnäs i två gårdar södra och norra**..... stomme
 fasad
 taktäckn.

Hus nr	Husets funktion	Byggmtr	Fasad mtr	Färg	Taktäckn.	Byggn. år	Kommentar
I	Boningshus	Rv	ET	V	ZBT	U 1812	Renoverat 1958 flyttat 1010
II	Magasin	T	SLL	FR	SK	u 1813	
III	Garage	B	P	Gr	PGr	u 1957	
IV	Stall/vedbod	B	SSP	FR	ET	u 1812	
V	Röksius	T	SLP	FR	PR	u 1821	
VI	Ladugård/loge	Tg/B	-/SSP	-/FR	2T/ET	u 1880-tal	Även maskinhall
VII	Boningshus	B	SLL	FR	2T	u 1920-tal	Fd arbetarbostad
VIII	Avtråde/vedbod	B	SLL	FR	PX	u 1920-tal	
IX	Barack	B	SLL	FR	PGr	u 1960-tal	Militärt
X							

Planskiss

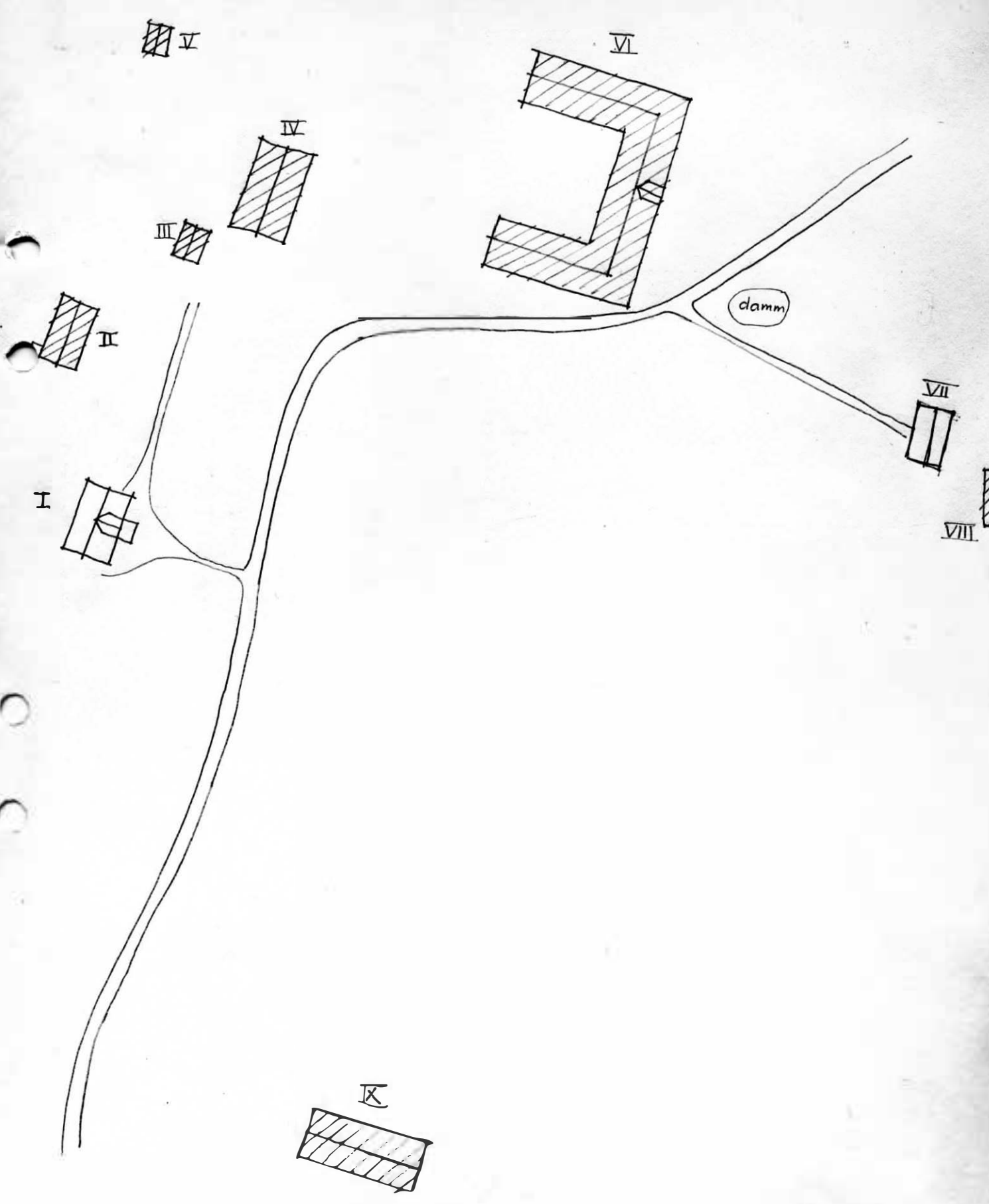

Kommun ... ~~Karlstad~~ Församl. ~~Alster~~ Datum ~~8 juli~~
 Fastighet ~~Södra Forsnäs 1:4~~ Film nr ... ~~194~~
 Gårdsnamn ~~Furuliden~~ ^{Furuliden} Karta ~~10395~~
 Anl. art. ~~Sonarbodstad fd. temp~~ Sign. ~~MSa, GB~~
 Uppgiftslämnare Åtgärder erfordras
 Anteckningar stomme
 fasad
 taktäckn.

Hus nr	Husets funktion	Byggmtr	Fasad mtr	Färg	Taktäckn.	Byggn. år	Kommentar
I	Boningshus	M	R/ll	BR	DC	b 1880 1920	
II	Förval/avtråde	B	R/SSP	BR	DC	b 1900 to?	
III							
IV							
V							
VI							
VII							
VIII							
IX							
X							

Planskiss

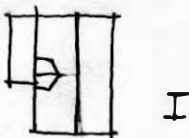
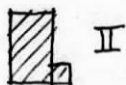

Kommun Karlsted..... Församl. Alster..... Datum 2 juli.....
 Fastighet Södra Forsnäs 1:5..... Film nr K93.....
 Gårdsnamn Annelund..... Karta 10395.....
 Anl. art Bondgård..... Sign. MSa, GP.....
 Uppgiftslämnare Bertil Larsson, ägare..... Åtgärder erfordras
 Anteckningar Affär mellan åren 1907-1918..... stomme
 fasad
 taktäckn.

Hus nr	Husets funktion	Byggmtr	Fasad mtr	Färg	Taktäckn.	Byggn. år	Kommentar
I	Boningshus	T	SLL	FR	2T	u 1875-1900	
II	Ladugård	Tg/B	-/SSP	-/FR	PGr	u 1904	
III	Jordkällare	S	-	-	-	b 1875-1925	
IV	Avtråde	B	-	-	PGr	b 1925-50	
V							
VI							
VII							
VIII							
IX							
X							

Planskiss

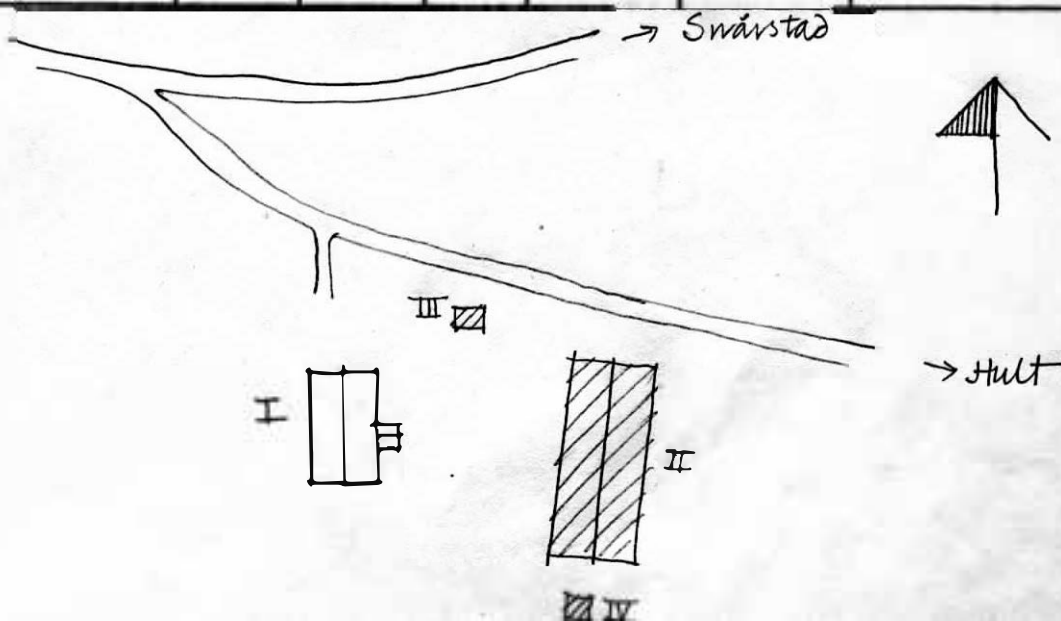

Kommun ...**Karlstad**..... Församl. ...**Alster**..... Datum **.9. juli**.....
 Fastighet **Södra Fornäs... 4:8**..... Film nr **K97, K98**.....
 Gårdsnamn **Hultbråsen**..... Karta **10395**.....
 Anl. art **Fd. bondgård. nu. sommarbostad**..... Sign. **MSa, MS**.....
 Uppgiftslämnare **.. Herr. och fru Elfvén; ägare sedan 15. år.**..... Åtgärder erfordras
 Anteckningar **. Suedja. från 1880-talats mitt(?) fanns uppe i....** stomme **.. Suedja**....
. skogen norr om gården. Den är förfallen, men hällen är väl... fasad **.. Suedja**....
 bevarad. taktäckn. **Suedja**....

Hus nr	Husets funktion	Byggmtr	Fasadmtr	Färg	Taktäckn.	Byggn. år	Kommentar
I	Boningshus	T	SLL	FR	2T	u omkr. 1833	Tillbyggt 1890-talet
II	Ladugård	T/B/S/ Tg	-	FR	2T	u loge, 1881 1873 lador	Stall 1881 Ladugård 1882
III	Lillstuga	T	SLL	FR	2T	u 1890-tal	
IV	Magasin	T	-	FR	2T	u 1874	
V	Redskapshod	B	SSP	FR	1T	b 1940-tal	
VI	Brygghus	B	SLL	FR	2T	u 1946	
VII	Jordkällare	S	-	-	Et	b 1850-1900	
VIII	Avtråde	B	-	FR	P	1961	
IX							
X							

Planskiss

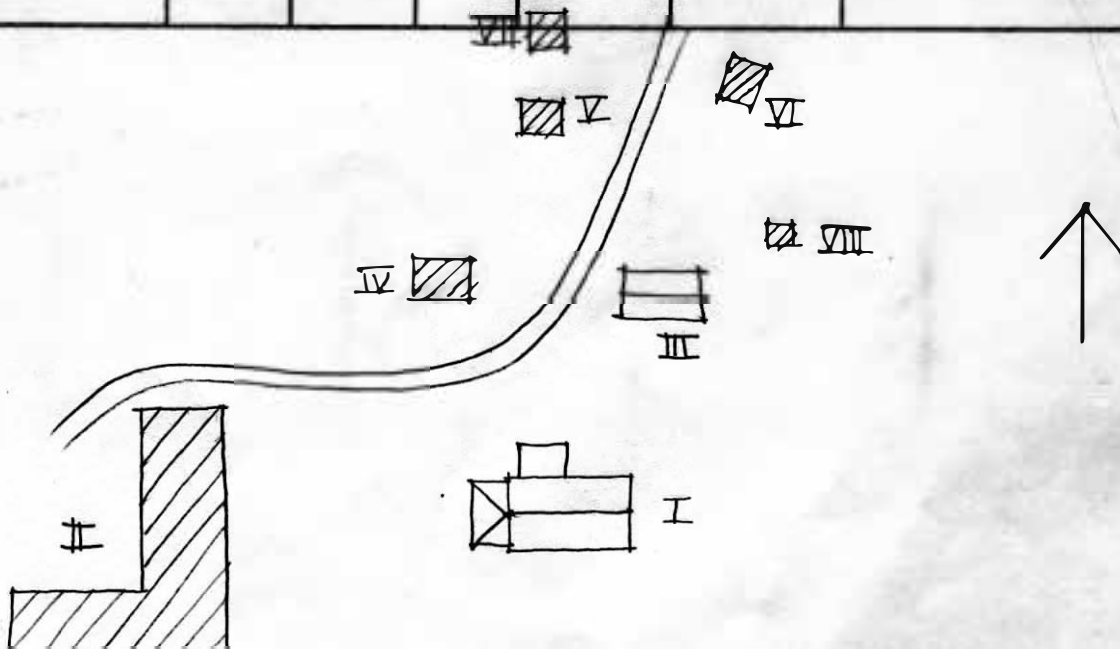

BYGGNADSINVENTERING 1976

S-län

Kommun Karlstad Församl. Alsten Datum 13. juli
 Fastighet Tällered 1:2 Film nr 170
 Gårdsnamn Karta 1:10395
 Anl. art Hembygdsgård Sign. 130
 Uppgiftslämnare Fru Hilda Nilsson, Alsters sockens hembygds- förening Åtgärder erfordras
 Anteckningar Det förra huset brann ned till grunden 1967. Det var timrat och från slutet av 1700-talet. Ledugården brann ned 1965. stomme
 fasad
 taktäckn.

Hus nr	Husets funktion	Byggmtr	Fasad mtr	Färg	Taktäckn.	Byggn. år	Kommentar
I	Boningshus	B	SLP	FR	1T	1870	Vaktmästarbostad uppnå
II	Stallbyggnad	B	SLP	FR	2T	1800-tal	
III	Magasin	T	SLP	FR	2T	1800-tal	
IV	Skedja	B	SLP	FR	2T	1850-1900	
V	Jordkällare	S	-	-	-	1800-tal	
VI							
VII							
VIII							
IX							
X							

Planskiss

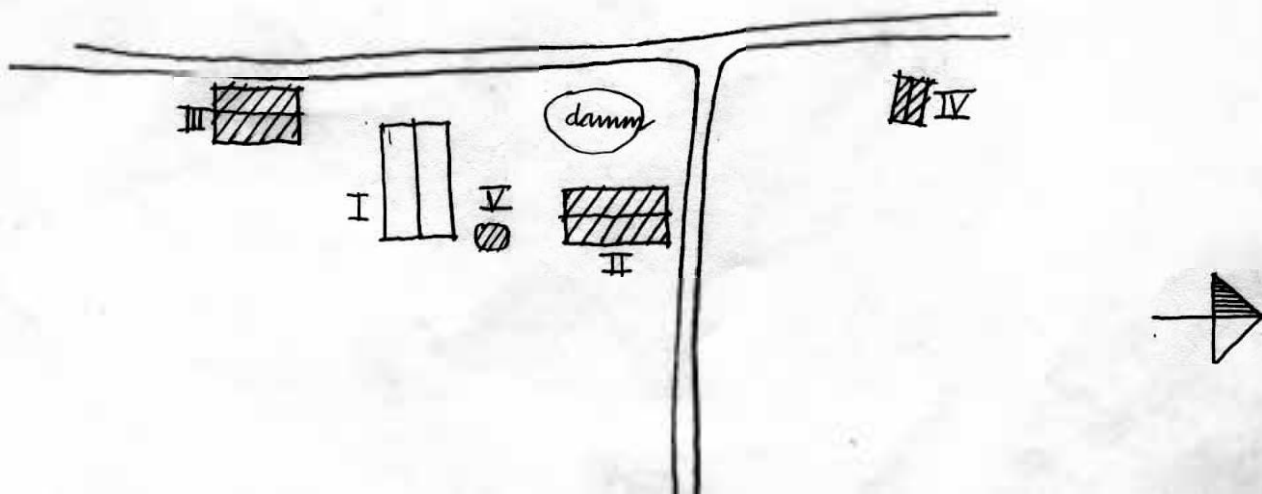

BYGGNADSVINVENTERING 1976

S-län

Kommun Karlsted..... Församl. Alster..... Datum 20. juli.....
 Fastighet Ulvsbya...1:13..... Film nr K112.....
 Gårdsnamn Karta ...10394.....
 Anl. art. Missionshus..... Sign. Sa.....
 Uppgiftslämnare Åtgärder erfordras
 Anteckningar stomme
 fasad
 taktäckn.

Hus nr	Husets funktion	Byggmtr	Fasad mtr	Färg	Taktäckn.	Byggn. år	Kommentar
I	Missionshus	T	SL	Gr	2T	1880-1920	
II							
III							
IV							
V							
VI							
VII							
VIII							
IX							
X							

Planskiss



BYGGNÅDSINVENTERING 1976

S-län

Kommun ..Karlstad..... Församl. ..Ålster..... Datum ..20 juli....
 Fastighet ..Ulvåbyn..1319..... Film nr K112.....
 Gårdsnamn Karta ..10594.....
 Anl. art ..Fd. skola, numera bostadsfastighet..... Sign. ..MSa.....
 Uppgiftslämnare Åtgärder erfordras
 Anteckningar stomme
 fasad
 taktäckn.

Hus nr	Husets funktion	Byggmtr	Fasadmtr	Färg	Taktäckn.	Byggn. år	Kommentar
I	<u>Boningshus</u>	B	SII	PR	2T	b 1890-1920	<u>1870-tal</u>
II	<u>Årställe/Tjänst</u>	B	SII	PR	2T	b 1890-1920	
III							
IV							
V							
VI							
VII							
VIII							
IX							

Planskiss

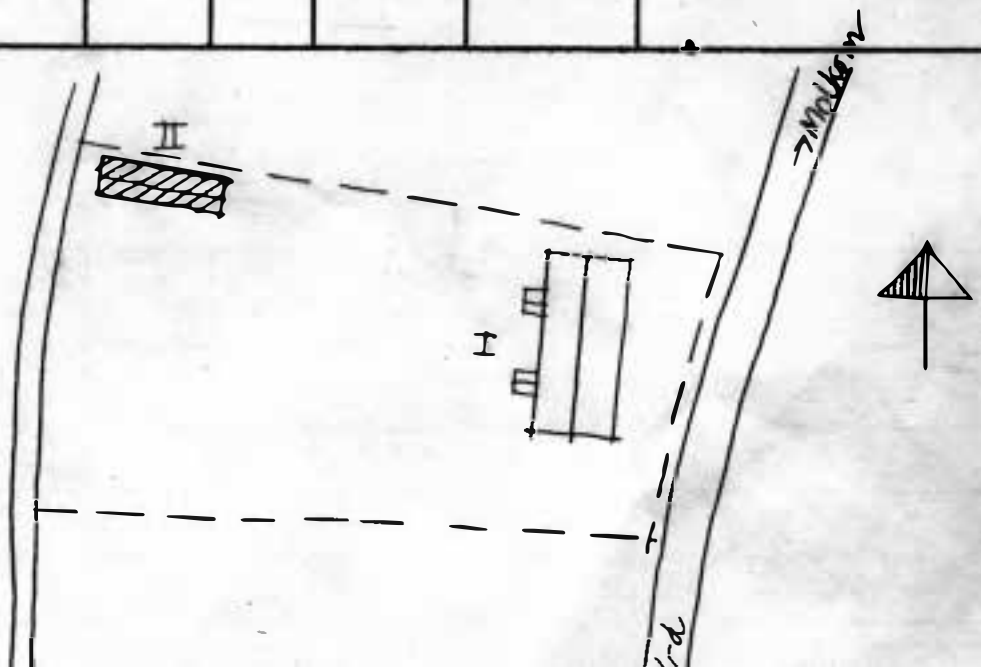

Kommun ~~Kanö~~..... Församl. ~~Alster~~..... Datum ..20. juli.....
 Fastighet ~~Ulvsbyn~~ 1:21..... Film nr .K117, K118
 Gårdsnamn Karta .10394.....
 Anl. art ~~Bostadsfastighet~~..... Sign. .13a.....
 Uppgiftslämnare Åtgärder erfordras
 Anteckningar stomme
 fasad
 taktäckn.

Hus nr	Husets funktion	Bygg- mtr	Fasad mtr	Färg	Tak- täckn.	Byggn. år	Kommentar
I	Boningshus	T	SLP	FR	SK	b 1775-1850	
II	Lillstuga	T	SLP	FR	SK	b 1700-1800	Järnskorsten
III	Snickarbod	T	SLP	FR	SK	b 1775-1850	Fd magasin
IV	Bod	T	-	-	ET	b 1800-1875	
V	Garage	B	SLP	FR	PGr	b 1974-76	
VI							
VII							
VIII							
IX							

Planskiss

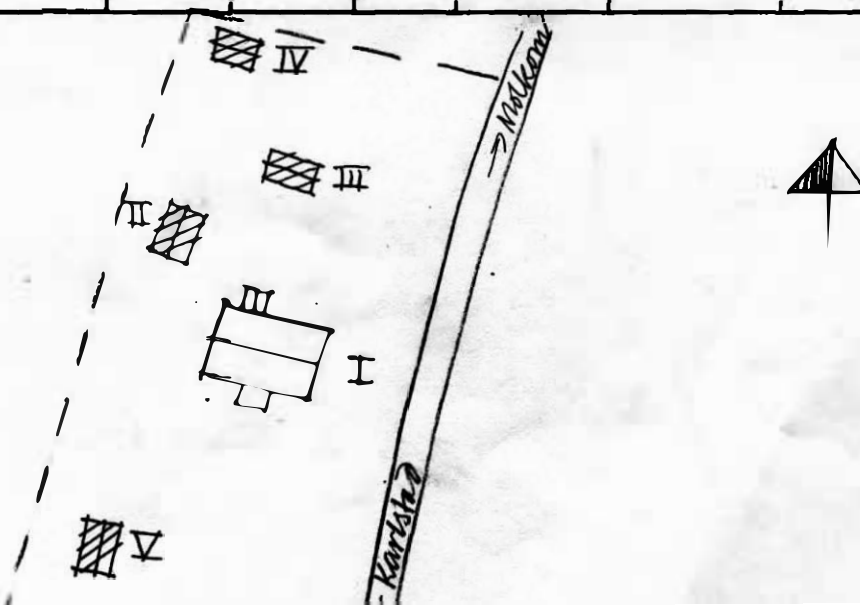

Kommun ~~Korslätt~~..... Församl. ~~Alster~~..... Datum ~~21 juli~~.....
 Fastighet ~~Dylsbyn 1:48~~..... Film nr ~~4117~~.....
 Gårdsnamn Karta ~~10394~~.....
 Anl. art ~~Poststadfastighet fd bondgård~~..... Sign. ~~448~~.....
 Uppgiftslämnare Åtgärder erfordras
 Anteckningar stomme
 fasad
 taktäckn.

Hus nr	Husets funktion	Bygg- mtr	Fasad mtr	Färg	Tak- täckn.	Byggn. år	Kommentar
I	Boningshus	T	SIP	OR	2T	^b 1825-1900	
II	Garage	B	-	OR	FGr	^b 1940-60	
III	Gäststuga	B	SLL	FR	Papp	^b 1950-70	Hitflyttad
IV							
V							
VI							
VII							
VIII							
IX							
X							

Planskiss

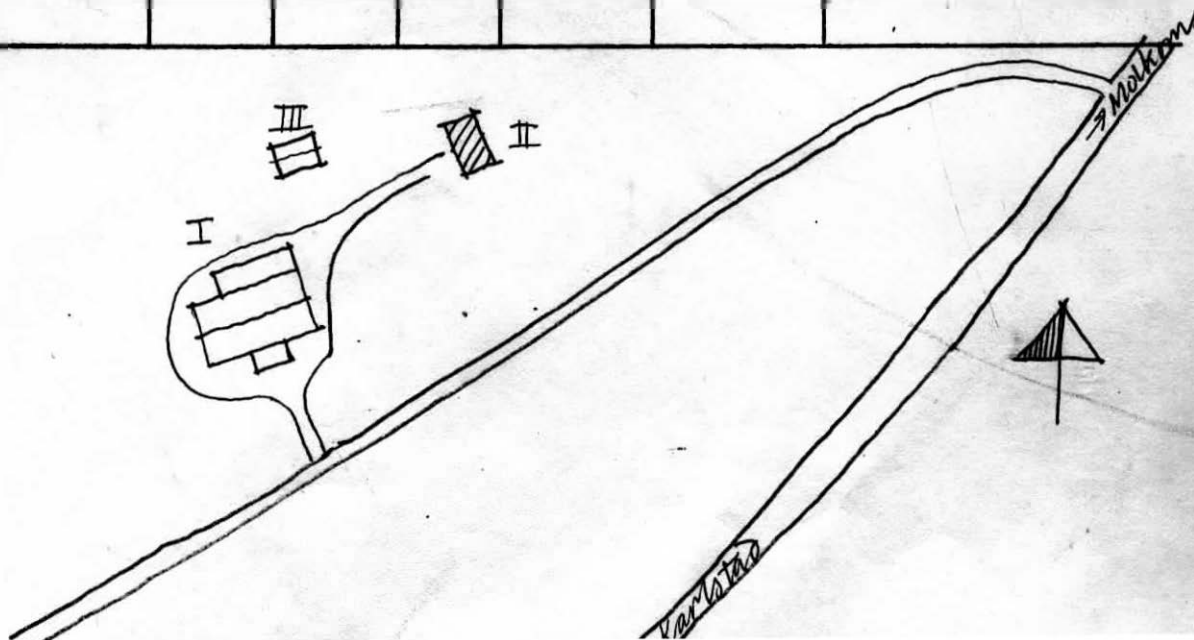

Kommun ..**Karlstad**..... Församling: ..**Alatorp**..... Datum ..**20 juli**.....
 Fastighet ..**Ulvsbyn 1:62**..... Film nr ..**K113**.....
 Gårdsnamn Karta ..**10394**.....
 Anl. art **Bondgård**..... Sign. ..**MS**.....
 Uppgiftslämnare ..**Johan Andersson, Heger**..... Åtgärder erfordras
 Anteckningar stomme
 fasad
 taktäckn.

Hus nr	Husets funktion	Byggmtr	Fasad mtr	Färg	Taktäckn.	Byggn. år	Kommentar
I	Boningshus	T	SLP	FR	PS	u 1700-tal	
II	Boningshus	B	SLL	FR	2T	u 1920	
III	Redskapshod	T/B	-/Stick	FR	2T	u 1700-tal	
IV	Källare/magasin	S/B	-/SLL	FR	2T	u 1850-1900	
V	Stall/vagnslider	B	SSP	FR	PGr	u 1936	
VI	Ladugård/loge	Tg/B	-/SSP	-/FR	2T/ET	u 1912	Ena logen från 1880-talet
VII	Smedja	S/B	-/SLL	-	2T	u 1825-75	Mycket moss på taket
VIII	På träkolsbod	T/B	-	-	PGr	u 1825-75	
IX	Garage	B	SLP	FR	PS	u 1945-50	

Planskiss

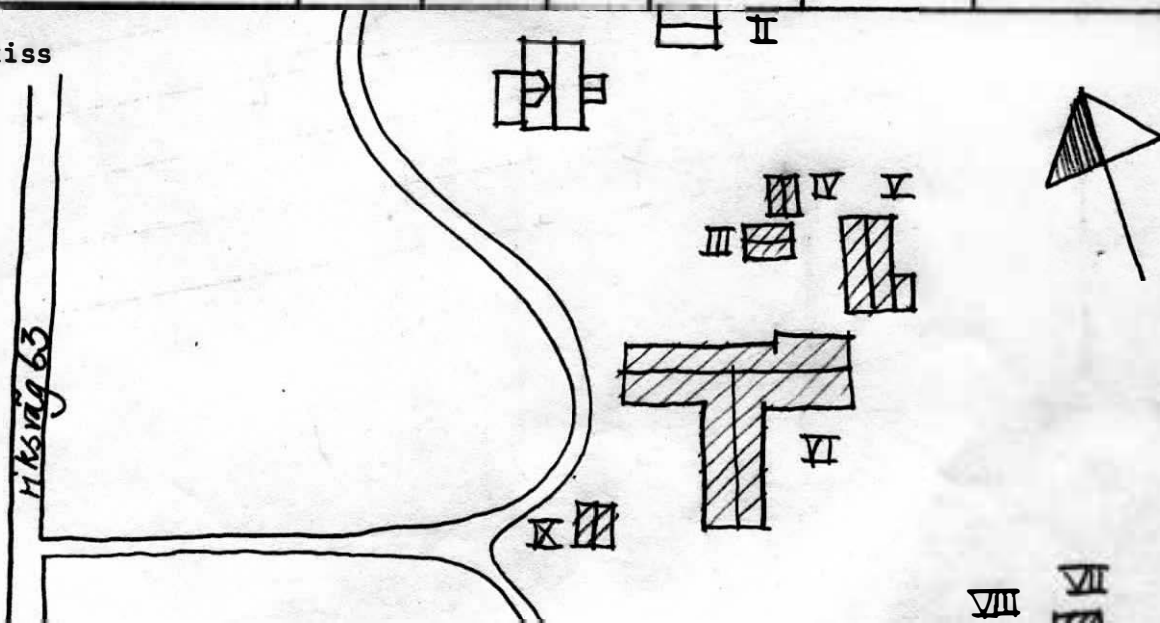

Kommun Karlstad..... Församl. Ålster..... Datum 20 juli.....
 Fastighet Ålvsbyn 166..... Film nr K112, K113.
 Gårdsnamn Karta 10394.....
 Anl. art Bestadsfastighet fd bondgård..... Sign. MS.....
 Uppgiftslämnare Åtgärder erfordras
 Anteckningar stomme
 fasad
 taktäckn.

Hus nr	Husets funktion	Byggmtr	Fasad mtr	Färg	Taktäckn.	Byggn. år	Kommentar
I	Boningshus	M	SII	PP	PGn	b 1850-1900	
II	Waskställe	S/S			PGn	b 1850-1900	
III	Garage	KE	SIM+	SV	PGn	b 1960-70	
IV	Snickerbod/ förråd	B	SII	PP	2m	b 1900-1940	
V	Indugård/loge	D/T	SLL/ SSD	PP	2T/PGr Spån	b 1850-1900	Logen något senare
VI	Färdstuga/lekstuga	B	/SII	PP	PGn	b 1930-1960	
VII							
VIII							
IX							

Planskiss

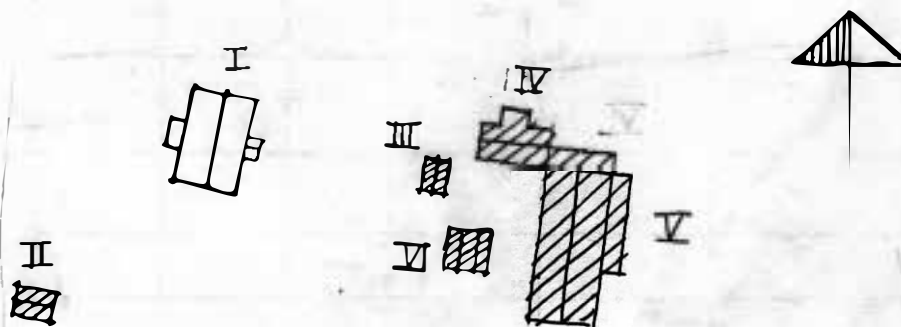

Kommun Karlstad Församl. Alster Datum 21 juli

Pastighet Ås 31 Film nr K144, K145

Gårdsnamn Karta 10394

Anl. art Bondgård Sign. Åsa

Uppgiftslämnare Hugo Larsson, Ås Åtgärder erfordras
 stomme
 fasad
 taktäckn.

Hus nr	Husets funktion	Bygg mtr	Fasad mtr	Färg	Tak-täckn.	Byggn. år	Kommentar
I	Boningshus	T	SLL	FR	SK	u 1750-1800	Påbyggt på 1900-talet
II	Lillstuga	B	SLL	FR	2T	u 1918	
III	Ladugård	Tg/B	-/SSP	-/FR	2T/PGr	u 1920	Logen tillbyggd 1945
IV	Smedja	B	SSP	FR	PX	u 1930	
V	Magasin	T/B	-	FR	PS	b 1800-75	
VI	Garage	T/B	-	FR	PGö	b 1800-1900	
VII	Vedbod	B	SSP	F	PGr	b 1900-50	
VIII	Fd ladugård	T/S/B	-	-/FR	ET/PGr	u omkr. 1840	
IX							
X							

Situationsplan

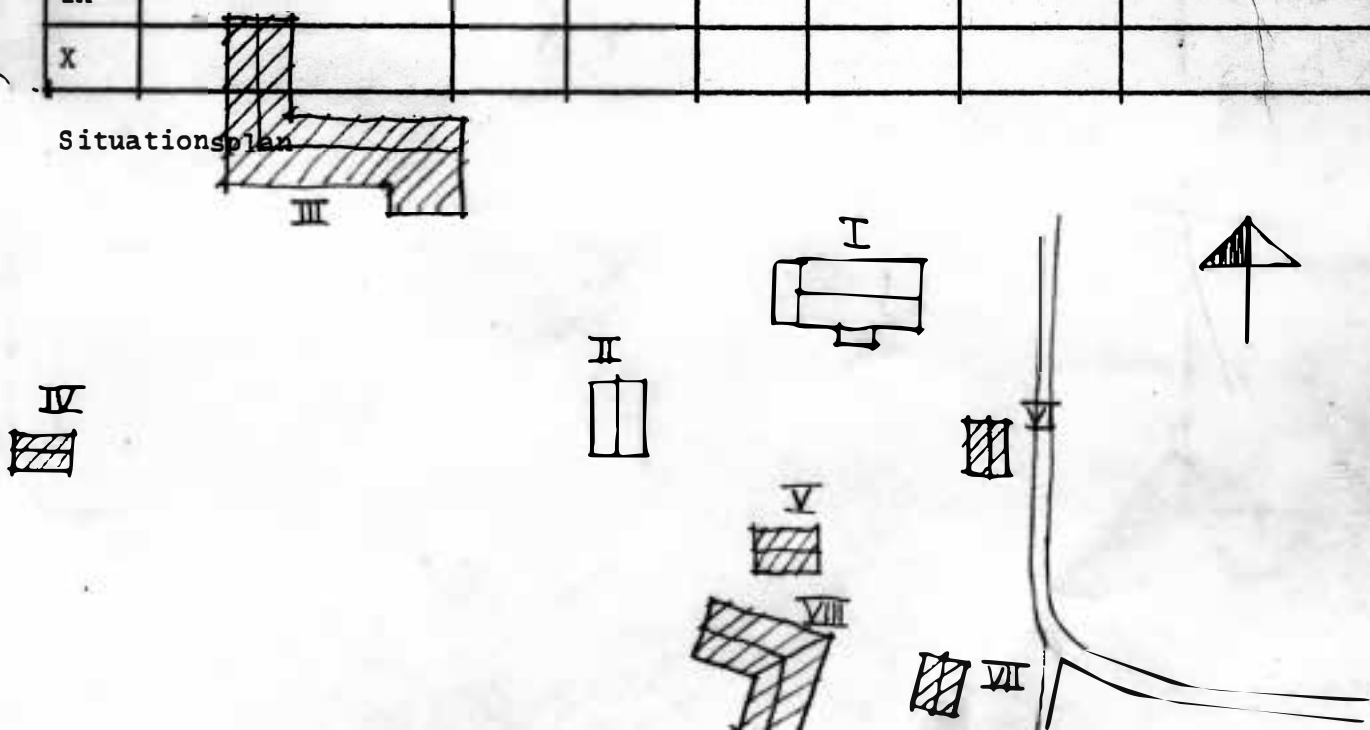

BYGGNADSINVENTERING 1976

S-län

Kommun Karlstad..... Församl. Alster..... Datum 21 juli.....
 Fastighet As 2:1..... Film nr K175.....
 Gårdsnamn Karta 10394.....
 Anl. art Bondgård..... Sign. 15a.....
 Uppgiftslämnare Erik Eriksson, ägare..... Åtgärder erfordras
 Anteckningar stomme
 fasad
 taktäckn.

Hus nr	Husets funktion	Byggmtr	Fasad mtr	Färg	Taktäckn.	Byggn. år	Kommentar
I	Boningshus	T	SLL	ER	2T	1800-75	Tillbyggt 1966
II	Lillstuga/ redskapsbod	T	SLL	ER	PX	b 1725-1825	Källare under ena häftan
III	Garage	T	/SSP	ER	PGr	b 1800-75	Bd magasin
IV	Ladugård	Tg/B	/SSP	/ER	ET	u 1938	
V	Traktorgarage	B	SSP	ER	PGr	b 1940-60	
VI	Smedja	T	-	-	PX/ Näver	B 1825-75	Häll och bälg be- varad
VII							
VIII							
IX							
X							

Planskiss

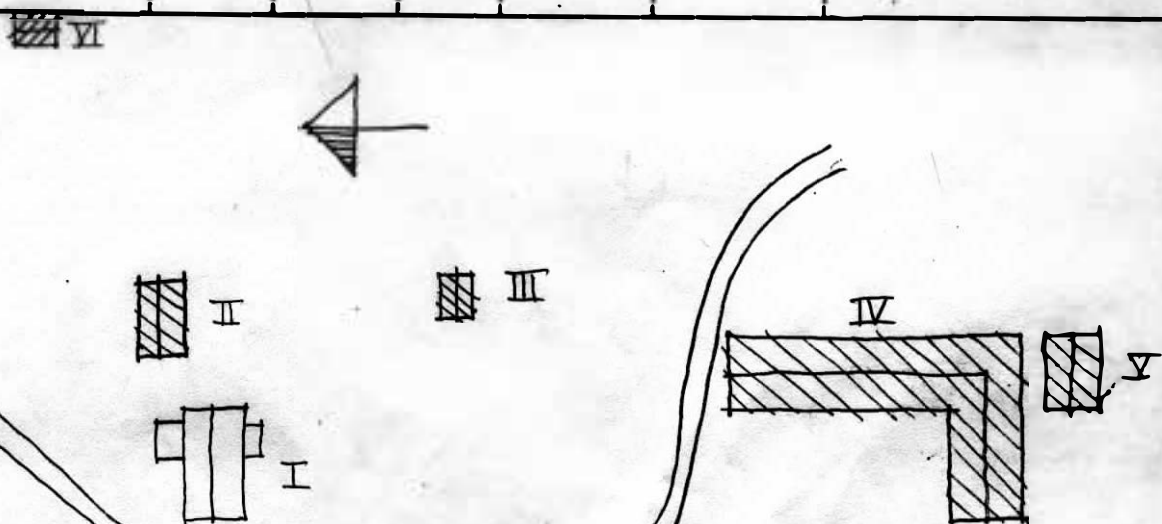

Kommun ... **Karlstad** Församl. **Ålstena** Datum **21 juli**
 Fastighet **Åstorp 114** Film nr **K11C**
 Gårdsnämnd Karta **10394**
 Anl. art. **Bondgård** Sign. **10a**
 Uppgiftslämnare **Gösta Westerlund, Åstorp** Åtgärder erfordras
 Anteckningar stomme
 fasad
 taktäckn.

Hus nr	Husets funktion	Bygg mtr	Fasad mtr	Färg	Tak-täckn.	Byggn. år	Kommentar
I	Boningshus	T	SLP	FR	PS	u 1880	
II	Brygghus	B	SLP	FR	2T	u 1890-1920	
III	Garage	B	SSP	FR	2T	u 1930	
IV	Matkällare	S/B	-	-/FR	FR	b 1800-tal	
V	Magasin/redbod	T/B	-	FR	2T	b 1825-75	
VI	Loge	T/B	-/SSP	FR	PGr	b 1800-75	Tillbyggt senare
VII	Avträde	B	-	FR	2T	u 1930-40	
VIII	Stall	T	-	FR	PGr	b 1800-75	
IX							
X							

Situationsplan

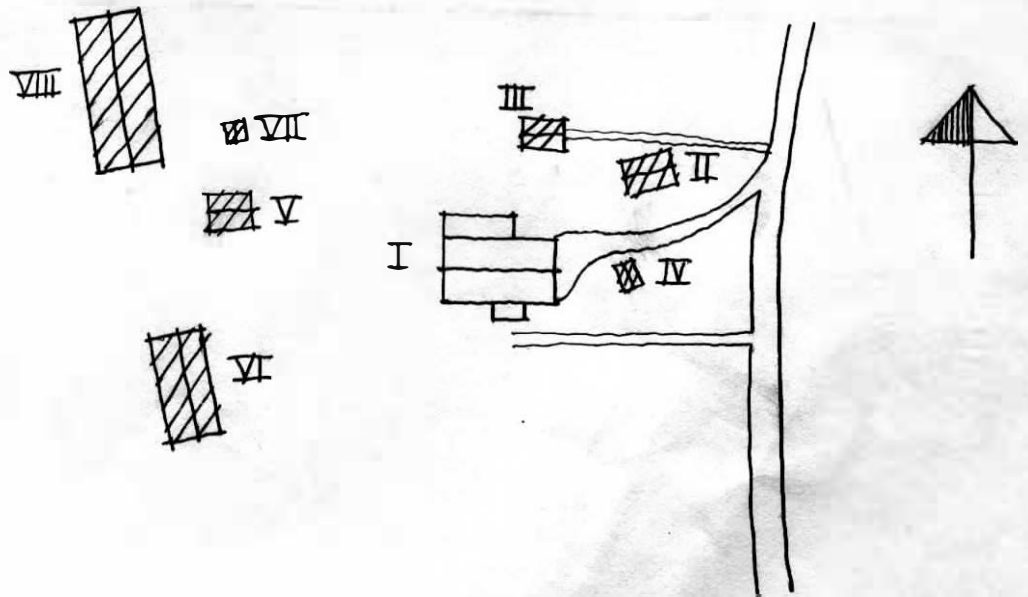

Kommun .Karlstad..... Församl .Alster..... Datum .21. juli.....
 Fastighet .Åstorp...1311..... Film nr K146.....
 Gårdsmann Karta .10394.....
 Anl. art .Bostadsfastighet, fd. poststation..... Sign. MSa.....
 Uppgiftslämnare .Betty Delin. Åstorp..... Åtgärder erfordras
 Anteckningar .Posten nedlagd 1965..... stomme
 fasad
 taktäckn.

Hus nr	Husets funktion	Bygg mtr	Fasad mtr	Färg	Tak-täckn.	Byggn. år	Kommentar
I	Boningshus	B	SLL	FR	2T	u 1922-1925	
II	Vedbod/avträde	B	SSP	FR	2T	b 1920-40	
III	Garage	B	LJS	FR	PGr	b 1960-75	
IV							
V							
VI							
VII							
VIII							
IX							
X							

Situationsplan

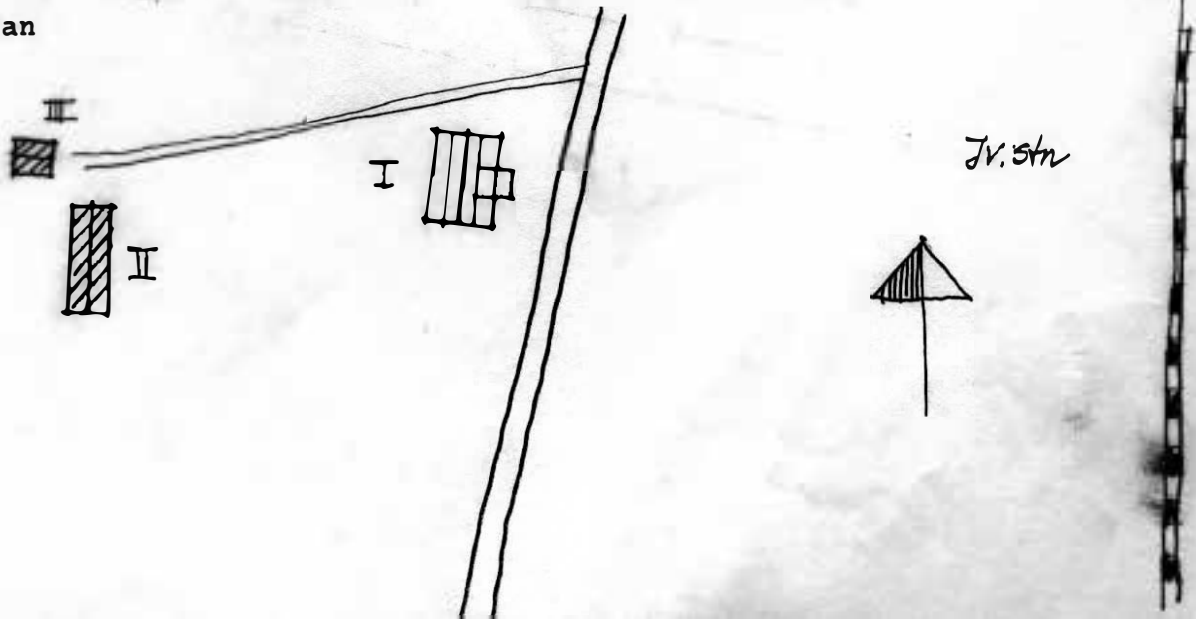

BYGGNADS INVENTERING 1976

S-län

Kommun Karlstad..... Församl. Ålster..... Datum 21 juli.....
 Fastighet Åstorp 1:15..... Film nr K116, K117.....
 Gårdsnamn Karta 10394.....
 Anl. art Stationshus..... Sign. 113a.....
 Uppgiftslämnare Oskar Fredriksson, gamla..... Åtgärder erfordras
 Anteckningar stomme
 fasad
 taktäckn.

Hus nr	Husets funktion	Byggmtr	Fasad mtr	Färg	Taktäckn.	Byggn. år	Kommentar
I	<u>Ed stationshus</u>	T	SPS/ LES	ER	Papp	u 1906	
II	<u>Stationsmagasin</u>	T	LPS/ SLL	ER	2T	u 1906	
III	<u>Vedbod/förråd</u>	T	LPS	ER	3T	u 1906	
IV	<u>Jordkällare</u>	S/B	-	-/ER	Papp	u 1906	
V							
VI							
VII							
VIII							
IX							
X							

Planskiss

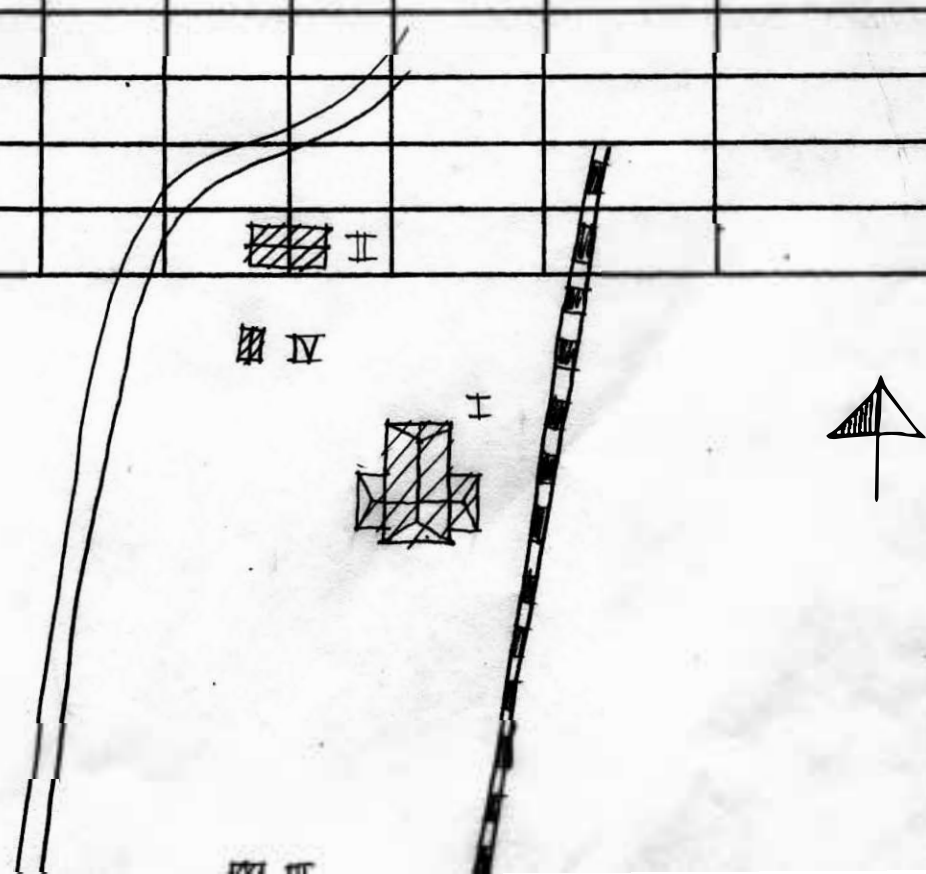

Kommun Varlstad..... Församl. Ålster..... Datum 21. juli.....
 Fastighet 1:16..... Film nr K117.....
 Gårdsnamn Karta 10394.....
 Anl. art Bostadsfastighet..... Sign. MSa.....
 Uppgiftslämnare Åtgärder erfordras
 Anteckningar stomme
 fasad
 taktäckn.

Hus nr	Husets funktion	Byggmtr	Fasad mtr	Färg	Taktäckn.	Byggn. år	Kommentar
I	Boningshus	B	SLL	FR	PGö	b 1890-1920	
II	Förråd m m	B	SLL	FR	PK	b 1890-1920	
III	Garage	B	SSP	FR	Papp	b 1920-50	
IV							
V							
VI							
VII							
VIII							
IX							
X							

Planskiss

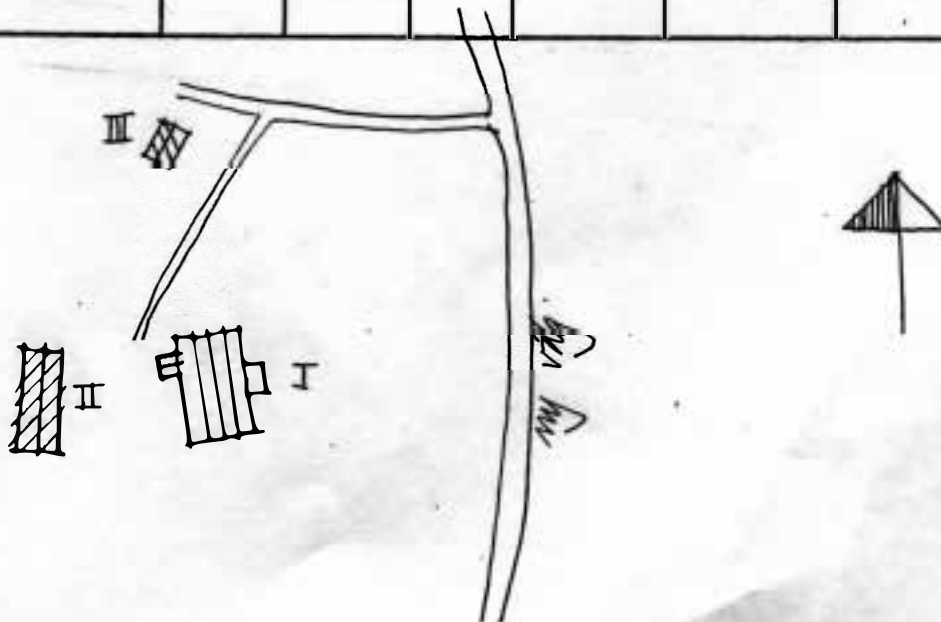

Kommun ~~Åstorp~~ Församl. ~~Åstorp~~ Datum ~~21 juli~~
 Fastighet ~~Åstorp 1:30~~ Film nr ~~2447~~
 Gårdsnamn Karta ~~40594~~
 Anl. art ~~Varvaktstuga~~ Sign. ~~i S~~
 Uppgiftslämnare ~~Per Lindström, ägare~~ Åtgärder erfordras
 Anteckningar stomme
 fasad
 taktäckn.

Hus nr	Husets funktion	Byggmtr	Fasad mtr	Färg	Taktäckn.	Byggn. år	Kommentar
I	Boningshus	T	IVS	OR	DS	u 1905	
II	Gårds/Åstorp	D	IVS	OR	3T	u 1905	
III	Isstuga	S				u 1905-10	
IV							
V							
VI							
VII							
VIII							
IX							
X							

Planskiss

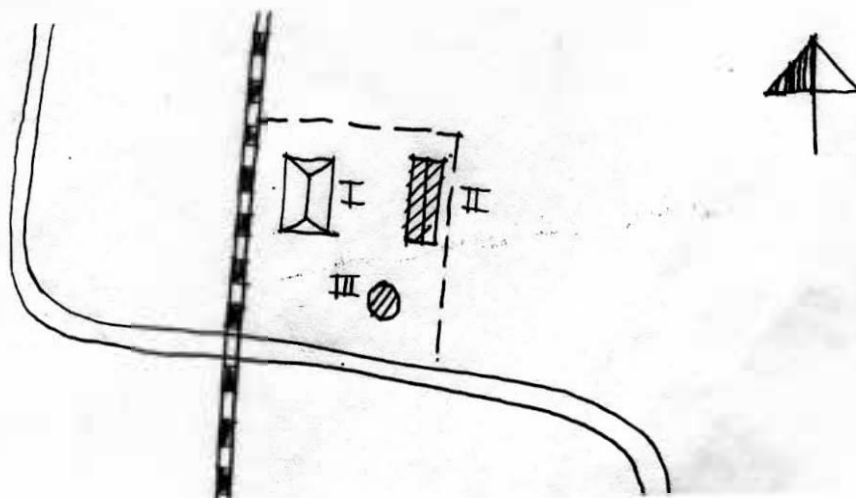

Kommun ~~Karlstad~~..... Församl ~~Åstorp~~..... Datum **21. juli**.....
 Fastighet ~~Åstorp~~...**1139**..... Film nr **K117**.....
 Gårdsmann Karta **10394**.....
 Anl. art **Bostadsfastighet**..... Sign. **MSa**.....
 Uppgiftslämnare **Oskar Fredrikson, Ägare**..... Åtgärder erfordras
 Anteckningar stomme
 fasad
 taktäckn.

Hus nr	Husets funktion	Bygg mtr	Fasad mtr	Färg	Tak-täckn.	Byggn. år	Kommentar
I	Boningshus	m/p	STP	GR	2m	1675-1725	Byggt 1973
II	Garage	T	STP	GR	2m	1750-1800	Fd drängstuga med bsd
III							
IV							
V							
VI							
VII							
VIII							
IX							
X							

Situationsplan

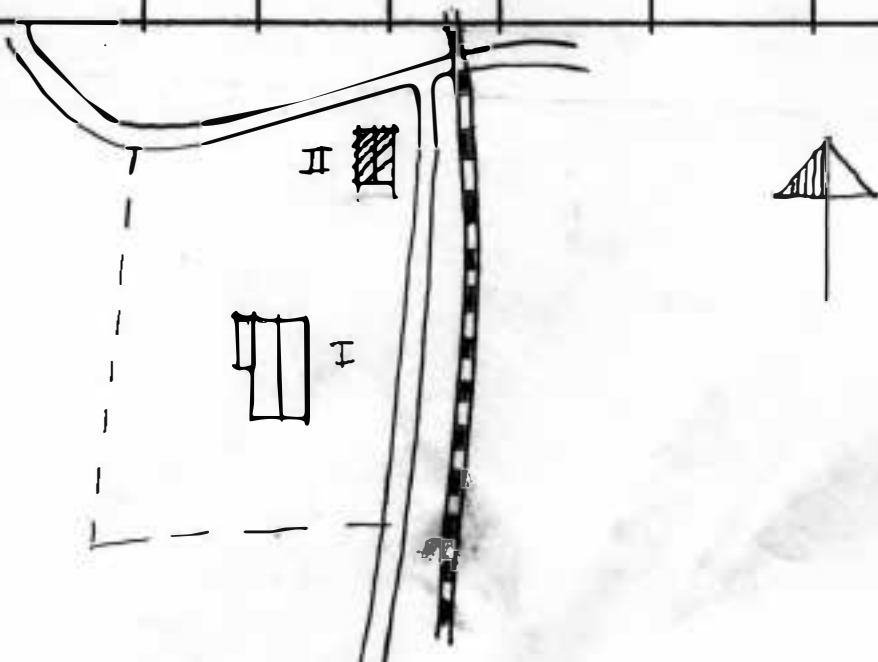

Kommun Karlstad Församl. Alster Datum 14 juli
 Fastighet Öjering 1:1 Film nr K104
 Gårdsnamn Karta 10384
 Anl. art Bondgård Sign. MSa
 Uppgiftslämnare Bertil Johansson, Ågare Åtgärder erfordras
 Anteckningar Gården brann i början på 1800-talet. Frödings stomme
föräldrar har ägt gården. fasad
 taktäckn.

Hus nr	Husets funktion	Byggmtr	Fasadmtr	Färg	Taktäckn.	Byggn. år	Kommentar
I	Boningshus	T	SLL	FR	2T	1800-50	
II	Magasin	T	SLP	FR	2T	1750-1850	Äldre än huset
III	Ladugård	B	SLP	FR	PGr/ET	1875-1950	
IV	Vagnslider	B	SSP	FR	PGr	1950-tal	
V	Pumphus	B	SLL	FR	ET	1950-tal	
VI							
VII							
VIII							
IX							
X							

Planskiss

