

Kommun ..~~Karlstad~~..... Församl. ~~Alster~~..... Datum ...15 juli...
 Fastighet ~~Alster~~...3:1..... Film nr ..K102.....
 Gårdsnamn Kyrka med kyrkogård och sockenstuga Karta ..10594.....
 Anl. art ..~~Kyrka med kyrkogård och sockenstuga~~..... Sign. ..Ea.....
 Uppgiftslämnare Åtgärder erfordras
 Anteckningar ~~Uppgifter hämtade från skriften "Alsters kyrka"~~ stomme
 Louise Thom fasad
 taktäckn.

Hus	Husets funktion	Byggmtr	Fasad mtr	Färg	Taktäckn.	Byggn. år	Kommentar
I	Kyrka	T	Stick/ Fjäll	BR	Spån	u 1693-96	Håller på att restaureras
II	Sockenstuga	T	SLP	BR	1T	u 1830	
III	Gravkor	S	Slät	OV	SK	u 1720-40	"Kolthoffska gravkoret"
IV							
V							
VI							
VII							
VIII							
IX							
X							

Planskiss

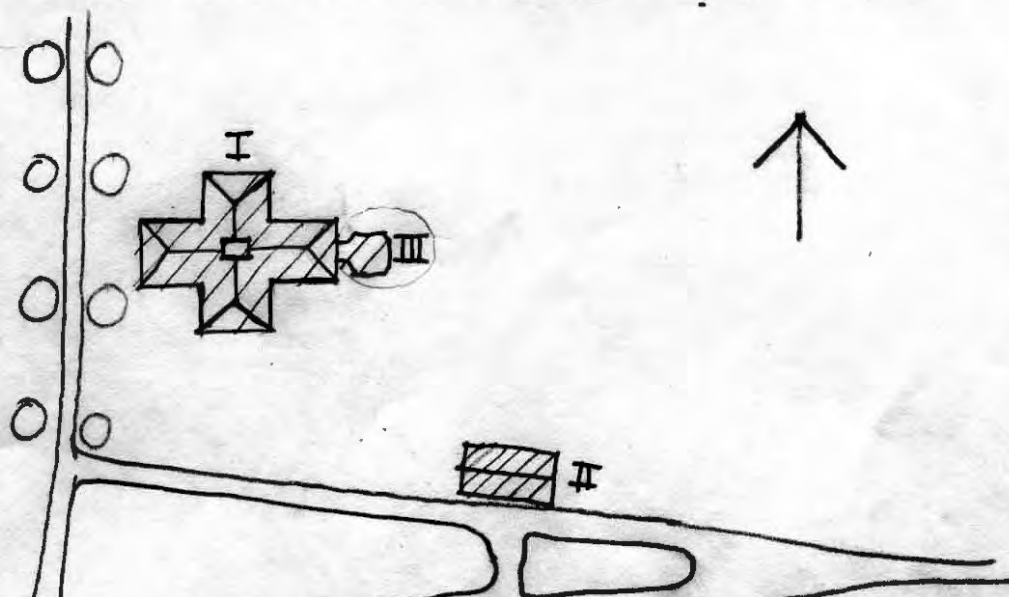

Kommun Kanalsled Församl. Alster Datum 22. juli
 Fastighet Alster 1:2 Film nr K120
 Gårdsnamn Karta 10394
 Anl. art Bostadsfastighet Sign. MSa
 Uppgiftslämnare Gertrud Zander,ägare Åtgärder erfordras
 Anteckningar stomme
 fasad
 taktäckn.

Hus nr	Husets funktion	Bygg- mtr	Fasad mtr	Färg	Tak- täckn.	Byggn. år	Kommentar
I	Boningshus	B	LFS/ SFS	OG	PGr	u 1908	
II	Trättstuga	B	SLL	OG	2T	u 1908	
III	Avtråde/hönshus	B	SLL	FR	2T	u 1908	
IV	Vedbod/förråd	B	SLL	FR	PGr	u 1908	
V							
VI							
VII							
VIII							
IX							
X							

Planskiss

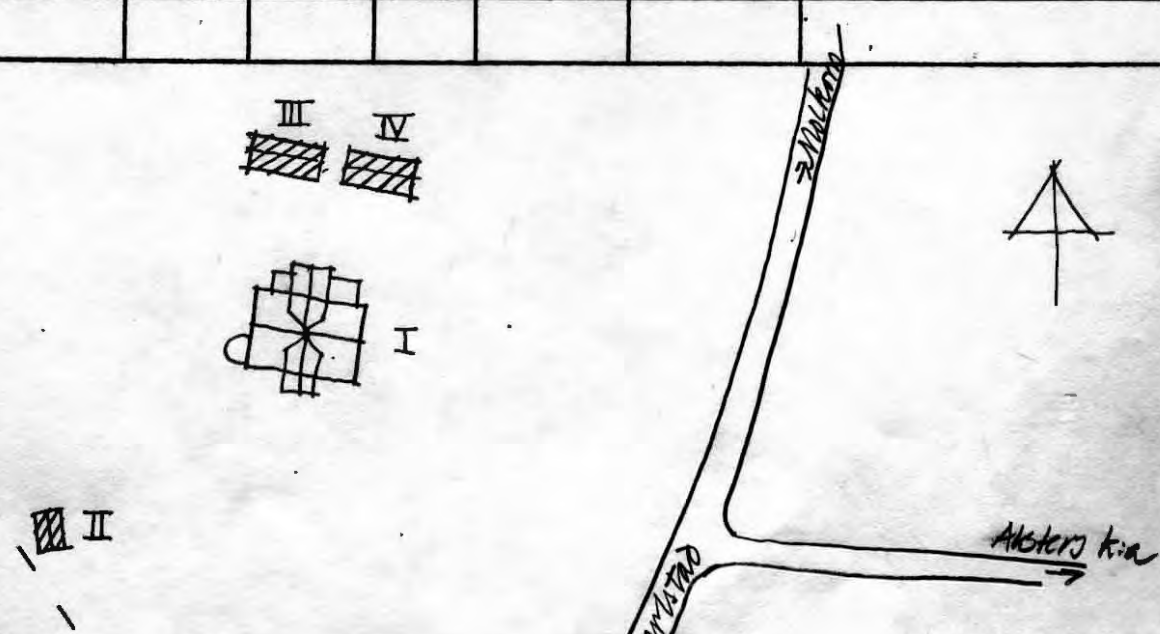

BYGGNADSINVENTERING 1976

S-län

Kommun ..Karlstad..... Församl. ..Alster..... Datum ..23 juli.....
 Fastighet ..Alstrum...1216..... Film nr ..K145.....
 Gårdsnamn Karta ..10394.....
 Anl. arb ..Bostadsfastighet..... Sign. ..NSa.....
 Uppgiftslämnare Åtgärder erfordras
 Anteckningar stomme
 fasad
 taktäckn.

Hus nr	Husets funktion	Byggmtr	Fasad mtr	Färg	Taktäckn.	Byggn. år	Kommentar
I	Boningshus	B	SLL	ER	2T	b 1900-1920	
II	Förråd	B	SSP	ER	Papp	b 1920-40	
III							
IV							
V							
VI							
VII							
VIII							
IX							
X							

Planskiss

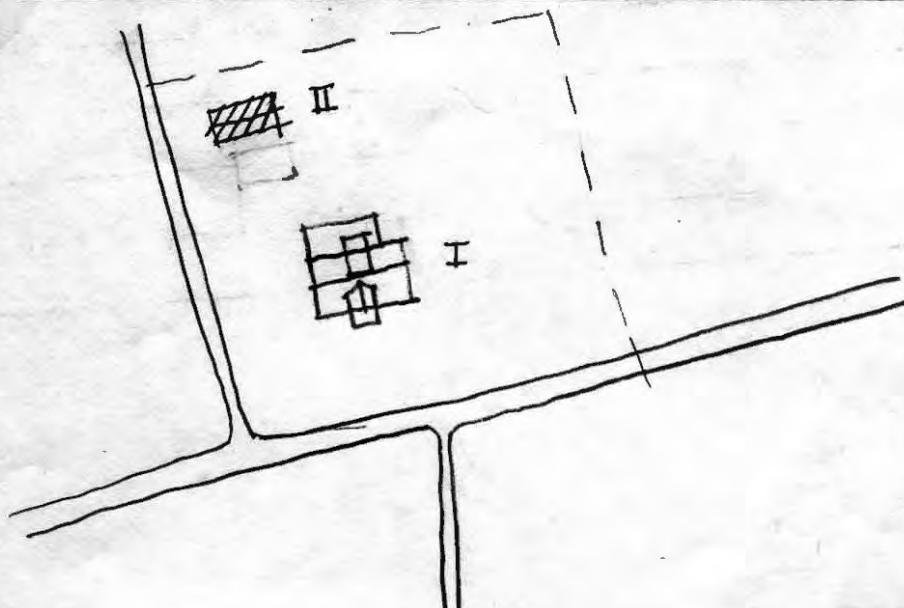

Kommun Karlstad..... Församl. a. Alster..... Datum 23 juli.....
 Fastighet Alstrum 448..... Film nr K145.....
 Gårdsnamn Karta 10394.....
 Anl. art Bostadsfastighet..... Sign. MSa.....
 Uppgiftslämnare Åtgärder erfordras
 Anteckningar stomme
 fasad
 taktäckn.

Hus nr	Husets funktion	Byggmtr	Fasad mtr	Färg	Taktäckn.	Byggn. år	Kommentar
I	Boningshus	Tg	Slät	SG	PG8	b 1900-25	
II	Uthuslänga	B	SSP	FR	PGr	b 1920-40	
III							
IV							
V							
VI							
VII							
VIII							
IX							
X							

Planskiss

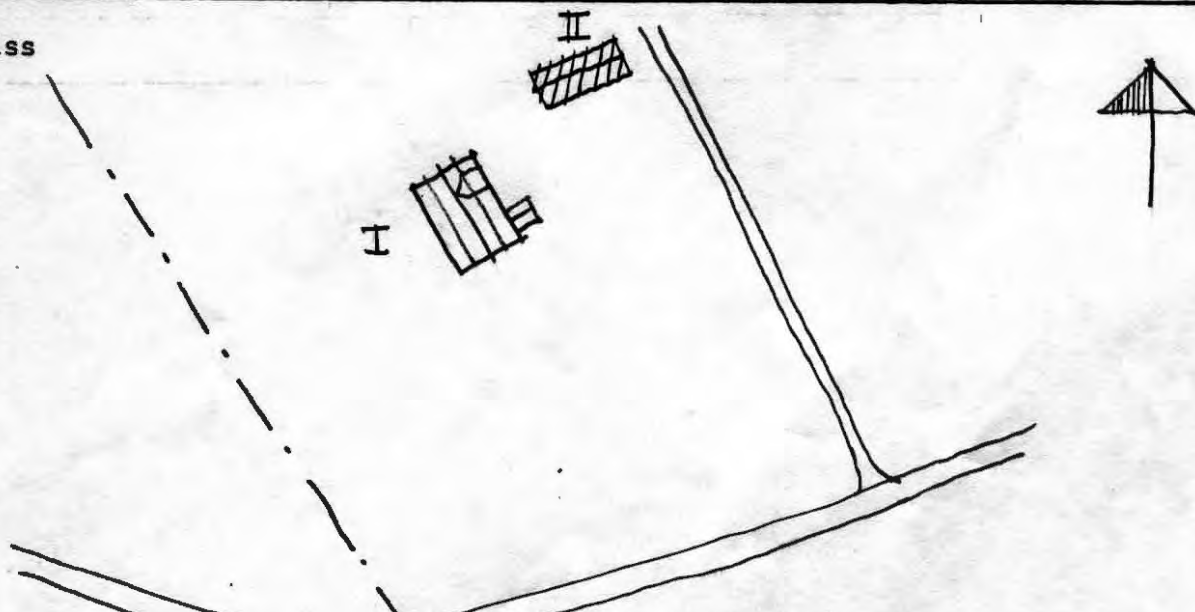

BYGGNADSVINVENTERING 1976

S-14n

Kommun ... ~~Kanlsta~~ Församl. ~~Alsten~~ Datum 21 juli 1976

Fastighet ... ~~Alstrax~~...1:20..... Film nr .K145.....

Gårdsnamn Karta 10304.....

Anl. art ~~Postfastighet~~..... Sign. MSA.....

Uppgiftslämnare Åtgärder erfordras
stomme
fasad
taktäckn.

Hus nr	Husets funktion	Bygg- mtr	Fasad mtr	Färg	Tak- täckn.	Byggn. år	Kommentar
I	Boningshus	B	SLL	FR	2T	b 1900-30	
II	Garage/förvård	KS/B	/SSP	/FR	2T	b 1940-60	
III	Garage	B	SLL	FR	PCn	b 1950-70	
IV							
V							
VI							
VII							
VIII							
IX							
X							

Planskiss

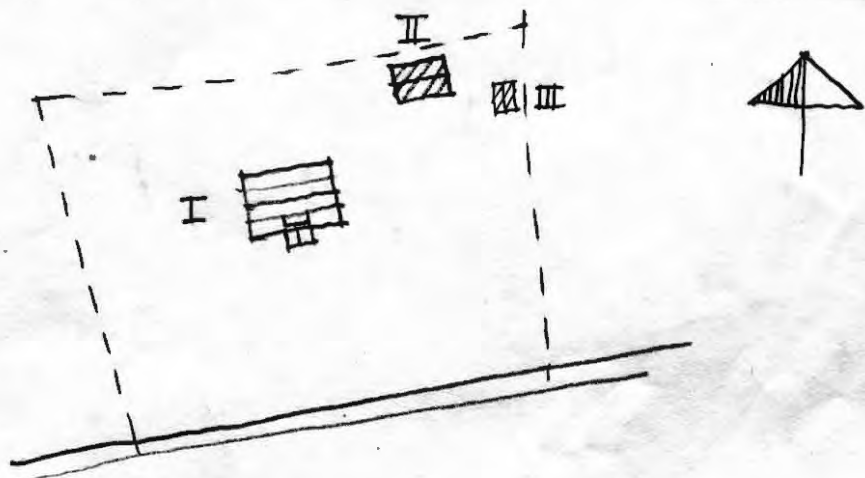

Kommun ... ~~Korslätt~~ Församl. ... ~~Alsten~~ Datum 22 juli
 Fastighet ~~Alstrum~~ ... 1:26 Film nr K141
 Gårdsnamn Karta 10394
 Anl. art ~~Bostadsfastighet. fd. cementgjuteri~~ Sign. MSA
 Uppgiftslämnare Åtgärder erfordras
 Anteckningar stomme
 fasad
 taktäckn.

Hus nr	Husets funktion	Bygg- mtr	Fasad mtr	Färg	Tak- täckn.	Byggn. år	Kommentar
I	Boningshus	Tg/B	Slät/ SLL	-/TR	2T	b 1910-40	
II							
III							
IV							
V							
VI							
VII							
VIII							
IX							

Planskiss

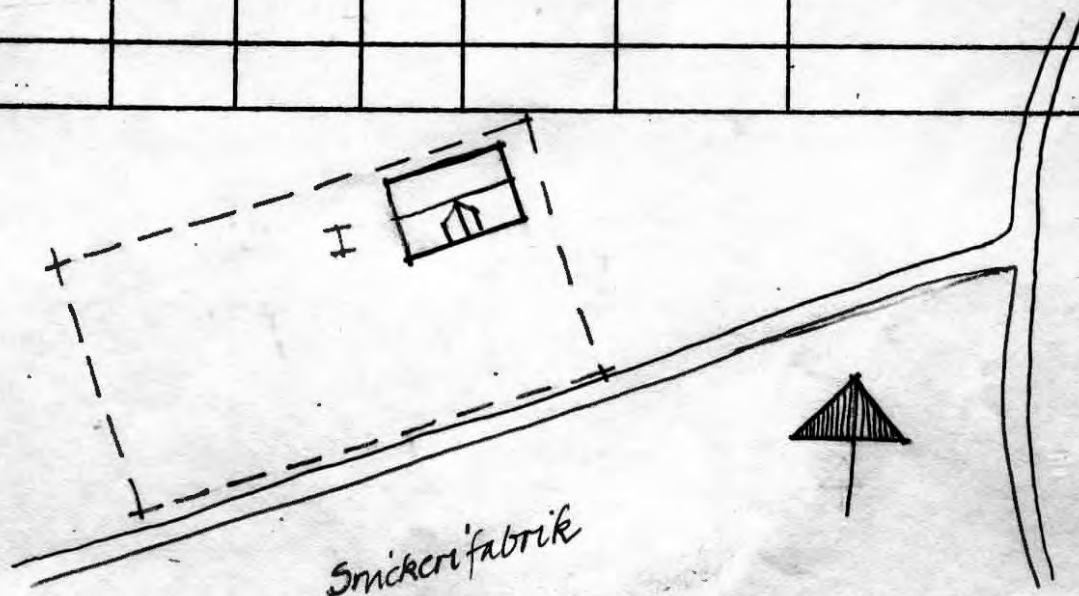

Kommun Karlstad..... Församl. Alster..... Datum 22 juli.....
 Fastighet Alstrum 1:26..... Film nr 1141.....
 Gårdsnamn Karta 10394.....
 Anl. art Postadsfastighet..... Sign. MSa.....
 Uppgiftslämnare Sven och Ann-Christine Larsson, ägare..... Åtgärder erfordras
 Anteckningar stomme
 fasad
 taktäckn.

Hus nr	Husets funktion	Byggmtr	Fasad mtr	Färg	Taktäckn.	Byggn. år	Kommentar
I	Boningshus	B	SLL	FR	2T	u 1916	
II	Boningshus	B	SLL	FR	2T	u 1915-20	
III	Tvättstuga/ garage	KS	-	-/FR	PGr	b 1940-60	
IV	Fd ladugård m m	Tg/B	-/SSP	-/FR	2T	u 1916	
V							
VI							
VII							
VIII							
IX							

Planskiss

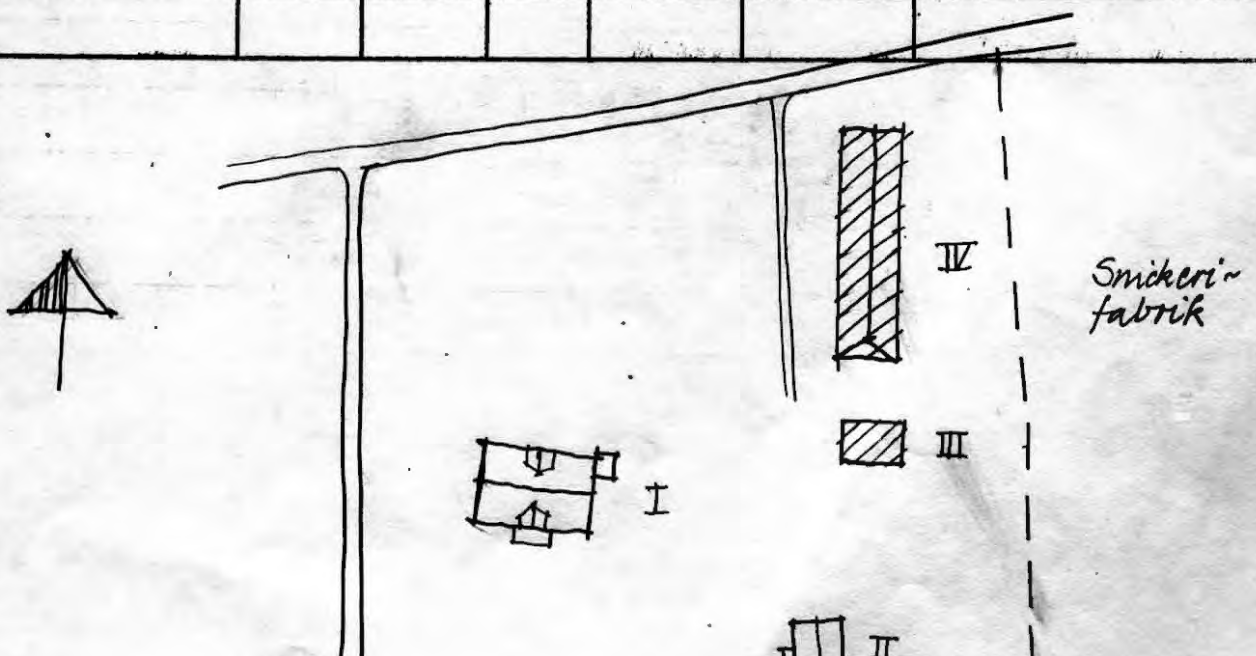

BYGGNADSVINVENTERING 1976

S-län

Kommun Karlstad..... Församl. Alster..... Datum 22 juli.....
 Fastighet Alstrum 1:39..... Film nr K120.....
 Gårdsnamn Kristineberg..... Karta 10395.....
 Anl. art Postadsfastighet..... Sign. MSa.....
 Uppgiftslämnare Bengt Andersson, Egare..... Åtgärder erfordras
 Anteckningar stomme
 fasad
 taktäckn.

Hus nr	Husets funktion	Bygg- mtr	Fasad mtr	Färg	Tak- täckn.	Byggn. år	Kommentar
I	Boningshus	T/B	SLL	JR	PGr	u 1858	Tillbyggt 1976
II	Verkstad	Tg	Rapp	-	PGr	u 1930	Fd drängstuga
III	Förråd	B	SLL	FR	PGr	u 1930-50	
IV	Hönshus	B	-	FR	PGr	b 1940-60	
V							
VI							
VII							
VIII							
IX							
X							

Planskiss

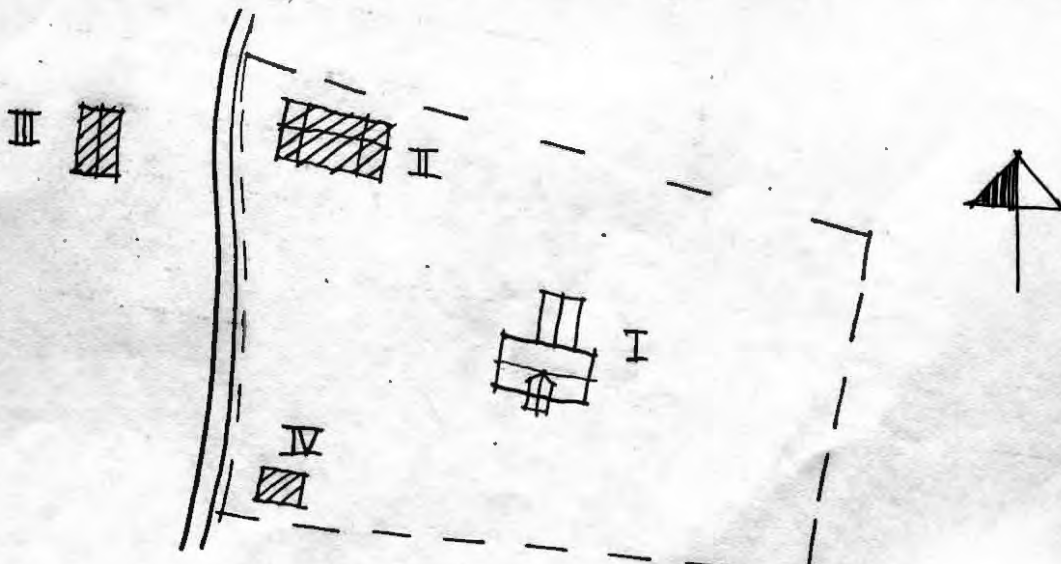

Kommun ... Karlstad Församl. ... Alster Datum .. 13 juli

Fastighet .. Alstrum 5:1 Film nr K32, K101

Gårdsnamn .. Alstrums gård Karta .. 10394

Anl. art .. Herrgård Sign. .. MSa

Uppgiftslämnare .. Fam Nilser, ägare Åtgärder erfordras

Anteckningar .. Gården fanns på 1300-talet. Fd järnbruk, kvarnen stomme

nedbrunnen 1959, fasad

..... taktäckn.

Hus nr	Husets funktion	Byggmtr	Fasad mtr	Färg	Taktäckn.	Byggn. år	Kommentar
I	Boningshus	T	SLP	OV	SK	u 1772	Källarvåning äldre
II	Flygelbyggnad	T	SLP	OV	SK	u 1772	
III	Flygelbyggnad	T	SLP	OV	SK	u 1772	
IV	Südesmagasin	T	SLP	FR	SK	u 1810-20	
V	Lekstuga	B	PFv	OG	Papp	u 1930	
VI	Magasin	T	-/SLP	FR	SK	u 1810-20	
VII	Vedbod	T	SSP	FR	SK	u 1875-1900	Vällningklocka bevarad
VIII	Garage	KS/B	-/SSP	SV/ FR	SK	u 1925-30	
IX	Vagnslider	B	-	FR	SK	u 1875-1900	
X	Ladgård	S/B	SLP/ SSP	-/FR	1T	u omkr. 1850	

Planskiss

Alstrum 5:1 fortsättning

Hus nr	Husets funktion	Bygg- mtr	Fasad mtr	Färg	Tak- täckn.	Byggn. år	Kommentar
XI	Lege	B	SSP	FR	ET	u 1915-20	
XII	Svinhus	Tg	-	-	2T	u 1920-25	Används som stall
XIII	Boningshus	B	SLL	FR	2T	u 1915-20	Fd arbetarbostad kallas Brölösa
XIV	Stall	Tg/B	Slät/ SSP	-/FR	2T	u 1925-30	
XV	Verkstad	KS/B	-	-	2T	u 1925	Ej i bruk
XVI	Brygghus	Tg/B	-/SLL	-/FR	2T	u 1920-tal	Används som garage
XVII	Smedja	T	-/sll	FR	1T	u 1800-50	Hjäl och bålög finns bevarad
XVIII	Pumphus	B	-	FR	FX	u 1940	
XIX	Såg/kraft- station	B	SLP	FR	FX	u omkr. 1900	Grunden äldre
XX	Boningshus	T	SLP	FR	SK	u omkr. 1850	Kvarngården kallas Jeriko
XXI	Vedbod	B	-	FR	FX	u 1930-tal	
XXII	Boningshus	T	SLP	FR	1T	u 1880-1890	Kallas Kapernaum påbyggt 1915
XXIII	Vedbod/avträde	B	-	FR	Papp	b 1800-tal	
XXIV	Boningshus	B	SLL	FR	2T	u 1915-20	Kallas Helena
XXV	Vedbod	B	-	FR	Papp	b 1900-tal	
XXVI	Vedbod	B	-	FR	PGr	b 1900-tal	
XXVIII	Jordkällare	S	-	-	-	b 1850-1900	

ALSTROM 5:1

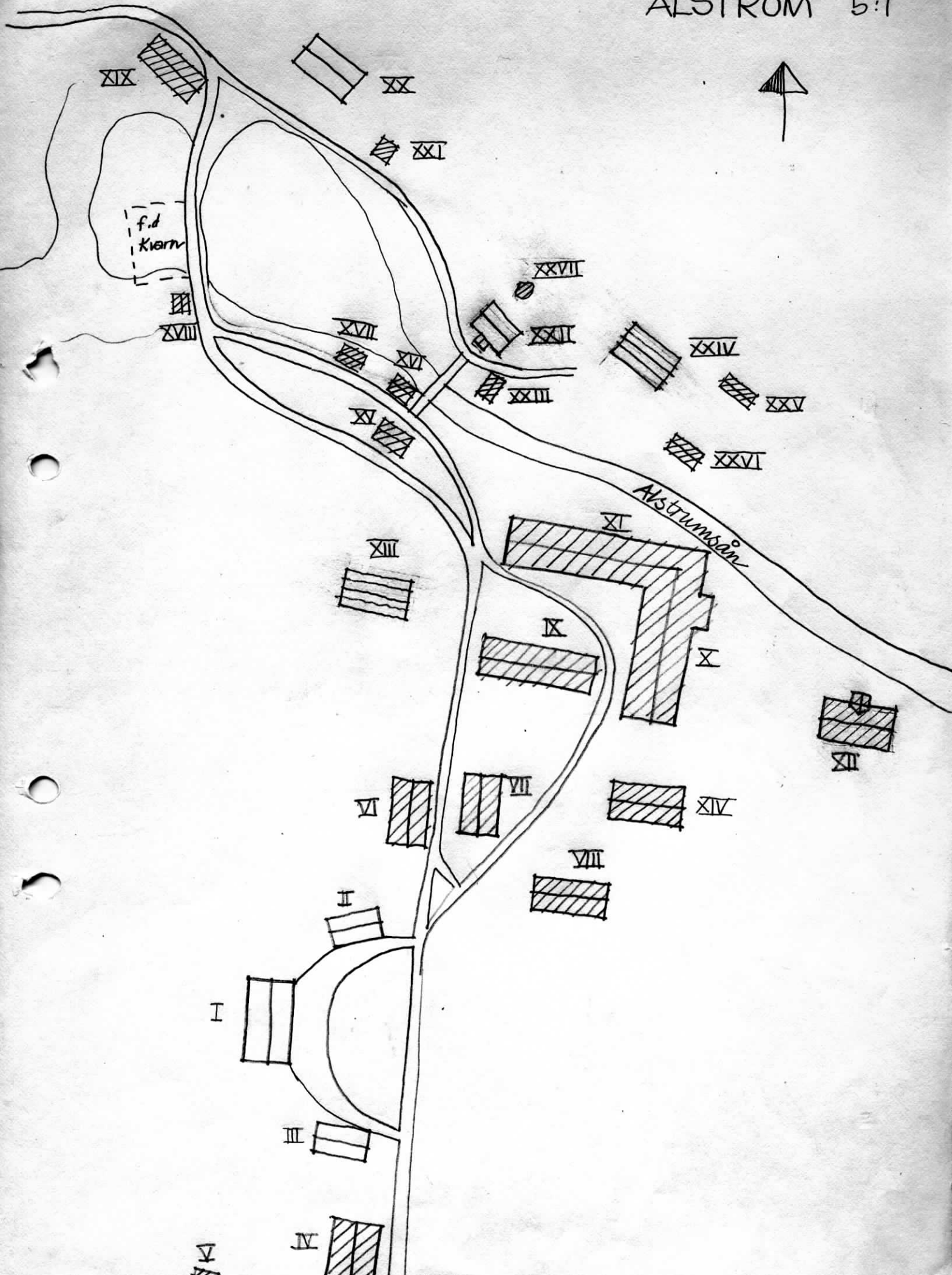

Kommun Karlstad..... Församl. Alster..... Datum 12 juli.....
 Fastighet Backa 1:1..... Film nr 178.....
 Gårdsnamn Karta 10384.....
 Anl. art Sommarbostäder..... Sign. MSa.....
 Uppgiftslämnare Åtgärder erfordras
 Anteckningar stomme
 fasad
 taktäckn.

Hus nr	Husets funktion	Byggmtr	Fasad mtr	Färg	Taktäckn.	Byggn. år	Kommentar
I	Boningshus	B	SLL	FR	2T	b 1880-1930	
II	Boningshus	T	SLP	FR	2T	b 1880-1930	
III	Skjul	B	-	-	-	b 1900-tal	
IV	Avtråde	B	-	FR	PGr	b 1965-75	
V							
VI							
VII							
VIII							
IX							
X							

Planskiss

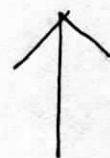
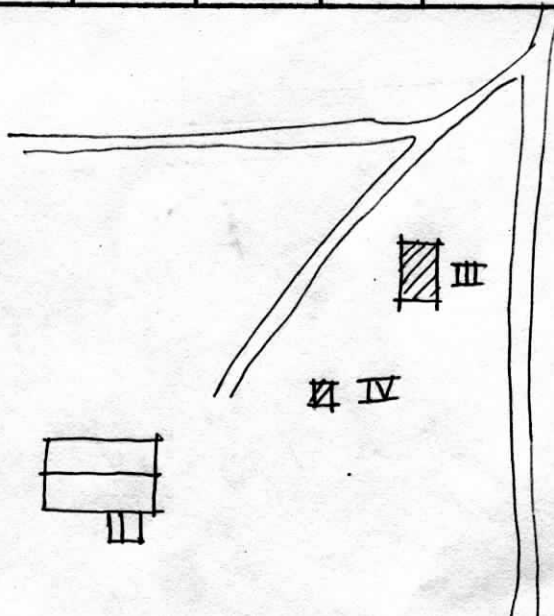
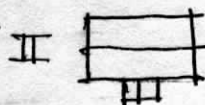

Kommun Konstads Församl. Alster Datum 22 juli
 Fastighet Bergsbo 112 Film nr K144
 Gårdsnamn Karta 10394
 Anl. art Postaidsfastighet Sign. MSa
 Uppgiftslämnare Åtgärder erfordras
 Anteckningar Förut bondgård, marken brukas sj. stomme
 fasad
 taktäckn.

Hus nr	Husets funktion	Byggmtr	Fasad mtr	Färg	Taktäckn.	Byggn. år	Kommentar
I	Boningshus	T	SLP	OV	SK	b 750-1825	
II	Stall/lada	B/Tg	SSP/-	FR/-	ET/PX	b 1910-40	
III							
IV							
V							
VI							
VII							
VIII							
IX							

Planskiss

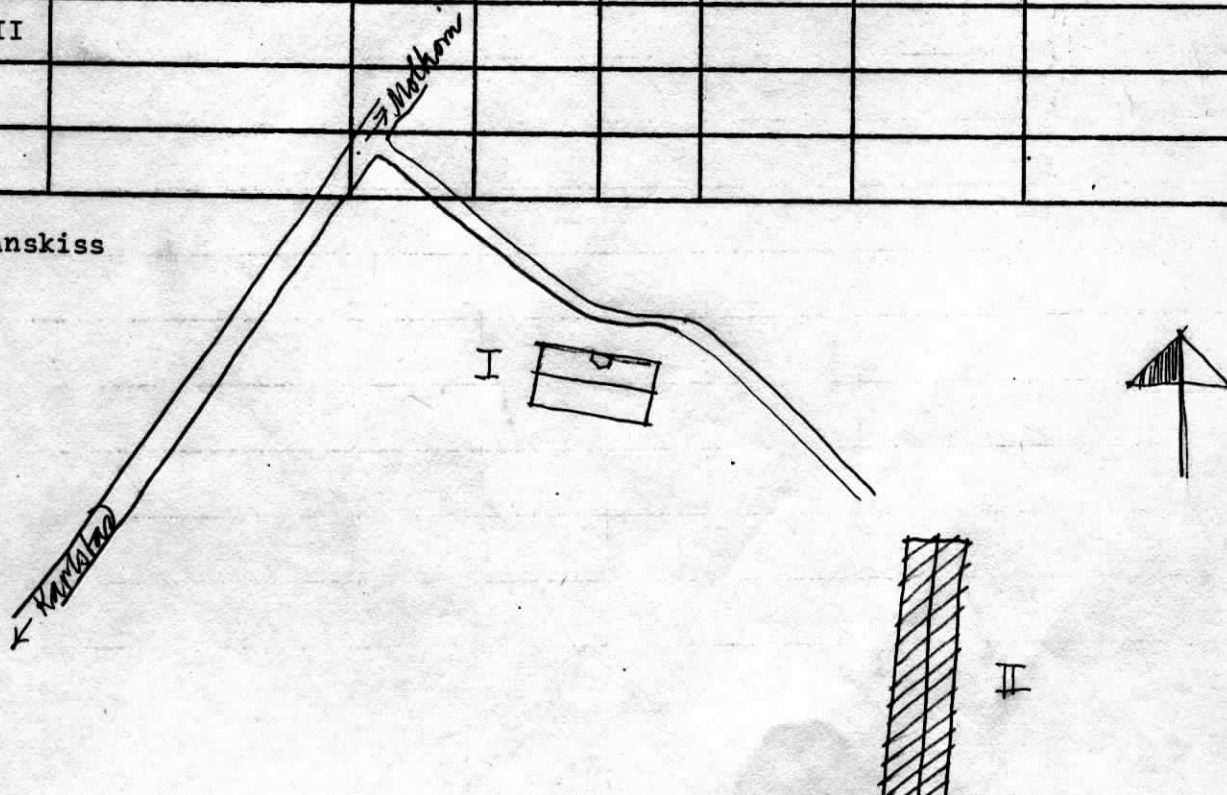

BYGGNADSVINVENTERING 1976

S-län

Kommun **Karlstad**..... Församl. **Alster**..... Datum **22 juli**.....
 Fastighet **Bengtssöl 117**..... Film nr **K141**.....
 Gårdsnamn Karta **10394**.....
 Anl. art **Bostadsfastighet**..... Sign. **MSa**.....
 Uppgiftslämnare **Göran Öhrnell; ägare**..... Åtgärder erfordras
 Anteckningar stomme
 fasad
 taktäckn.

Hus nr	Husets funktion	Byggmtr	Fasad mtr	Färg	Taktäckn.	Byggn. år	Kommentar
I	Boningshus	KS	Rapp/ FFV	SV/ OV	TT/PGF	1953	Tillbyggt 1969 med vitt tegel
II							
III							
IV							
V							
VI							
VII							
VIII							
IX							

Planskiss

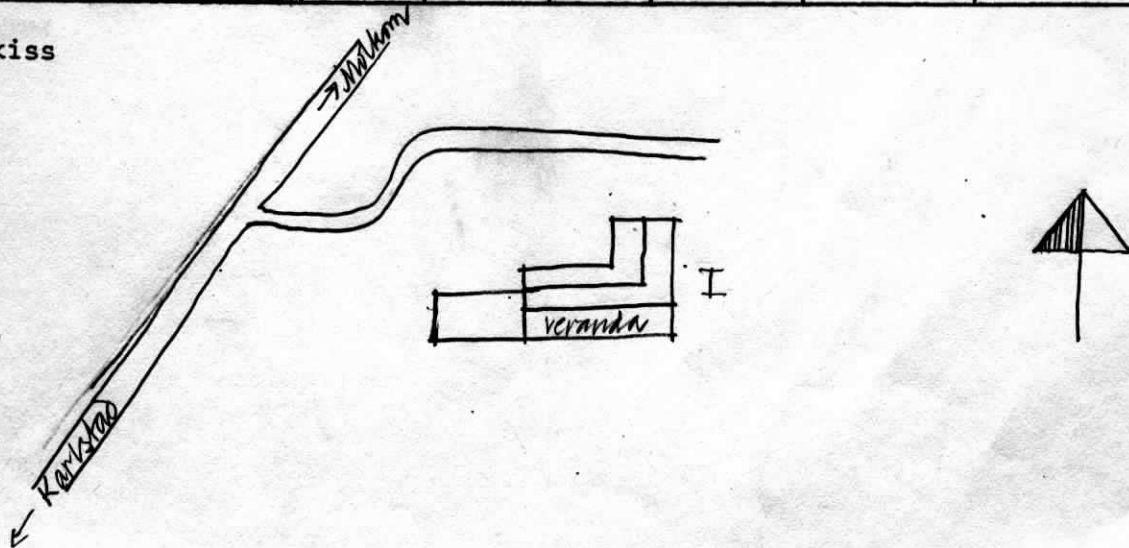

Kommun Karlsted Församl. Alster Datum 12 juli
 Fastighet Bergsäng 1:13 Film nr K76
 Gårdsnamn Karta 10395
 Anl. art Fd torp numera sommarbostad Sign. MSa
 Uppgiftslämnare Ägaren Åtgärder erfordras
 Anteckningar Moderniserat med vattenklosett och elvärme. stomme
 fasad
 taktäckn.

Hus nr	Husets funktion	Byggmtr	Fasad mtr	Färg	Taktäckn.	Byggn. år	Kommentar
I	Boningshus	T	SLL	FR	ET	b 1870-1920	Ombyggt och flyttat 1940
II	Stall	B	SSP	FR	ET	u 1940	
III	Matkällare	S	-	-	2T	b 1900-tal	
IV							
V							
VI							
VII							
VIII							
IX							
X							

Planskiss

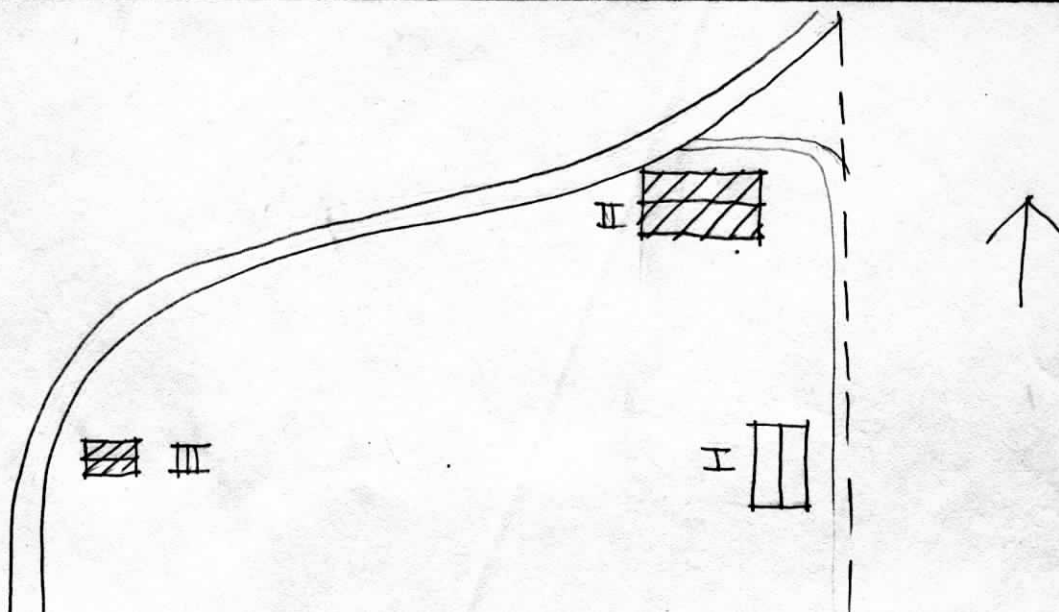

Kommun Karlstad..... Församling Alster..... Datum 12 juli.....
 Fastighet Bergsäng 1:14..... Film nr K76, K77.....
 Gårdsnamn Sandlyckan..... Karta 10395.....
 Anl. art Fd soldattorn numera somerbostad..... Sign. MSa.....
 Uppgiftslämnare Hadar Grude,ägare..... Åtgärder erfordras
 Anteckningar stomme
 fasad
 taktäckn.

Hus nr	Husets funktion	Byggmtr	Fasad mtr	Färg	Taktäckn.	Byggn. år	Kommentar
I	Boningshus	T	SLI	FR	1T	b 1850-1900	
II	Vedbod/avträde	T/B	SSP	FR	2T	b 1850-1900	Renoverat senare
III	Lekstuga	T/B	-	FR	2T	b 1850-1900	Fd visthusbod
IV							
V							
VI							
VII							
VIII							
IX							

Planskiss

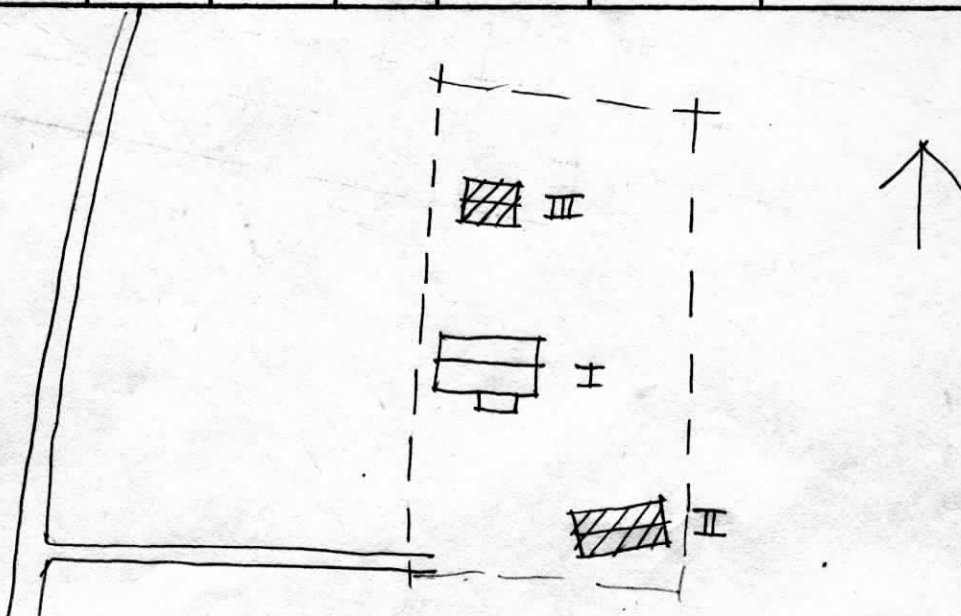

Kommun ..Karlstads..... Församl. ...Alster..... Datum ..12.juli.....
 Fastighet ..Bergsäng...1:16..... Film nr K77.....
 Gårdsnamn ..Paradiset..... Karta 10395.....
 Anl. art ..Bostadsfastighet..... Sign. ..MSa.....
 Uppgiftslämnare Rolf och Barbro Danielsson..... Åtgärder erfordras
 Anteckningar stomme
 fasad
 taktäckn.

Hus nr	Husets funktion	Byggmtr	Fasad mtr	Färg	Taktäckn.	Byggn. år	Kommentar
I	Boningshus	T	SLL	FR	PS	u 1890-1910	
II	Redskapsbod	T	SLL/-	FR	ET	u 1890-1910	
III	Matkällare	S	-	-	PGr	u 1890-1910	
IV							
V							
VI							
VII							
VIII							
IX							

Planskiss

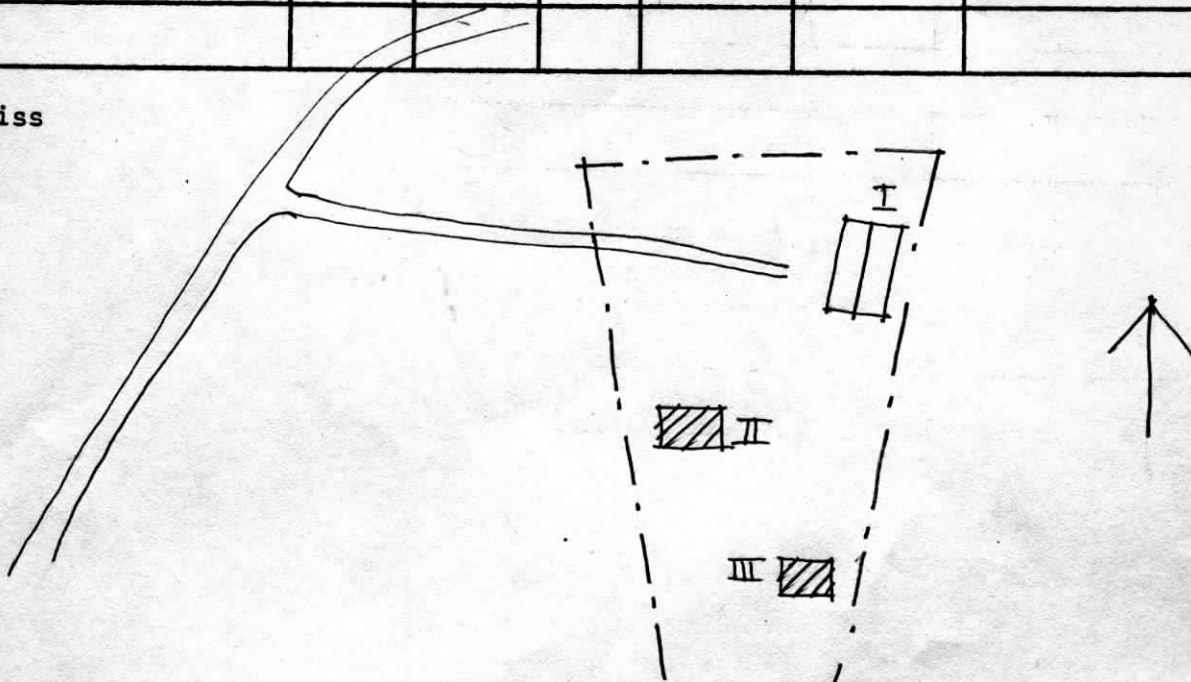

Kommun ..Karlsted..... Församl. Alster..... Datum ..12 juli.....
 Fastighet ..Bergsäng...1:17..... Film nr ..K77.....
 Gårdsnamn Karta 10395.....
 Anl. art ..Ed.torp.numera.sommarbostad..... Sign. ...MSa.....
 Uppgiftslämnare ..Herr.och.fru.Borgenstierna..... Åtgärder erfordras
 Anteckningar stomme
 fasad
 taktäckn.

Hus nr	Husets funktion	Bygg- mtr	Fasad mtr	Färg	Tak- täckn.	Byggn. år	Kommentar
I	Boningshus	T	SLL	FR	2T	b 1850-1900	
II	Snickerbod	T	SLL	FR	2T	b 1850-1900	Hiflyttat
III	Matkällare	S/B	-	-/FR	2T	b 1850-1900	
IV	Ladugård	T	SLL	FR	PGö	b 1850-1900	
V							
VI							
VII							
VIII							
IX							
X							

Planskiss

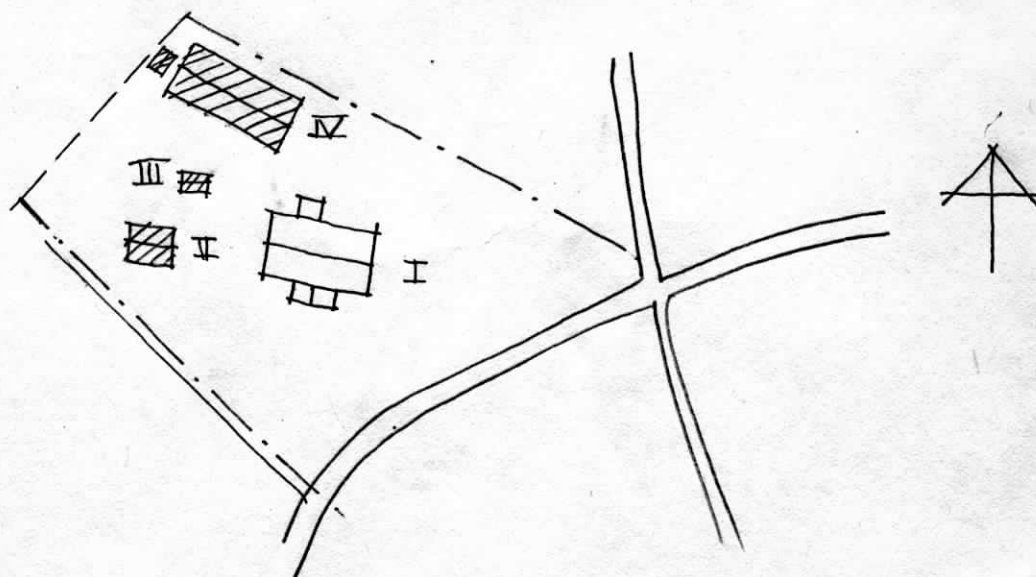

BYGGNADSINVENTERING 1976

S-län

Kommun Årstad Församl. Årstad Datum 12 juli
 Bergsäng 1:20 K100, K76
 Fastighet Bergsäng 1:20 Film nr 10395
 Bergsäng 10395
 Gårdsnamn Bergsäng Karta 10395
 fd handelgård numera sommarbostad
 Anl. art fd handelgård numera sommarbostad Sign. ---
 Lindgren
 Uppgiftslämnare Lindgren Åtgärder erfordras
 Anteckningar Leduvården avstyckad från Bergsäng 1963. Smedja; stomme
Näver under tegel, bål- och håll bevarad. fasad
 taktäckn.

Hus nr	Husets funktion	Byggmtr	Fasad mtr	Färg	Taktäckn.	Byggn. år	Kommentar
I	Boningshus	1	III	FR	2E	b 1700-tal	Näver och jordtak Rings kvadrat under tegel
II	Lillstuga	1	III	FR	2E	b 1700-tal	
III	Matkällare	1/3	-	-/FR	2E	b 1800-tal	
IV	Stall/loge	1/3	-/SBR	FR	2E/2E	b 1750-1850	Lose 1939
V	Lagerhus	1	III	FR	2E	b 1750-1850	
VI	Smedja	1	SLP	FR	2E	b 1800-tal	Rotnäs 1:1
VII	Näverstia	1	SSE	FR	2E	b 1930-60	
VIII	Leduvård	1/3	-	FR/-	2E	b 1750-1850	Rotnäs 1:1
IX	Hönsstuga	1	SRL	FR	2E	b 1800-1900	- " -
X	Pumphus	KS	-	-	2E	b 1940-50	- " -
XI	Matkällare	S/B	-	-/FR	2E	b 1800-tal	

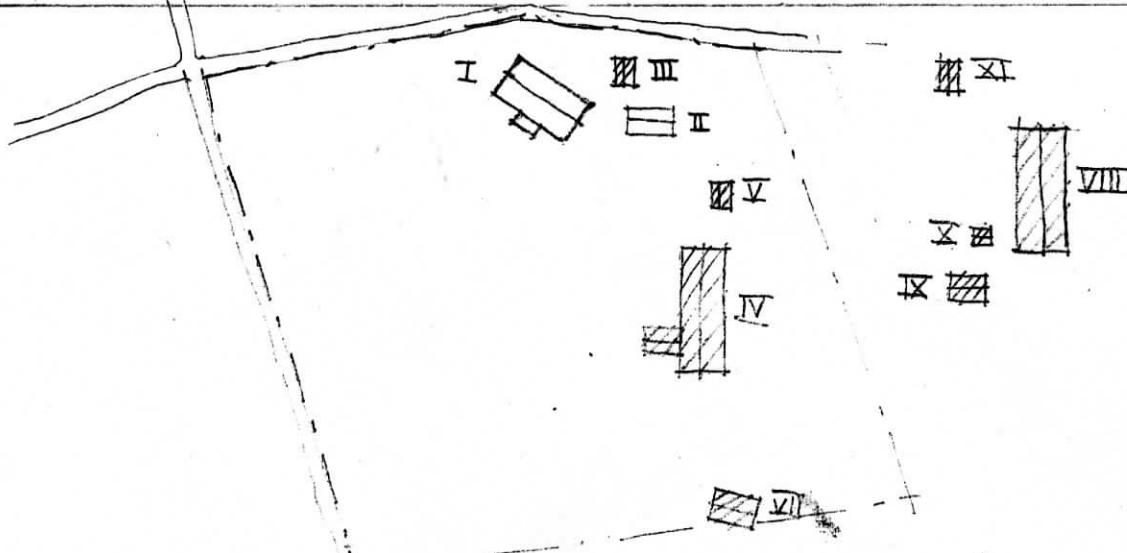

BYGGNADSVINVENTERING 1976

S-län

Kommun Karlstad Församling Alsten Datum 23 juli
 Fastighet Bjurerud 1:5 Film nr K144
 Gårdsnamn Snickertorp Karta 11305
 Anl. art Id. torn numera sommarbostad Sign MSa
 Uppgiftslämnare Åtgärder erfordras
 Anteckningar stomme
 fasad
 taktäckn.

Hus nr	Husets funktion	Byggmtr	Fasad mtr	Färg	Taktäckn.	Byggn. år	Kommentar
I	Boningshus	T	SLL	FR	2T	b 1875-1925	
II	Vedbod	T/B	-/SIP	FR	PGr	b 1875-1925	
III	Garage	B	SSP	FR	PGr	b 1900-1950	
IV	Matkällare	S/B	-	-/FR	ET	b 1875-1925	
V							
VI							
VII							
VIII							
IX							

Planskiss

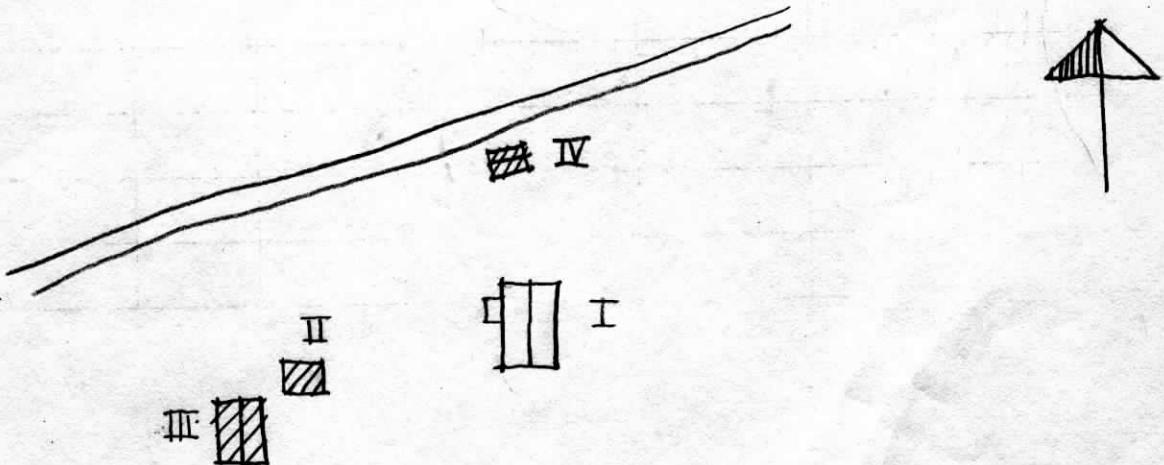

Kommun ..Karlstad..... Församl. ..Alster..... Datum ..30 juli.....
 Fastighet ..Bjurerud...146..... Film nr ..K145.....
 Gårdsnamn Karta ..11304.....
 Anl. art ..Pd skola m. bostadsfastighet..... Sign. ..MSa.....
 Uppgiftslämnare Åtgärder erfordras
 Anteckningar stomme
 fasad
 taktäckn.

Hus nr	Husets funktion	Byggmtr	Fasad mtr	Färg	Taktäckn.	Byggn. år	Kommentar
I	Skola	B ?	SLP	FR	2T	b 1880-1920	
II	Förråd/avtråde	B	SSP	FR	2T	b 1900-30	
III	Lekstuga	B	SLL	FR	Papp	b 1950-70	
IV							
V							
VI							
VII							
VIII							
IX							
X							

Planskiss

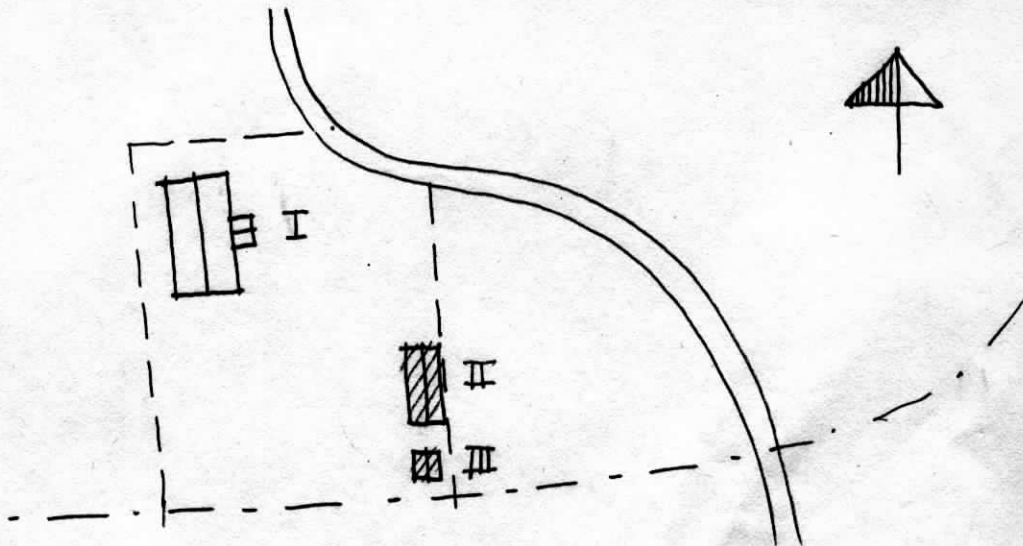

Kommun Körolund..... Församl. Åster..... Datum 23 juli.....
 Bjurerud 1:7 och 1:8 K144, K145
 Fastighet Bjurerud 1:7 och 1:8..... Film nr K144, K145
 Gårdsnamn Karta 11504.....
 Anl. art Postalsfastigheter (fd. pensionärsbostäder)..... Sign. MSa.....
 Uppgiftslämnare Åtgärder erfordras
 Anteckningar stomme
 fasad
 taktäckn.

Hus nr	Husets funktion	Byggmtr	Fasad mtr	Färg	Taktäckn.	Byggn. år	Kommentar
I	Boningshus	B	SLL	FR	2T	b 1910-25	
II	Färråd m m	B	SLL	FR	2T	b 1910-25	
III	Boningshus	B	SLL	FR	2T	b 1910-25	
IV	Garage/färråd	B	SLL	FR	2T	b 1910-25	
V	Pumphus	KS	-	-	Papp	b 1950-70	
VI							
VII							
VIII							
IX							
X							

Planskiss

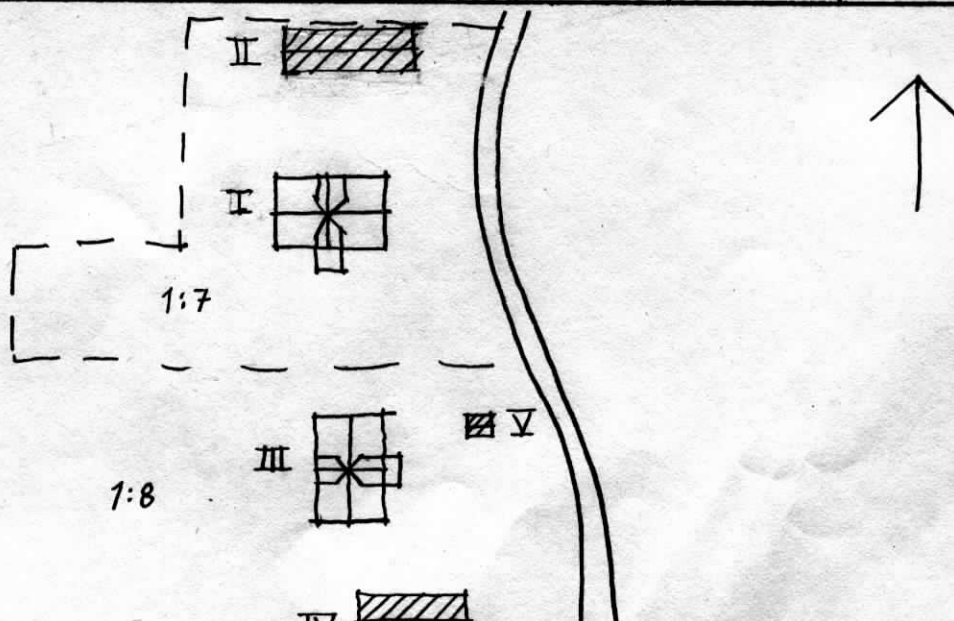

Kommun **Karlstad**..... Församling **Alster**..... Datum **23. juli**.....
 Fastighet **Bjurerud**..... Film nr **1413**.....
 Gårdsmamn Karta **44304**.....
 Anl. art **Bondgård**..... Sign. **MSa**.....
 Uppgiftslämnare **Pan. Bjureld, ägare**..... Åtgärder erfordras
 Anteckningar **Förut. tre. bondgården. Mint läge och väl under-...
 ..hållet.**..... stomme
 fasad
 taktäckn.

Hus nr	Husets funktion	Bygg mtr	Fasad mtr	Färg	Tak-täckn.	Byggn. år	Kommentar
I	Boningshus	T	SLL	FR	2T	u 1810-20	
II	Boningshus	T	SLL	FR	2T	u 1750-1800	Sommarbostad
III	Boningshus	T	SLL	FR	2T	u 1800-30	
IV	Vedbod/avträde	B	SSP	FR	2T	b 1900-40	
V	Matkällare	S/B	-	-/FR	Spån	b 1750-1850	
VI	Ladugård/lada	Tg/B	-/SSP	-/FR	2T/ET	u 1902	
VII	Magasin	T	-	FR	PK	b 1800-50	Vällingklocka
VIII	Garage/jönshus m m	KS/B	-/SSP	-/FR	2T	b 1940-60	
IX	Matkällare	S/B	-	-/FR	2T	b 1800-1900	
X	Drängstuga	T	-/SLP	FR	2T	b 1800-50	Nu egen fastighet 1:14 sommarbostad

Situationsplan

Kommun Församl Datum

Fastighet .. **Bjurerud... 1:16 m fl. Fortsättning** Film nr

Gårdsmann Karta

Anl. art Sign.

Uppgiftslämnare Åtgärder erfordras
stomme

Anteckningar fasad

..... taktäckn.

Hus nr	Husets funktion	Bygg mtr	Fasad mtr	Färg	Tak-täckn.	Byggn. år	Kommentar
XI	Smedja	T	-/SSP	FR	FR	b 1875-1925	
XII	Bodlänga	T	-/SLL	FR	2T	b 1815-1850	Källare, vedbod m m
XIII	Ladugård/loge	KS/B	-/SSP	-/FR	ET/PG5	u 1940-50	
XIV	Ladugård	S/B	-	-/FR	1T	u 1817	
XV	Fd brännvins-bränneri	S/B	-/SLL	-/FR	ET	b 1815-1840	Nu sommarbostad 1:17
XVI	Avträde	B	-	FR	Papp	b 1950-70	1:17
XVII	Magasin	T	-	FR	1T	u 1810-30	Garage
XVIII							
XIX							
XX							

Situationsplan

BJURERUD 1:6 m.fl.

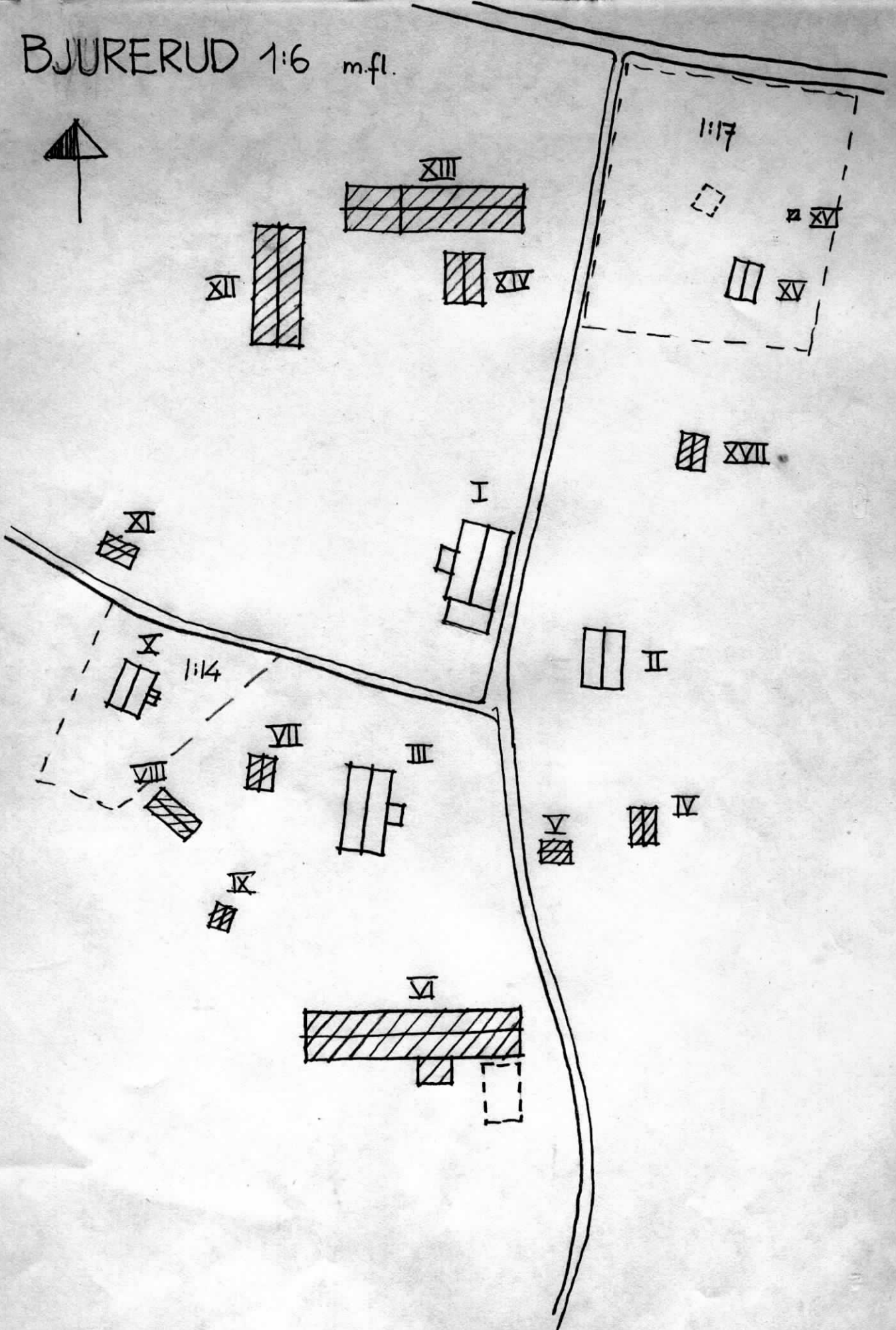

Kommun *Filipstad* Församl. *Alster* Datum *14 juli*
 Fastighet *Björby 1:17* Film nr *K106, K107*
 Gårdsnamn *Smedstugan* Karta *10384*
 Anl. art *Restadsfastighet* Sign. *MSA*
 Uppgiftslämnare Åtgärder erfordras
 Anteckningar *Förr. fanns även en smedja, därav namnet "Smedstugan"* stomme
 fasad
 taktäckn.

Hus nr	Husets funktion	Byggmtr	Fasad mtr	Färg	Taktäckn.	Byggn. år	Kommentar
I	<i>Boningshus</i>	<i>F</i>	<i>SIL</i>	<i>BR</i>	<i>2T</i>	<i>b</i> <i>1825-75</i>	
II	<i>Vedbod/avträde</i>	<i>B</i>			<i>FX</i>	<i>b</i> <i>1900-40</i>	
III							
IV							
V							
VI							
VII							
VIII							
IX							
X							

Planskiss

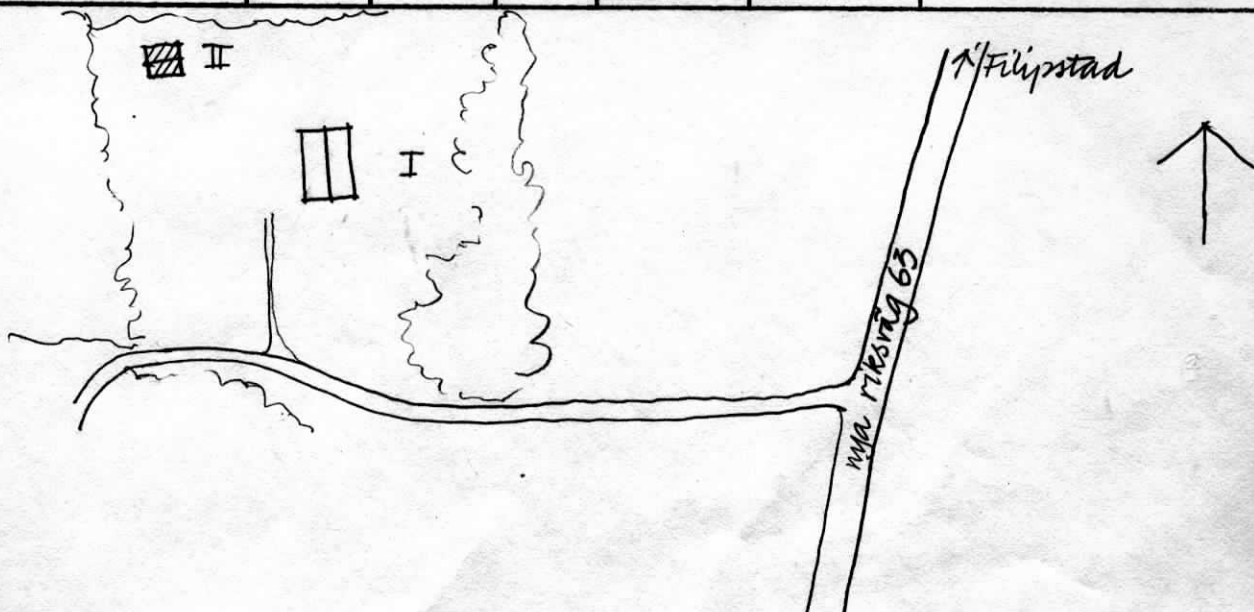

Kommun **Karlstad**..... Församl **Alster**..... Datum **5. augusti**.....
 Fastighet **Björby... 1:21 och 1:31**..... Film nr **K140, K167**.....
 Gårdsmamn **Rupano**..... Karta **1038A**.....
 Anl. art **Bostadsfastighet**..... Sign. **MSa**.....
 Uppgiftslämnare **Gunnar och Ingegerd Beckert**..... Åtgärder erfordras
 Anteckningar **III: Fd bostäder, bageri, affär, verkstad, smedja mm** stomme
 fasad
 taktäckn.

Hus nr	Husets funktion	Bygg mtr	Fasad mtr	Färg	Tak-täckn.	Byggn. år	Kommentar
I	Boningshus	Rv	LFS	OG	2BT	u 1905	
II	Garage	B	SSP	OG	2T	b 1920-50	
III	Båtskiul m m	B	SLL	FR	Papp	b 1890-1920	
IV							
V							
VI							
VII							
VIII							
IX							
X							

Situationsplan

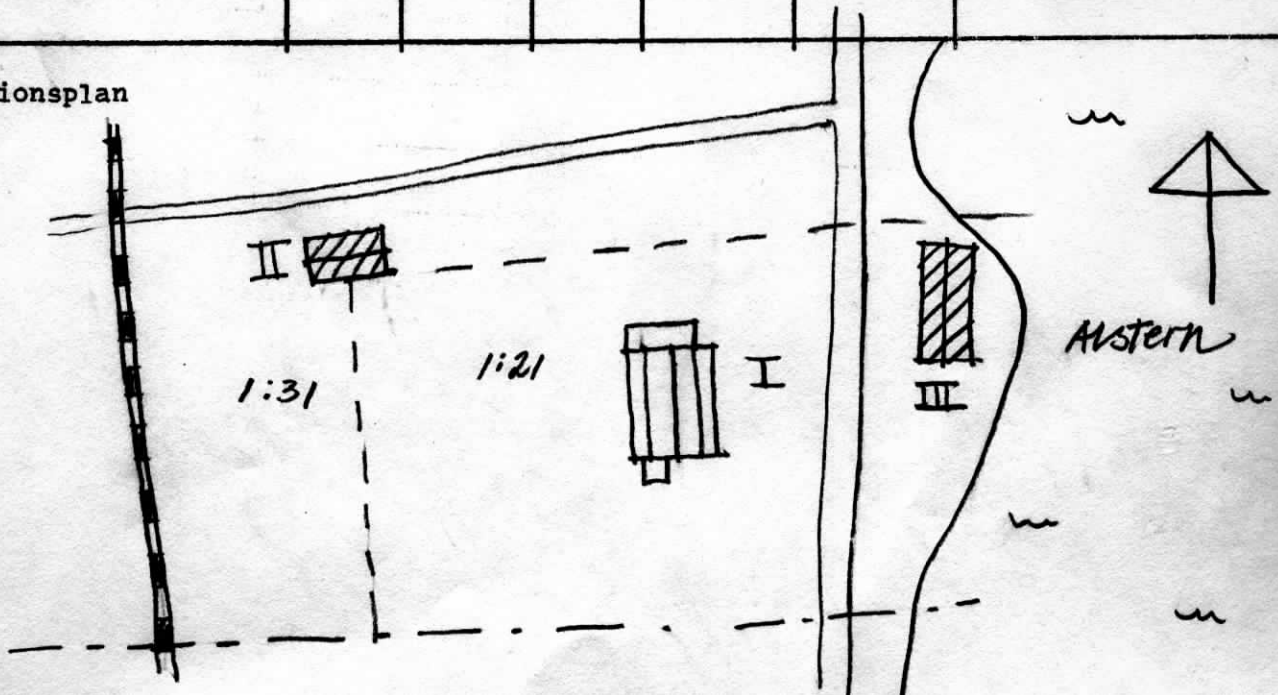

Kommun Karlstad..... Församl. Alster..... Datum 14 juli.....
 Fastighet Björby 4422..... Film nr K107.....
 Gårdsnamn Karta 10384.....
 Anl. art. Fd. bostadsfastighet..... Sign. 133a.....
 Uppgiftslämnare Greta Strand, fd. ägare..... Åtgärder erfordras
 Anteckningar Ska brännas upp inom kort..... stomme
 fasad
 taktäckn.

Hus nr	Husets funktion	Byggmtr	Fasad mtr	Färg	Taktäckn.	Byggn. år	Kommentar
I	Boningshus	T	LBS	-	2T	u 1850-1900	Mycket förfallet
II	Vagnskjul	B	-	-	FX	u 1910	
III	K magasin	B	SLL	FR	2T	u 1910	
IV	Matkällare	S/R	-	-	2T	b 1850-1910	
V							
VI							
VII							
VIII							
IX							
X							

Planskiss

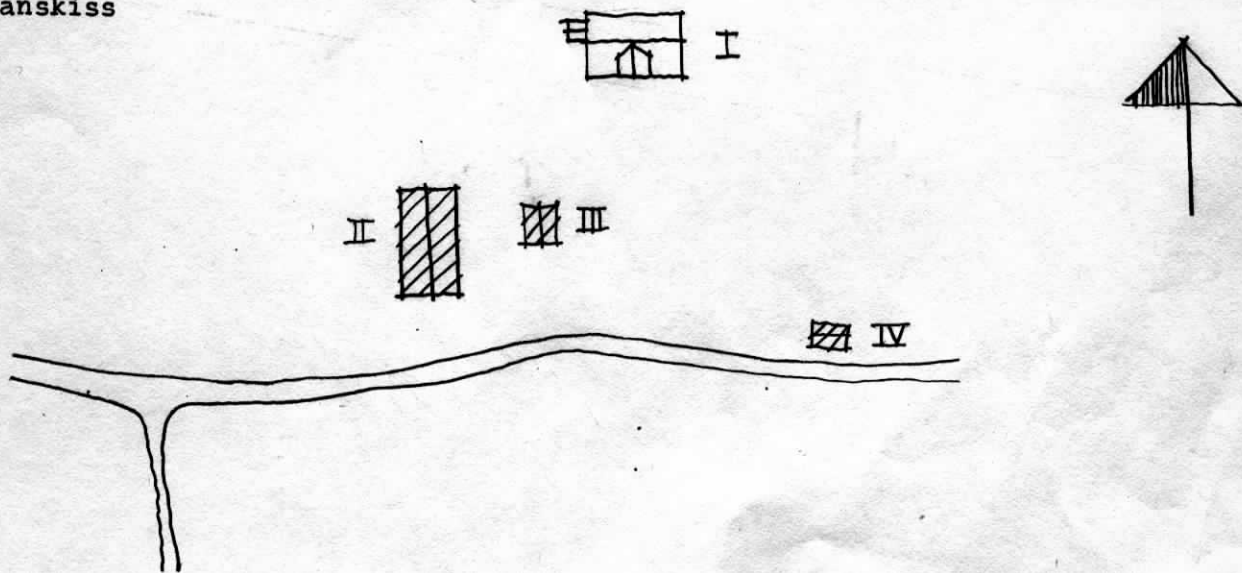

Kommun Karlshad..... Församl. Aster..... Datum 14 juli.....
 Fastighet Björby 1:68..... Film nr K107.....
 Gårdsnamn Karta 10304.....
 Anl. art Postalsfastighet..... Sign. MSa.....
 Uppgiftslämnare Greta Strand, ägare..... Åtgärder erfordras
 Anteckningar stomme
 fasad
 taktäckn.

Hus nr	Husets funktion	Bygg- mtr	Fasad mtr	Färg	Tak- täckn.	Byggn. år	Kommentar
I	Boningshus	B	SIL	GG	2T	u 1938	
II	Garage/vedbod	B	SIL	FR	2T	u 1938	
III							
IV							
V							
VI							
VII							
VIII							
IX							
X							

Planskiss

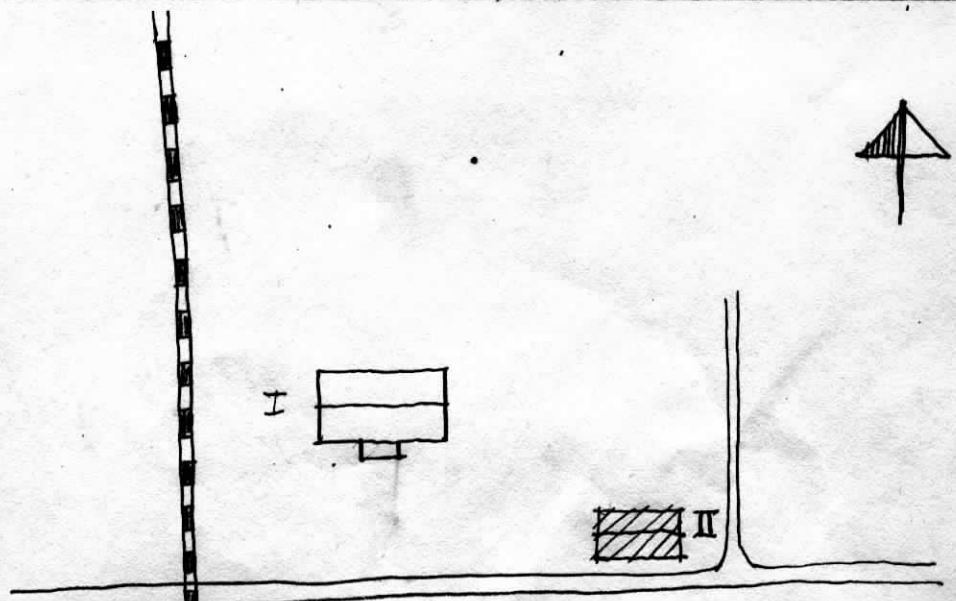

Kommun ... **Karlstad** Församl. ... **Alster** Datum **20 juli**Fastighet **Björby... 211** Film nr **K113, K114**Gårdsnamn **Björby gård** Karta **10384**Anl. art **Herrgård** Sign. **MSa**Uppgiftslämnare **Fru Inga-Lisa Malmberg** Åtgärder erfordrasAnteckningar **Från början 1810-talsboställe. Mataalen äldst med** stomme**lera och mossor i väggarna. Gården köpt av Karlstad kommun** fasad

Per Malmberg, arrendator. taktäckn.

Hus nr	Husets funktion	Byggmtr	Fasad mtr	Färg	Taktäckn.	Byggn. år	Kommentar
I	Boningshus	T	SLL	OV	SK	u 1700-tal	Påbyggnad 1800-tal
II	Boningshus/ brygghus	Tg	Rapp	SG	2T	u 1920	Skall rivras
III	Magasin	T/B	-/SLL	FR	2T	b 1775-1875	
IV	Iedugård	T/Tg/B	-	-/FR	PX	u 1887	
V	Vagnslider	B	-	FR	PGr	b 1920-40	
VI	Stolpmagasin	T	-/PFv	FR	2T	b 1800-1875	
VII	Boningshus	Tg	Rapp	SG	2T	u 1920	På arbetarbostad 2-familjshus
VIII	Boningshus	Tg	Rapp	SG	2T	u 1920	"
IX	Matkällare	S/B	-	-/FR	PGr	b 1900-25	
X	Militärbarack	B	-	FR	Papp	b 1940	

Planskiss



IV



III

I

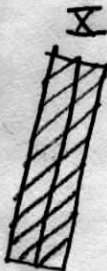

X

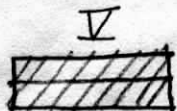

V



II

IX



VII



VII



VI

Kommun ..**Karlskoga**..... Församling ..**Alster**..... Datum **.20.juli.**.....
 Fastighet **Björby...211**..... Film nr **K110**.....
 Gårdsmann **Angen**..... Karta **.10384**.....
 Anl. art **Fd. torn numera .sommarbostad**..... Sign. **MS**.....
 Uppgiftslämnare Åtgärder erfordras
 Anteckningar stomme
 fasad
 taktäckn.

Hus nr	Husets funktion	Bygg mtr	Fasad mtr	Färg	Tak-täckn.	Byggn. år	Kommentar
I	Boningshus	T	SLL	FR	PGr	b 1875-1925	
II	Matkällare	S/B	-	-	-	b 1900-50	
III	Fd ladugård	Tg/B	-	-	PGr	b 1920-50	
IV							
V							
VI							
VII							
VIII							
IX							
X							

Situationsplan

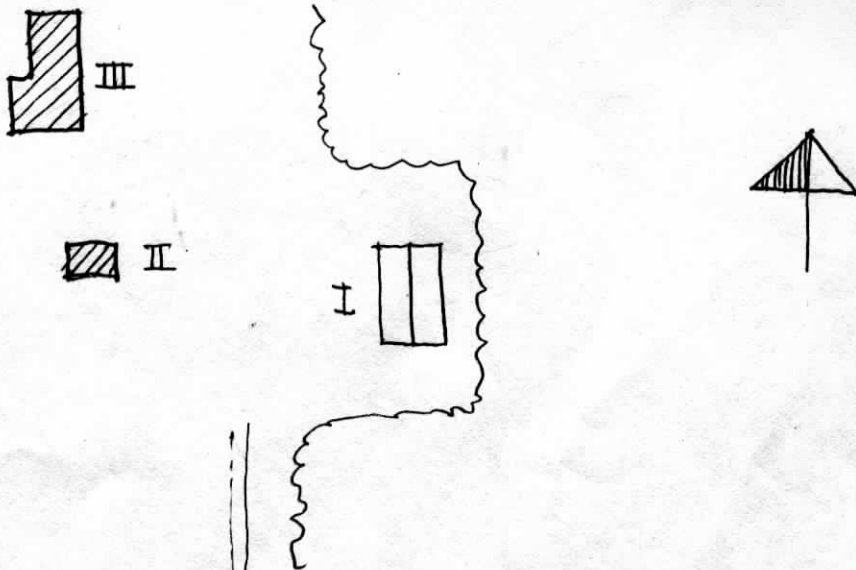

Kommun . Karlstad Församl. . Alsten Datum . 13. juli
 Fastighet . Blomsterhult... 2:2 Film nr . K78, K79
 Gårdsnamn Karta . 10385
 Anl. art . Klubblokal och dansbana Sign. . MSA
 Uppgiftslämnare Åtgärder erfordras
 Anteckningar . Ägs av Ulvsby skytteförening stomme
 fasad
 taktäckn.

Hus nr	Husets funktion	Byggmtr	Fasad mtr	Färg	Taktäckn.	Byggn. år	Kommentar
I	Klubblokal	T	SLP	FR	PGr	b 1850-1900	
II	Loge/dansbana	B	SSP	FR	ET	b 1900-tal	
III	Jordkällare	S	-	-	-	b 1850-1950	
IV	Härbre	T	-	-	PGr	b 1850-1900	
V	Förråd	B	SLL	FR	PG8	b 1900-50	
VI	Skjutbana	B	-	-		b 1970-tal	
VII	Korvkiosk/ lottstånd	B	-/PFv	OG8/ FR	PG8	b 1930-50	
VIII	Avtråde	B	SSP	FR	ET	b 1960-75	
IX							

Planskiss

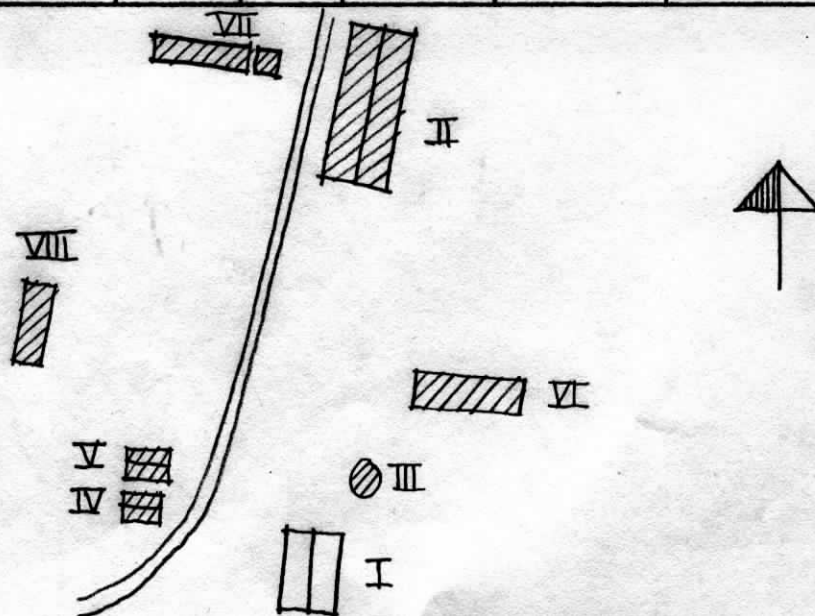

Kommun Karlstad Församl. Alster Datum 8 juli
 Fastighet Brandsbol 1:13 Film nr K92
 Gårdsnamn Karta 10395
 Anl. art Torp Sign. Msa. GP
 Uppgiftslämnare Åtgärder erfordras
 Anteckningar Pd soldattorp stomme
 fasad
 taktäckn.

Hus nr	Husets funktion	Byggmtr	Fasad mtr	Färg	Taktäckn.	Byggn. år	Kommentar
I	Boningshus	T	-	FR	1T/2T	u 1859	
II	Vedbod/avträde	B	SSP	FR	2T	b 1910-40	
III							
IV							
V							
VI							
VII							
VIII							
IX							
X							

Planskiss

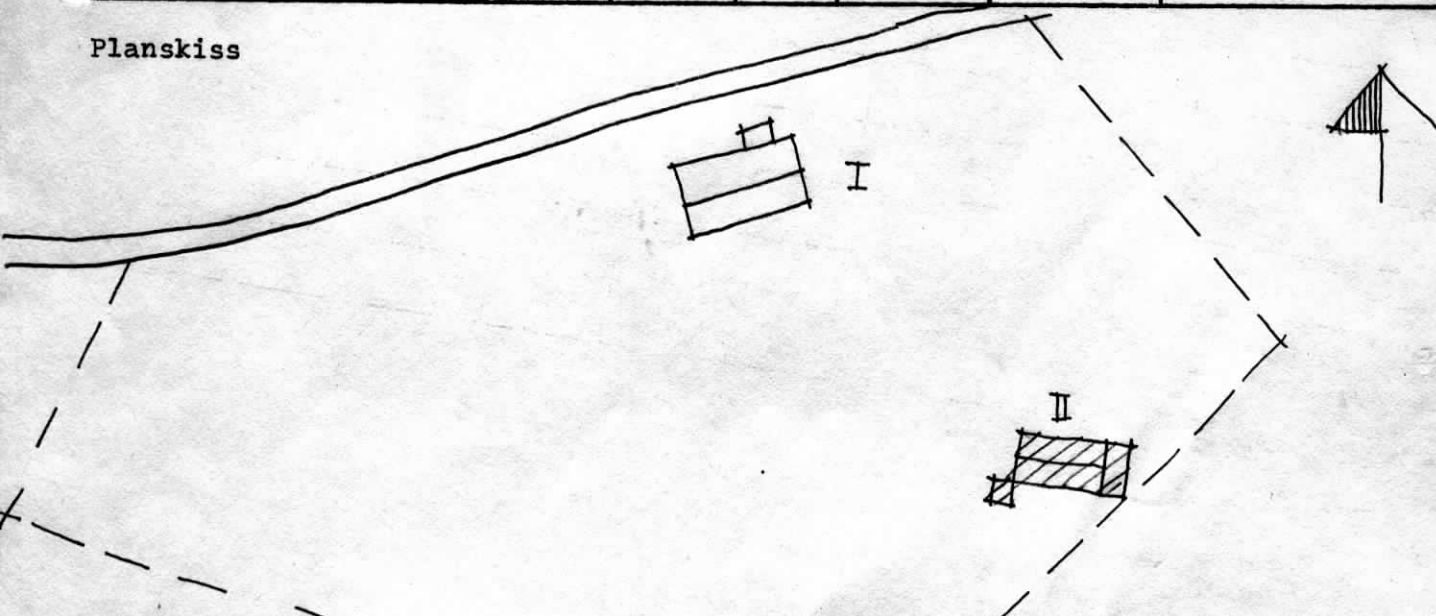

Kommun ..**Karlstad**..... Församl. **Alster**..... Datum , **8 juli**.....
 Fastighet **Brandsbol. 1:17**..... Film nr **K92**.....
 Gårdsnamn Karta **10395**.....
 Anl. art **Bondgård**..... Sign. **MSa. GP**.....
 Uppgiftslämnare **Edvin Karlsson, ägare**..... Åtgärder erfordras
 Anteckningar stomme
 fasad
 taktäckn.

Hus nr	Husets funktion	Bygg- mtr	Fasad mtr	Färg	Tak- täckn.	Byggn. år	Kommentar
I	Boningshus	T	SLL	FR	2T	u 1880-1900	
II	Magasin/lägen- het	T	-/SLL	FR	2T	u 1840-60	Hitflyttad
III	Redskapsskjul	B	-	FR	2T	u 1880-1900	
IV	Jordkällare	S	-	-	2T	u 1880-1900	
V	Ladugård	Tg/B	-	FR	2T	u 1911	
VI	Traktorgarage	B	-	FR	Papp	u 1950-55	
VII							
VIII							
IX							

Planskiss

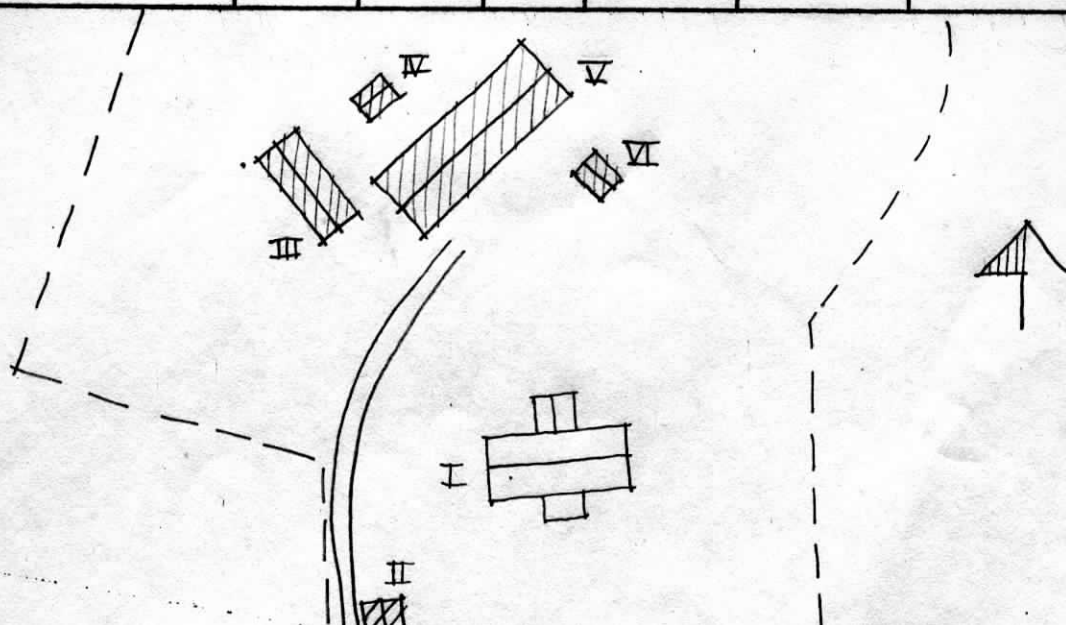

Kommun Karlstad..... Församl. Alster..... Datum 8 juli.....
 Fastighet Brandsbol. 1:19..... Film nr K92.....
 Gårdsnamn Karta 10395.....
 Anl. art Bostadsfastighet..... Sign. MSa, GP.....
 Uppgiftslämnare Nats Andersson, ägare..... Åtgärder erfordras
 Anteckningar Boningshuset troligen från slutet av 1700-talet. stomme
och påbyggt 1 våning på 1800-talet...... fasad
 taktäckn.

Hus nr	Husets funktion	Byggmtr	Fasad mtr	Färg	Taktäckn.	Byggn. år	Kommentar
I	Boningshus	T	SLL	FR	PGr	u 1750-1800	Renoverat 1970
II	Redskapsbod	B	SSP	FR	PGr	b 1900-50	
III	Garage/förråd	KS	Slät	SGS	PGr	b 1940-60	
IV							
V							
VI							
VII							
VIII							
IX							
X							

Planskiss

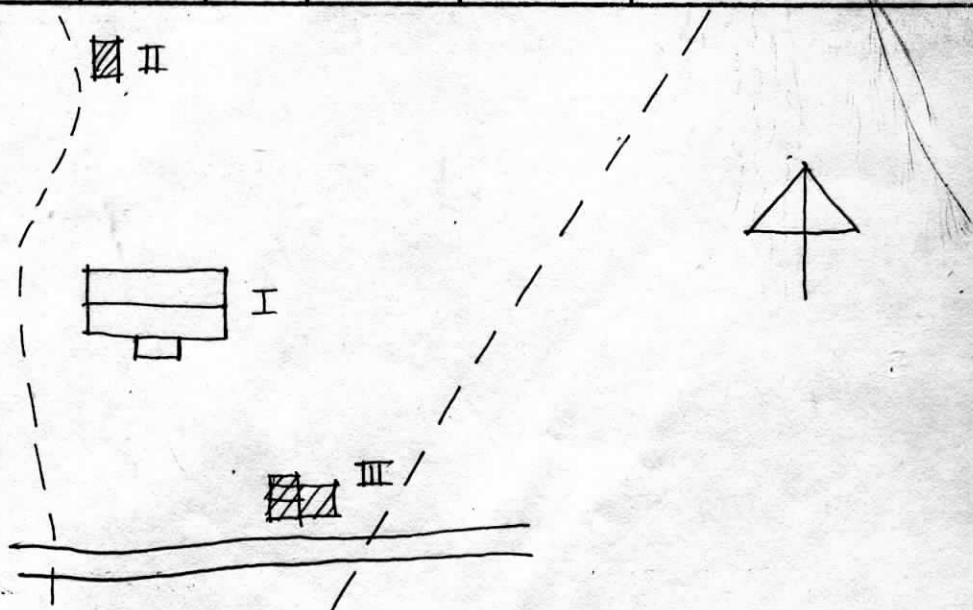

Kommun ... Karlstad Församl. ... Alsten Datum ... 15. juli
 Fastighet Brohagen... 1:2 Film nr K103
 Gårdsnamn Kyrkskolan Karta 10394
 Anl. art Skola (förskola) Sign. ... MSA
 Uppgiftslämnare Margit Karlsson, granne Åtgärder erfordras
 Anteckningar stomme
 fasad
 taktäckn.

Hus nr	Husets funktion	Byggmtr	Fasad mtr	Färg	Taktäckn.	Byggn. år	Kommentar
I	Skola	B	SLL	FR	2T	u 1932	
II	Avträde/förråd	KS/B	-/SSP	-/FR	2T	u 1932	
III							
IV							
V							
VI							
VII							
VIII							
IX							
X							

Planskiss

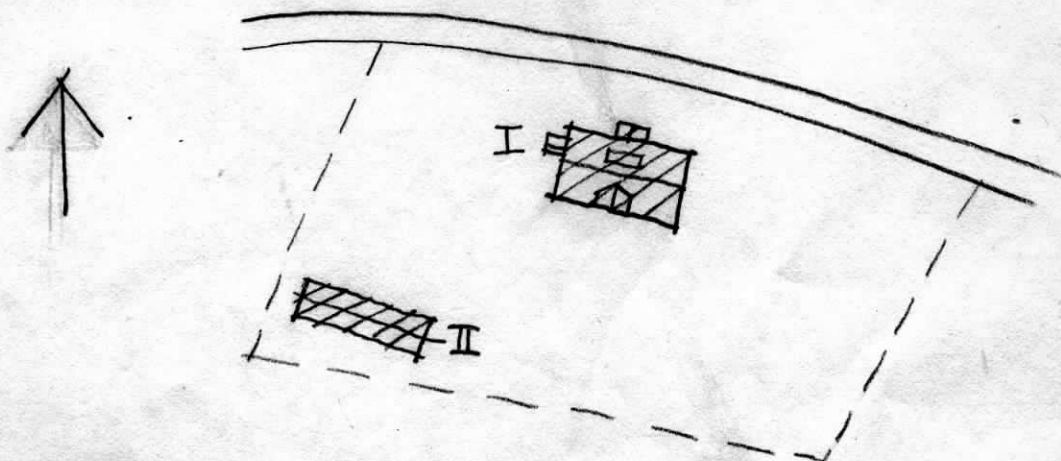

Kommun Karlstad Församl. Alster Datum 22 juli
 Fastighet Brohagen 1:8 Film nr K120
 Gårdsnamn Karta 10394
 Anl. art Prästgård Sign. MSa
 Uppgiftslämnare Prosten Sven Jansson Åtgärder erfordras
 Anteckningar stomme
 fasad
 taktäckn.

Hus nr	Husets funktion	Byggmtr	Fasad mtr	Färg	Taktäckn.	Byggn. år	Kommentar
I	Boningshus	B	SLL	OBG	1T	u 1947	
II	Vedbod/förråd	B	SIL	OBG	2T	u 1947	
III							
IV							
V							
VI							
VII							
VIII							
IX							
X							

Planskiss

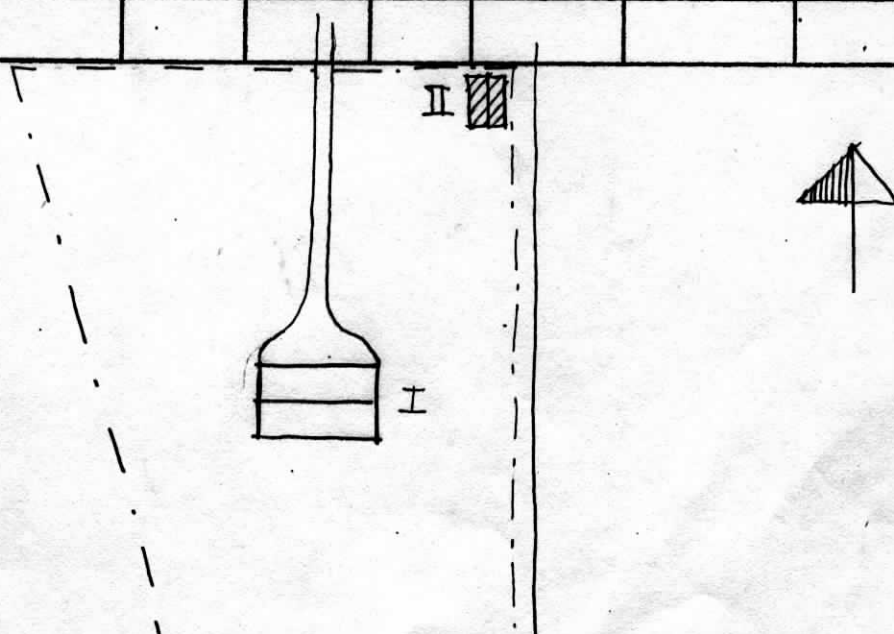

Kommun ..**Karlstad**..... Församl. ..**Alstov**..... Datum ..**13 juli**....
 Fastighet ..**Brehagen...149**..... Film nr ..**K102**.....
 Gårdsnamn Karta **10394**.....
 Anl. art ..**Bibliotek och kyrkvaktmästarbostad**..... Sign. ..**MSa**.....
 Uppgiftslämnare ..**Hilding Karlsson, kyrkvaktmästare**..... Åtgärder erfordras
 Anteckningar stomme
 fasad
 taktäckn.

Hus nr	Husets funktion	Byggmtr	Fasad mtr	Färg	Taktäckn.	Byggn. år	Kommentar
I	Boningshus/ bibliotek	KS	SLH	S Re	BT	u 1952	
II	Redskapsbod	B	SLI	FR	PGr	u 1975	
III							
IV							
V							
VI							
VII							
VIII							
IX							
X							

Planskiss

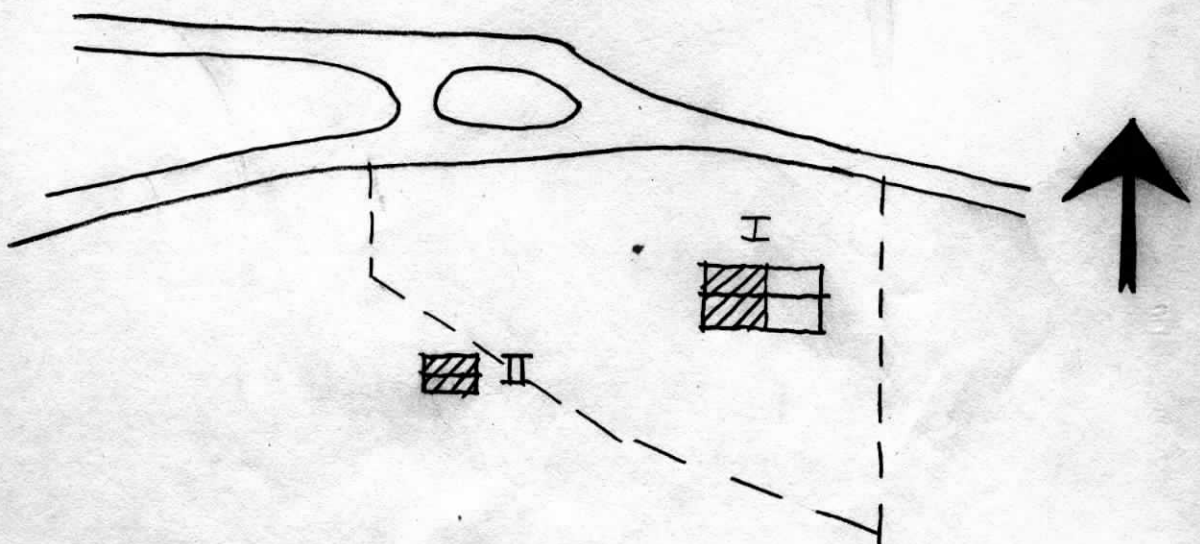

Kommun Karlstad..... Församl. Alster..... Datum 14 juli.....
 Fastighet Byn... 1:4..... Film nr K195.....
 Gårdsnamn Bymon..... Karta 10385.....
 Anl. art En lnekthoställe..... Sign. MSa.....
 Uppgiftslämnare Stina Magnusson..... Åtgärder erfordras
 Anteckningar stomme
 fasad
 taktäckn.

Hus nr	Husets funktion	Byggmtr	Fasad mtr	Färg	Taktäckn.	Byggn. år	Kommentar
I	Boningshus	T	SLP	FR	2T	u 1750-1800	
II	Ladugård	Tg/B	-/SSP	-/FR	2T	u 1918	
III	Lillstuga	B	PFv	FR	2T	u 1918	
IV	Sommarstuga	B	SLL	FR	PGö	u 1935	
V	Avtråde	B	-	FR	Papp	b 1920-50	
VI							
VII							
VIII							
IX							
X							

Planskiss

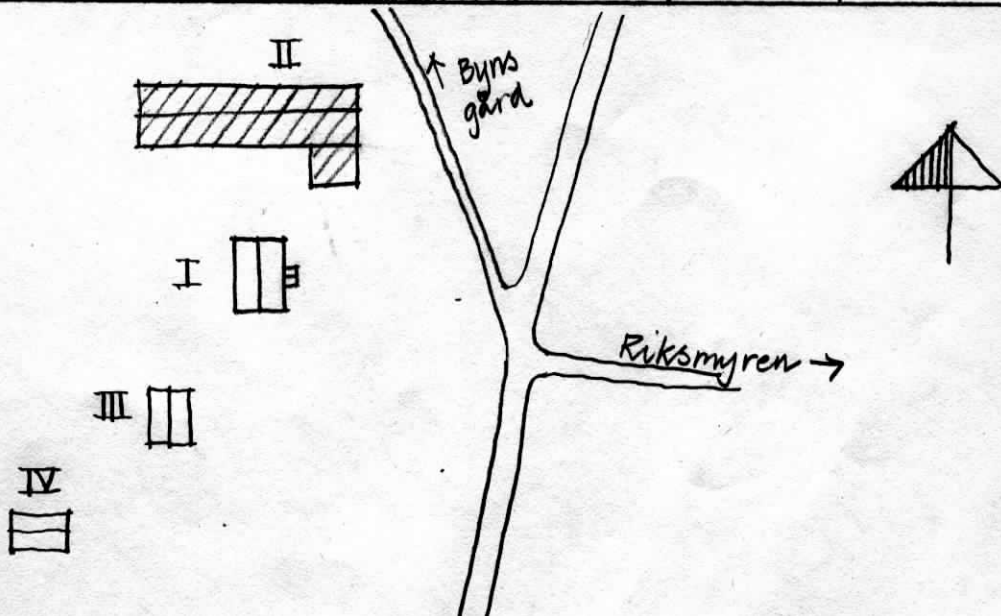

Kommun ..Karlstad..... Församl. Alster..... Datum ..12 juli.....
 Fastighet .Dy...2:4..... Film nr ..78.....
 Gårdsnamn .Frödingstugan..... Karta 10704.....
 Bostadsfastighet (obebodd)
 Anl. art .Bostadsfastighet (obebodd)..... Sign. .MSa.....
 Uppgiftslämnare Åtgärder erfordras
 Anteckningar stomme
 fasad
 taktäckn.

Hus nr	Husets funktion	Byggmtr	Fasad mtr	Färg	Taktäckn.	Byggn. år	Kommentar
I	Boningshus	I	SLL	FR	2T	b 1800-1875	Mycket förfallen
II							
III							
IV							
V							
VI							
VII							
VIII							
IX							
X							

Planskiss

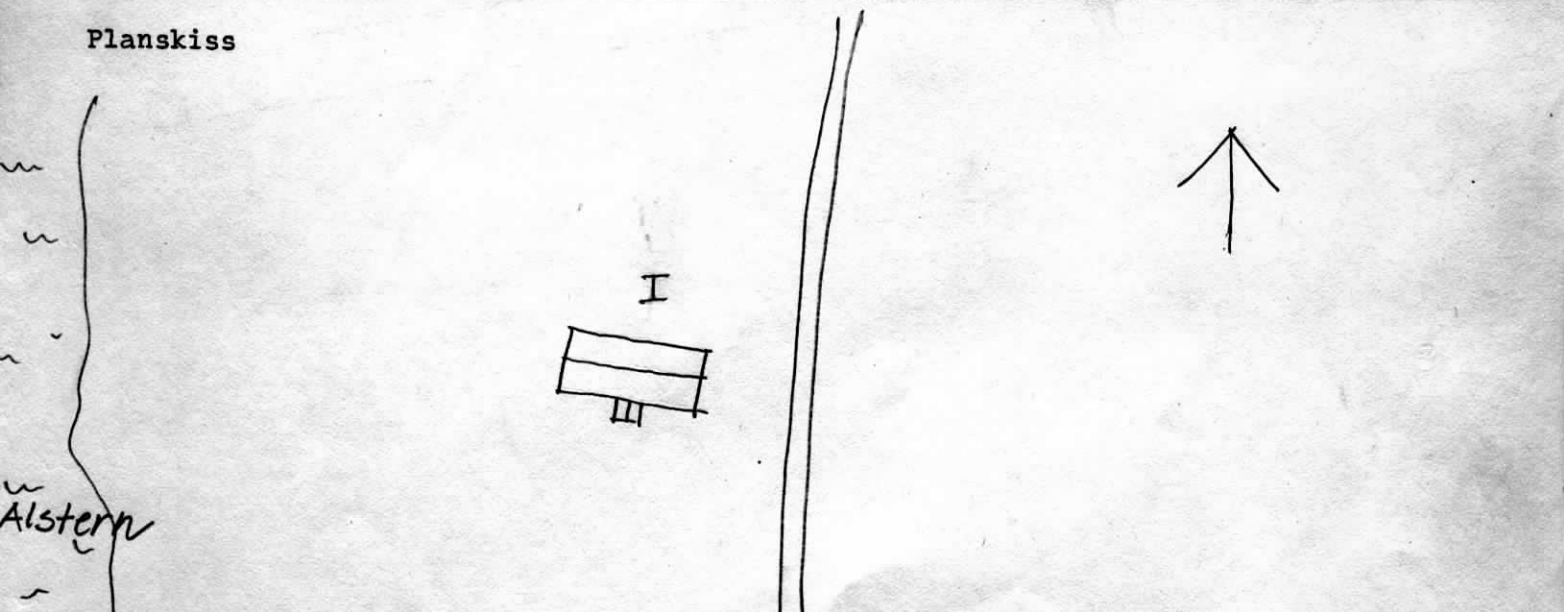

Kommun .Karlstad..... Församl. ..Alster..... Datum ..12.juli.....
 Fastighet .Byn...3:1..... Film nr .K77, K78...
 Gårdsnamn .Byns gård..... Karta .10364.....
 Anl. art ~~Bondgård~~..... Sign. M5a.....
 Uppgiftslämnare .Herr. Hagenmark, ägare..... Åtgärder erfordras
 Anteckningar .Marken utarrenderas..... stomme
 fasad
 taktäckn.

Hus nr	Husets funktion	Bygg- mtr	Fasad mtr	Färg	Tak- täckn.	Byggn. år	Kommentar
I	Boningshus	B	LES	ORg	2T	u 1901	2-familjehus
II	Jordkällare	S	-	-	-	b omkr. 1900	
III	Ladugård	Tg/B	Slät/ SLL	SV/ FR	2T	u 1900	
IV	Spannmålmaga- sin	B	SLL	FR	2T	u 1925	
V	Magasin	B	SLL	FR	2T	u 1925	
VI	Grishus	B	LSP	FR	PGr	u 1925	
VII	Boningshus	T	SLL	FR	2T	b 1900-1925	Fd arbetarbostad nu sommerbostad
VIII	Boningshus	B	SLL	FR	2T	b 1900-1925	Sommerbostad
IX	Avtråde	B	-	FR	PGr	b 1900-50	

Planskiss

"Frödingstugan" saknas!!

BYN 3:1

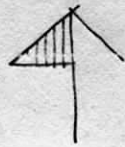

III VIII

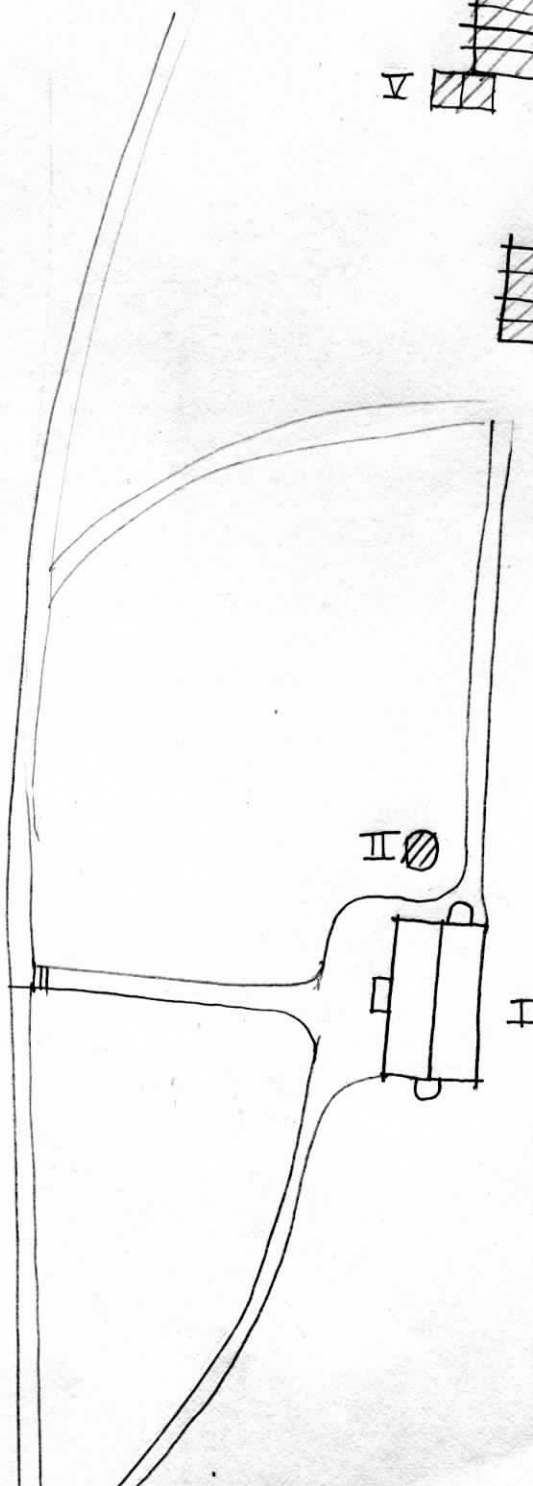
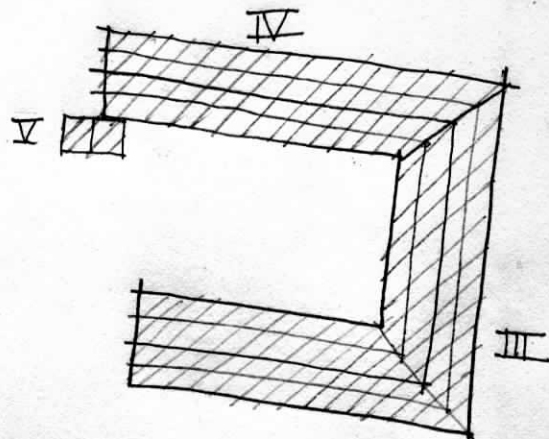
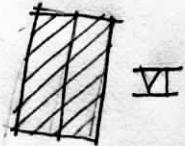
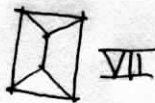

Kommun Karlstad..... Församl. Alster..... Datum 13. juli.....
 Fastighet Bäckelidsterp...118..... Film nr K79.....
 Gårdsnamn Ängstugan..... Karta ..10395.....
 Anl. art Ed. torp numera sommarbostad..... Sign. MSA.....
 Uppgiftslämnare ..Widoff, sommargäst..... Åtgärder erfordras
 Anteckningar stomme
 fasad
 taktäckn.

Hus nr	Husets funktion	Byggmtr	Fasadmtr	Färg	Taktäckn.	Byggn. år	Kommentar
I	Boningshus	T	SLL	FR	2T	u 1100-1850	Nyrenoverat
II	Avtråde	B	-	FR	Papp	u 1970	
III	Sommarstuga	T	-	-	Papp	u 1970-tal	
IV							
V							
VI							
VII							
VIII							
IX							
X							

Planskiss

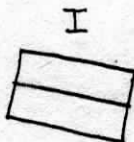

III

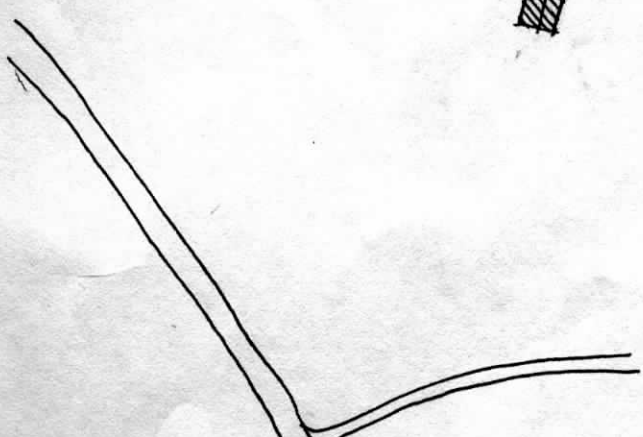

Kommun ..Karlstad..... Församl.Alster..... Datum 12 juli.....
 Duvenäs 1:1
 Fastighet ..Duvenäs 1:1..... Film nr ...K100.....
 Gårdsnamn ..Björknäs..... Karta ..11305.....
 Anl. art ..Pd. torp numera sommarbostad..... Sign. 15a.....
 Uppgiftslämnare Åtgärder erfordras
 Anteckningar stomme
 fasad
 taktäckn.

Hus nr	Husets funktion	Byggmtr	Fasad mtr	Färg	Taktäckn.	Byggn. år	Kommentar
I	Boningshus	B	SLL/ LPS FR		20	b 1920-40	
II	Ladugård	Tg/B	-/SSP	/FR	20	b 1920-40	
III	Jordkällare	S	-	-	-	b 1920-40	
IV							
V							
VI							
VII							
VIII							
IX							
X							

Planskiss

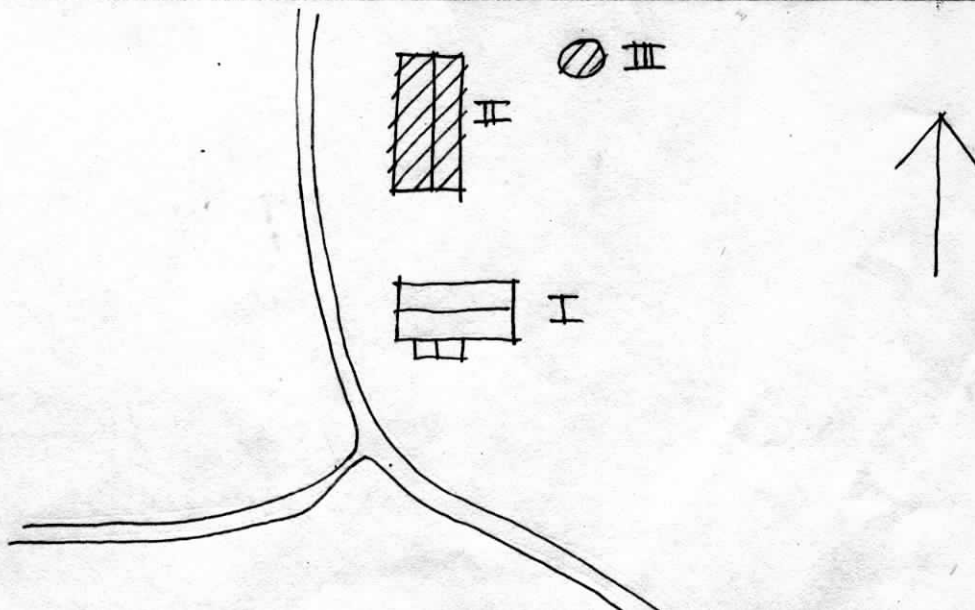

Kommun **Karlstad**..... Församl. **Alster**..... Datum **12 Juli**.....
 Fastighet **Duvenäs 1:1**..... Film nr **1400**.....
 Gårdsnamn Karta **1405**.....
 Anl. art **Bostadsfastighet fd bondgård**..... Sign. **100**.....
 Uppgiftslämnare **Gösta Edebjörk, hyresgäst**..... Åtgärder erfordras
 Anteckningar **Ågs. av Uddeholm**..... stomme
 fasad
 taktäckn. **Boningshus**

Hus nr	Husets funktion	Byggmtr	Fasad mtr	Färg	Taktäckn.	Byggn. år	Kommentar
I	Boningshus	I	SLI	FR	21	1888-1875	
II	Vedbod/avtråde	B	SEI	FR	21	1950-60	
III							
IV							
V							
VI							
VII							
VIII							
IX							
X							

Planskiss

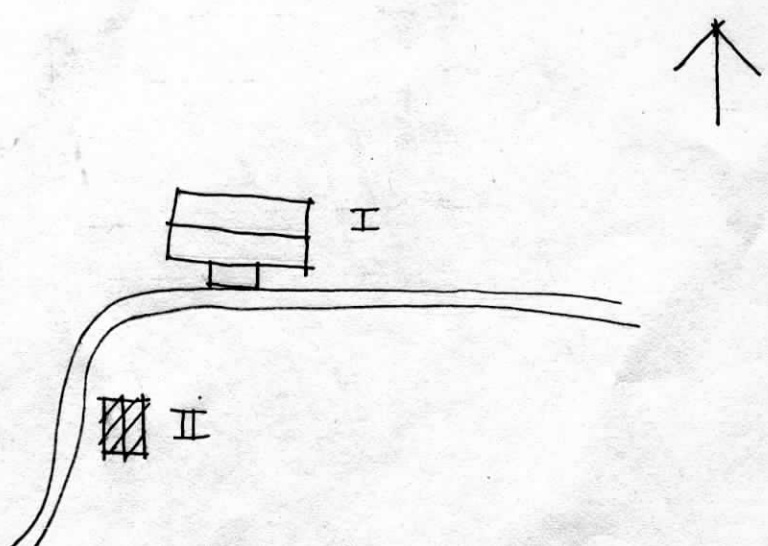

Kommun **Karlstad**..... Församl **Alster**..... Datum **27 juli**.....
 Fastighet **Döle...1:5**..... Film nr **K148, K149**.....
 Gårdsmann Karta **41305**.....
 Anl. art **Bd.bondgård**..... Sign. **MSe**.....
 Uppgiftslämnare **Pertström, granne**..... Åtgärder erfordras
 Anteckningar **Ägs av 4 syskon, används som sommarbestad,**..... stomme
Gården börjar förfalla..... fasad
 taktäckn.

Hus nr	Husets funktion	Bygg mtr	Fasad mtr	Färg	Tak-täckn.	Byggn. år	Kommentar
I	Boningshus	B	SLL/ SLP	FR	2T	b 1840-1870	
II	Magasin	T	-/SLL	-/FR	PGr	b 1840-1870	
III	Stall/vagnslider	T	-	FR	Spån/ PGr	b 1840-70	
IV	Ledgård	Tg/AB	Slät/ SSP	-/FR	Spån/ PGr	b 1930-50	
V	Garage	B	SLL	FR	Papp	b 1965-75	
VI	Matkällare	S/B	-	-/FR	PGr	b 1800-tal	
VII	Smedja	B	SLP	-	-/Spån	b 1850-1900	Mycket förfallen
VIII							
IX							
X							

Situationsplan

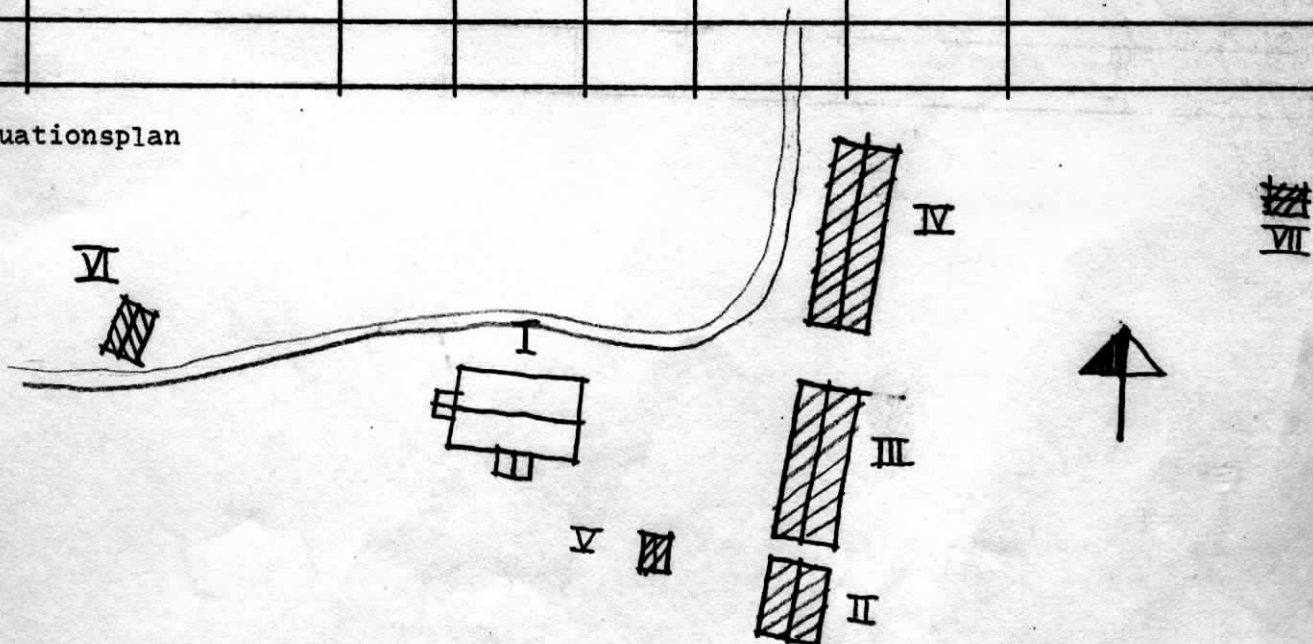

Kommun **Karlstad**..... Församl **Alster**..... Datum **27 juli**.....
 Fastighet **Döle 1:8**..... Film nr **K149, K150**.....
 Gårdsmann **Vie**..... Karta **11305**.....
 Anl. art **Bostadsfastighet**..... Sign. **USA**.....
 Uppgiftslämnare **Lidström, Egare**..... Åtgärder erfordras
 Anteckningar stomme
 fasad
 taktäckn.

Hus nr	Husets funktion	Bygg mtr	Fasad mtr	Färg	Tak-täckn.	Byggn. år	Kommentar
I	Boningshus	Tg	SLL	FR	2T	u 1890-tal	
II	Förråd/höns-hus	B	SLL	FR	ET	u 1940-50	
III	Jordkällare	S	-	-	-	b 1890-tal	
IV	Pumphus	S	-	-	-	u 1952	
V							
VI							
VII							
VIII							
IX							
X							

Situationsplan

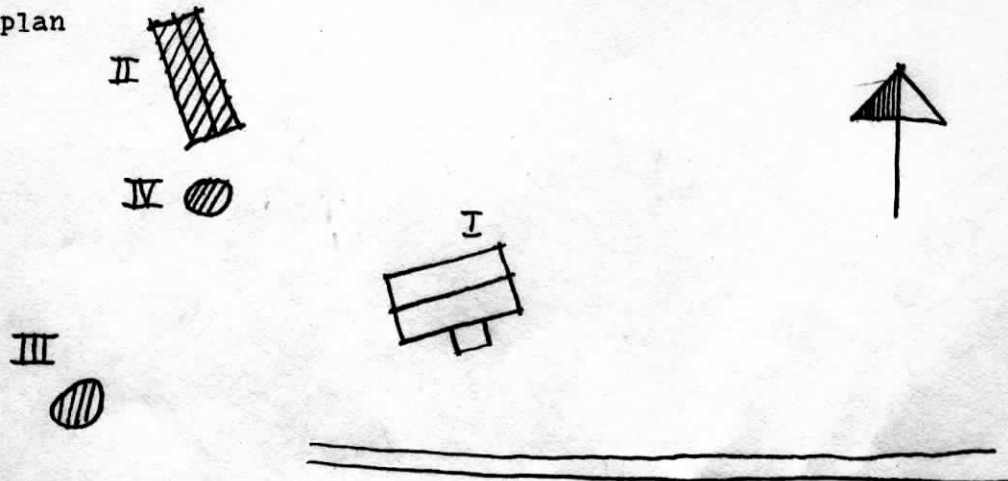

Kommun **Karlstad**..... Församling **Möster**..... Datum **27 juli**.....
 Fastighet **Döle...1:10**..... Film nr **K148**.....
 Gårdsmann Karta **11304**.....
 Anl. art **Ed skola och missionshus**..... Sign. **MSa**.....
 Uppgiftslämnare **Granne**..... Åtgärder erfordras
 Anteckningar **Först skola sedan missionshus**..... stomme
 fasad
 taktäckn.

Hus nr	Husets funktion	Bygg mtr	Fasad mtr	Färg	Tak-täckn.	Byggn. år	Kommentar
I	På skola	B	SLL	FR	2F	b 1870-1900	
II	Avträde	B		FR		b 1900-30	
III	Förråd	B	SSP	FR	PGr	b 1960-70	
IV							
V							
VI							
VII							
VIII							
IX							
X							

Situationsplan

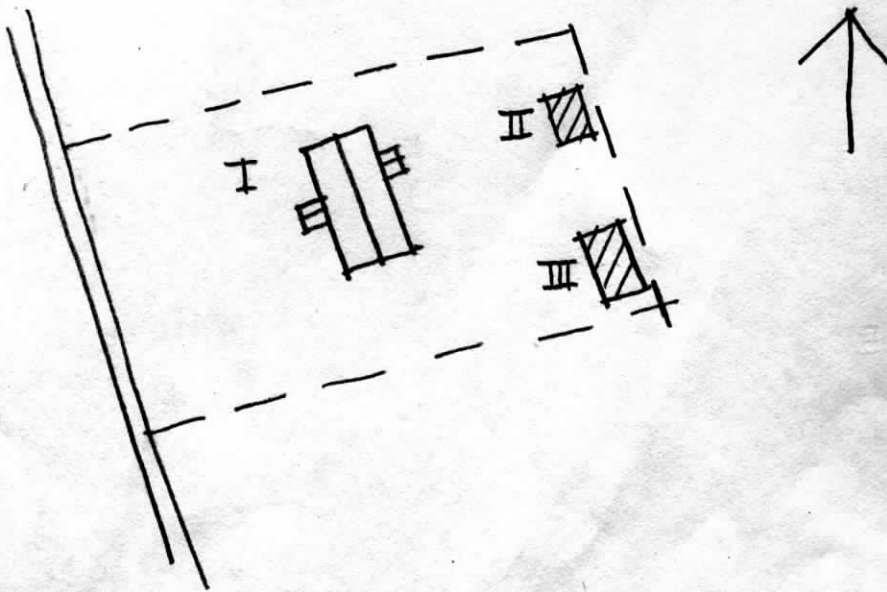

BYGGNADSVINVENTERING 1976

S-län

Kommun ... Karlstad Församl. ... Alster Datum .. 22 juli
 Forsnäs 3:1
 Fastighet .. (Forsnäs 311) Film nr .. 1119
 Gårdsnamn .. Friden Karta .. 10395
 Anl. art .. Ed. terp. numera. sommarboende Sign. .. 153a
 Uppgiftslämnare .. Forsberg, hyresgäst Åtgärder erfordras
 Anteckningar stomme
 fasad
 taktäckn.

Hus nr	Husets funktion	Bygg- mtr	Fasad mtr	Färg	Tak- täckn.	Byggn. år	Kommentar
I	Boningshus	H	SII	FR	2T	u 1860	
II	Avträde/förråd	B	SSP	FR	ET	u 1950-60	
III	Jordkällare	S	-	-	-	u 1910-30	
IV							
V							
VI							
VII							
VIII							
IX							
X							

Planskiss

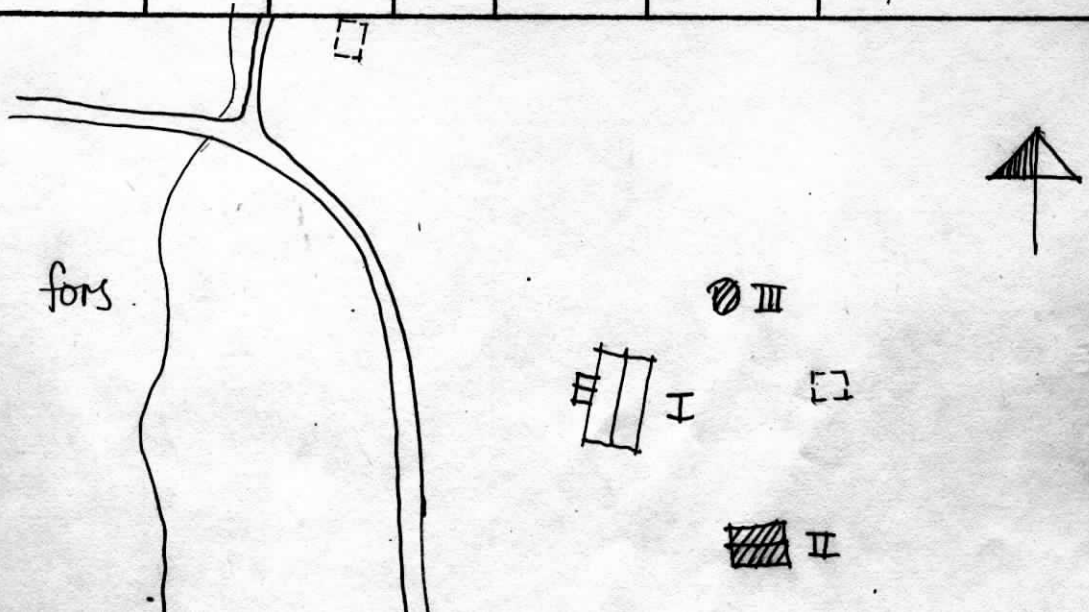

BYGGNADSVINVENTERING 1976

S-län

Kommun ... **Karlstad** Församl. **Alster** Datum **8 juli**
 Fastighet .. **G1899** ... **1:1** Film nr .. **K93-K94**
 Gårdsnamn Karta .. **10395**
 Anl. art .. **Bondgård** Sign. **MSA GP**
 Uppgiftslämnare .. **Pan Wennerström, Ugere** Åtgärder erfordras
 Anteckningar .. **Frödings Jannons far, Branzell, har byggt detta** ..
 .. **hus** stomme
 fasad
 taktäckn.

Hus nr	Husets funktion	Byggmtr	Fasad mtr	Färg	Taktäckn.	Byggn. år	Kommentar
I	Boningshus	T	SLP	FR	SK	u 1804	Förhöjt tre stockar 1850
II	Magasin	B	SLL	FR	1T	u 1807	Visthus och spannmålsbod
III	Källare	S/B	-/SLL	-/FR	PS	u 1807	
IV	Stall/vagnskjul	Tg/B	-	-/FR	2T	u 1824	
V	Boningshus	T	SLP	FR	2T	u 1839	Fd drängstuga hitflyttad
VI	Loge	B	-	FR	PGr	u 1807	
VII	Ledugård	T	SLL	FR	PGö	u 1826	
VIII	Loge	B	-	FR	PGr	u 1797	
IX							
X							

Planskiss

GLÄNNE 1:1

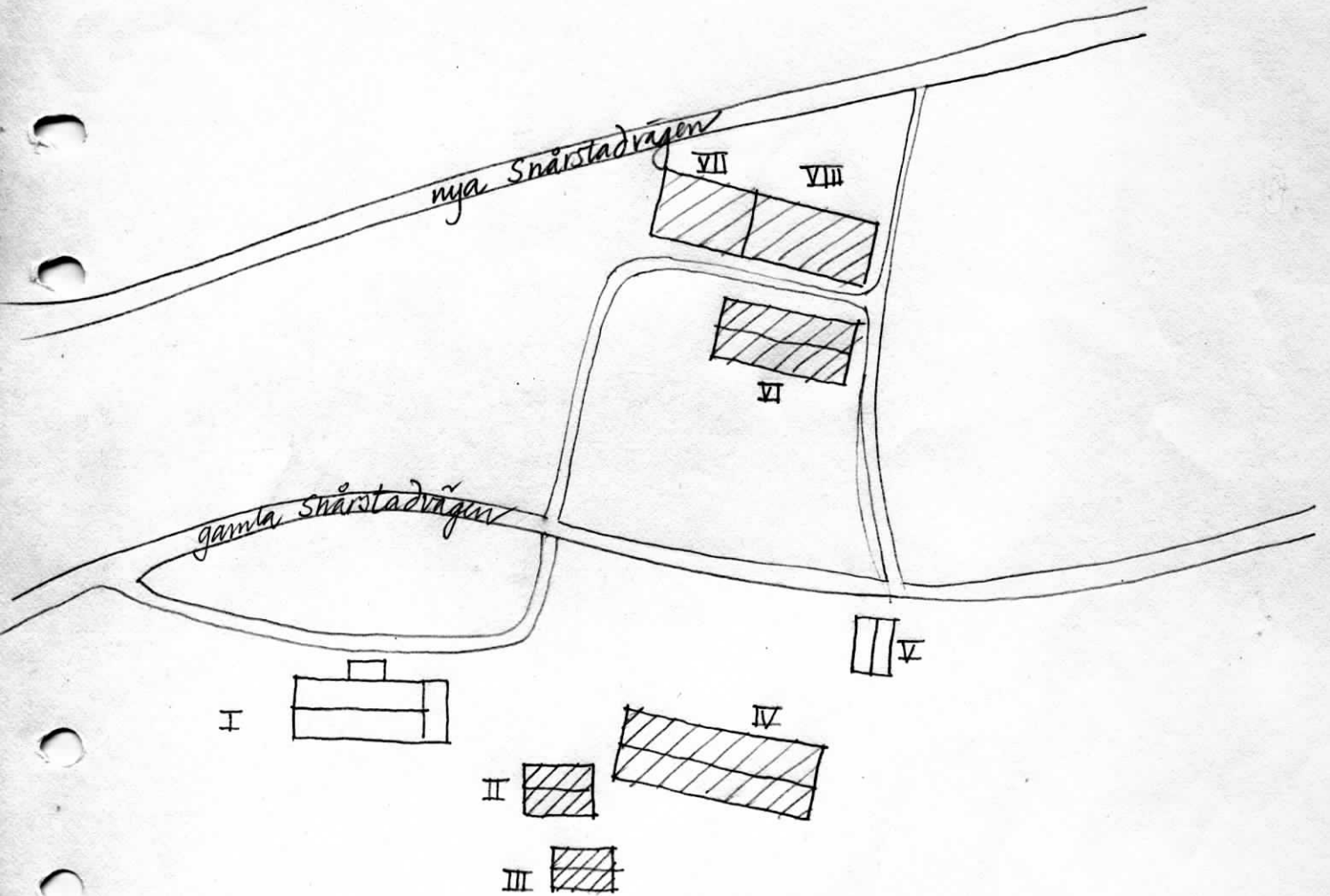

Kommun Karlstad..... Församl. Alster..... Datum 8 juli.....
 Fastighet Glänne...1:5..... Film nr K94.....
 Gårdsnamn Karta 10395.....
 Anl. art Bostadsfastighet..... Sign. MSa, GP.....
 Uppgiftslämnare Gunde och Märta Wennerström, grannar..... Åtgärder erfordras
 Anteckningar En tid då Glänne skola var överfull inhystes en stomme
skolklass i ett rum här...... fasad
 taktäckn.

Hus nr	Husets funktion	Bygg- mtr	Fasad mtr	Färg	Tak- täckn.	Byggn. år	Kommentar
I	Boningshus	T	SLL	FR	2BT	u 1762	Dalablå fönsterfoder ombyggt
II	Ed jordkällare	-	-	-	-	-	
III							
IV							
V							
VI							
VII							
VIII							
IX							
X							

Planskiss

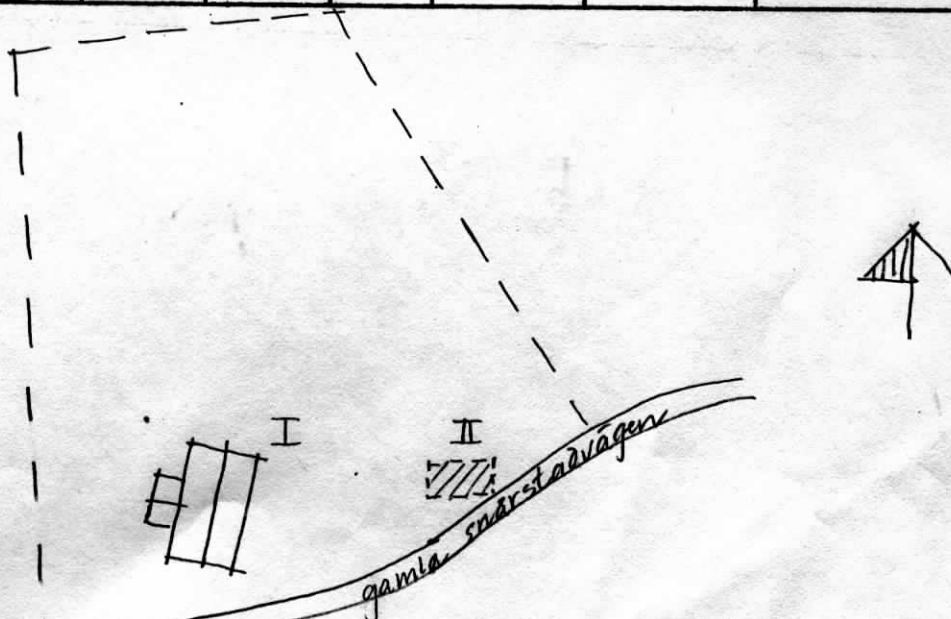

Kommun ~~Fredsteden~~.....: Församl. ~~Aister~~..... Datum **8 juli**.....
 Glänne 1:7
 Fastighet ~~Glänne 1:7~~..... Film nr **K93**.....
 Gårdsnamn Karta **10395**.....
 Anl. art **Fd. skola och lärarbostad**..... Sign. **MSa, GP**.....
 Uppgiftslämnare **Wennestam, Granne**..... Åtgärder erfordras
 Anteckningar **Skolan numera verkstad. Uppgifter från "Alehers...
 socken" av A. Zernander.**..... stomme
 fasad
 taktäckn.

Hus nr	Husets funktion	Byggmtr	Fasad mtr	Färg	Taktäckn.	Byggn. år	Kommentar
I	Verkstad	Tg	Slät	OG	2T	u 1922	Fd skola
II	Boningshus	T	SLL	FR	2T	u 1876	Fd lärarbostad och skola
III	Artsäde	B	SLL	FR	2T	b 1920-30	
IV	Källare/förråd	S/B	SLL	FR	2T	b 1920-30	
V	Garage/förråd	Tg/B	/SLL	/FR	2T	b 1875-1900	Även fd hänskus
VI	Jordkällare	S	-	-	-	b 1920-30	
VII	Verkstad	Stål/ B	SLL	FR	PGT	b 1960-70	
VIII							
IX							
X							

Planskiss

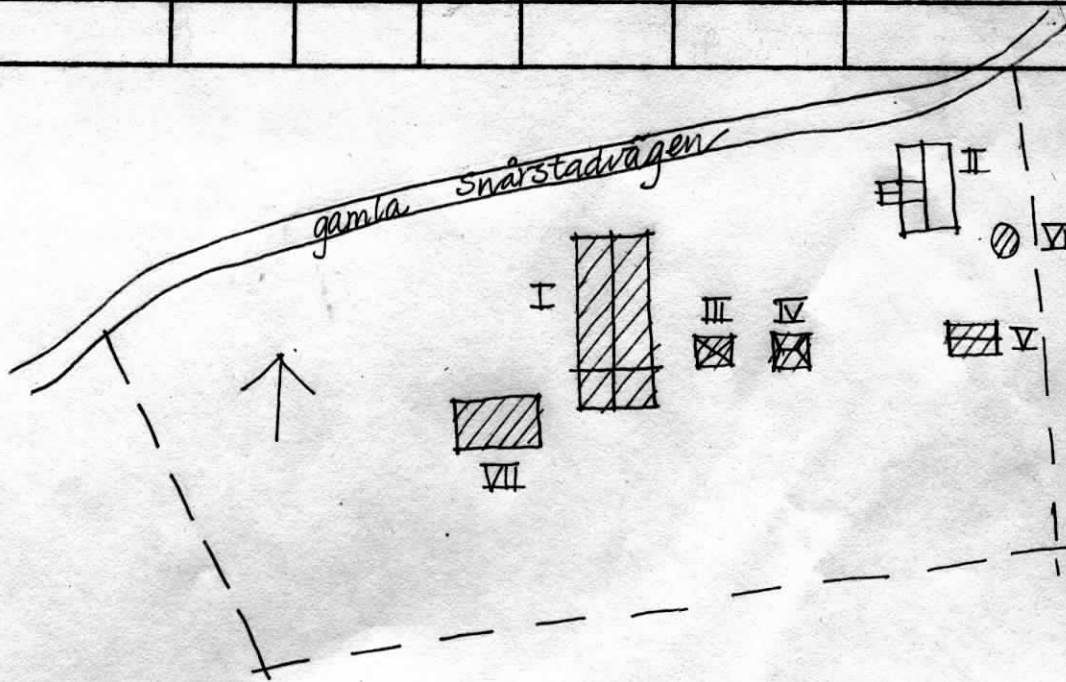

Kommun Karlstad..... Församl. Alster..... Datum 15 juli.....
 Fastighet Gräsås 1:2..... Film nr K108, K109.
 Gårdsnamn Karta 10384.....
 Anl. art Bondgård..... Sign. MSa.....
 Uppgiftslämnare Hugo Eriksson, ägare..... Åtgärder erfordras
 Anteckningar stomme
 fasad
 taktäckn.

Hus nr	Husets funktion	Byggmtr	Fasad mtr	Färg	Taktäckn.	Byggn. år	Kommentar
I	Boningshus	T	SLL	FR	1T	u omkr. 1700	
II	Härbre	T	-	-	1T	u omkr. 1700	
III	Boningshus	T	SLL	FR	2T	u omkr. 1900	Renoverat 1956 äldre källare
IV	Vedbod/magasin	B	SSP	FR	PGr	u 1939	
V	Ladugård	Tg/B	-/SSP	-/FR	2T/ET	u 1916	
VI	Jordkällare	S/KS	-	-	-	u 1948	
VII							
VIII							
IX							

Planskiss

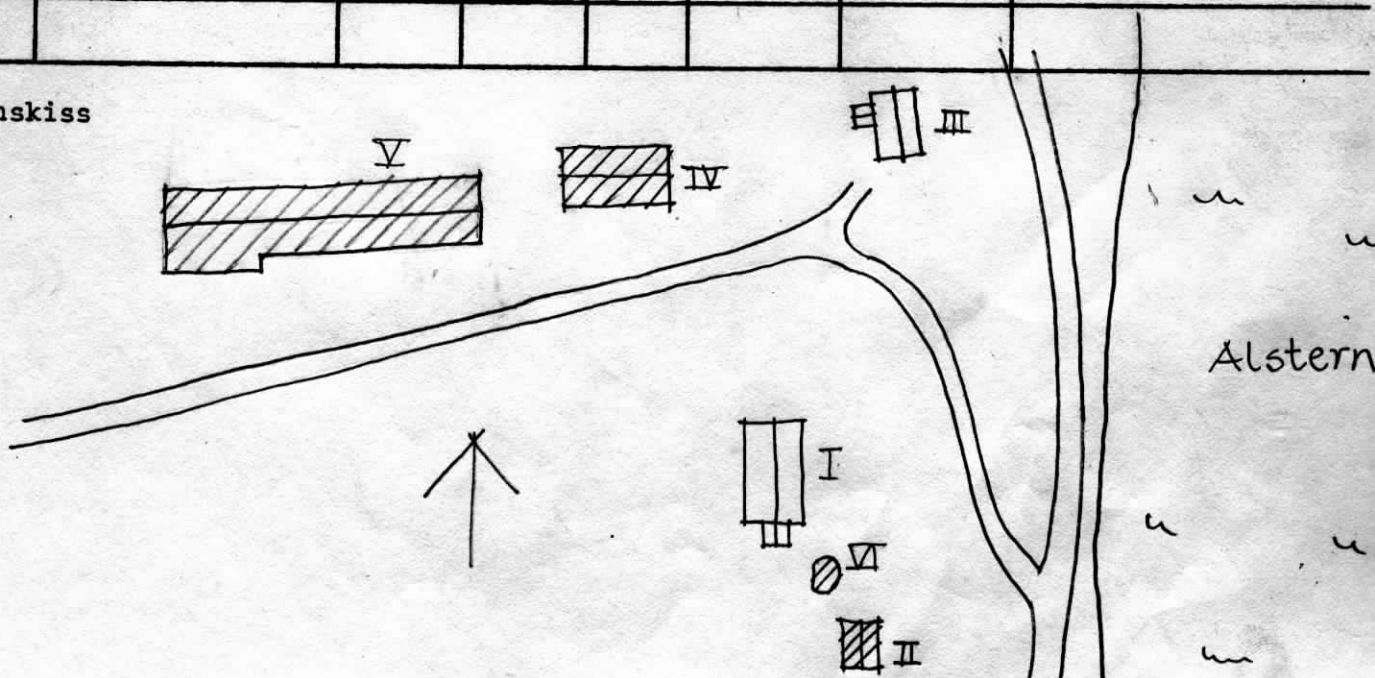

BYGGNADSVINVENTERING 1976

S-län

Kommun Karlstad..... Församl. Alster..... Datum 22 juli.....
 Fastighet Gräsås 1:6..... Film nr K141, K142
 Gårdsnamn Karta 10384.....
 Anl. art Rd bondgård..... Sign. MSa.....
 Uppgiftslämnare Åtgärder erfordras
 Anteckningar stomme
 fasad
 taktäckn.

Hus nr	Husets funktion	Byggmtr	Fasad mtr	Färg	Taktäckn.	Byggn. år	Kommentar
I	Boningshus	B	SLI	FR	2T	b 1910-30	Rj bebott
II	Ladugård	Tg/B	-/SSP	-/FR	1T/2T	b 1910-30	
III	Lada	B	SLP	-	PGr	b 1900-30	
IV	Lillstuga	T	SLP	FR	1T	b 1875-1900	
V							
VI							
VII							
VIII							
IX							
X							

Planskiss

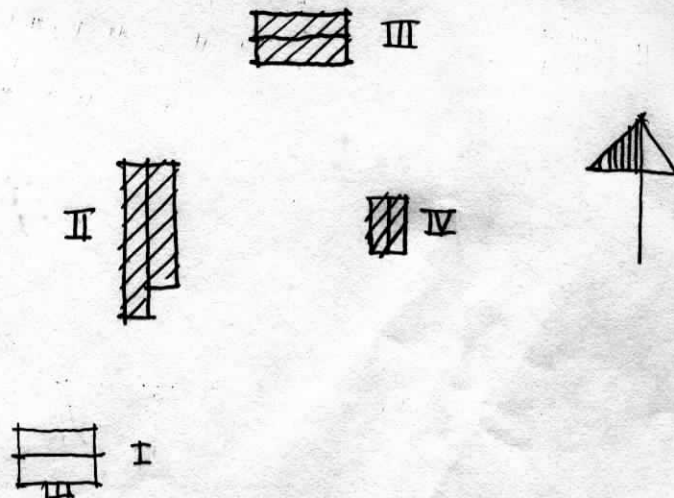

Kommun ..Karlstad..... Församling ..Alster..... Datum ..20 juli.....
 Gräsås 1:19
 Fastighet ..Gräsås 1:19..... Film nr ..K140.....
 Gårdsnamn Karta ..10394.....
 Anl. art ..Bostadsfastighet..... Sign. ..MSa.....
 Uppgiftslämnare Åtgärder erfordras
 Anteckningar stomme
 fasad
 taktäckn.

Hus nr	Husets funktion	Byggmtr	Fasad mtr	Färg	Taktäckn.	Byggn. år	Kommentar
I	Boningshus	T	SLL	TR	2T	b 1875-1925	
II	Gäststuga/förråd	B	PTv	TR	EGr	b 1900-50	Renoverat 1970-talet
III	Matkällare	S/B	-	-	PT	b 1875-1925	
IV							
V							
VI							
VII							
VIII							
IX							
X							

Planskiss

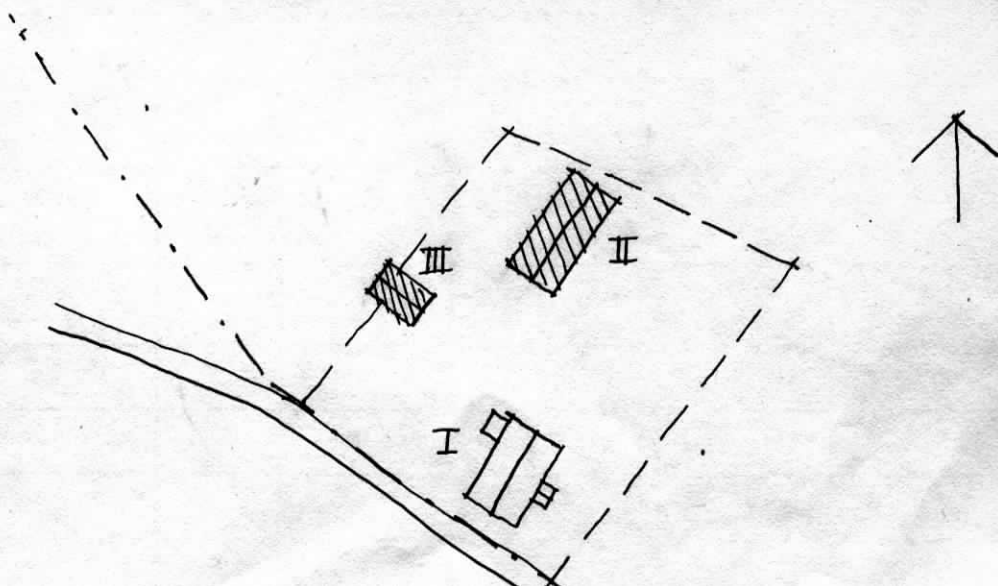

Kommun ... Karlstad Församl. Alster Datum 24 juli
 Fastighet Gåsås 1:30 Film nr K448
 Gårdsnamn Karta 40394
 Anl. art Sommarbostad Sign. NSA
 Uppgiftslämnare Åtgärder erfordras
 Anteckningar Står ej utmärkt som bostad på kartan stomme
 fasad
 taktäckn.

Hus nr	Husets funktion	Byggmtr	Fasad mtr	Färg	Taktäckn.	Byggår	Kommentar
I	Boningshus	T	-	-	2T	b 1800-tal	Hitflyttad
II	Vedbod/avtråde	T	-	-	Papp	b 1800-tal	
III	Bod	T	-	-	Papp	b 1800-tal	
IV							
V							
VI							
VII							
VIII							
IX							
X							

Planskiss

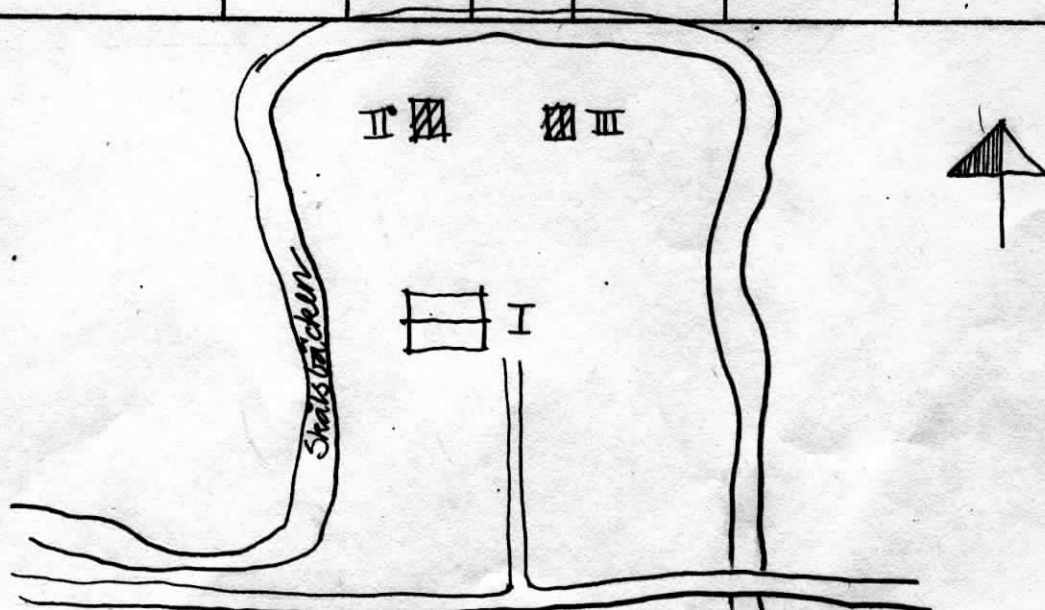

Kommun ..Karlstad..... Församl ..Alster..... Datum 15 juli.....
 Fastighet .Gräsås.. 1:89..... Film nr K109.....
 Gårdsmann Paris..... Karta 10384.....
 Anl. art .Pd.soldatorp: numera skolanbostad..... Sign. MSA.....
 Uppgiftslämnare Åtgärder erfordras
 Anteckningar .Torytak under teglet..... stomme
 fasad
 taktäckn.

Hus nr	Husets funktion	Bygg mtr	Fasad mtr	Färg	Tak-täckn.	Byggn. år	Kommentar
I	Boningshus	T	SIP	FR	1T	b 1750-1800	
II	Gäststuga	B	SIL	OG	Papp	u 1945-50	
III	Avtråde	B	SSP	FR	Papp	u 1945-50	
IV							
V							
VI							
VII							
VIII							
IX							
X							

Situationsplan

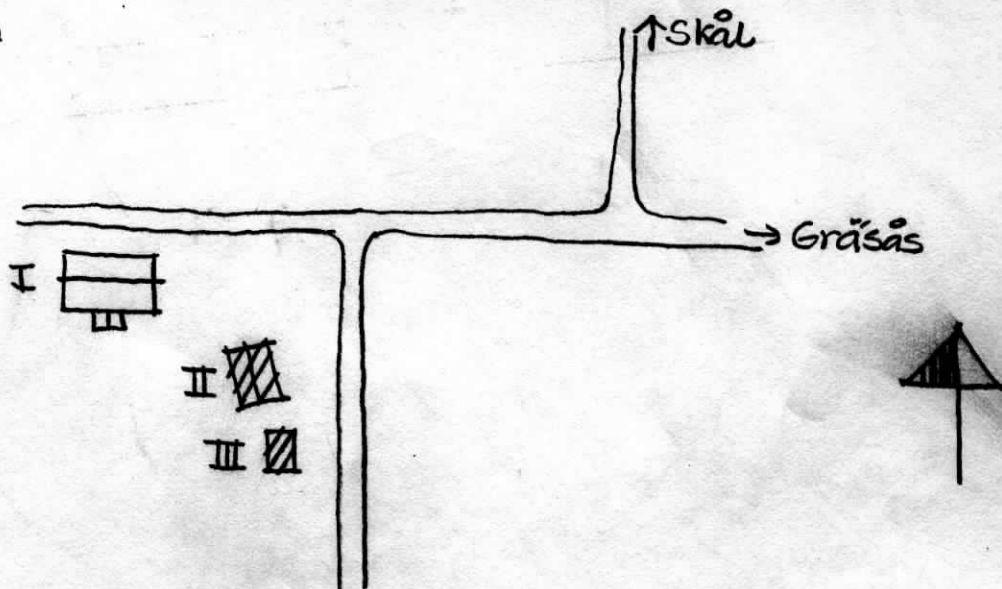

Kommun Karlstad..... Församl. Alster..... Datum 15 juli.....
 Fastighet Gräsås 1:39..... Film nr M-09.....
 Gårdsnamn Karta 10304.....
 Anl. art Bondgård..... Sign. MSa.....
 Uppgiftslämnare Olle Eriksson, ägare..... Åtgärder erfordras
 Anteckningar stomme
 fasad
 taktäckn.

Hus nr	Husets funktion	Byggmtr	Fasad mtr	Färg	Taktäckn.	Byggn. år	Kommentar
I	Boningshus	T	SLL	FR	1T	u 1810	
II	Magasin	T	SLP	FR	1T/2T	u 1810	
III	Boningshus	T	SLL	FR	2T	u 1913	
IV	Vagnslider/ vedbod	B	SSP	FR	PGr	b 1890-1930	
V	Ladugård	Tg/B	-/SSP	-/FR	ET	u 1948	
VI	Fd smedja	B	SLL	FR	1T	u 1930	
VII							
VIII							
IX							
X							

Planskiss

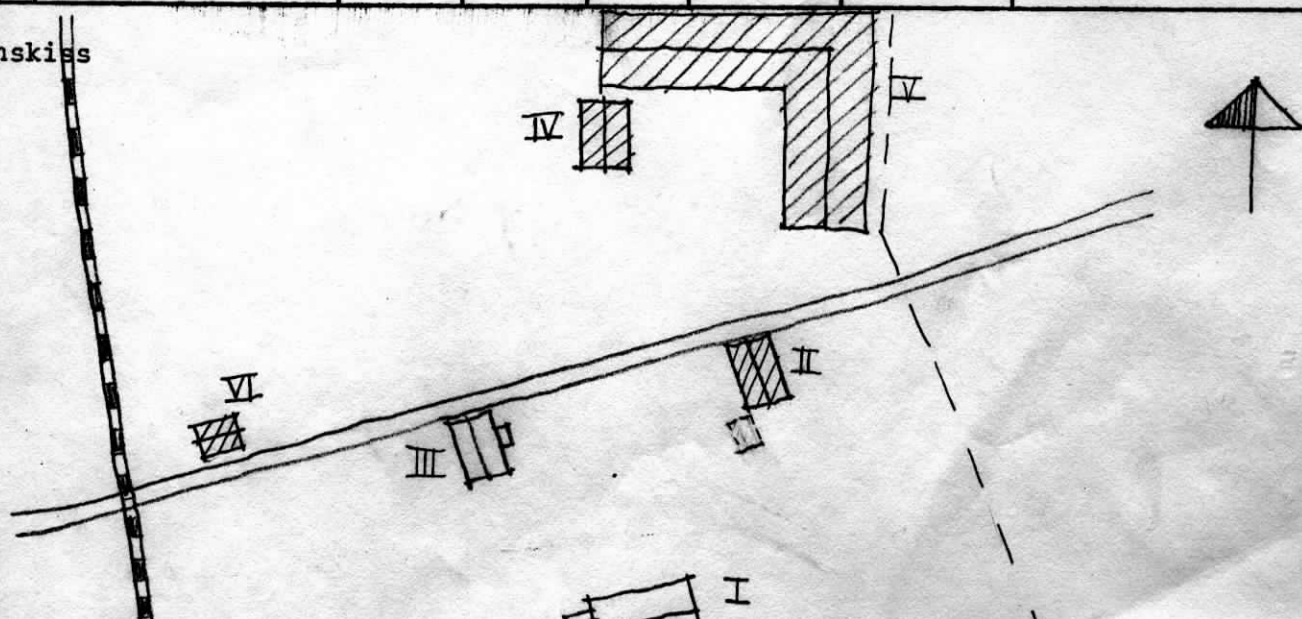

BYGGNADSinVENTERING 1976

S-län

Kommun ..**Karlstad**..... Församl **Alster**..... Datum **2 augusti**.....
 Gunnerud Högsen 1:1
 Fastighet ..**Gunnerud**..... Film nr **K156, K157**.....
 Högsen
 Gårdsmann **Gunneruds gård**..... Karta **10385**.....
 Anl. art ..**Herrgård**..... Sign. **MSa**.....
 Uppgiftslämnare **Cassel, ägare**..... Åtgärder erfordras
 Anteckningar **K-märkt**..... stomme
 fasad
 taktäckn.

Hus nr	Husets funktion	Bygg mtr	Fasad mtr	Färg	Tak-täckn.	Byggn. år	Kommentar
I	Boningshus	T	SLP	OV	SK	u 1827	
II	Stall	T	-	FR	2T	b 1750-1825	Fd visthusbod
III	Boningshus	T	SLP	FR	2T	b 1850-1900	
IV	Boningshus	T	SLP	FR	2T	b 1825-75	
V	Spannmåls- magasin	T	SLP	FR	2T	b 1800-50	
VI	Gäststuga/förråd	T	-	FR	2T	b 1750-1850	
VII	Vedbod	B	SLP	FR	2T	b 1850-1900	
VIII	Lada	T/B	-	FR	2T/PGr	b 1850-1900	
IX	Lada/garage	B	-	FR	2T	b 1925-50	
X	Verkstad/garage	B	SLL	FR	2T	b 1925-50	
XE	Fd brygghus	B	SLL	FR	2T	b 1900-40	

GUNNERUDS GÅRD

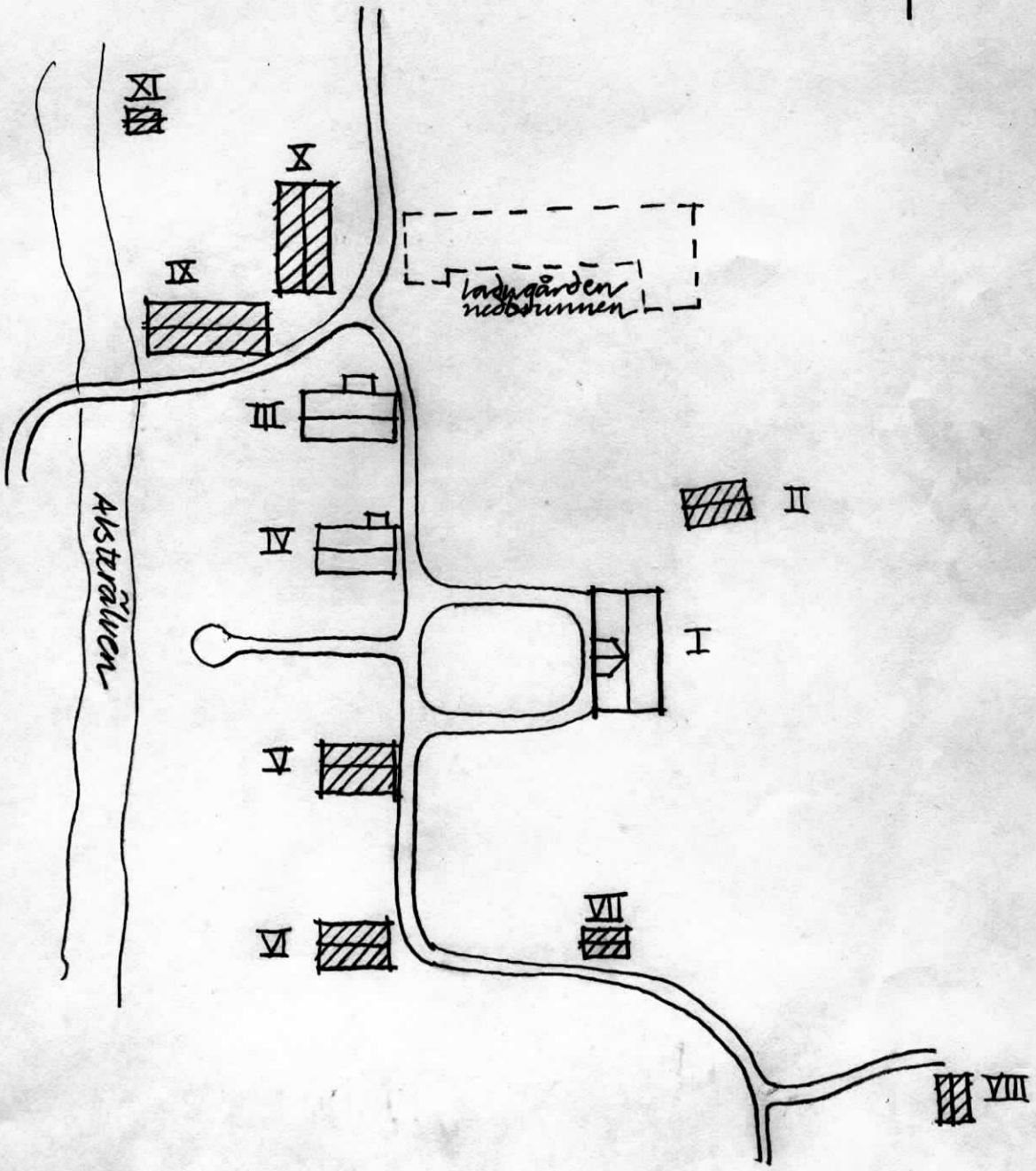
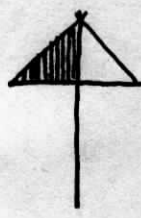

Kommun Karlstad Församl Alster Datum 27. juli

Fastighet Hallanda 1:19 Film nr K149

Gårdsmann Karta 11305

Anl. art Bondgård Sign. MSa

Uppgiftslämnare Gunnar och Hilding Nilsson Åtgärder erfordras
 stomme
 fasad
 taktäckn.

Hus nr	Husets funktion	Bygg mtr	Fasad mtr	Färg	Tak-täckn.	Byggn. år	Kommentar
I	Boningshus	T	SLL	FR	2T	b 1800-1850	
II	Jordkällare	S	-	-	-	b 1800-tal	
III	Bryggghus	B	SLL	FR	2T	u 1933	
IV	Maskingarage	B	SSP	FR	Spån	b 1920-40	
V	Hönshus	B	SLL	FR	ET	b 1930-40	
VI	Ladugård	Tg/B	-/SSP	-/FR	ET	u 1912	
VII	Stall/vedbod m m	T/B	-/SSP	FR	PGr	b 1800-1850	
VIII	Redskapsbod	B	-	FR	2T	b 1875-1925	Fd smedja
IX		Y					
X							

Situationsplan

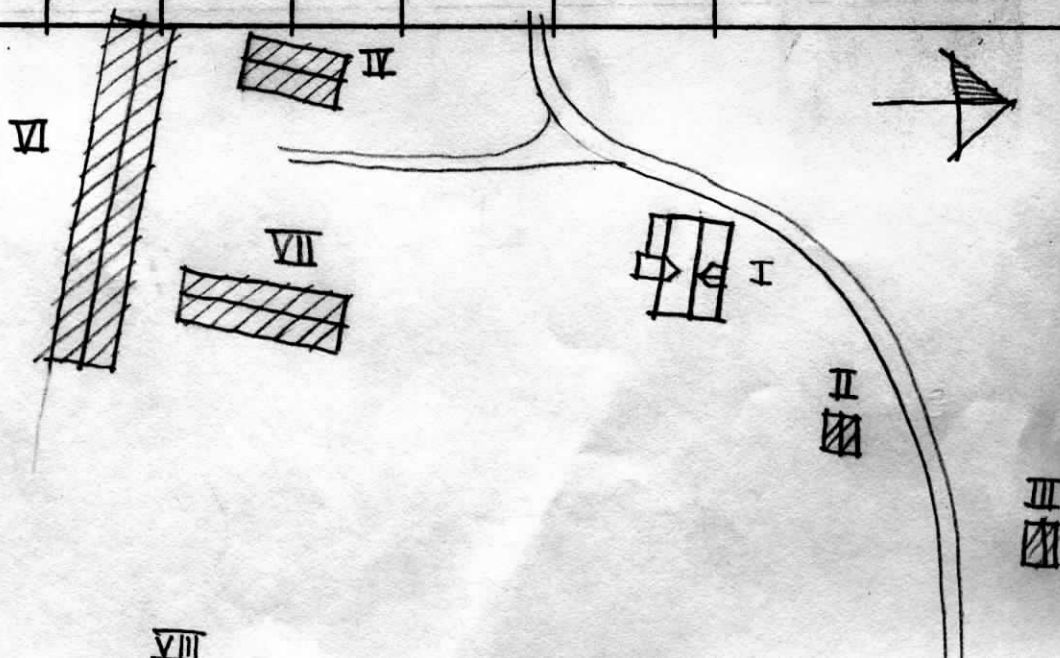

Kommun ~~Korsboda~~..... Församl. ~~Alsten~~..... Datum 28 juli.....
 Hasselbol 1:3
 Fastighet ~~Hasselbol~~ 1:3..... Film nr X152, X153
 Gårdsnamn Karta 11305.....
 Anl. art Bondgård..... Sign. MSA.....
 Uppgiftslämnare Laurents,ägare..... Åtgärder erfordras
 Anteckningar På gården finns ett gammalt brännvinsbränneri... stomme
 fasad
 taktäckn,

Hus nr	Husets funktion	Byggmtr	Fasad mtr	Färg	Taktäckn.	Byggn. år	Kommentar
I	Boningshus	T	SLL	OG	2T	b 1800-1900	
II	Nagasin	T	SLL	FR	2T	b 1800-1900	
III	Ledgård	S/Tg/ B	-/SSP	-/FR	BT	b 1850-1900	
IV	Stall/vagnbod	B	SSP	FR	2T	b 1850-1900	
V	Loggvlider	B	-/SSP	FR	PGr/ Spån	b 1850-1900	
VI	Brännvinsbränneri	S/T	-	-	Näver/ 2T	u 1600-tal	Förfallen
VII	Svin-hönshus	T	-	FR	2T	b 1875-1910	Förfallen
VIII	Smedja	B	SLL	FR	2T	b 1910-40	
IX							
X							

Planskiss

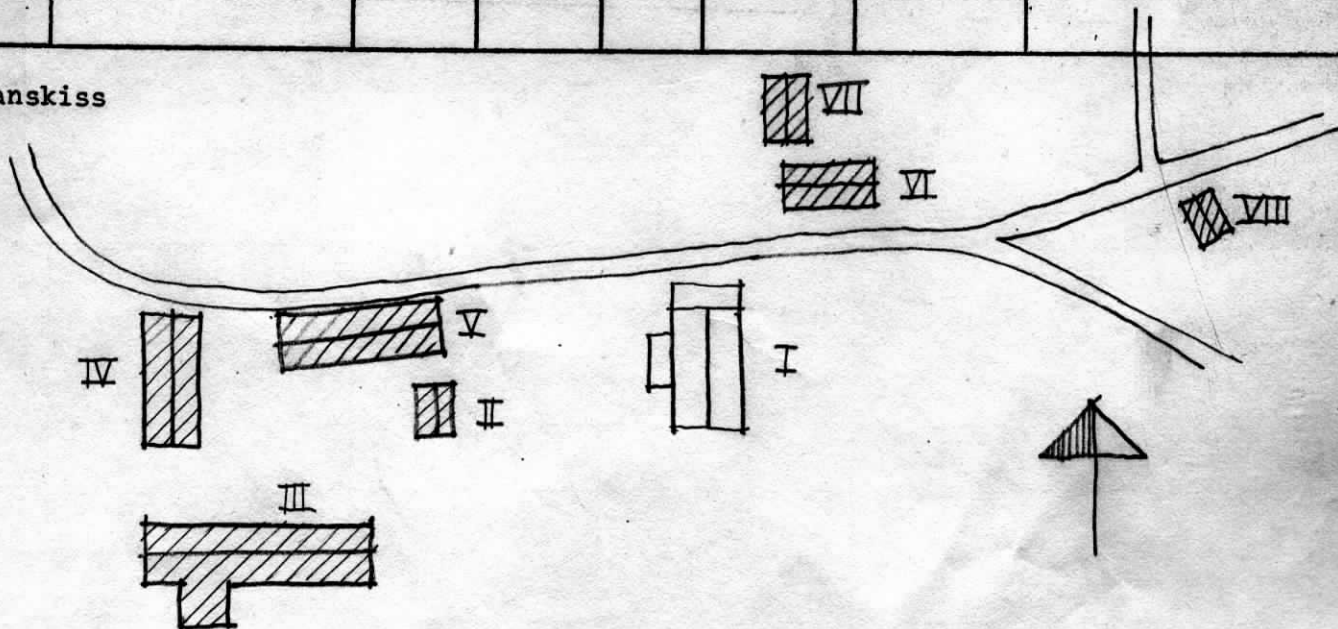

Kommun **Karlstad** Församl. **Klister** Datum **23 juli**
 Hasselbol 1:14 K152
 Fastighet **Hasselbol 1:14** Film nr **K152**
 Gårdsnamn Karta **1:500**
 Anl. art **Sommarbostad ev. gammalt torp** Sign. **MO**
 Uppgiftslämnare Åtgärder erfordras
 Anteckningar **Ej utmärkt som bostad på kartan.** stomme
 fasad
 taktäckn.

Hus nr	Husets funktion	Byggmtr	Fasad mtr	Färg	Taktäckn.	Byggn. år	Kommentar
I						b	
II	Boningshus	T	W/SLE	FR	2T	1750-1800	Åstak
III	vedbod	T	SSP	FR	2T	1800-tal	
IV							
V							
VI							
VII							
VIII							
IX							
X							

Planskiss

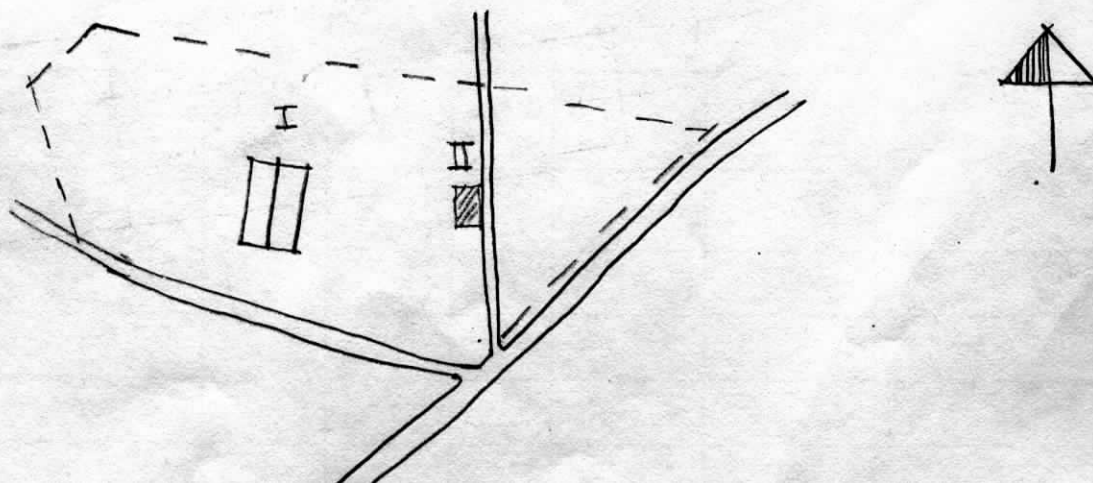

Kommun Karlstad..... Församl. Alster..... Datum 28 juli.....
 Fastighet Hesselbol. 1:16..... Film nr K153.....
 Gårdsnamn Karta 1:1305.....
 Anl. art. Td. torp. numera. sommarhostad..... Sign. JRa.....
 Uppgiftslämnare Åtgärder erfordras
 Anteckningar stomme
 fasad
 taktäckn.

Hus nr	Husets funktion	Byggmtr	Fasad mtr	Färg	Taktäckn.	Byggn. år	Kommentar
I	Boningshus	T	SLP	FR	1T	b 1800-1900	
II	Jordkällare	S	-	-	-	b 1800-1900	
III	Pörråd/avtråde	B	SLL	FR	PGr	b 1965-75	
IV							
V							
VI							
VII							
VIII							
IX							

Planskiss

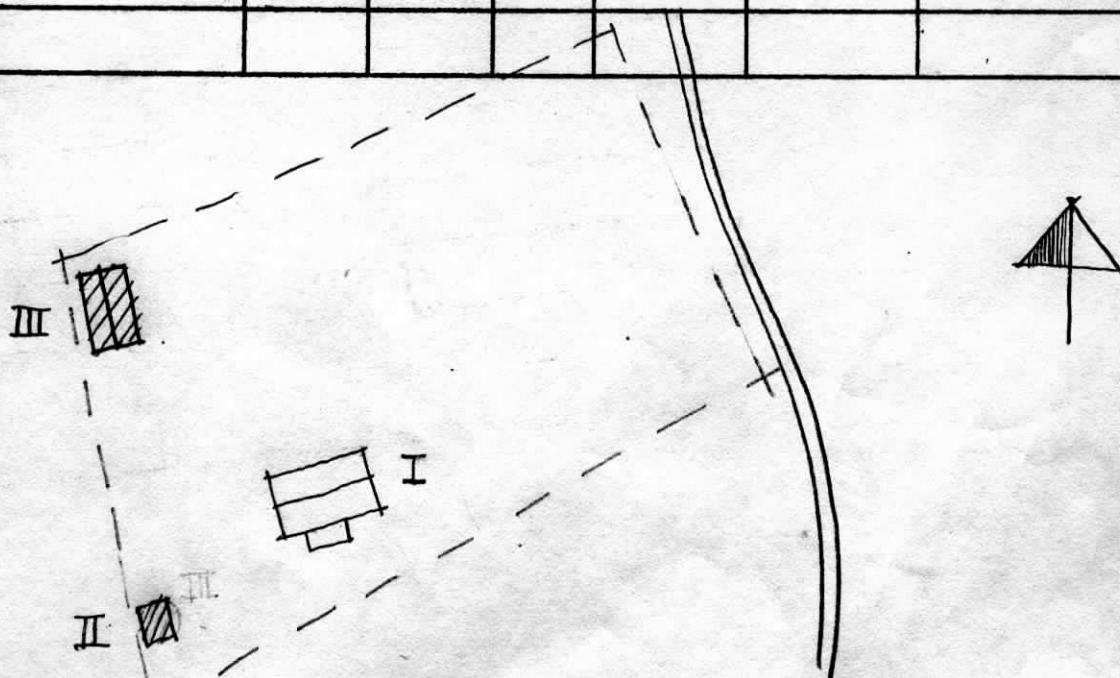

Kommun ... Karlsted Församl. Alster Datum 28 juli
 Fastighet Hasselbol 1:31 Film nr 4152
 Gårdsnamn Karta 1:1305
 Anl. art Sommarbostad Sign: MSa
 Uppgiftslämnare Åtgärder erfordras
 Anteckningar En gammal gård som är ditflyttad stomme
 fasad
 taktäckn.

Hus nr	Husets funktion	Byggmtr	Fasad mtr	Färg	Taktäckn.	Byggn. år	Kommentar
I	Boningshus	T	-	FR	1T	b 1800-tal	Fint underhållet nya fönster
II	Avtråde	B	-	FR	Papp	b 1950-70	
III	Vedbod	B	-	FR	2T	b 1950-70	
IV	Sjööbod med bastu	T	-	FR	1T	b 1800-tal	Troligen ditflyttad
V							
VI							
VII							
VIII							
IX							

Planskiss

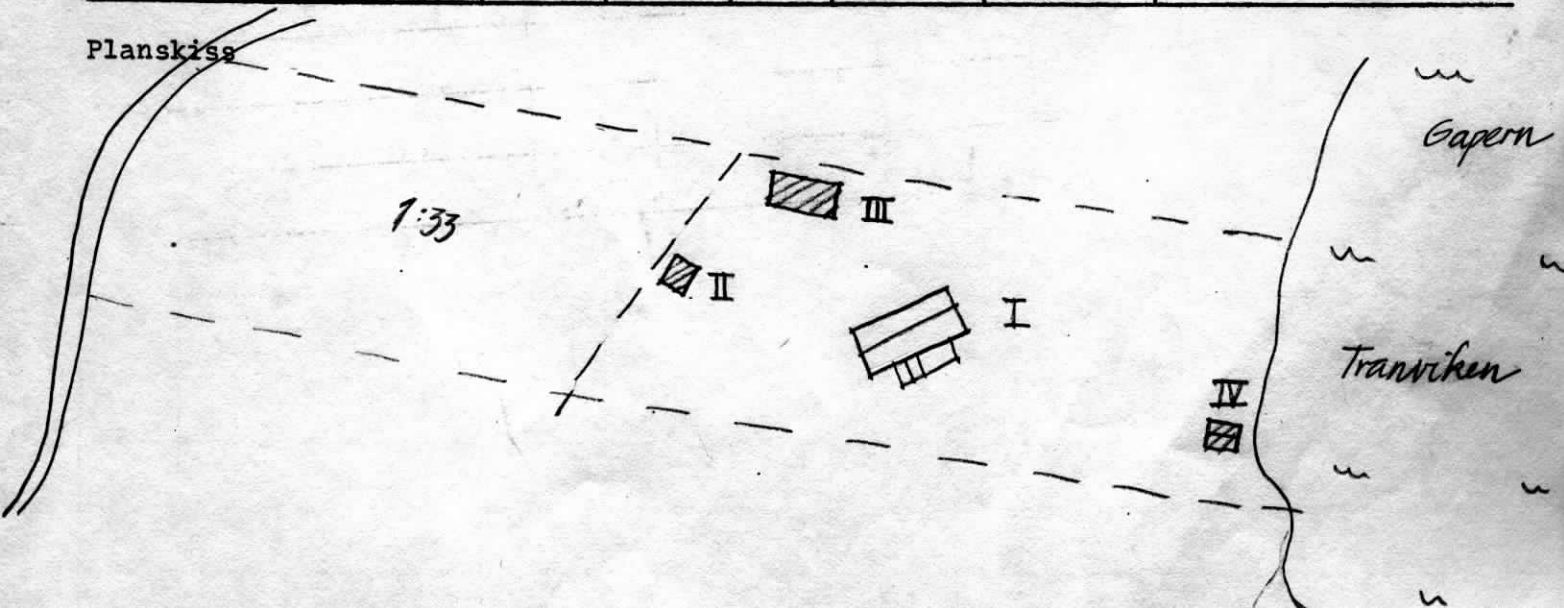

Kommun Karlstad..... Församl. Alster..... Datum 7 juli.....
 Fastighet Hult..... 1:4..... Film nr K89, K90.....
 Gårdsnamn Lyckan..... Karta 10396.....
 Anl. art Bondgård..... Sign. MSa.....
 Uppgiftslämnare Gösta Larsson, ägare..... Åtgärder erfordras
 Anteckningar stomme
 fasad
 taktäckn.

Hus nr	Husets funktion	Byggmtr	Fasad mtr	Färg	Taktäckn.	Byggn. år	Kommentar
I	Boningshus	T	SLL	FR	2T	u 1830-1850	Renoverat 1957
II	Ladugård	S/T	-	-/FR	H	u 1836	Skall rivas
III	Ladugård	KS/B	Slät/ SSP	SV/FR	PGr	u 1972	
IV	Vagnslider	B	SSP	FR	2T	u 1935	
V							
VI							
VII							
VIII							
IX							
X							

Planskiss

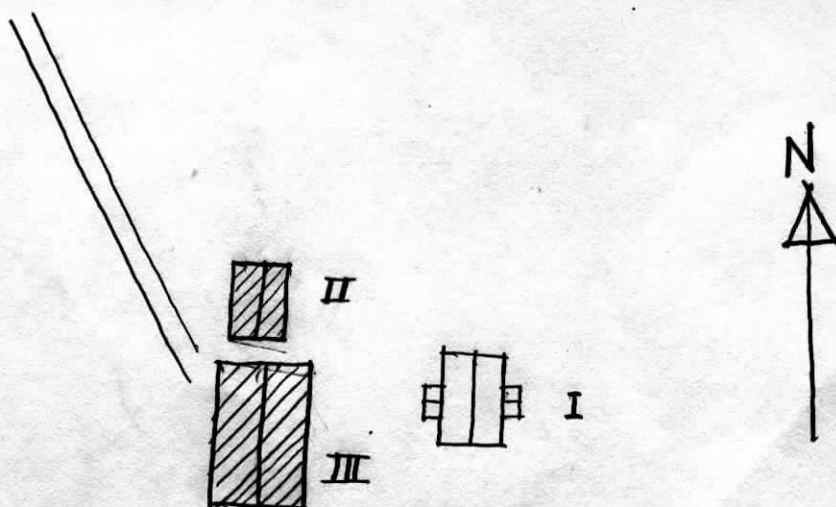

Kommun Karlstad..... Församl. Alster..... Datum 7 juli.....
 Fastighet Hult 1:7..... Film nr K90.....
 Gårdsnamn Domaregården..... Karta 10395.....
 Anl. art Bondgård..... Sign. MSa.....
 Uppgiftslämnare Hilding Eriksson, Egare..... Åtgärder erfordras
 Anteckningar Herr Eriksson Egare Även 1:18 och 1:21..... stomme
 fasad
 taktäckn.

Hus nr	Husets funktion	Bygg- mtr	Fasad mtr	Färg	Tak- täckn.	Byggn. år	Kommentar
I	Boningshus	T	SLL	FR	2T	b 1860-1910	
II	Magasin	T	-/Sticl	FR	2T	b 1750-1800	
III	Förråd	B	SSP	FR	PGr	b 1940-60	
IV	Traktorgarage	T/B	-/SLL	FR	PGr	b 1860-1900	Fd stall
V	Avtråde/förråd	B	SSP	FR	2T	b 1890-1930	
VI	Tvättstuga	B	SLL	FR	2T	u 1920-30	
VII	Ladugård/löge	B/Tg	SSP/ Sprit	FR/X	ET	u 1956	
VIII	Maskingarage	B	SLL	FR	ET	b 1930-60	
IX							
X							

Planskiss

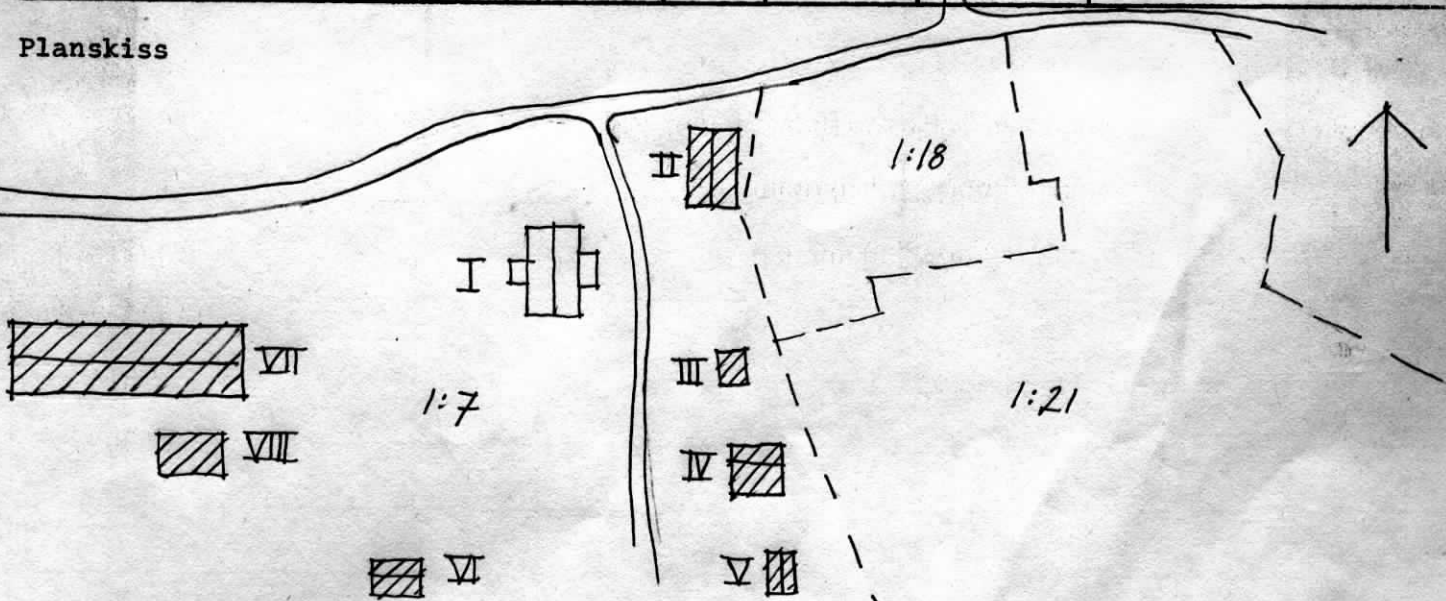

Kommun **Karlstad**..... Församl. **Alster**..... Datum **9 juli**.....
 Fastighet **Halt 11:1:8**..... Film nr **K98, K99**.....
 Gårdsnamn **Västerberg**..... Karta **10799**.....
 Anl. art **Bondgård**..... Sign. **18, 113a**.....
 Uppgiftslämnare **Lisbeth Carlsson ägare**..... Åtgärder erfordras
 Anteckningar **I skvaltkvarnen bodde vid 1900-talets början en** stomme
man som drev kvarnen. Där finns eldstad och en bräns samt hela fasad
kvarnutrustningen bevarad. taktäckn.

Hus nr	Husets funktion	Byggmtr	Fasad mtr	Färg	Taktäckn.	Byggn. år	Kommentar
I	Boningshus	T	SLL	PBr	2T	u början 1700-tal	Tillbyggt 1970-talet
II	Ledugård	Tg/B		FR	P	u 1920	Delvis äldre
III	Magasin	T	Delvis SLP	FR	1T	u 1700-tal	
IV	Brygghus	T	SLL	X	1T	u 1800-tal	
V	Skvaltkvarn	T	SLP	X	2T	u 1700-tal	I bruk vid 1900-talets början
VI	Ledugård	T/B	-	X	P	u 1700-tal	
VII	Källarboä	S/T	-	FR	P	u 1700-tal	
VIII	Garage	B	-	FR	Papp/ P	u 1950-tal	
IX	Skjul	B	-	FR	P	b 1940-60	
X							

Planskiss

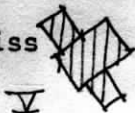

V

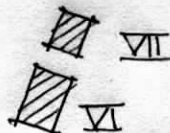

VII

VI

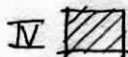

IV



I



IX

III

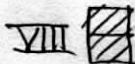

VIII

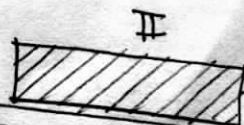

II



Kommun **Karlstad**..... Församl. **Alster**..... Datum **7. juli**.....
 Fastighet **Hult 1:18 och 1:21**..... Film nr **K90**.....
 Gårdsnamn **Aftonro**..... Karta **,10395**.....
 Anl. art **Bostadsfastighet**..... Sign. **MSa**.....
 Uppgiftslämnare Åtgärder erfordras
 Anteckningar **Fastigheterna ägs av Hult 1:7**..... stomme
 fasad
 taktäckn.

Hus nr	Husets funktion	Byggmtr	Fasad mtr	Färg	Taktäckn.	Byggn. år	Kommentar
I	Boningshus	T	SLL	FR	2T	b 1750-1850	
II	Boö	T/B	-/SSP Stick	FR	2T	b 1750-1850	
III	Ladugård	Tg/B	-/SSP	-/FR	2T/PGr	b 1900-30	Används som garage m.m. 1:21
IV	Matkällare	S	-	-	PGr	b 1750-1850	
V							
VI							
VII							
VIII							
IX							
X							

Planskiss

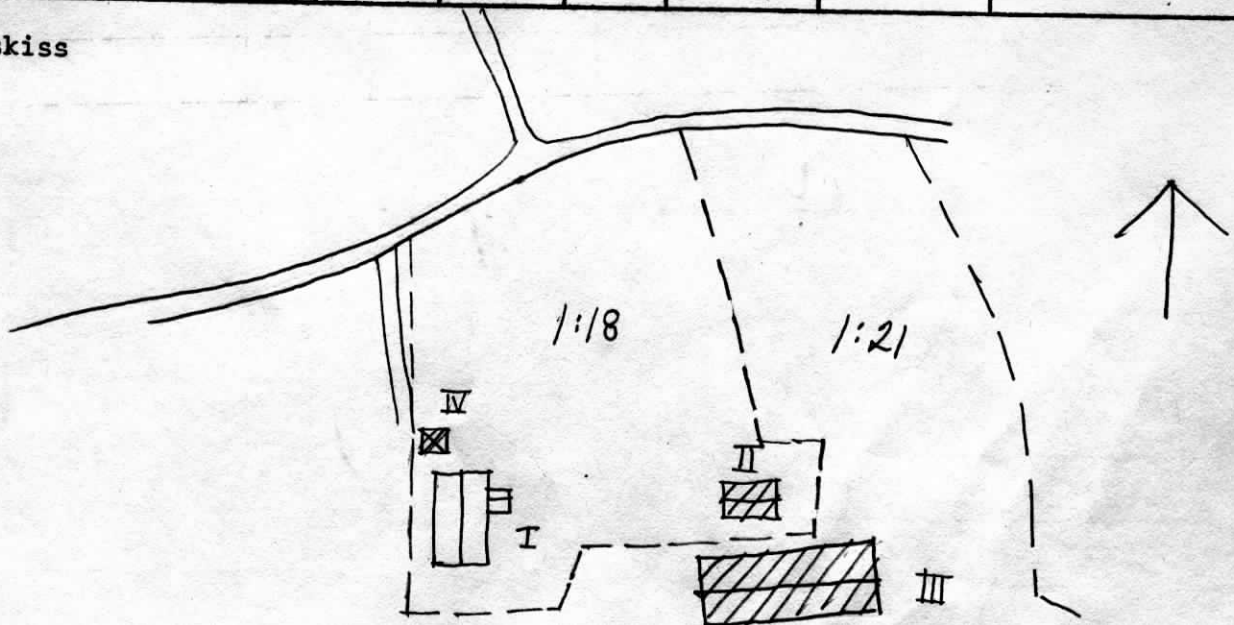

Kommun Karlstad..... Församl. Alster..... Datum 7 Juli.....
 Fastighet Hult 1:22..... Film nr K91.....
 Gårdsnamn Hagen..... Karta 10395.....
 Anl. art Bostadsfastighet, fd torn..... Sign. MSa.....
 Uppgiftslämnare Åtgärder erfordras
 Anteckningar stomme
 fasad
 taktäckn.

Hus nr	Husets funktion	Byggmtr	Fasad mtr	Färg	Taktäckn.	Byggn. år	Kommentar
I	Boningshus	T	SLL	PR	2T	b 1850-1900	
II	Boningshus	B	SLL	FR	PGr	b 1890-1930	Sommarstuga
III	Fd ladugård	S/T	-	-	Pgr	b 1800-50	
IV	Loge	T/B	-/SSP	-	PGr	b 1800-50	
V	Redskapsbod	B	SLL	FR	PGr	b 1910-40	
VI	Matkällare	S/B	-	-/FR	PGr	b 1850-1900	Påbyggnaden senare
VII							
VIII							
IX							
X							

Planskiss

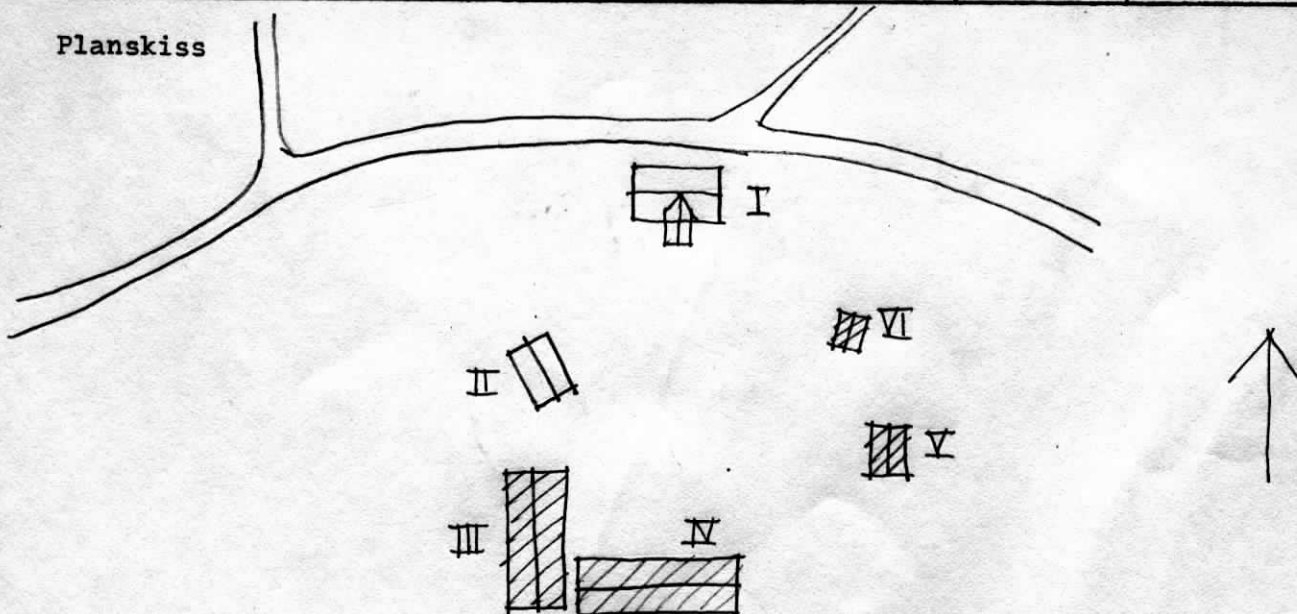

Kommun ... Karlstad Församl. Alster Datum .. 7 juli

Fastighet Hult 1:5 1:25 Film nr K94

Gårdsnamn Karta 10395

Anl. art Bondsård med bl. a. grisuppfödning Sign. ... MSa

Uppgiftslämnare Karl Fredrik Andersson, ägare Åtgärder erfordras
 stomme
 Anteckningar fasad
 taktäckn.

Hus nr	Husets funktion	Bygg- mtr	Fasad mtr	Färg	Tak- täckn.	Byggn. år	Kommentar
I	Boningshus	T/B	SLL	FR	2T	u 1775-1825	Renoverat och till- byggt 5 m 1951
II	Boä	T	-/SLP	FR	2T	b 1800-50	
III	Ladugård	Ta/B	-/SSP	FR	2T	u 1935	
IV	Hönshus	B	SLL	FR	2T	u 1940-50	
V	Loge/vagns- lider	T/B	-/SSP	FR	2T/1T	b 1825-1875	De gamla ekonomi- byggnaderna
VI	Fd lillstuga	T	-	FR	-	?	Förfallen, ska rivas
VII	Tvättstuga	B	SSP	FR	2T	u 1937	
VIII	Garage	KS/B	Slät/ SSP	-/FR	2T	u 1960	
IX	Avträde	B	-	FR	2T	b 1920-40	
X							

Planskiss

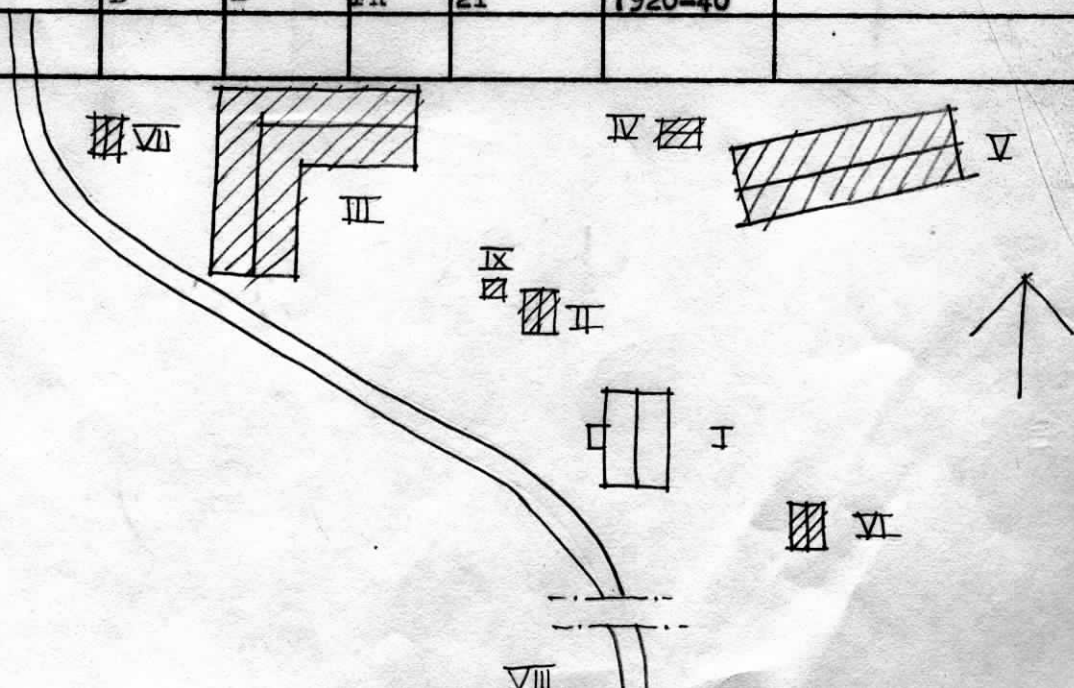

Kommun Karlstad..... Församl. Alster..... Datum 14 juli.....
 Fastighet Högåsen...1:2 och 1:3..... Film nr K105.....
 Gårdsnamn Gunnerud skola..... Karta 10385.....
 Anl. art På skola nu bostadsfastighet..... Sign. VSa.....
 Uppgiftslämnare Anna Stålhammar, ägare..... Åtgärder erfordras
 Anteckningar Skola till 1946..... stomme
 fasad
 taktäckn.

Hus nr	Husets funktion	Bygg- mtr	Fasad mtr	Färg	Tak- täckn.	Byggn. år	Kommentar
I	Boningshus	T	SIL	FR	2T	b 1860-1900	Renoverad och ut- byggd 1922
II	Avtröje/vedbod	B	SIL	FR	FR	b 1860-1900	
III	Tvättstuga	B	SIL	FR	2T	u 1922	
IV							
V							
VI							
VII							
VIII							
IX							
X							

Planskiss

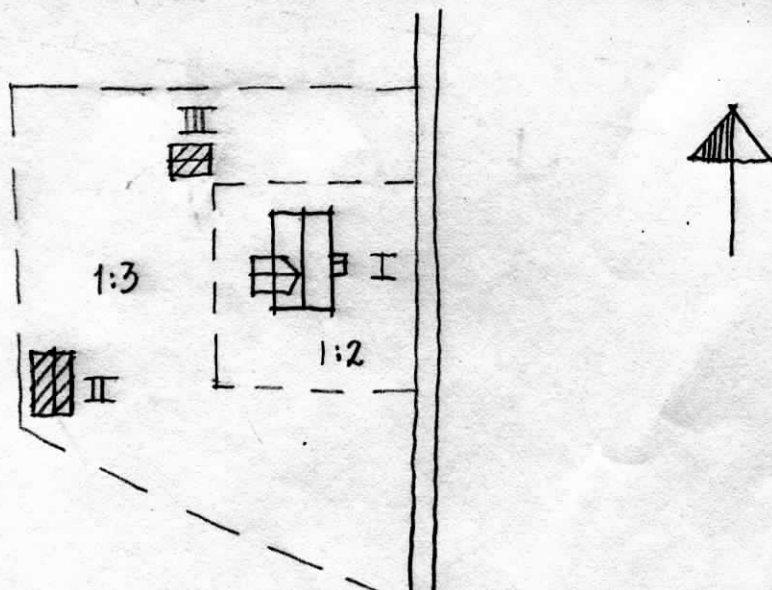

Kommun **Karlstad**..... Församling **Alster**..... Datum **28 juli**.....
 Höja 1:16
 Fastighet **Höja 1:16**..... Film nr **K155**.....
 Gårdsnamn **Skogshyddan**..... Karta **10384**.....
 Anl. art **Församlingslokal**..... Sign. **150**.....
 Uppgiftslämnare **Ragnar Pamp**..... Åtgärder erfordras
 Anteckningar **Från början en privathostad... Sommarhem för IOGT**
 stomme
 fasad
 taktäckn.

Hus nr	Husets funktion	Bygg mtr	Fasad mtr	Färg	Tak-täckn.	Byggn. år	Kommentar
I	Samlingslokal	B	SLP	FR	1T	u 1920-tal	Nyrestaurerat
II	Gäststuga	B	SLL	FR	2T	u 1920-tal	
III	Redskapsbod	B	SLL	FR	ET	u 1920-tal	
IV							
V							
VI							
VII							
VIII							
IX							
X							

Situationsplan

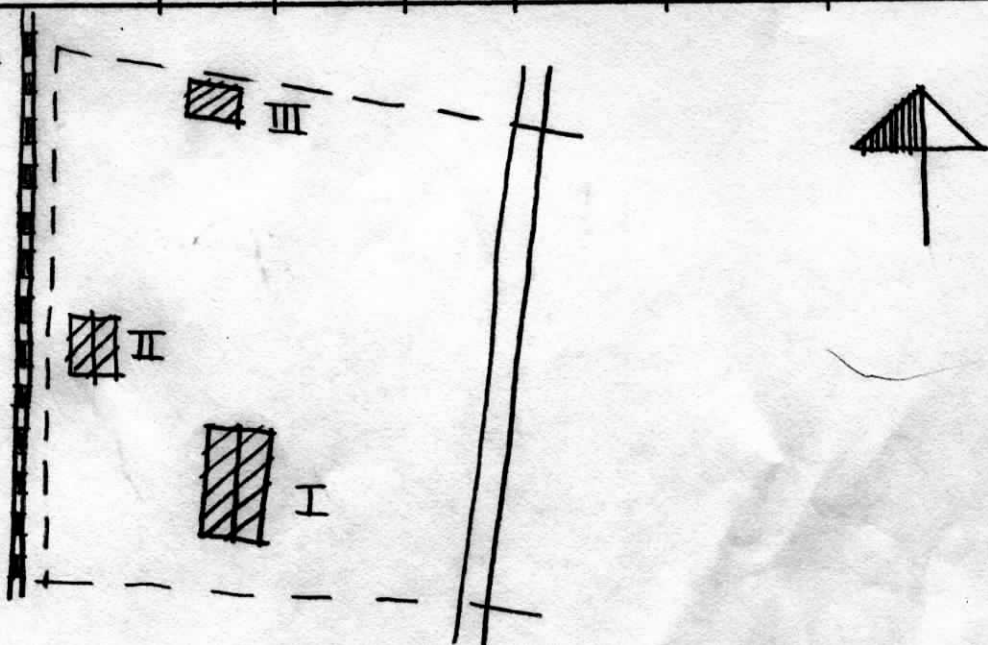

Kommun Karlstad..... Församl. Alster..... Datum 15 juli.....
 Fastighet Höje 1:30..... Film nr K108.....
 Gårdsnamn Karta 10384.....
 Anl. art Postfastighet på affär..... Sign. MSa.....
 Uppgiftslämnare Fru Ruth Gregemar, ägare..... Åtgärder erfordras
 Anteckningar Strandrätt, affär mellan 1925 och 1971. Milstenen stomme
från 1767..... fasad
 taktäckn:

Hus nr	Husets funktion	Byggmtr	Fasad mtr	Färg	Taktäckn.	Byggn. år	Kommentar
I	Boningshus	B	SLL	OV	2T	u 1925	
II	Garage/förråd	B	SLL	OV	Papp	u 1925	
III	Matkällare	S	-	-	-	u 1925	
IV							
V							
VI							
VII							
VIII							
IX							
X							

Planskiss

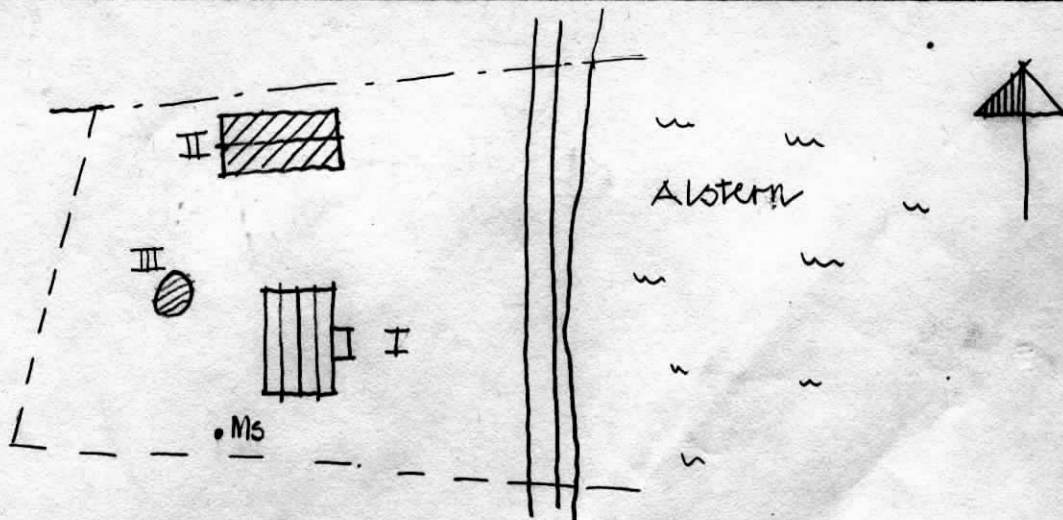

Kommun .. ~~Karlskrona~~ Församl. ~~Alster~~ Datum .. 15 juli ..
 Höja 4:35
 Fastighet ~~Höja 4:35~~ Film nr ~~1108~~
 Villa Altona
 Gårdsnamn ~~Villa Altona~~ Karta .. 10384
 Anl. art ~~Bostadsfastighet~~ Sign. .. MSA
 Uppgiftslämnare ~~Johansson,ägare~~ Åtgärder erfordras
 Anteckningar .. ~~Säregen arkitektonisk utformning~~ stomme
 fasad
 taktäckn.

Hus nr	Husets funktion	Byggmtr	Fasad mtr	Färg	Taktäckn.	Byggn. år	Kommentar
I	Boningshus	T	-/ Fjäll	IBr/ OBg	ET	u 1890-1910	
II	Garage	B	SLL	OBg	ET	b 1920-50	
III	Sjöbod/ gillestuga	B	SLL	OBg	ET	b 1920-50	
IV							
V							
VI							
VII							
VIII							
IX							
X							

Planskiss

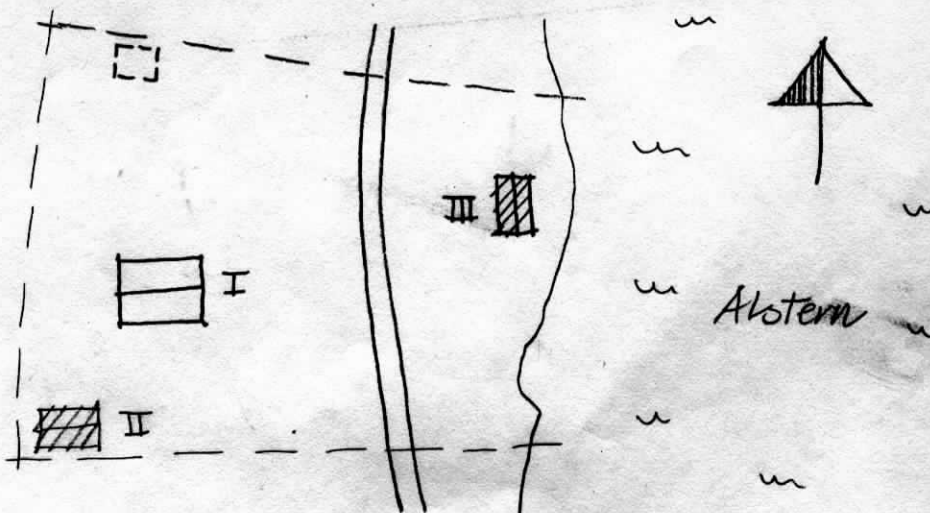

Kommun ... Karlstad Församl. Alster Datum 15 juli
 Fastighet Höje 1171:68 Film nr K107, K108
 Gårdsnamn Höje gård Karta 10384
 Anl. art Herrgård Sign. MSA
 Uppgiftslämnare Herr Sundberg, ägare Åtgärder erfordras
 Anteckningar På Höjes ägor har tidigare funnits ett bränneri, .. stomme
där en källare finns kvar. Även en kvarn och ett kalkstens-... fasad
 taktäckn.

1 bränneri har funnits. Ekonomibyggnader och mark uppköpta av Karlstads kommun.

Hus nr	Husets funktion	Byggmtr	Fasad mtr	Färg	Taktäckn.	Byggn. år	Kommentar
I	Boningshus	T	SLP	OG	SK	u 1810-20	Skall restaureras senare i höst.
II	Flygelbyggnad	T	SLP	OG	SK	u 1810-20	
III	Flygelbyggnad	T	SLP	OG	SK	u 1810-20	Används som garage och förråd.
IV	Fd höns hus/ avträde	B	SSP	FR/ OG	FX	u 1810-20	
V	Traktorgarage	B	-	FR	2T	b 1900-tal	
VI	Matkällare	S/B	-	-/FR	2T	u 1750-1850	
VII	Spannmålsmagasin	T	SLL/-	FR	SK	1775-1825	Ägs av Karlstads kommun
VIII							
IX							
X							

Planskiss

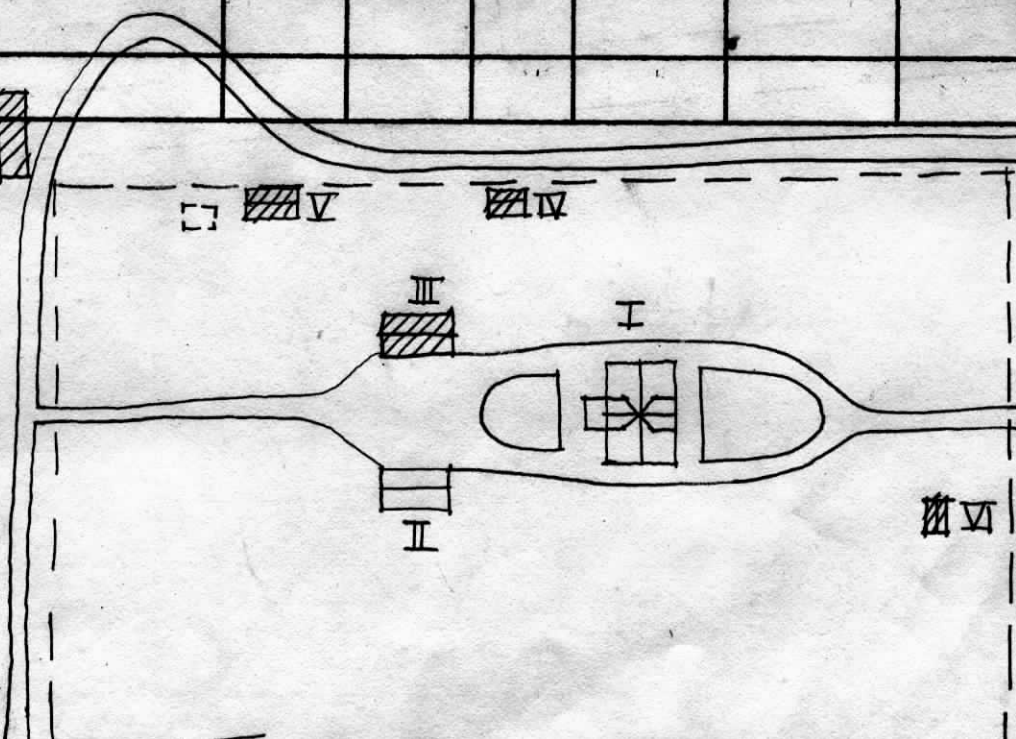

Kommun **Karlsted**..... Församl **Alsten**..... Datum **27. juli**.....
 Fastighet **Hösserud 1:2**..... Film nr **K147, K148**.....
 Gårdsmann **Hösserudskullen**..... Karta **11304**.....
 Anl. art **Bondgård**..... Sign. **MSA**.....
 Uppgiftslämnare **Deomar Andersson, Ägare**..... Åtgärder erfordras
 Anteckningar **Huset nyrenoverat, ska målas med färg rödgång**..... stomme
och vita fönster..... fasad
 taktäckn.

Hus nr	Husets funktion	Bygg mtr	Fasad mtr	Färg	Tak-täckn.	Byggn. år	Kommentar
I	Boningshus	T	SLL	-/FR	SK	u 1840	
II	Magasin	T	-/Stiok	FR	PGr	u 1840	Stiokpanelen dålig
III	Ladugård/loge	S/Tg/ B	-/SSP	-/FR	2T/PG8	u 1840	Logen 1935
IV	Hönshus	T	-	FR	2T	u 1840	
V	Bryggshus	T	-	FR	2T	u 1840	
VI	Magasin med källare	T	-	FR	2T	u 1840	Med drängstuga och snickarbod
VII	Stall/vagnslider/vedbod	T/B	-/SSP	FR	PGr	u 1840	
VIII	Smedja	B	SLP	FR	2T	u 1840-tal	Näver under teglet förfallen
IX	"Kalkhus"	T	-	-	-	u 1840-tal	Mycket förfallen
X							

Situationsplan

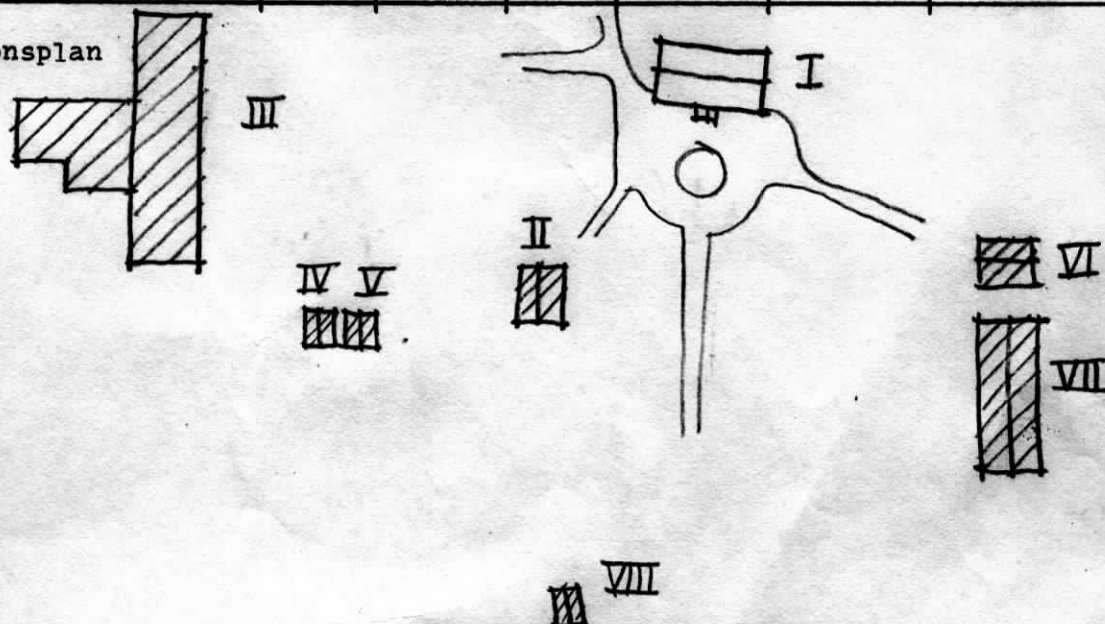

BYGGNÅDSINVENTERING 1976

S-län

Kommun ... **Karlstad** Församl. ... **Alster** Datum **28 juli**
 Fastighet ... **Killstad 1:3** Film nr **K154, K155**
 Gårdsmamn Karta **41305**
 Anl. art. **Bondgård, fd. vårdhem** Sign. **MSa**
 Uppgiftslämnare Åtgärder erfordras
 Anteckningar **Vårdhemmet, lades ned 1972 och startade i början** stomme
på 1900-talet fasad
 taktäckn.

Hus nr	Husets funktion	Bygg mtr	Fasad mtr	Färg	Tak-täckn.	Byggn. år	Kommentar
I	Boningshus	T	SLL	FR	SK	b 1780-1850	
II	Boningshus	Rv	SLL	FR	2T	b 1875-1925	
III	Snickarbod/ källare	T/S	SLL/-	FR	PG8	b 1800-1850	Snickarboden fd drängstuga
IV	Källare	S/B	-	-/FR	2T	b 1920-40	
V	Magasin	T	-	FR	2T	b 1780-1850	
VI	Avträde	B	SLL	FR	2T	b 1910-40	
VII	Ladugård/ garage	Tg/B	-/SLL	-/FR	2T	b 1875-1925	
VIII	Ladugård	T/R	-/SSP	FR	2T/PG8	b 1850-1900	
IX	Hydrofor	KS	-	-	Papp	b 1950-65	
X	Garage	B	-	FR	Papp	b 1950-65	
XI	Vedupplag	B	-	FR	Spån	b 1900-30	

KILLSTAD 1:3

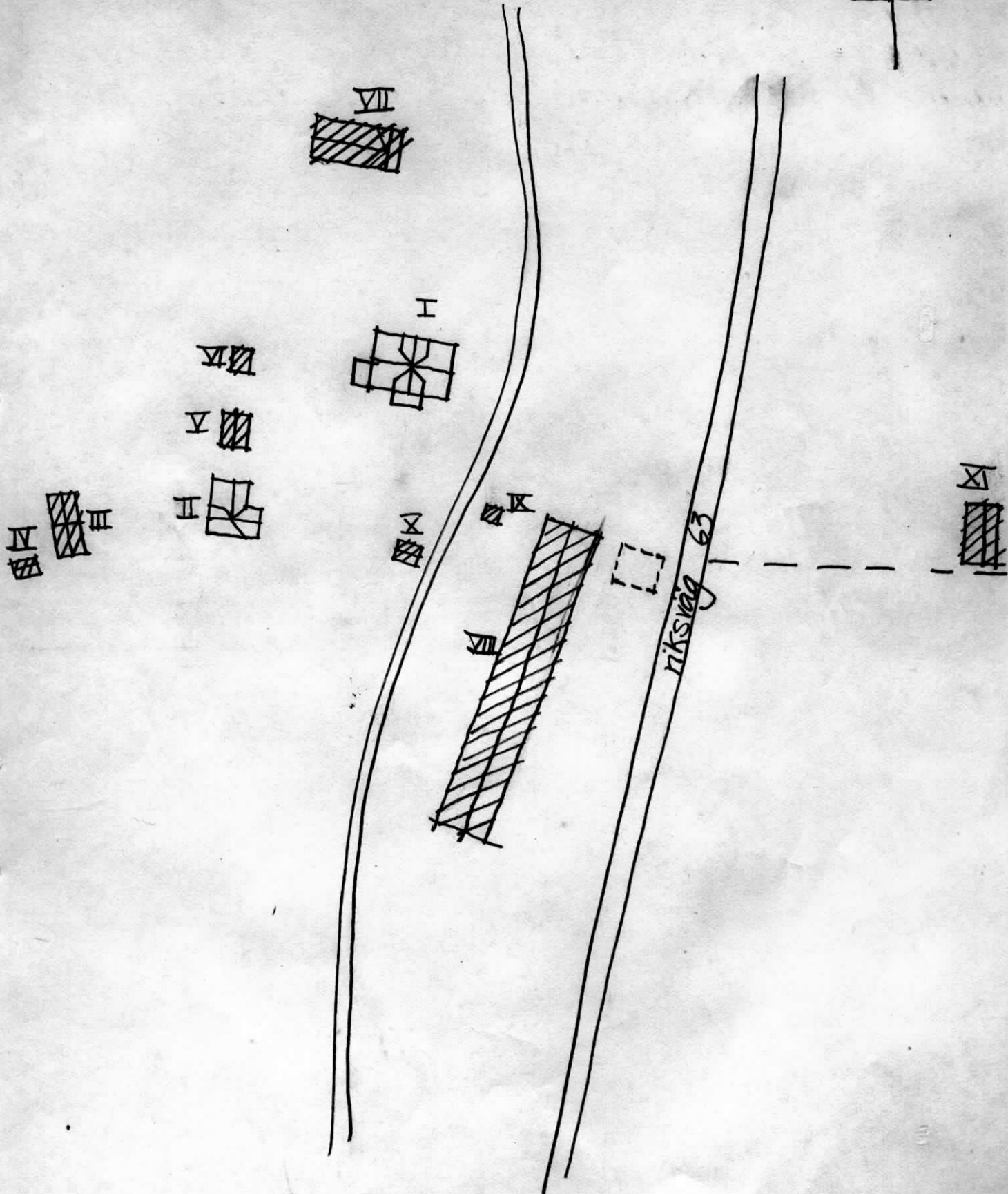
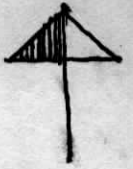

Kommun Karlstad..... Församl. Leber..... Datum 22 juli.....
 Fastighet Killstad 1:16..... Film nr K119.....
 Gårdsnamn Karta 40395.....
 Anl. art Postadsfastighet och såg..... Sign. MSa.....
 Uppgiftslämnare Kurt Kihlfors, ägare..... Åtgärder erfordras
 Anteckningar Kvarnen borta, Lades ned 1930, sågen utrustad av stomme
hembygdsföreningen. Förre fanns även ett slverk vid fossen.... fasad
 taktäckn.

Hus nr	Husets funktion	Byggmtr	Fasad mtr	Färg	Taktäckn.	Byggn. år	Kommentar
I	Boningshus	T	SLL	FR	2T	u 1847	Mjölarbostad till 1930
II	Magasin	T	SLP	FR	2T	u 1847	
III	Vattensåg	B	SSP	OR	2T	b 1870-1910	Ligger utanför fastigheten
IV							
V							
VI							
VII							
VIII							
IX							
X							

Planskiss

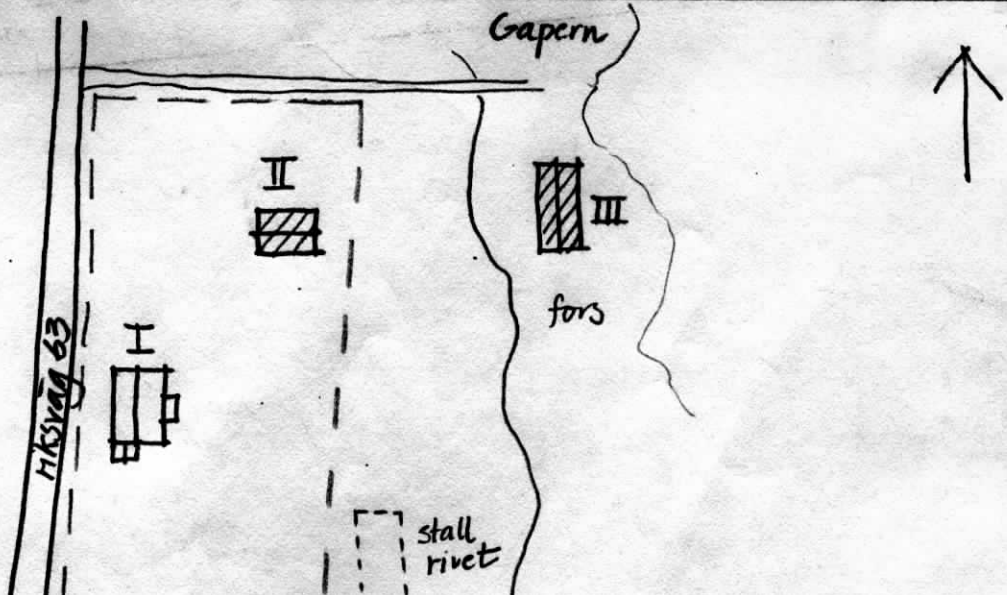

Kommun Karlstad..... Församl. Alster..... Datum 23 juli.....
 Fastighet ^{Kärne} Kärne 1:7..... Film nr 3443.....
 Gårdsnamn Kärnegården..... Karta 11304.....
 Anl. art Ed. bondgård nu sommarbostad..... Sign. III.....
 Uppgiftslämnare Åtgärder erfordras
 Anteckningar stomme
 fasad
 taktäckn.

Hus nr	Husets funktion	Byggmtr	Fasad mtr	Färg	Taktäckn.	Byggn. år	Kommentar
I	Boningshus	T	SLP	FR	2T	b 1825-1900	
II	Matkällare	S/E	-	/FR	2T	b 1825-1900	
III	Garage/stall	B	SSP	FR	2T	b 1900-1940	
IV							
V							
VI							
VII							
VIII							
IX							
X							

Planskiss

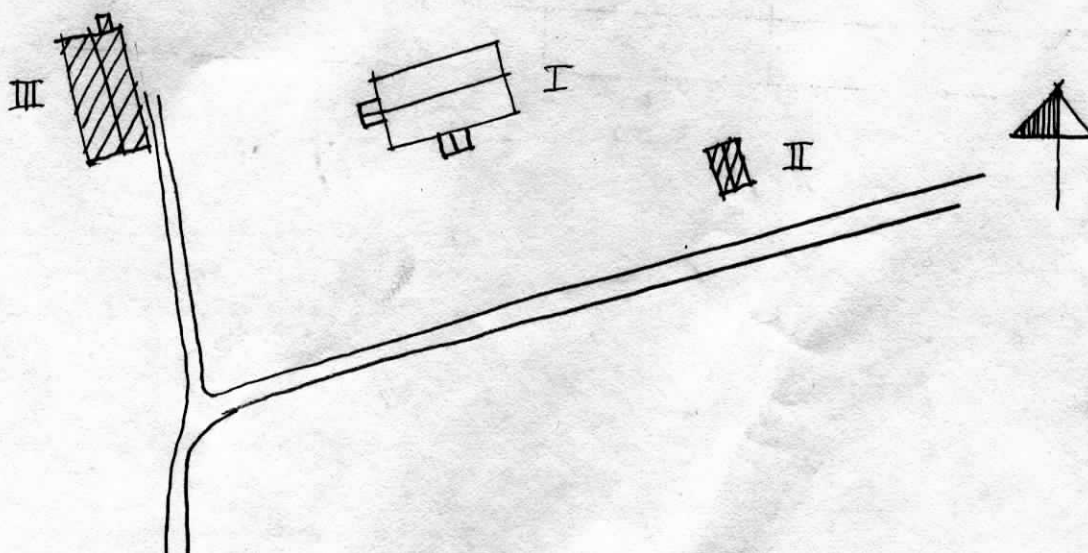

Kommun ..Karlsted..... Församl. Alster..... Datum ..23 juli.....
 Fastighet ..Kärne 1:9..... Film nr ..K142, K143.....
 Gårdsnamn ..Kärnberget..... Karta ..11304.....
 Anl. art ..Bondgård..... Sign. ..MSa.....
 Uppgiftslämnare ..Ingrid Karlsson,ägare..... Åtgärder erfordras
 Anteckningar ..Mycket fin natur..... stomme
 fasad
 taktäckn.

Hus nr	Husets funktion	Byggmtr	Fasad mtr	Färg	Taktäckn.	Byggn. år	Kommentar
I	Boningshus	T	SLL	TR	2T	b 1800-75	Renoverat 2 sidor
II	Ladugård	S/T/B	-	TR	2T	b 1800-75	
III	Magasin	T	-/SLL	-/TR	PGr	b 1800-75	
IV	Vagnslider/ vedbod	B	SSP	TR	B BT	b 1930-60	
V							
VI							
VII							
VIII							
IX							
X							

Planskiss

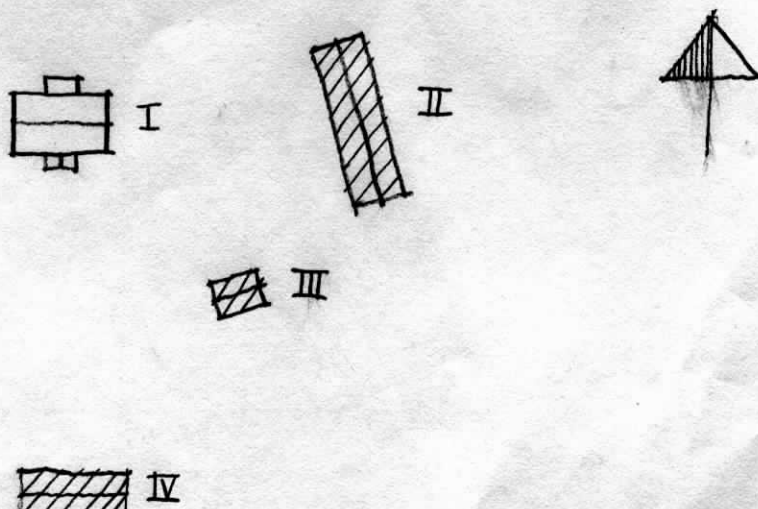

Samstorps-
tjärnet

Kommun **..Karlstad..** Församl **..Alster..** Datum **..27. juli..**
 Fastighet **..Kärne...1:18...och...1:20..** Film nr **K146**
 Gårdsmann Karta **1130A**
 Anl. art **..Fd. terr. nu. sommarbostad..** Sign. **..NSA..**
 Uppgiftslämnare **..Märta Molin, Ägare..** Åtgärder erfordras
 Anteckningar **..Det förra boningshuset brann ned 1939..** stomme
 fasad
 taktäckn.

Hus nr	Husets funktion	Bygg mtr	Fasad mtr	Färg	Tak-täckn.	Byggn. år	Kommentar
I	Boningshus	B	SLL	FR	1T	u 1939	
II	Tvättstuga m m	B	SLL/ SSP	FR	1T	u 1935-40	
III	Matkällare	S/B	-	-/FR	2T	b 1800-tal	
IV	Boningshus/för-råd	T/B	-/SLP	FR	2T	u 1800-75	Fd ledugård
V							
VI							
VII							
VIII							
IX							
X							

Situationsplan

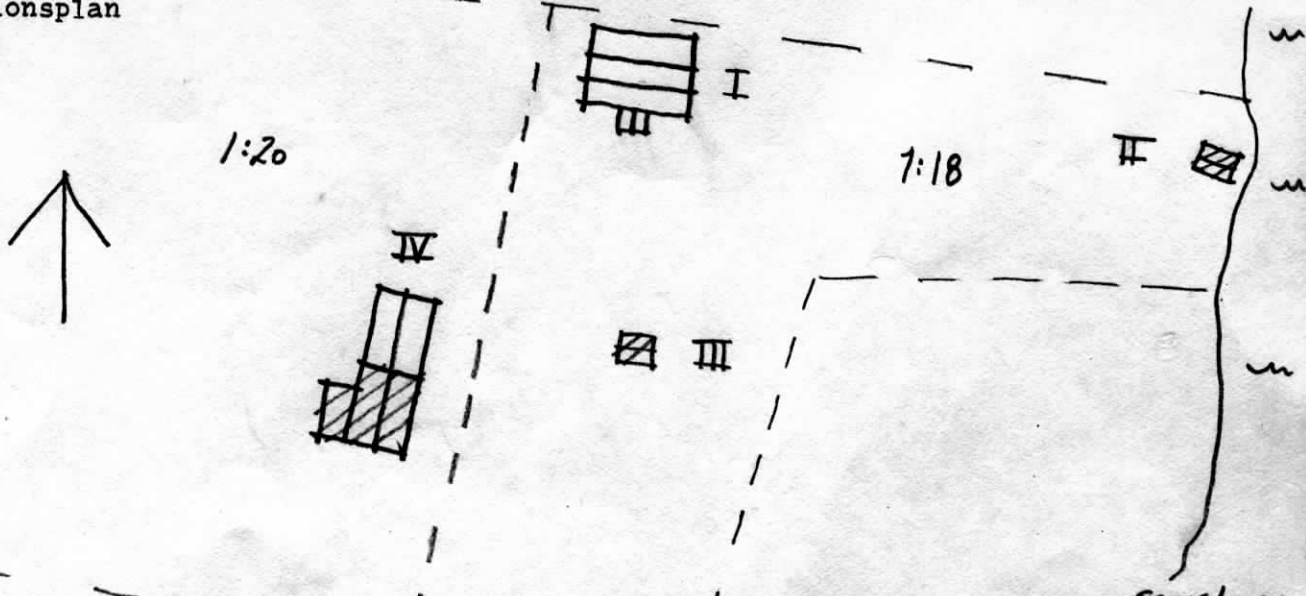

Kommun **Karlstad**..... Församl **Alster**..... Datum **27. juli**.....
 Kärne 1:21
 Fastighet **Kärne...1:21**..... Film nr **K146**.....
 Gårdsmamn Karta **11304**.....
 Anl. art **Sommarstuga**..... Sign. **MSa**.....
 Uppgiftslämnare **Görel Gejrot, Agara**..... Åtgärder erfordras
 Anteckningar **Huset. åt. flyttat från Malkom 1960 och kallas**..... stomme
..Vadmensgården..... fasad
 taktäckn.

Hus nr	Husets funktion	Bygg mtr	Fasad mtr	Färg	Tak-täckn.	Byggn. år	Kommentar
I	Boningshus	T	-	FR	2T	u 1750-1800	
II	Förråd	B	SLP	FR	1T	u 1930-40	
III							
IV							
V							
VI							
VII							
VIII							
IX							
X							

Situationsplan

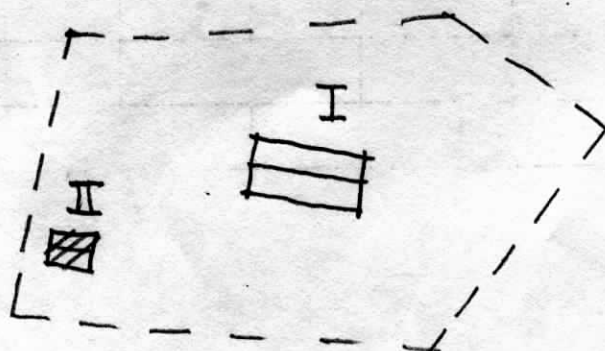

BYGGNADSVINVENTERING 1976

S-län

Kommun **Karlstad**..... Församling **Alster**..... Datum **23 juli**.....
 Fastighet **Kärne**..... Film nr **1142**.....
 Gårdsnamn **Kärnhagen**..... Karta **1:304**.....
 Anl. art **Fd. bondgård**..... Sign. **53a**.....
 Uppgiftslämnare **Fru Berbro Norling, ägare**..... Åtgärder erfordras
 Anteckningar stomme
 fasad
 taktäckn.

Hus nr	Husets funktion	Byggmtr	Fasad mtr	Färg	Taktäckn.	Byggn. år	Kommentar
I	Boningshus	T	SLL	FR	SK	1800-1850	b
II	Lillstuga	B	SLL	FR	2T	1900-30	b
III	Garage	Plåt	-	Gr	PGr	1955	u
IV	Vedbod	B	-	FR	2T	1875-1925	b
V	Matkällare	S/B	-	/FR	Spån	1800-75	b
VI	Stall	T	-	FR	2T	1800-75	b
VII	Ladugård	S/T/B	-	/SV/	FR	1800-75	b
VIII	Lada	M/B	-	FR	2T	1800-75	b
IX	Pumphus	KS	SLL	-	-	1850-60	b

Planskiss

