

FÖRKORTNINGAR TILL BYGGNADSBESKRIVNINGARNA

Stommateriel

S	sten
KS	konststen (Ytong, Mexi)
Tg	tegel
T	timmer
Sv	skiftesverk
Rv	resvirke
B	bräder/plank
Btg	betong
SS	sinnersten

Fasadmateriel

SLL	stående locklistpanel
SLP	stående lockpanel
PFv	panel på förvandring
LSP	liggande slät panel
SSP	stående slät panel
LFS	liggande fasspântpanel
SFS	stående fasspântpanel
LPS	liggande pärlspântpanel
SPS	stående pärlspântpanel
StockP	stockpanel
Fjäll	fjällpanel
Stick	stickor
Rapp	rappning/revertering med bruk
Sprit	spritputs
Slät	slätputs
Papp	papp
FT	fasadtegel
Et	Eternit
Pl	plast
Al	aluminium
BT	betongtegel. plattor

Färg och färgtyp

FR Faluröd, röd slamfärg (specialförkortn.) Övriga färger anges med en kombination av två förkortningar, en för kulören och en för färgtypen. Om detaljer av byggnaden har avvikande färg anges detta efter snedstreck i rutan.

Kulör

B	blå
Bg	beige
Br	brun
G	gul
Grå	grå
Gö	grön
Rosa	rosa
R	röd
S	svart
V	vit
X	omålat eller avflagnat

Färgtyp

S	slamfärg
O	oljafärg
I	impregneringsfärg
P	plastfärg

Taktäckning

1T	enkupigt tegel
2T	tvåkupigt tegel
BT	betongtegel
Et	eternit eller liknande materiel
Stick	stickor
Sp	spån
Br	bröder
P	plåt
Torv	torv
H	halm eller strå
Kopp	koppar
Sk	skiffer

Kommun Färjestad Församl. Nor Datum 30 juni
 Fastighet Bohuslän 1:3 Film nr K46
 Gårdsnamn Karta 1981
 Anl. art Sonst. gård Sign. GP. Sa
 Uppgiftslämnare Ägaren Åtgärder erfordras
 Anteckningar stomme
 fasad
 taktäckn.

Hus nr	Husets funktion	Byggmtr	Fasad mtr	Färg	Taktäckn.	Byggn. år	Kommentar
I	Boningshus	T	STL	OR	PG	1850-1900	
II	Karport/garage	T/B	-/IMP	FR	PG	1850-1900	Garaget tillbyggt
III	Hönshus	T	ALL	FR	PG	1850-1900	
IV	Vagnalider	B	-	FR	PG	1930-40	
V	Lekstuga	B	SSF	OG	Fapp	1920-50	
VI	Får- och hönshus	T/B	-	FR	PG	1912-13	
VII	Ed smedja	T	SSF	FR	PG	1930-40	
VIII	Jordkällare	B	-	-	-	1880-1930	
IX							

Planskiss

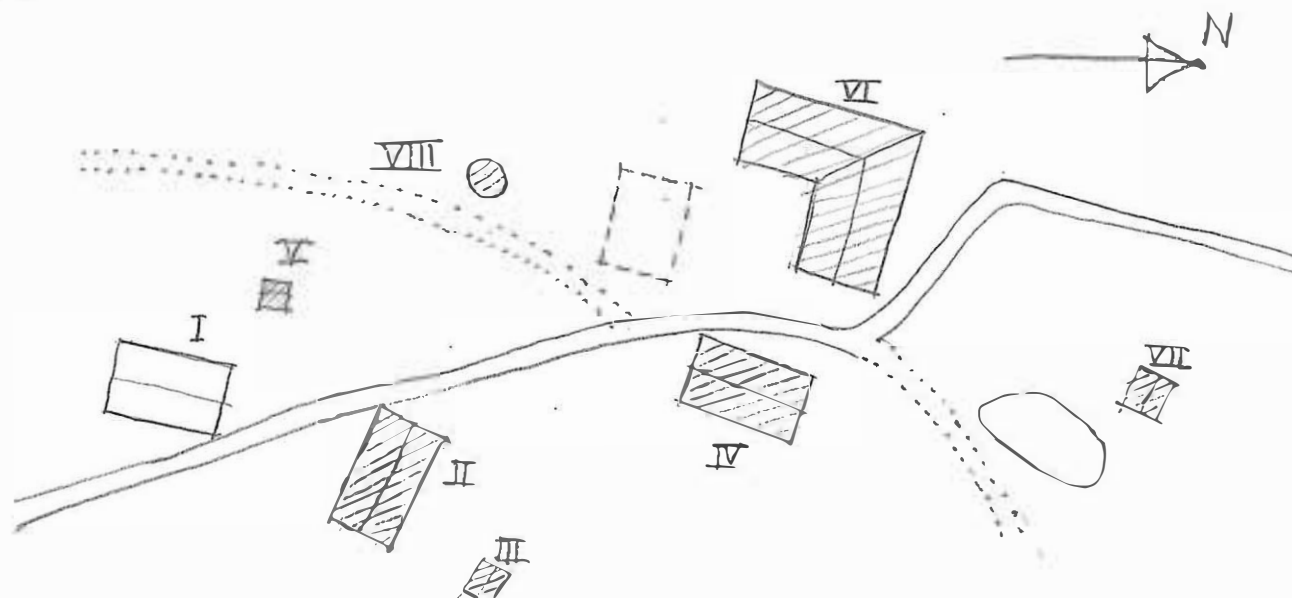

Kommun ~~Varisled~~..... Församl. ~~Nov~~..... Datum ~~29 juni~~.....
 Fastighet ~~Brovaktstugan 1:1~~..... Film nr ~~K41~~.....
 Gårdsnamn ~~Brovaktstugan~~..... Karta ~~10380~~.....
 Anl. art ~~Bostadsfastighet~~..... Sign. ~~GP NSa~~.....
 Uppgiftslämnare ~~Axel Knutsson ägare~~..... Åtgärder erfordras
 Anteckningar stomme
 fasad
 taktäckn.

Hus nr	Husets funktion	Byggmtr	Fasad mtr	Färg	Taktäckn.	Byggn. år	Kommentar
I	Boningshus	B	SLI	CG	FDr	u 1936	
II							
III							
IV							
V							
VI							
VII							
VIII							
IX							
X							

Planskiss

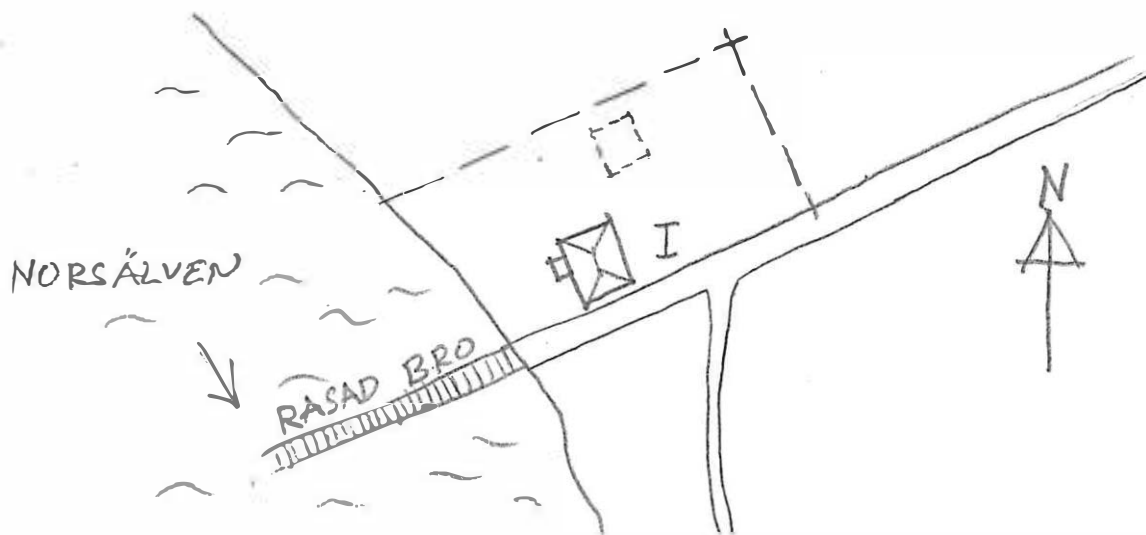

Kommun ~~Arvika~~..... Församl. ~~Nor~~..... Datum ~~29 juni~~.....
 Fastighet ~~Brynnebrud 1:22 och 1:23~~..... Film nr ~~J659~~.....
 Gårdsnamn Karta ~~10390~~.....
 Anl. art ~~Bostadsfastighet~~..... Sign. ~~PSa, GP~~.....
 Uppgiftslämnare Åtgärder erfordras
 Anteckningar ~~Fr. skola och lärarbostad~~..... stomme
 fasad
 taktäckn.

Hus nr	Husets funktion	Byggmtr	Fasad mtr	Färg	Taktäckn.	Byggn. år	Kommentar
I	Boningshus	Tg	SLP	I Br	2T/3T	u 1860-tal	Efter 1930 samlingslokal för kyrkan
II	Förråd	B	-	-	2T	b 1900-30	Fd avtråde och bibliotek
III	Boningshus	B	SLI	FR	2BT	b 1900-30	Fd. lärarbostad
IV	Vedbod/förråd	B	SLI	FR	2T	b 1930-50	
V	Garage	B	Boare	FR	PGö	b 1960-70	
VI							
VII							
VIII							
IX							
X							

Planskiss

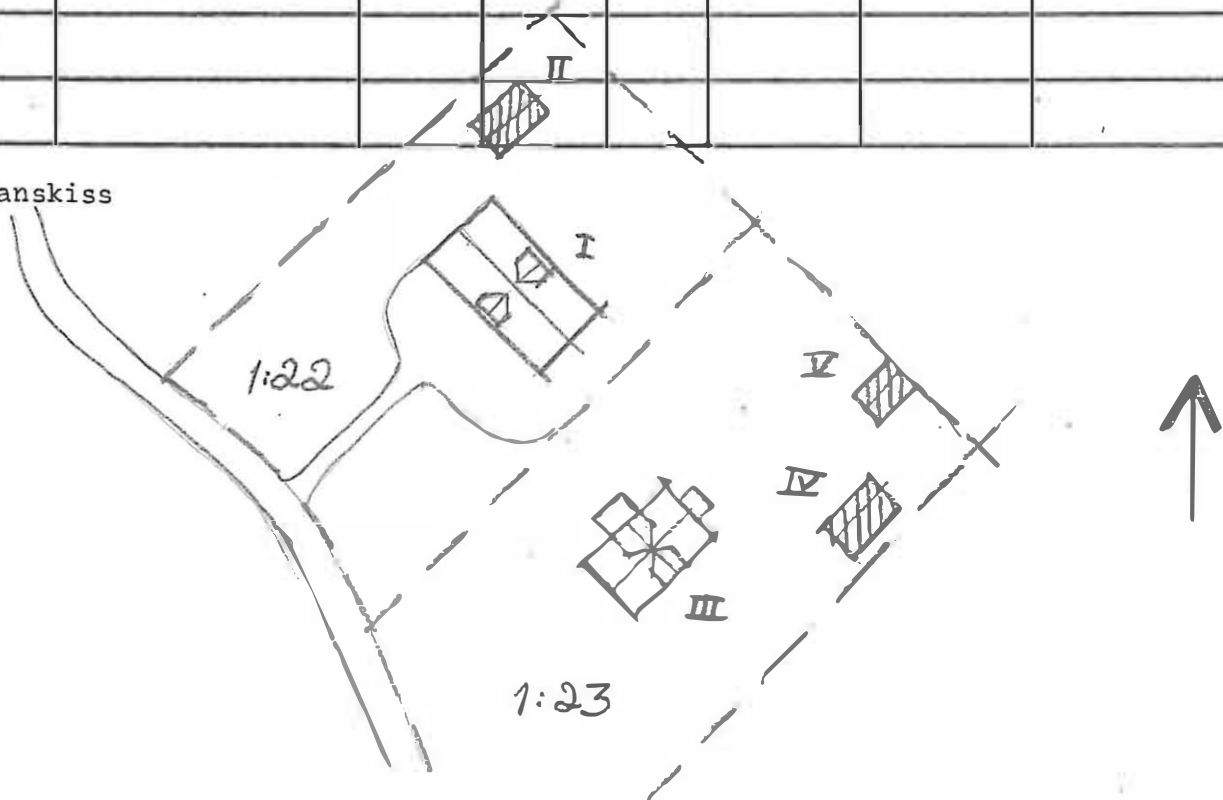

Kommun Karlstad..... Församl. Nor..... Datum 29 juni.....
 Fastighet Bryngelaru..... 1:25..... Film nr K4.....
 Gårdsnamn Karta 10390.....
 Anl. art Sonnarbostad Pd. torn..... Sign. MS, JP.....
 Uppgiftslämnare Åtgärder erfordras
 Anteckningar stomme
 fasad
 taktäckn.

Hus nr	Husets funktion	Bygg- mtr	Fasad mtr	Färg	Tak- täckn.	Byggn. år	Kommentar
I	<u>Boningshus</u>	T	LFS/ SLL	FR	PPG	1900-30	
II	<u>Avtråde</u>	B	-	FR	Papp	1940-60	
III	<u>Småfåhus</u>	B	SLP	FR	Papp/P	1940-60	
IV							
V							
VI							
VII							
VIII							
IX							

Planskiss

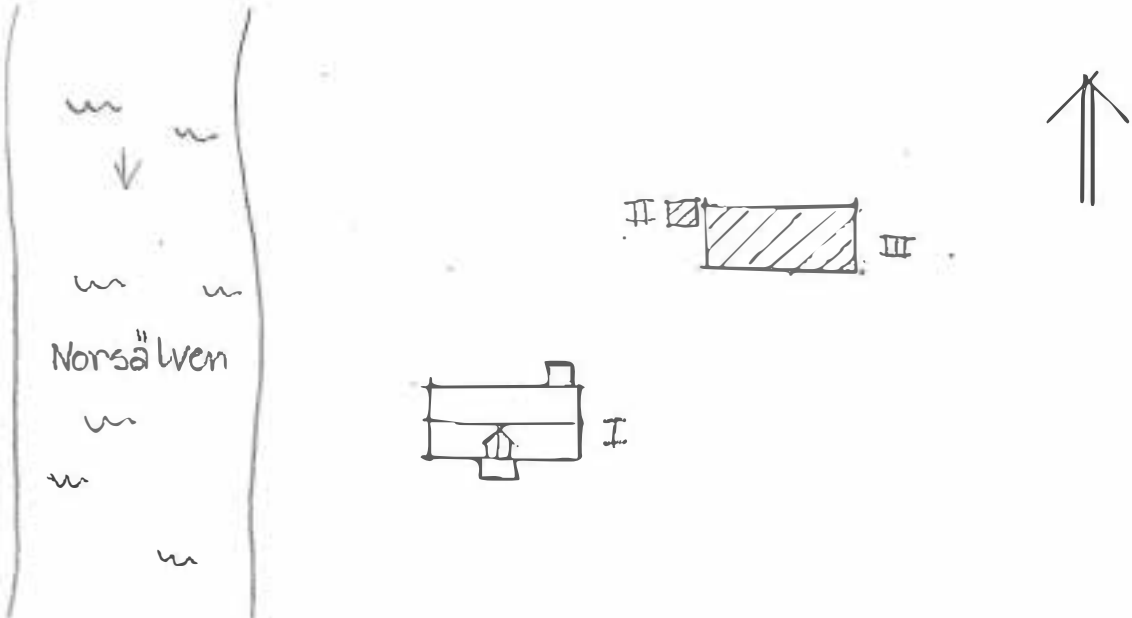

Kommun ~~Karlstad~~..... Församl. ~~Nor~~..... Datum ..29.juni.....
 Fastighet ~~Bryngelsrud~~...1:24..... Film nr ~~K40~~.....
 Gårdsnamn Karta 10300.....
 Anl. art ~~Fd. torp numera sommarbostad~~..... Sign. ~~1890, GP~~.....
 Uppgiftslämnare Åtgärder erfordras
 Anteckningar stomme
 fasad
 taktäckn.

Hus nr	Husets funktion	Byggmtr	Fasadmtr	Färg	Taktäckn.	Byggn. år	Kommentar
I	Boringshus	T	SLL	ER	2T	1890-1920	
II	Boö	B	STP	ER	1T	1890-1920	
III	Vedboö	B -	-	ER	1T	1890-1920	
IV							
V							
VI							
VII							
VIII							
IX							

Planskiss

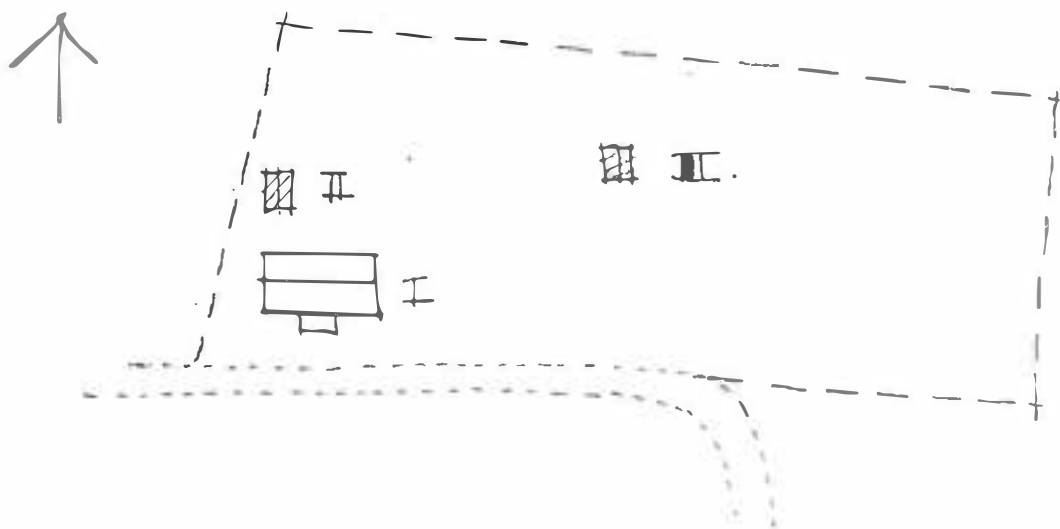

Kommun Karlstad..... Församl. Nor..... Datum 29 juni.....
 Fastighet Bryngelsrud.....:50..... Film nr K40.....
 Gårdsnamn Lusten..... Karta 10390.....
 Anl. art Fd., bondgård..... Sign. Ma, G.....
 Uppgiftslämnare Oskar Johansson ägare..... Åtgärder erfordras
 Anteckningar stomme
 fasad
 taktäckn.

Hus nr	Husets funktion	Byggmtr	Fasad mtr	Färg	Taktäckn.	Byggn. år	Kommentar
I	<u>Beningshus</u>	T	SLL	FR	2T	1922	
II	<u>Magasin</u>	T	-/SLP	FR	1T	1870-1900	
III	<u>Stall/redhod</u>	T	-/	-	2T	1870-1900	
IV	<u>Prättstuga</u>	B	SLL	FR	2T	1950-tal	
V							
VI							
VII							
VIII							
IX							
X							

Planskiss

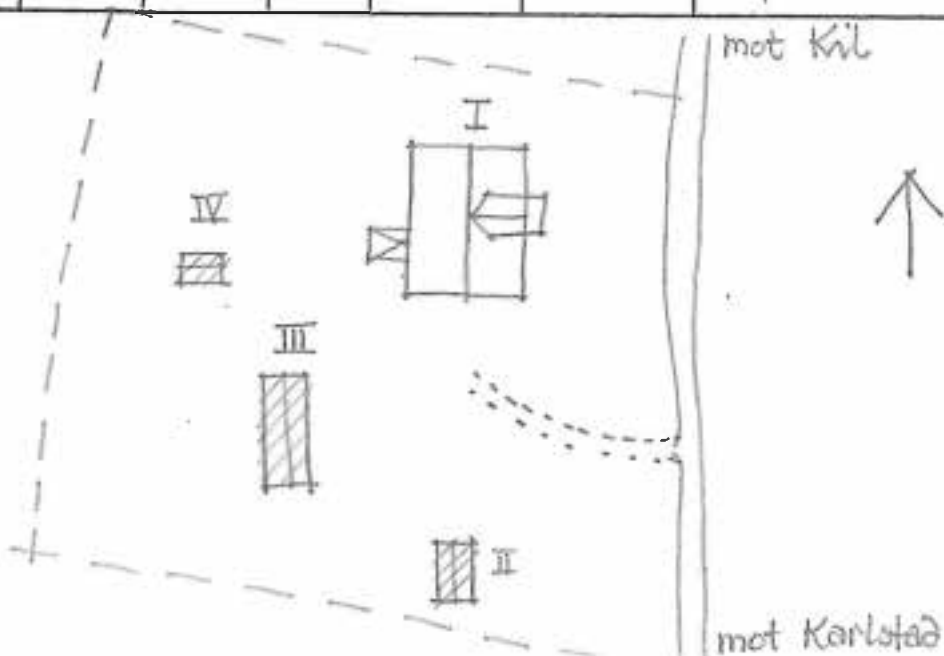

Kommun Karlstad..... Församl. Nor..... Datum 29 juni.....
 Fastighet Bryngelsrud 1:53..... Film nr K39.....
 Gårdsnamn Karta 10390.....
 Anl. art Bostadsfastighet..... Sign. GP. MSA.....
 Uppgiftslämnare Åtgärder erfordras
 Anteckningar stomme
 fasad
 taktäckn.

Hus nr	Husets funktion	Bygg- mtr	Fasad mtr	Färg	Tak- täckn.	Byggn. år	Kommentar
I	Boningshus	T	SLL	FR	2T	1910-30	
II							
III							
IV							
V							
VI							
VII							
VIII							
IX							
X							

Planskiss

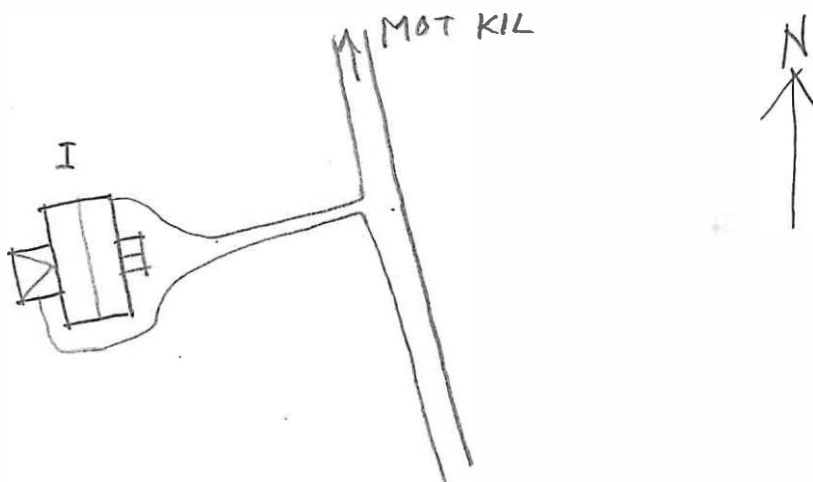

Kommun Norrtälje..... Församl. Norrtälje..... Datum 29 juni.....
 Fastighet Birrostalsrud 1:54..... Film nr 439.....
 Gårdsnamn Karta 10390.....
 Anl. art Sommarbostad..... Sign. GP, MS.....
 Uppgiftslämnare Åtgärder erfordras
 Anteckningar stomme
 fasad
 taktäckn.

Hus nr	Husets funktion	Byggmtr	Fasad mtr	Färg	Taktäckn.	Byggn. år	Kommentar
I	<u>Boningshus</u>	T	<u>SLL</u>	<u>PR</u>	<u>2T</u>	^b 1920-50	
II	<u>Vedbod/avträde</u>	B	<u>SSP/SLP</u>	<u>PR</u>	<u>2T</u>	^b 1920-50	
III	<u>Gäststuga</u>	B	<u>SLL</u>	<u>PR</u>	<u>2T</u>	^b 1950-70	
IV							
V							
VI							
VII							
VIII							
IX							
X							

Planskiss

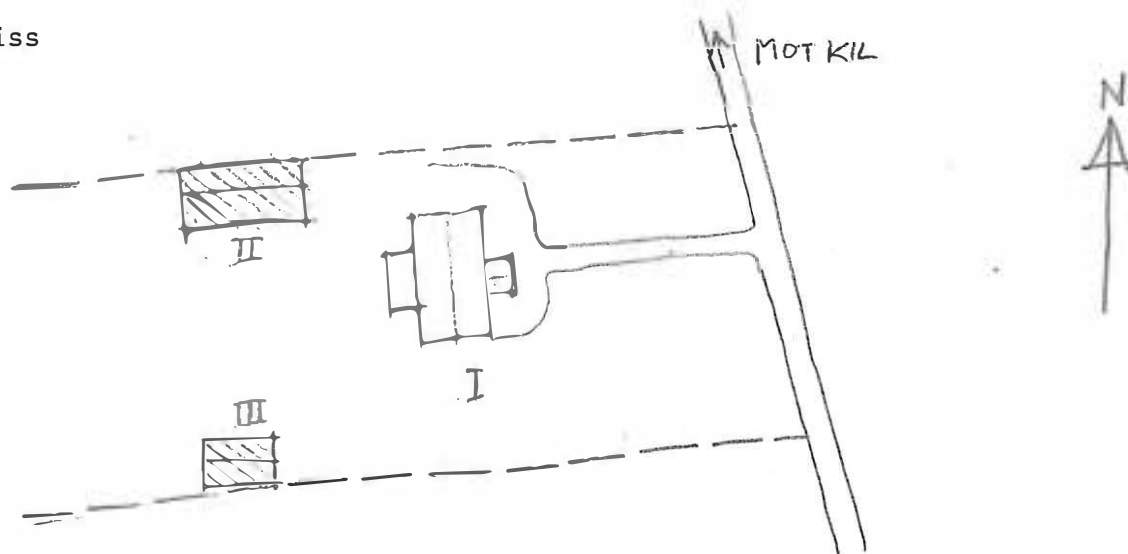

Kommun Församl. Datum
 Fastighet Film nr
 Gårdsnamn Karta
 Anl. art Sign.
 Uppgiftslämnare Åtgärder erfordras
 Anteckningar stomme
 fasad
 taktäckn.

Hus nr	Husets funktion	Bygg- mtr	Fasad mtr	Färg	Tak- täckn.	Byggn. år	Kommentar
I	Bohusbyggnad	7	111	SA	ST	1870-1900	
II	Redningshus	7/3	-	SA	ST	1950-70	
III	Garage	3	-	SA	ST	1940-60	
IV							
V							
VI							
VII							
VIII							
IX							
X							

Planskiss

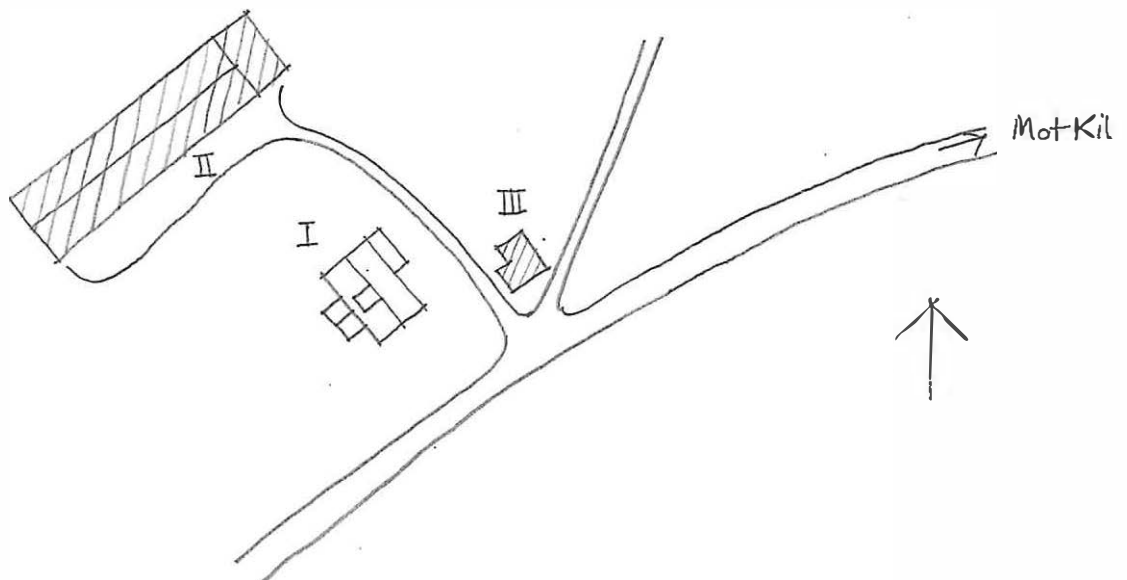

Kommun ~~Varberg~~..... Forsaml. ~~V27~~..... Datum ~~22 juni~~.....
 Fastighet ~~U81239~~..... Film nr ~~K31~~.....
 Gårdsnamn ~~D. Åtter~~..... Karta ~~4090~~.....
 Anl. art ~~Bebyggelse~~..... Sign. ~~110, 111~~.....
 Uppgiftslämnare Åtgärder erfordras
 Anteckningar stomme
 fasad
 taktäckn.

Hus nr	Husets funktion	Byggmtr	Fasad mtr	Färg	Taktäckn.	Byggn. år	Kommentar
I	Boningshus	SL	SL	FR	2T	b 1850-1900	
II	Metallare	S/B	-/SSP	-/FR	1T	b 1890-1930	
III	Stallhus	B	SSP	FR	1T	b 1890-1930	
IV	Furubus	SK/B	-/SSP	-/FR	1T	b 1940-60	
V	Ladugård/loge	B	SSP/ SL	FR	2T/ BT	b 1900-tal	Tillbyggnad
VI							
VII							
VIII							
IX							
X							

Planskiss

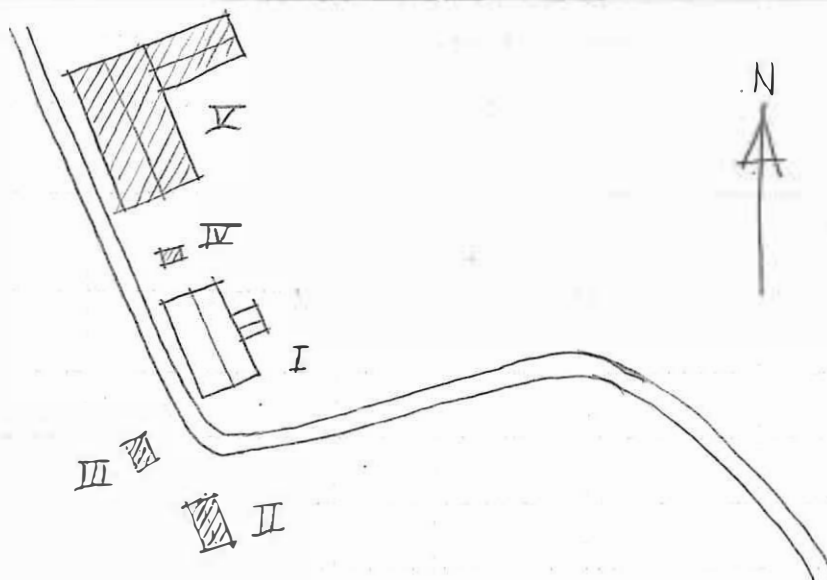

Kommun Församl. Datum .22.5.76.....
 Fastighet Film nr 131-132.....
 Gårdsnamn Karta 1030.....
 Anl. art Sign.
 Uppgiftslämnare Åtgärder erfordras
 Anteckningar stomme
 fasad
 taktäckn.

Hus nr	Husets funktion	Byggmtr	Fasad mtr	Färg	Taktäckn.	Byggn. år	Kommentar
I	Moniarhus	T	SLP	70	80	1875-1925	Tillbyggt senare
II	Förråd	B	SSF/ LL	80	80	1940-60	
III	Matkällare	S	-	-	Papp	1940-60	
IV							
V							
VI							
VII							
VIII							
IX							
X							

Planskiss



Kommun Församl. Datum

Fastighet Film nr

Gårdsnamn Karta

Anl. art Sign.

Uppgiftslämnare Åtgärder erfordras

Anteckningar stomme

..... fasad

..... taktäckn.

Hus nr	Husets funktion	Byggmtr	Fasadmtr	Färg	Taktäckn.	Byggn. år	Kommentar
I	Matkällare					u 1850-70	Ömbesitt
II	Matkällare					b 1850-40	
III	Stall					b 1850-40	
IV	Lada/lada					b 1850-40	
V	(stret)						
VI	Lada/ladugård				2I/1, 1st	u 1920-tal	
VII	Matkällare		SSP	FR	2T	b 1900-40	
VIII	Matkällare	S/B	SSP	FR	2T	b 1900-40	
IX	Traktorgarage	B	P	X	PX	b 1940-60	
X	Hydroför	S	-	-	-	u 1950-tal	

Planskiss

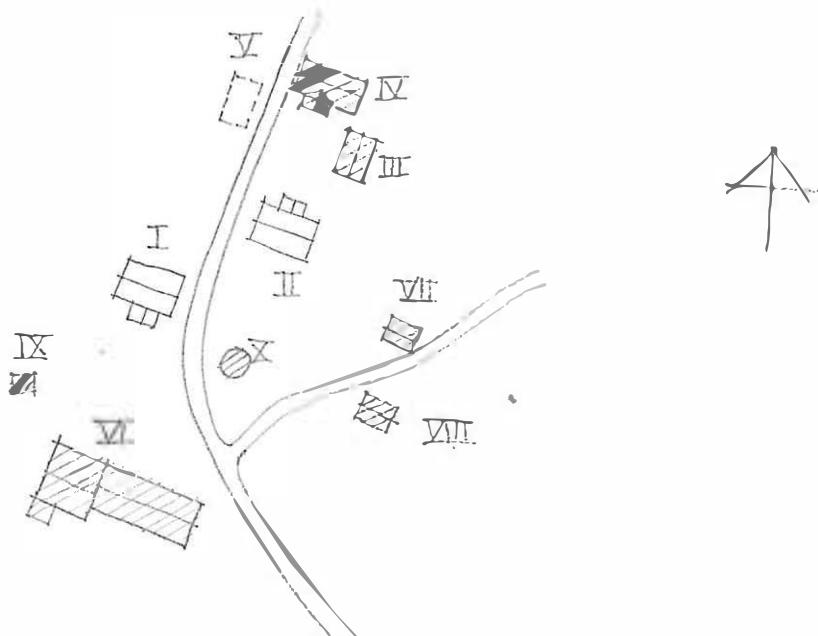

Kommun Församl. Datum .. 23. juni.
 Fastighet Film nr .. 53.
 Gårdsnamn Karta .. 1:5000.
 Anl. art Sign.
 Uppgiftslämnare Åtgärder erfordras
 Anteckningar stomme
 fasad
 taktäckn.

Hus nr	Husets funktion	Byggmtr	Fasad mtr	Färg	Taktäckn.	Byggn. år	Kommentar
I	Boningshus	II	SLP/	VI	18	1780-1850	
II	Lada/Inredning	II	SLP/	VI	18	1890-1920	
III	Vallod/Sörråd	II	SSP	VI	18	1890-1920	
IV	Jordkällare	0	-	-	-	1900-tal	
V							
VI							
VII							
VIII							
IX							
X							

Planskiss

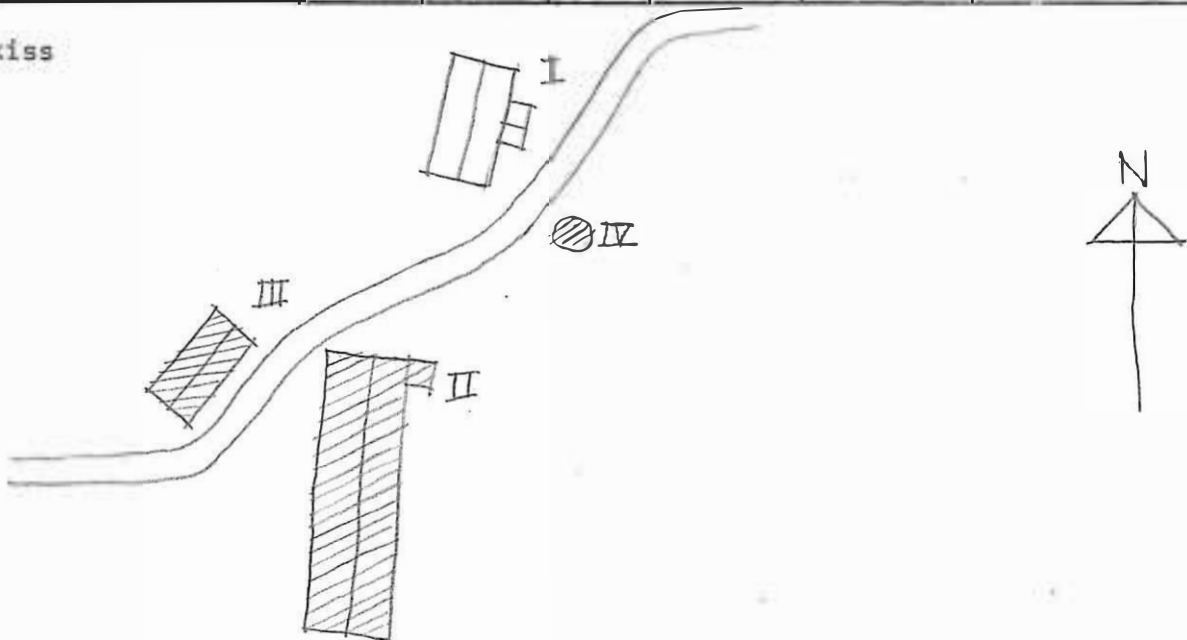

Kommun Karlensborg Församl. Nor Datum 22.6.76
 Fastighet Björnsåsa 113 Film nr 133
 Gårdsnamn Kotterbrogården Karta 10789
 Anl. art Byggnad Sign. 133
 Uppgiftslämnare Åtgärder erfordras
 Anteckningar Ägs av Billerud stomme
 fasad
 taktäckn.

Hus nr	Husets funktion	Byggmtr	Fasad mtr	Färg	Taktäckn.	Byggn. år	Kommentar
I	Boningshus	0	SLI	RD	20	1890-1930	
II	Verkstad/ matfällare	T/S	SIP	RD	20	1920-50	
III	Boge/ladugård	0	SSP/ SLI	RD	20/Rt	1920-50	
IV							
V							
VI							
VII							
VIII							
IX							
X							

Planskiss

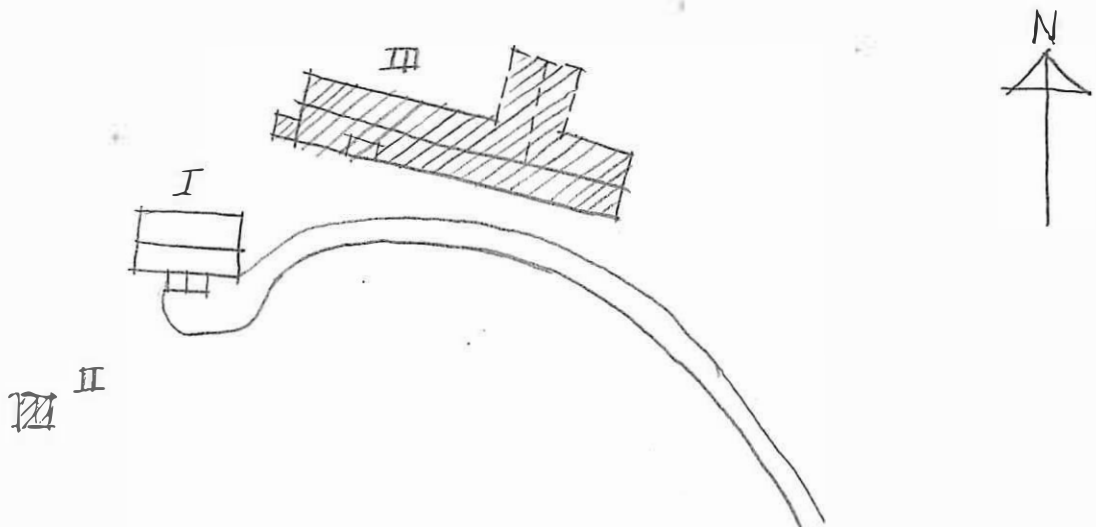

BYGGNADSVINVENTERING 1976

S-län

Kommun Församl. Datum .23.6.1976.....
 Fastighet Film nr
 Gårdsnamn Karta 10700.....
 Anl. art Sign.
 Uppgiftslämnare Åtgärder erfordras
 Anteckningar ..K-kulturarhistoriskt märklig byggnad..... stomme
*Byggnadsminne enl. 1960 års lag sedan 1970.*..... fasad
 taktäckn.

Hus nr	Husets funktion	Byggmtr	Fasad mtr	Färg	Taktäckn.	Byggn. år	Kommentar
I			T ₁		PS/ PT	u 1850-tal	Bebos av tre familjer
II	Avtrüde/visthus- bod etc.	B	SLL	OBg	PS	b 1850-tal	
III		B/	SLL	OBg	PGö	b 1900-50	
IV	Källkällning	B	SLL	OBg	PS	b 1800-tal	
V	Boningshus	B	SLL	OV	FG _r / Fapp	u 1934	På mjölnarbostad
VI	Ingången	B/II	-	FR	PGö	u 1850-tal	Numrerade stockar
VII	Stall	B	SLP	FR	PS	b 1950-60	Id vedbod
VIII	Bostadshus	T	SLL	OBg	PGö	u 1830-tal	På trädgårdsmästarbos
IX	Vedbod	B	SLP	FR	PS	b 1900-40	
X	Utthus	B	SSP	FR	PS	o 1900-40	
XI	Boningshus	B	SLL	OV	PGö	u 1930-tal	Arbetarbostad
XII	Boningshus	B	SLL	OV	PGö	u 1930-tal	Arbetarbostad
XIII	Boningshus	B	SLL	OV	PGö	u 1930-tal	Arbetarbostad
XIV	Garage/förråd	B	SLL	FR	PS	u 1930-tal	På svinhus/vedbod
XV	Matkällare	B	-	FR	PS	u 1930-tal	
XVI	Garage/förråd	B	SSP	FR	PS	u 1930-tal	På svinhus/vedbod

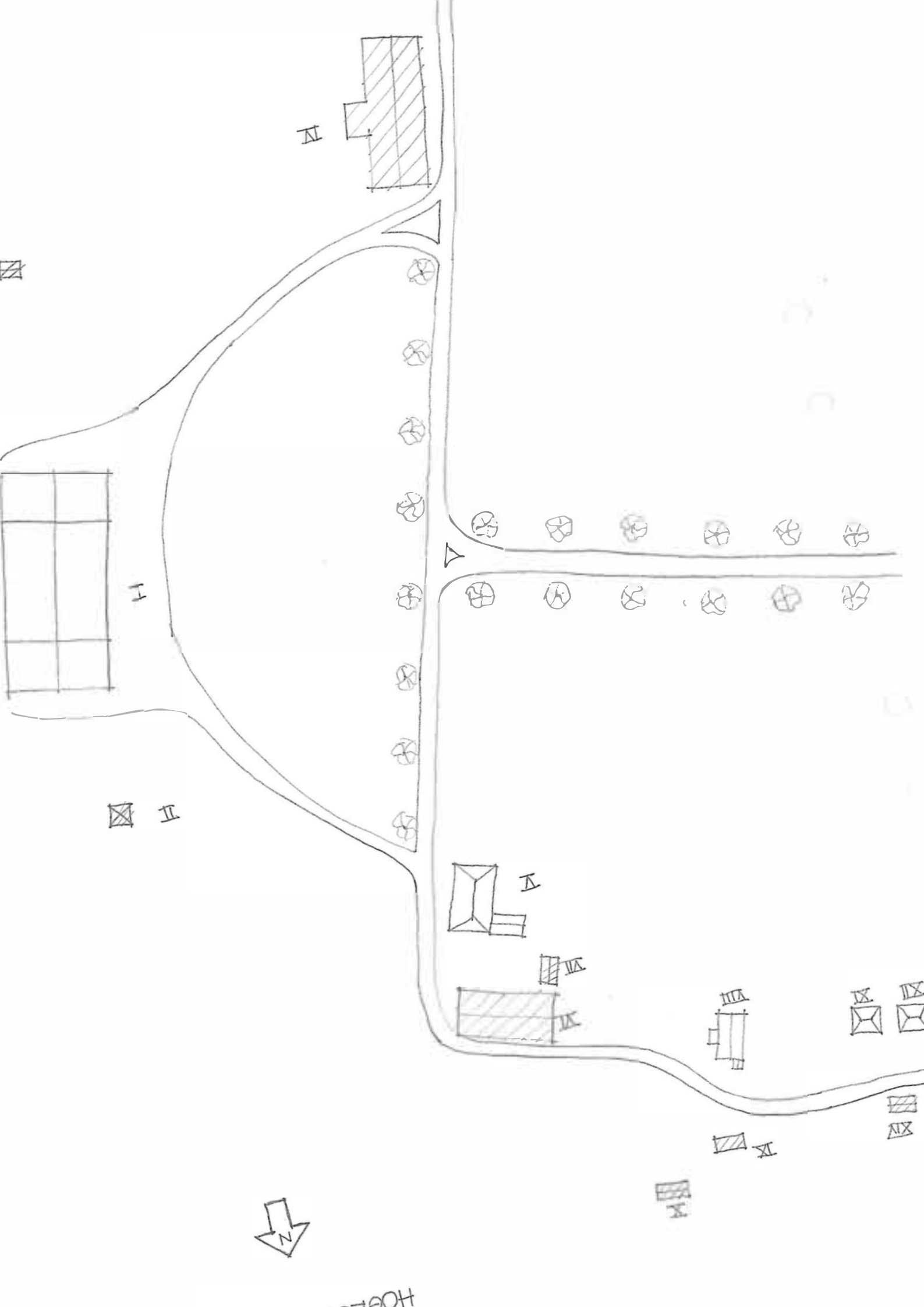

Kommun Församl. Datum
 Fastighet Film nr
 Gårdsnamn Karta
 Anl. art Sign.
 Uppgiftslämnare Åtgärder erfordras
 Anteckningar stomme
 fasad
 taktäckn.

Hus nr	Husets funktion	Byggmtr	Fasad mtr	Färg	Taktäckn.	Byggn. år	Kommentar
I							
II							
III							
IV							
V							
VI							
VII							
VIII							
IX							
X							

Planskiss

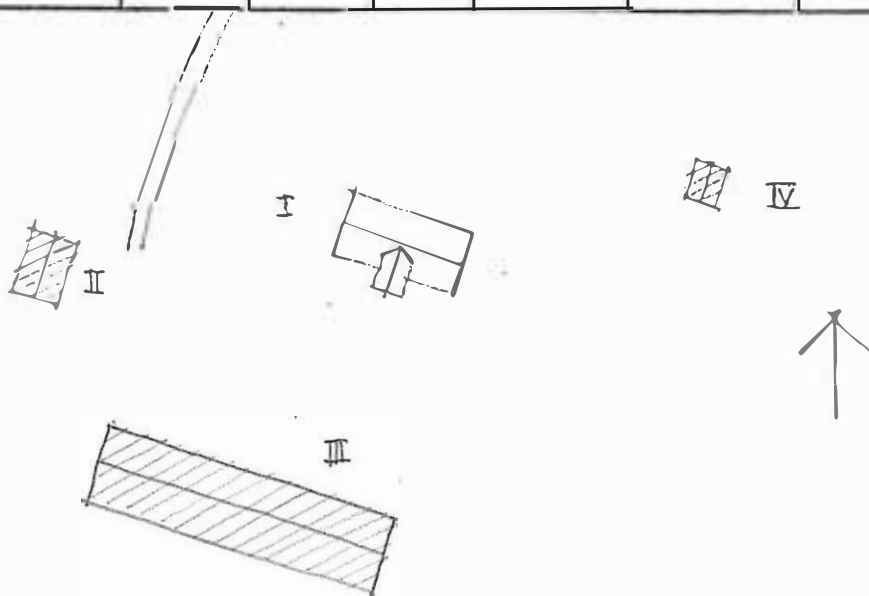

Kommun *Åre*..... Församl. *Åre*..... Datum *1976*.....
 Fastighet *Åre 1:2*..... Film nr *74*.....
 Gårdsnamn Karta *1:2500*.....
 Anl. art *Byggnadsfastighet*..... Sign. *1:2500*.....
 Uppgiftslämnare Åtgärder erfordras
 Anteckningar stomme
 fasad
 taktäckn.

Hus nr	Husets funktion	Byggmtr	Fasad mtr	Färg	Taktäckn.	Byggn. år	Kommentar
I	<i>Boingshus</i>	<i>I</i>	<i>SL</i>	<i>RI</i>	<i>IG</i>	<i>1890-1920</i>	
II	<i>Avtråde, vedbod</i>	<i>II</i>	<i>SSP/SLP</i>	<i>PK</i>	<i>Papp</i>	<i>1920-50</i>	
III							
IV							
V							
VI							
VII							
VIII							
IX							
X							

Planskiss

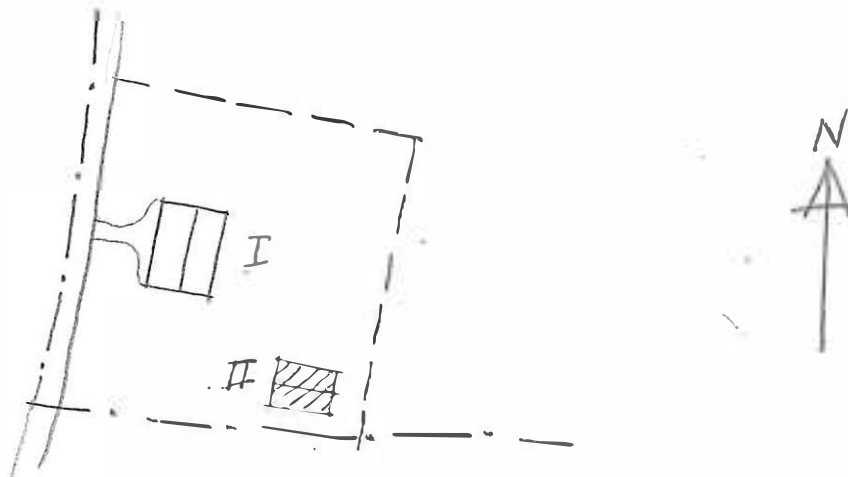

Kommun Karlstad..... Församl. Nya..... Datum 2 juli.....
 Fastighet Film nr K51.....
 Gårdsnamn ..Hors kyrka..... Karta 10380.....
 Anl. art Sign. GP, M3a.....
 Uppgiftslämnare ..Uppgifterna hämtade från minnessten på kyrko- Åtgärder erfordras
 gården. stomme
 Anteckningar Murmästare Sven Hertz, Karlstad ledde kyrkans fasad
 byggnadsarbeten. På samma plats fanns före 1797 en kyrka från taktäckn.
 1200-talet.

Hus nr	Husets funktion	Bygg- mtr	Fasad mtr	Färg	Tak- täckn.	Byggn. år	Kommentar
I	Kyrka	B	Slät	SV	SP/PS	u 1798	
II	Köky	B	Slät	SV	PS	b 1900-tal	
III	Redsrapbod	B	Slät	Pa	2P	b 1900-tal	
IV							
V							
VI							
VII							
VIII							
IX							

Planskiss

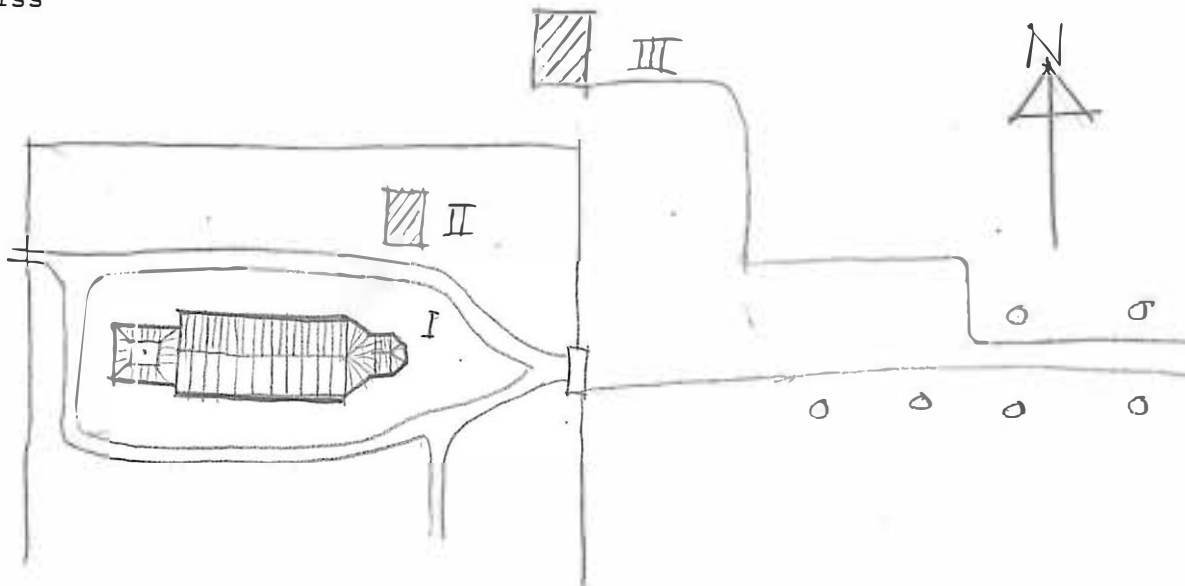

Kommun Karlshad Församl. KO Datum 25 Jun 1976
 Fastighet Karlshad 1:5 Film nr 73
 Gårdsnamn Karta 10380
 Anl. art Poststadfastighet Sign. G7. 103a
 Uppgiftslämnare Karl Åkerman ägare Åtgärder erfordras
 Anteckningar stomme
 fasad
 taktäckn.

Hus nr	Husets funktion	Bygg- mtr	Fasad mtr	Färg	Tak- täckn.	Byggn. år	Kommentar
I	Boningshus	2/3	ELL	RI	205	u 1880-1910	Fyllbyggt senare
II	Garage/förråd	1	ELL	RI	22	u 1937	
III	Källare	1/3	--	RI	12	u 1910-30	
IV							
V							
VI							
VII							
VIII							
IX							
X							

Planskiss

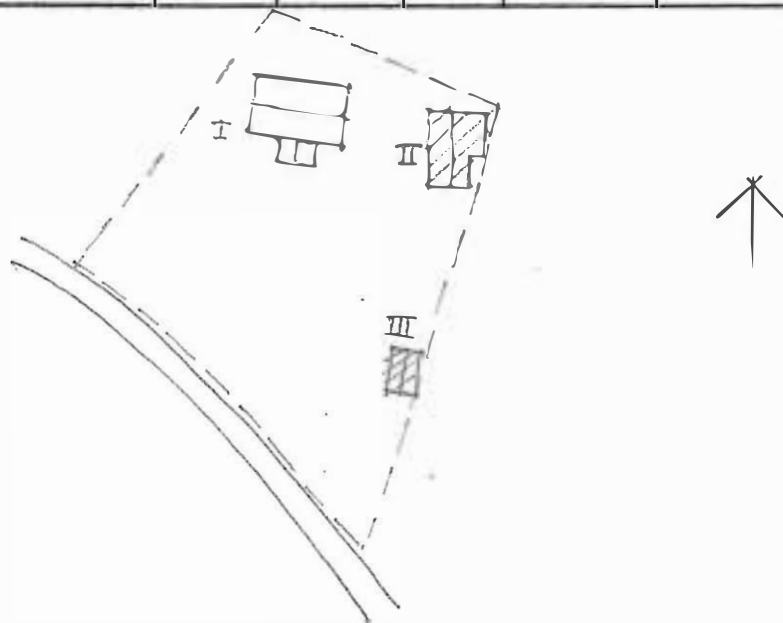

Kommun Karlstad..... Församl. Hog..... Datum 1. juli.....
 Fastighet Jillnor 1:2..... Film nr K47.....
 Gårdsnamn Karta 10370.....
 Anl. art. Östadsfastighet..... Sign. MSa, GP.....
 Uppgiftslämnare Åtgärder erfordras.
 Anteckningar stomme
 fasad
 taktäckn.

Hus nr	Husets funktion	Byggmtr	Fasad mtr	Färg	Taktäckn.	Byggn. år	Kommentar
I	Boningshus	B	LPS	X	PS	b 1900-30	
II	Garage	B	SSP	FR	Papp	b 193-50	
III	Boningshus/ magasin	T/B	SLL	FR	2T	1830-80	
IV	Vedbod/avträde	T/B	-/SSP	FR	PGr	b 1850-1900	
V							
VI							
VII							
VIII							
IX							
X							

Planskiss



Kommun *Karlshamn* Församl. *Nor* Datum *22. juni*
 Fastighet *1:5* Film nr *K30*
 Gårdsnamn *10320* Karta *10320*
 Anl. art *1:5* Sign. *10320*
 Uppgiftslämnare *Åtgärder erfordras*
 Anteckningar *stomme*
fasad
taktäckn.

Hus nr	Husets funktion	Bygg- mtr	Fasad mtr	Färg	Tak- täckn.	Byggn. år	Kommentar
I	<i>Bohusbyggnad</i>				<i>Gr</i>	<i>1900-1911</i>	
II	<i>Vedbod / Artrvide</i>				<i>Gr</i>	<i>1900-1911</i>	
III							
IV							
V							
VI							
VII							
VIII							
IX							
X							

Planskiss

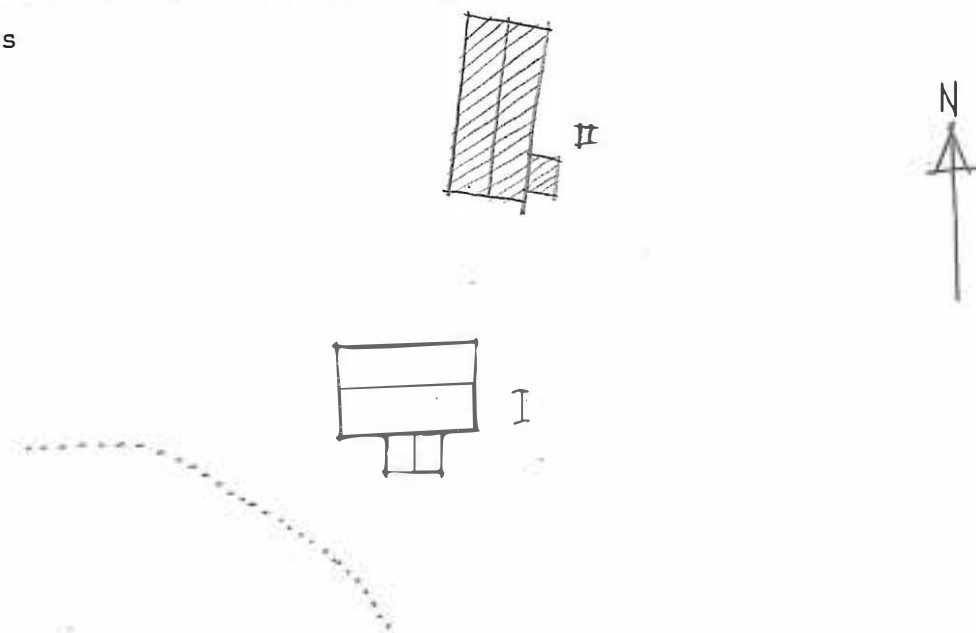

Kommun Församl. Datum
 Fastighet Film nr
 Gårdsnamn Karta
 Anl. art Sign.
 Uppgiftslämnare Atgärder erfordras
 Anteckningar stomme
 fasad
 taktäckn.

Hus nr	Husets funktion	Bygg- mtr	Fasad mtr	Färg	Tak- täckn.	Byggn. år	Kommentar
I	Boningshus	1	SLI	FR	IT	1830-80	
II	Boningshus	2	SLI/SLH	FR	IT	1830-80	
III	Magasin/vagns- lida	B	SLI	FR	FG	b 1950-70	
IV	Härbullare	B/B	-/SSI	-/FR	FG	b 1850-1950	
V	Ladugård	B/B	-/SSI	FR	FG	b 1900-20	
VI	Avtråde	B	-	FR	FG	b 1900-40	
VII	Garage	B	PFv	IBr	Papp	b 1960-75	
VIII							
IX							
X							

Planskiss

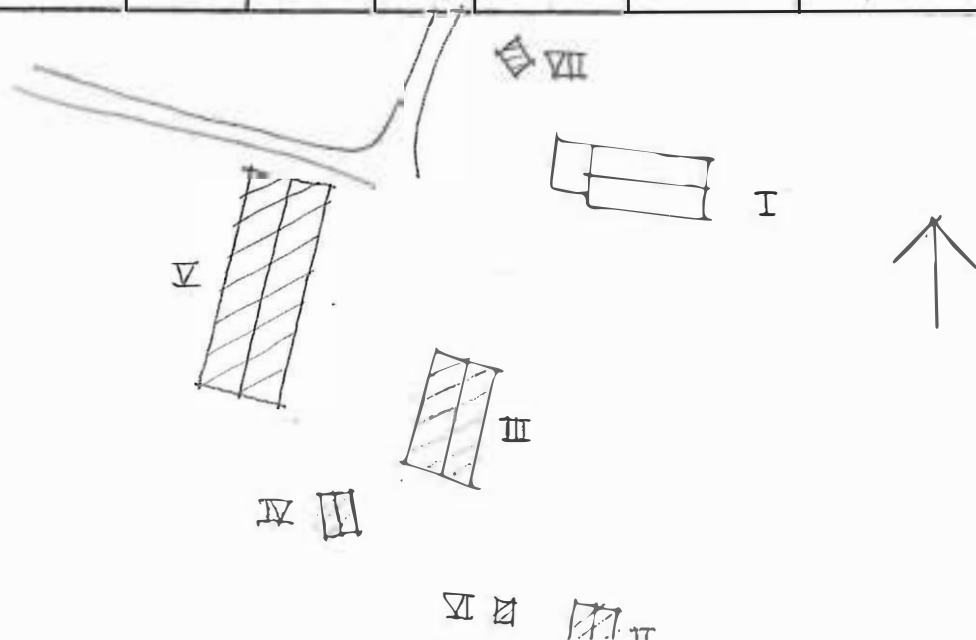

Kommun Fästuna Församl. Flor Datum 22 juni
 Fastighet 111 Höllunga 1:5 Film nr 132
 Gårdsnamn Örjöstorp Karta 10350
 Anl. art id betydelse nu ödeställe Sign. 132 G
 Uppgiftslämnare Åtgärder erfordras
 Anteckningar stomme
 fasad
 taktäckn.

Hus nr	Husets funktion	Byggmtr	Fasad mtr	Färg	Taktäckn.	Byggn. år	Kommentar
I	Boningshus	I	SIL	GR	BR	1800-tal	
II							
III							
IV							
V							
VI							
VII							
VIII							
IX							
X							

Planskiss

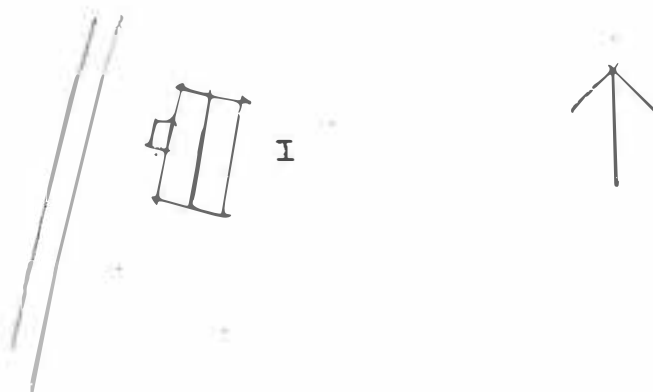

Kommun Forsaml. Datum

Fastighet Film nr

Gårdsnamn Karta

Anl. art Sign.

Uppgiftslämnare Åtgärder erfordras
 stomme
 fasad
 taktäckn.

Hus nr	Husets funktion	Bygg- mtr	Fasad mtr	Färg	Tak- täckn.	Byggn. år	Kommentar
I							
II							
III							
IV							
V							
VI							
VII							
VIII							
IX							
X							

Planskiss

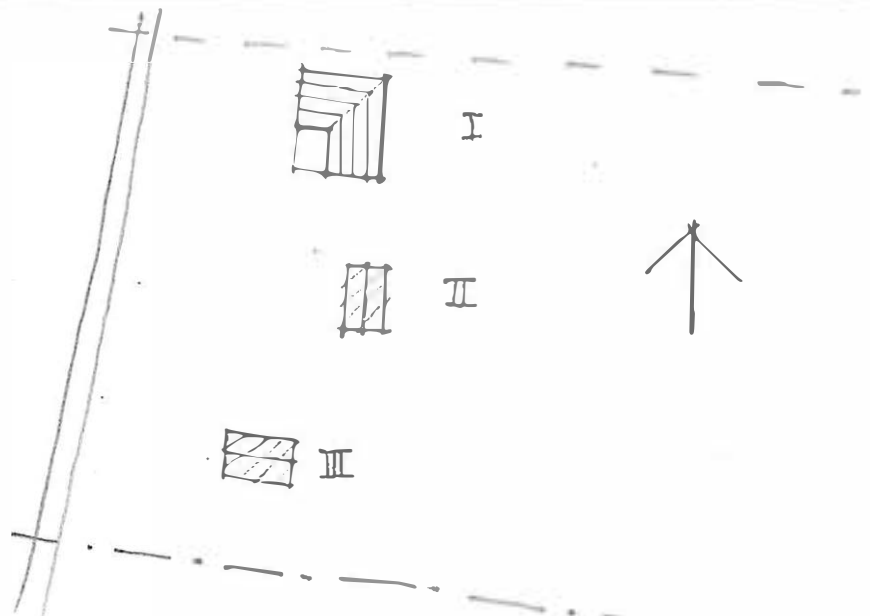

Kommun *Karlskrona*..... Församl. *St. Nikolai*..... Datum *25. juni*.....
 Fastighet *1:5*..... Film nr *135*.....
 Gårdsnamn Karta *1950*.....
 Anl. art *Trähus*..... Sign. *GP 135a*.....
 Uppgiftslämnare Åtgärder erfordras
 Anteckningar stomme
 fasad
 taktäckn.

Hus nr	Husets funktion	Byggmtr	Fasad mtr	Färg	Taktäckn.	Byggn. år	Kommentar
I	Boningshus	1	Solit	SV	2T	1940-1960	Träfamiljshus
II	Gårds	2	IPS	IR	2000	1960-75	
III	Boningshus	1	SLL	FR	2T	1890-1910	Troligen sommarbostad
IV	Maraciu	2/3	SLP/ SIL	FR	2T	1890-1910	
V	Avtråde/vedbod	1	SLL/ --	FR	2t	1900-30	
VI	Jordkällare	3	--	--	2T	1890-1910	
VII							
VIII							
IX							
X							

Planskiss

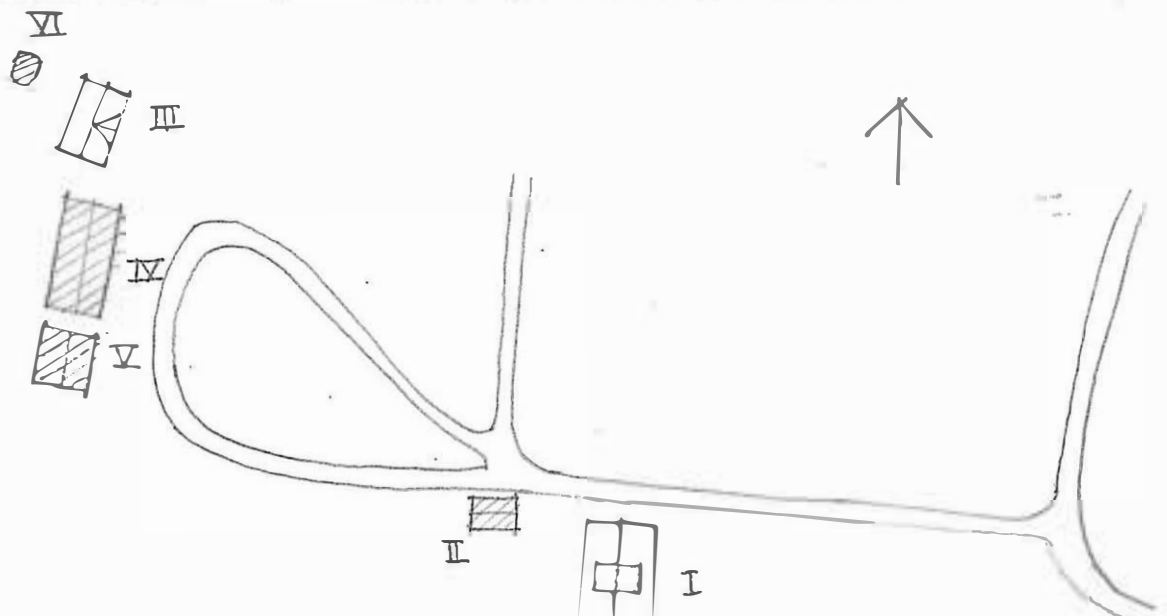

Kommun Marlöv Församl. Marlöv Datum 27 juni
 Fastighet Törn 1:6 Film nr 35
 Gårdsnamn Karta 1000
 Anl. art Landbruk Sign. 80-87
 Uppgiftslämnare Åtgärder erfordras
 Anteckningar stomme
 fasad
 taktäckn.

Hus nr	Husets funktion	Byggmtr	Fasad mtr	Färg	Taktäckn.	Byggn. år	Kommentar
I	Boningshus	B	IPG	GG	25	1900-30	
II	Garage/förråd	B	IPG	GG	25	1900-30	
III	Garage	B	IPV	FG	25	1940-60	
IV	Vedskjul	B	SSP	FR	25	1900-50	
V	Ladugård	B	SSP	FR	25	1900-50	
VI							
VII							
VIII							
IX							
X							

Planskiss

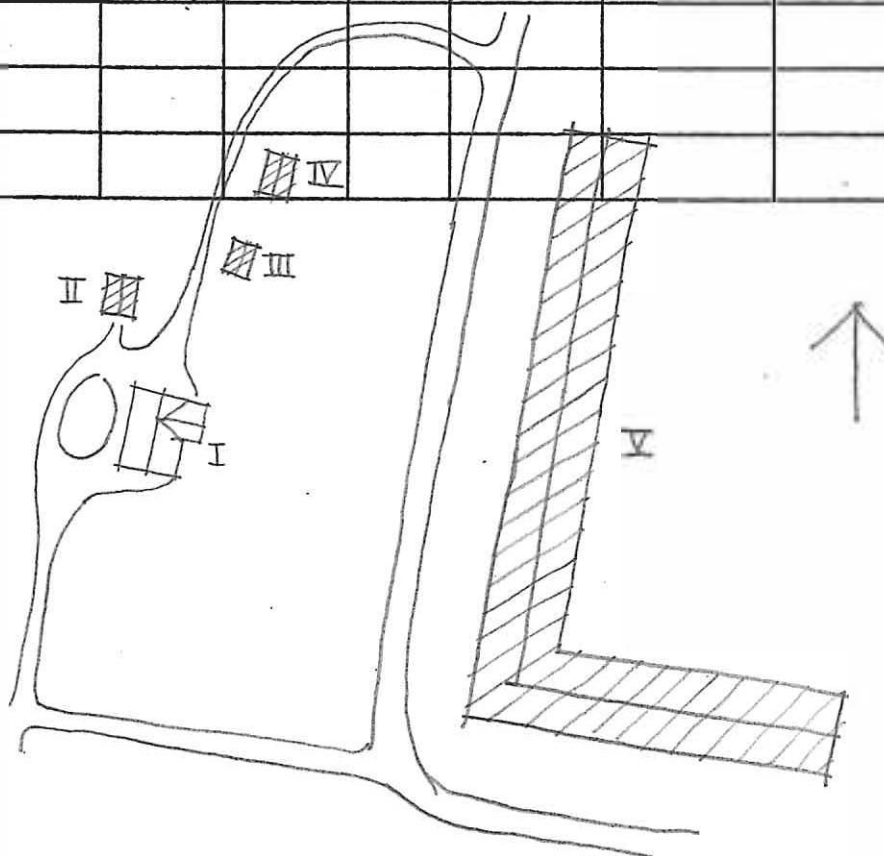

Kommun Karlstad Församl. Var Datum 30. Juni
 Fastighet Fellerud 1:21 Film nr 143
 Gårdsnamn Karta 1051
 Anl. art Bortlästfastighet, fd bondgård Sign. OP, 1051
 Uppgiftslämnare Stig-Ake Lind ägare Åtgärder erfordras
 Anteckningar stomme
 fasad
 taktäckn.

Hus nr	Husets funktion	Bygg- mtr	Fasad mtr	Färg	Tak- täckn.	Byggn. år	Kommentar
I	Boningshus	I	SD	VE	20	1864	
II	Magasin	I	-	FE	100	1864	
III	Garage	II	F	FR	200	1968	
IV	Vedbed	II	-/ SD	FE	IK	1920-50	
V							
VI							
VII							
VIII							
IX							
X							

Planskiss

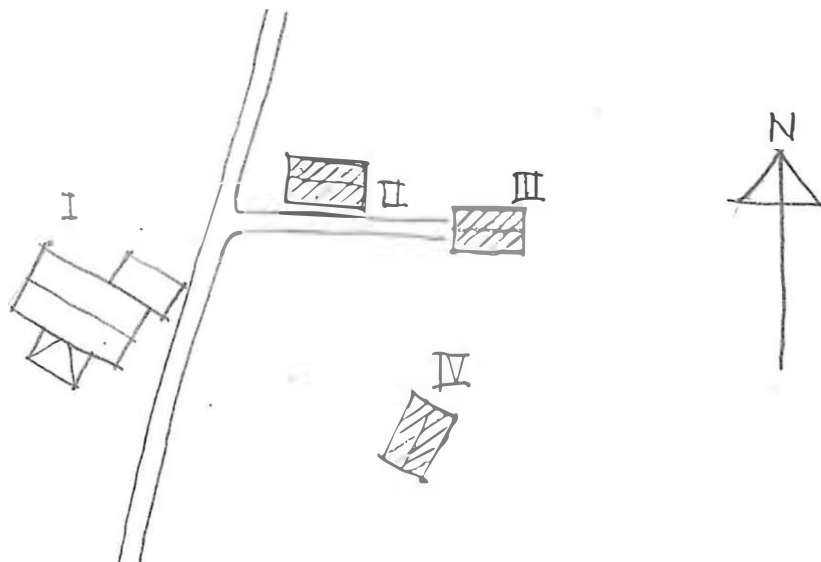

BYGGNADSVINVENTERING 1976

S-län

Kommun Karlstad Församl. Nor Datum 18 Juni
 Fastighet 1:1 Film nr K23
 Gårdsnamn Stuteri Karta 10371
 Anl. art Stuteri Sign. MSa, GP
 Uppgiftslämnare Mycket välskött Åtgärder erfordras
 Anteckningar Mycket välskött stomme
 Uppgifter från "I värmalands gods och gårdar" fasad
 taktäckn.

Hus nr	Husets funktion	Bygg- mtr	Fasad mtr	Färg	Tak- täckn.	Byggn. år	Kommentar
I	Boningshus	B	SLL	OV	SE	u 1780	Påbyggt och tillbyggt vid olika tillfällen
II	Förråd	T	SLL	FR	1T/2T	u 1830	Fd. drängstuga
III	Sädesmagasin	T	-	FR	1T	u 1882	Årtal på vindflöjeln
IV	Garage/stall	B	SLL	FR	FGr	b 1900-tal	Totalrenoverat 60- talet
V	Vagnslider	B	SLL/ SSP	FR	BT	b 1880-1920	
VI	Lada/stall	B/1/2	SSP/ sprit	FR/IV	BT	b 1880-1920	
VII	Loge	B	SSP	FR	2T	b 1900-tal	
VIII	Ladugård	B/Tg	SSP/ sprit	FR/SV	2T	b 1880-1940	
IX	Bostadshus	T	SLL	FR	2T	b 1800-tal	Fd rättarbostad nu- mera gåstuga
X	Bostadshus	T	SLL	FR	2T	b 1800-tal	Arbetsbostad

Planskiss

XI Uthus B SSP FR FGr b 1900-tal.

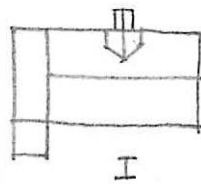
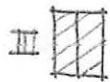
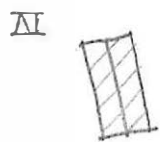
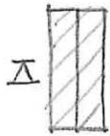
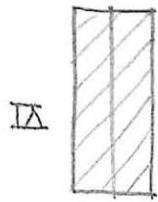
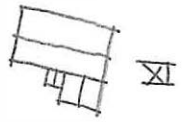

1:1 NOW

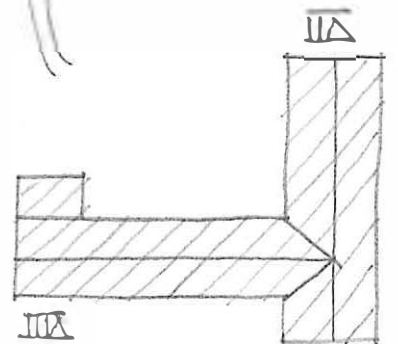

Kommun Församl Datum . 2. juli
 Fastighet Film nr 151, 152
 Gårdsmann Karta . 10380
 Anl. art Sign. AB, MSA
 Uppgiftslämnare Järnlunds museums prästgårdsinventering 1975-76. Åtgärder erfordras
 Anteckningar . Prästgården har troligen legat på samma plats stomme
 . sedan 1800-talet, då äldsta kyrkan kom till fasad
 taktäckn.

Hus nr	Husets funktion	Bygg mtr	Fasad mtr	Färg	Tak-täckn.	Byggn. år	Kommentar
I	Boningshus	T	SLL	FR	ST	u 1970-tal	1780? 1780?
II	Garage	T	-	FR	1T	1850-1900	Tidigare ladugård
III	Uthus	B	SLL	FR	2T	1880-1910	Id avträde höns- hus m m
IV	Boningshus	B	SLL	FR	2T	1930-50	
V	Vagnslider	B/T	-	FR	1t	1900-1940	
VI	Ladugård	KS/B	Sjät, SSP	FR	2T	1900-1940	
VII	Boningshus	B	SLL	FR	2T	1880-1910	
VIII	Uthus	S	-	-	2T	1800-tal	
IX	Småstuga	KS	-	-	1t	1950-60	
X	Uthus	B	SLL	FR	2T	1920-tal	
XI	Boningshus	T ?	SLL	FR	2T	1920-tal	
XII	Boningshus	B	SLL	FR	1T	1930-60	
XIII	Garage	B	SLL	FR	1T	1930-60	
XIV	Uthus	B	SLL	FR	2T	1920-50	

NOR 1:1
PRÄSTGÅRDEN

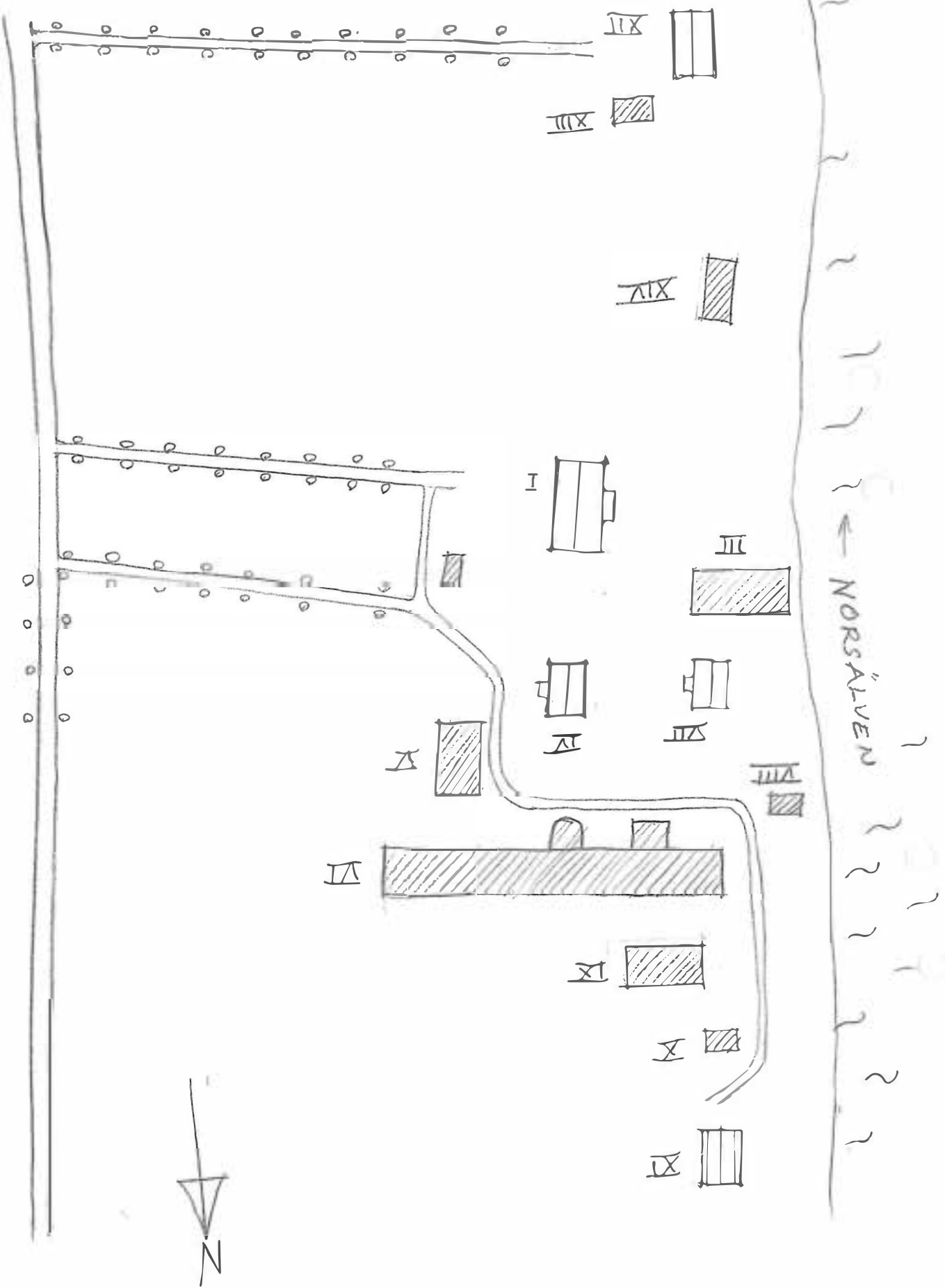

Kommun ~~Malma~~..... Församl. ~~Nors~~..... Datum 29 juni.....
 Fastighet ~~Nors~~ 1:9..... Film nr ~~K42, K43~~.....
 Gårdsnamn Karta 10380.....
 Anl. art ~~Henbygdsgård~~..... Sign. ~~MSa, GP~~.....
 Uppgiftslämnare Åtgärder erfordras
 Anteckningar ~~Henbygdsgård anlades 1932. Uppgifter från~~ stomme
 "Nors socken" av Carl Mellkvist. fasad
 taktäckn.

Hus nr	Husets funktion	Bygg- mtr	Fasad mtr	Färg	Tak- täckn.	Byggn. år	Kommentar
I	Henbygdsgård	T	SLP	FR	1T	717	Flyttad från Malma gård
II	Stall	T	-/SLP	FR	1B	700-tal	Från Skruvstad i Grums
III	Sockemagasin	T	-	FR	1T	815	
IV	Kölna (bastu)	T	-	-	Torv	952	Rekonstruerad
V	Vaktmästarbostad	T	SLP	FR	1T	1770-1840	Flyttad från Melleruds- torp
VI	Avtråde	T	-	FR	Torv	750-1850	Från Nors prästgård
VII	Garage	B	SSP	FR	EGr	960	
VIII							
IX							
X							

Planskiss

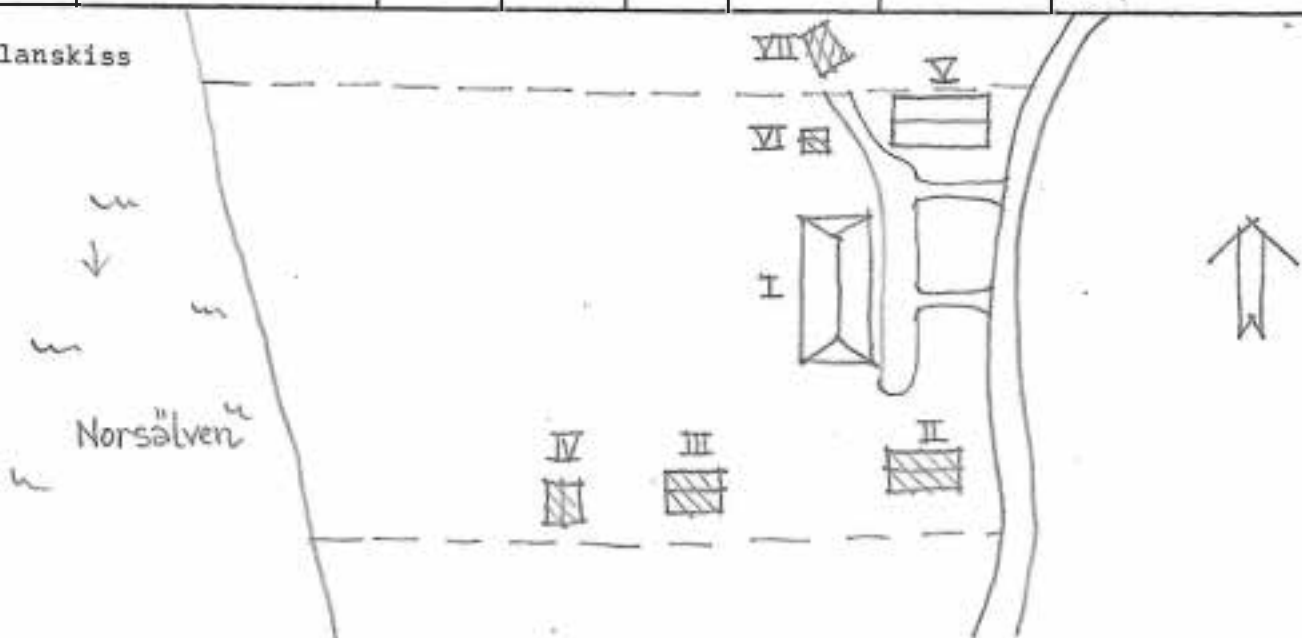

BYGGNADSINVENTERING 1976

S-län

Kommun ... ~~Korsnäs~~ Församl. ... ~~Vör~~ Datum .. 30 juni

Fastighet .. Norra Trossnäs 1:10 Film nr 143

Gårdsnamn Karta 1:1000

Anl. art .. Bostadsfastighet Sign. GP, MSA

Uppgiftslämnare Åtgärder erfordras
 Anteckningar .. Fö. Bygdepård och bönehus stomme
 fasad
 taktäckn.

Hus nr	Husets funktion	Byggmtr	Fasadmtr	Färg	Taktäckn.	Byggn. år	Kommentar
I	Boningshus	I	SLL	UV	2T	b 1850-1900	
II	Vedbod	II	-	FR	2T	1940-60	
III							
IV							
V							
VI							
VII							
VIII							
IX							
X							

Planskiss

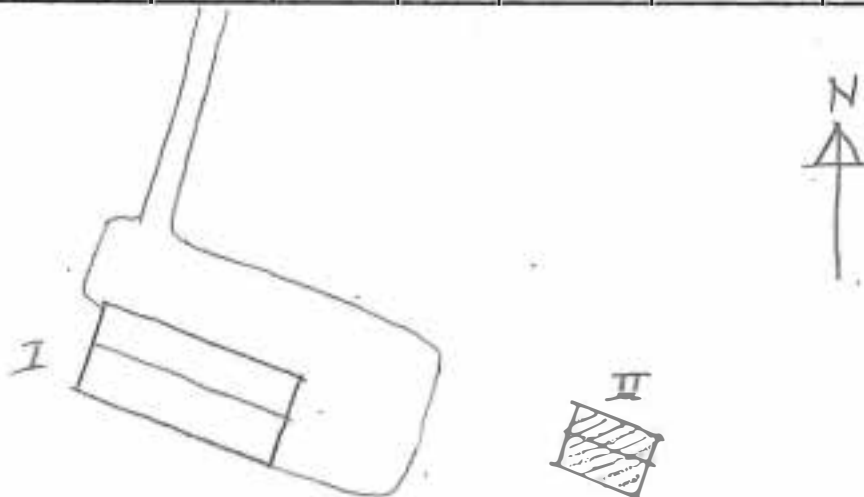

Kommun ... Församl. ... Datum ...
 Fastighet ... Film nr ...
 Gårdsnamn ... Karta ...
 Anl. art ... Sign. ...
 Uppgiftslämnare ... Åtgärder erfordras
 Anteckningar ... stomme ...
 ... fasad ...
 ... taktäckn. ...

Hus nr	Husets funktion	Byggmtr	Fasadmtr	Färg	Taktäckn.	Byggn. år	Kommentar
I	Boningshus	T	SLL	OG	IGr	u 1880-90	
II	Boningshus	T	SLL	OG	IGr	u 1850-1900	Ombyggt cellare
III	Garage	B	SSP	FR	IGr	b 1950-60	
IV	Garage	B ₁	SLL	OG	IGr	b 1950-65	
V	Ladugård	KS/B	-/SSP	-/FR	PRG/IGr	u 1894	
VI	Maskinhall	B	Board	FR	IGr	b 1950-70	Ombyggt masksin
VII	Vattentorn	OG	Sprit	SV	IGr	u 1925	
VIII	Garage	KS/B	-/SLL	-/FR	ET	u 1968	
IX							

Planskiss

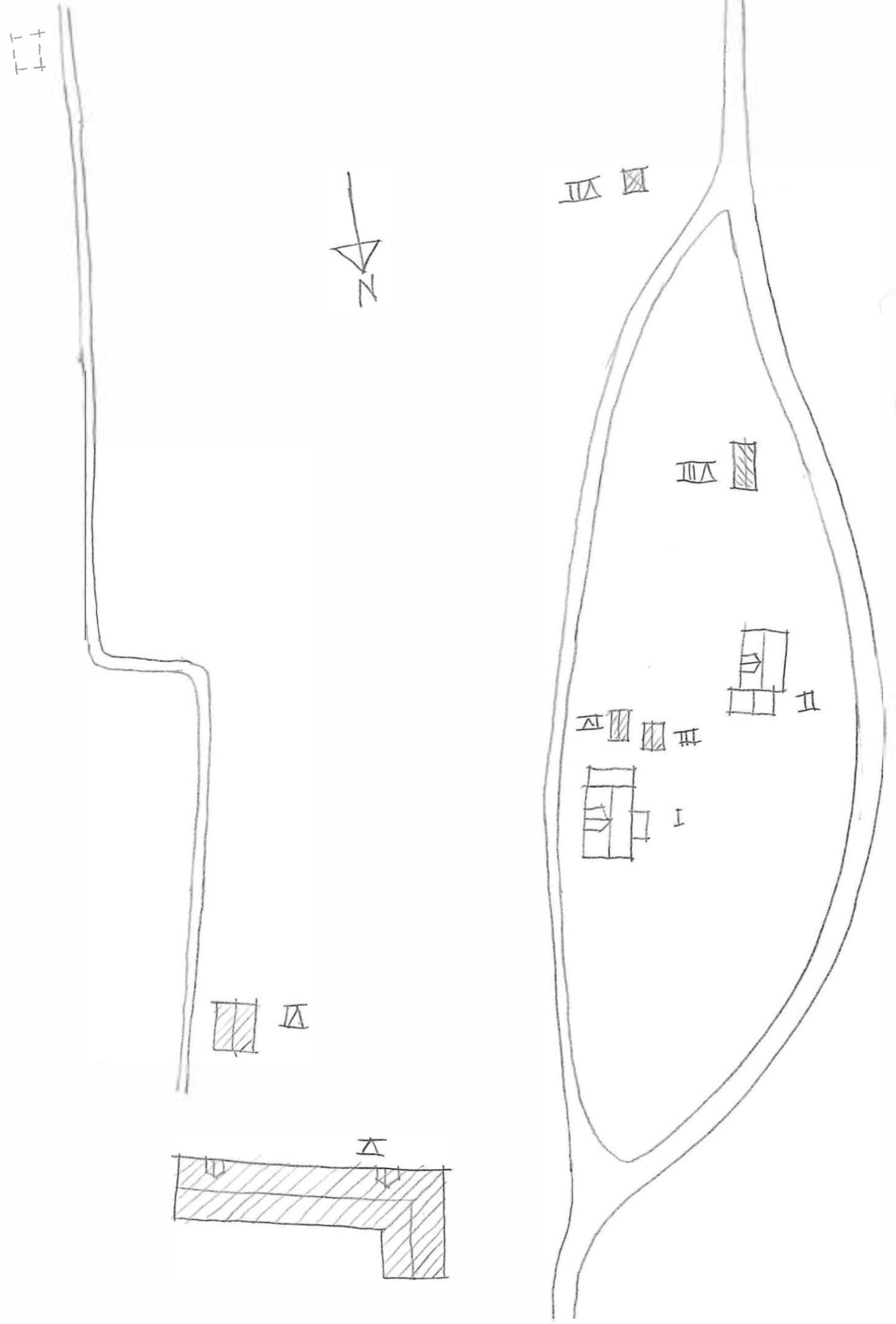

Kommun Karlstad..... Församl. Nor..... Datum 1. juli.....
 Fastighet Norsbacken 1:1..... Film nr 1547.....
 Gårdsnamn Karta 10370.....
 Anl. art Postkontor..... Sign. N5a, G.....
 Uppgiftslämnare Åtgärder erfordras
 Anteckningar Huset har tidigare använts som affär, matservering, ungdomsbostäder till sågverksarbetarna..... stomme
 fasad
 taktäckn.

Hus nr	Husets funktion	Byggmtr	Fasad mtr	Färg	Taktäckn.	Byggn. år	Kommentar
I	Postkontor	B	LES	OG	Papp	1890-1930	
II							
III							
IV							
V							
VI							
VII							
VIII							
IX							
X							

Planskiss



Kommun *Åre*..... Församl. *Åre*..... Datum *1.11.77*.....
 Fastighet *Åre 108*..... Film nr *47*.....
 Gårdsnamn Karta *19370*.....
 Anl. art *Bostadsfastighet*..... Sign. *H80, GP*.....
 Uppgiftslämnare Åtgärder erfordras
 Anteckningar stomme
 fasad
 taktäckn.

Hus nr	Husets funktion	Byggmtr	Fasad mtr	Färg	Taktäckn.	Byggn. år	Kommentar
I	<i>Boningshus</i>	<i>I</i>	<i>SLP</i>	<i>OG</i>	<i>SL</i>	<i>1850-1900</i>	<i>Onebott</i>
II							
III							
IV							
V							
VI							
VII							
VIII							
IX							
X							

Planskiss



Kommun Karlstad..... Församl. Mor..... Datum 29 juni.....
 Fastighet Qlätter... 1:1..... Film nr 341.....
 Gårdsnamn Karta 10580.....
 Anl. art Jordbruk..... Sign. GP. MSa.....
 Uppgiftslämnare ... Ove Andersson..... Åtgärder erfordras
 Anteckningar Länsmansboställe..... stomme
 fasad
 taktäckn.

Hus nr	Husets funktion	Bygg- mtr	Fasad mtr	Färg	Tak- täckn.	Byggn. år	Kommentar
I	Boningshus	T/B	SPS/ SLL	OBg	2T/ papp	b 1890-1920	
II	Magasin	T	-	FR	IX	b 1830-1880	Tidvis häkte
III	Avträde	B	-	-	IX	b 1900-30	
IV	Ladugård	Tg/B	-	FR	Et	b 1910-40	
V	Klubblokal	B	SLL	OBg	2T	b 1910-30	Fd boningshus
VI	Flygelbyggnad	T	SLP	FR	1T	b 1330-1880	Fd drängstuga m m
VII							
VIII							
IX							
X							

Planskiss

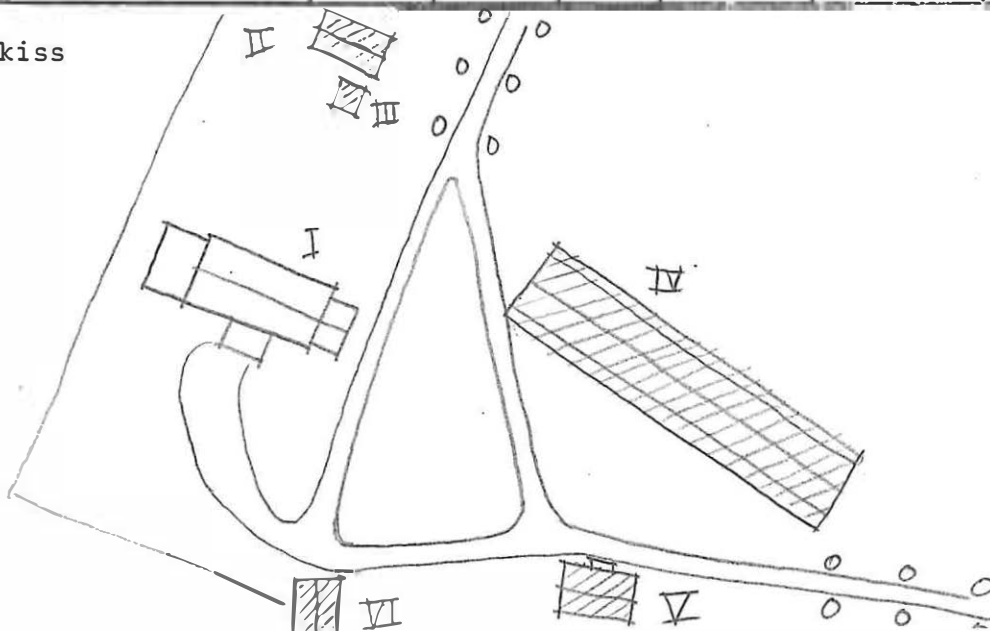

BYGGNADSINVENTERING 1976

S-län

Kommun Karlstad..... Församl. Nor..... Datum 29 juni.....
 Fastighet Olsäter 1:3..... Film nr 40.....
 Gårdsnamn Karta 10390.....
 Anl. art Bostadsfastighet..... Sign. MSa GP.....
 Uppgiftslämnare Åtgärder erfordras
 Anteckningar stomme
 fasad
 taktäckn.

Hus nr	Husets funktion	Bygg- mtr	Fasad mtr	Färg	Tak- täckn.	Byggn. år	Kommentar
I	Boningshus	T	SLP	FR	2T	b 1890-1920	
II	Tvättstuga/ vedbod	B	SLP	FR	Papp	b 1890-1920	
III	Gäststuga/garage	B	SLL/-	FR	Papp	1930-1950	
IV							
V							
VI							
VII							
VIII							
IX							

Planskiss

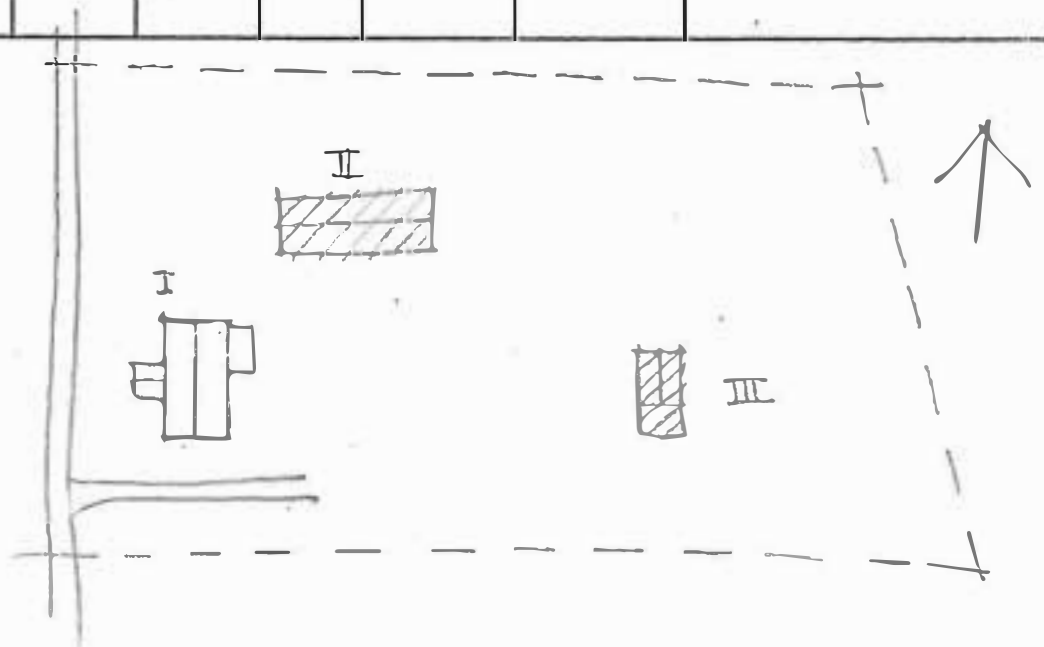

BYGGNADSVINVENTERING 1976

S-län

Kommun Marlöv..... Församl. Mar..... Datum 29 juni.....
 Fastighet Olstorp 1:6..... Film nr K41.....
 Gårdsnamn Karta 10380.....
 Anl. art Fd bryggeri..... Sign. GP, MSA.....
 Uppgiftslämnare Gösta Johansson (bryggerikörare)..... Åtgärder erfordras
 Anteckningar stomme
 fasad
 taktäckn.

Hus nr	Husets funktion	Byggmtr	Fasad mtr	Färg	Taktäckn.	Byggn. år	Kommentar
I	Nederlar	B	SLP/ LFS	OG	PK	1890	
II	Nederlar	T/B	LFS	GV	PK	1890	
III	Fd stall	T/B	SLP	FR	PK	1890	
IV							
V							
VI							
VII							
VIII							
IX							
X							

Planskiss

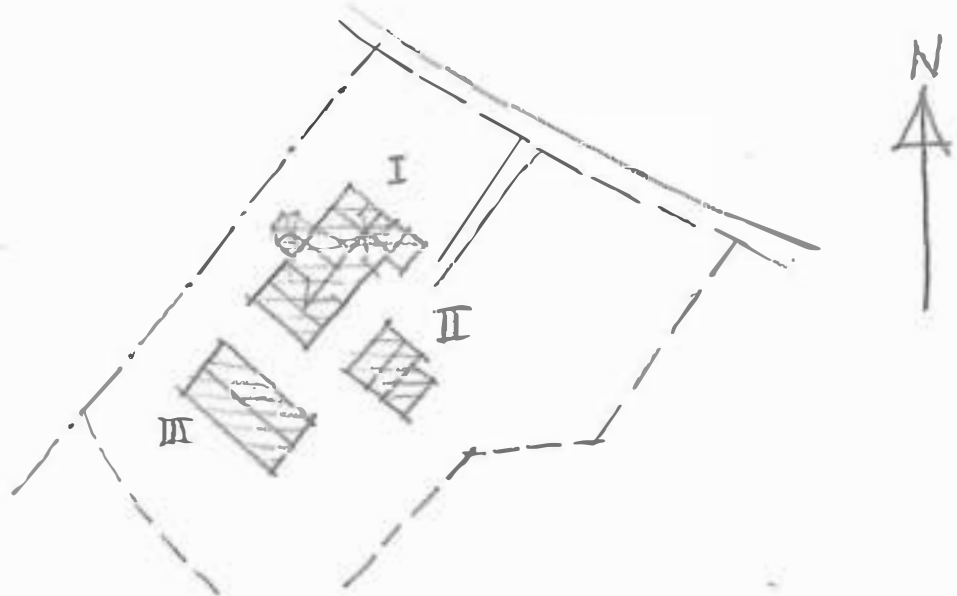

Kommun Karlstad..... Församl. Nor..... Datum 1. juli.....
 Fastighet Ris.....1:3..... Film nr K47.....
 Gårdsnamn Ris..... Karta 10370, 10380.....
 Anl. art Ed. hängÅnd. nu semesterhem för döva..... Sign. MSA, GP.....
 Uppgiftslämnare Åtgärder erfordras
 Anteckningar stomme
 fasad
 taktäckn.

Hus nr	Husets funktion	Bygg- mtr	Fasad mtr	Färg	Tak- täckn.	Byggn. år	Kommentar
I	Boningshus	T	Rapp	SV	SK	u 1700-50	Renoverat 1850
II	Boningshus	T	-	OG	2T	b 1800-1850	
III	Magasin/ tvätttrum	T/R	SLP/SL	FR	2T	b 1800-tal	
IV							
V							
VI							
VII							
VIII							
IX							
X							

Planskiss

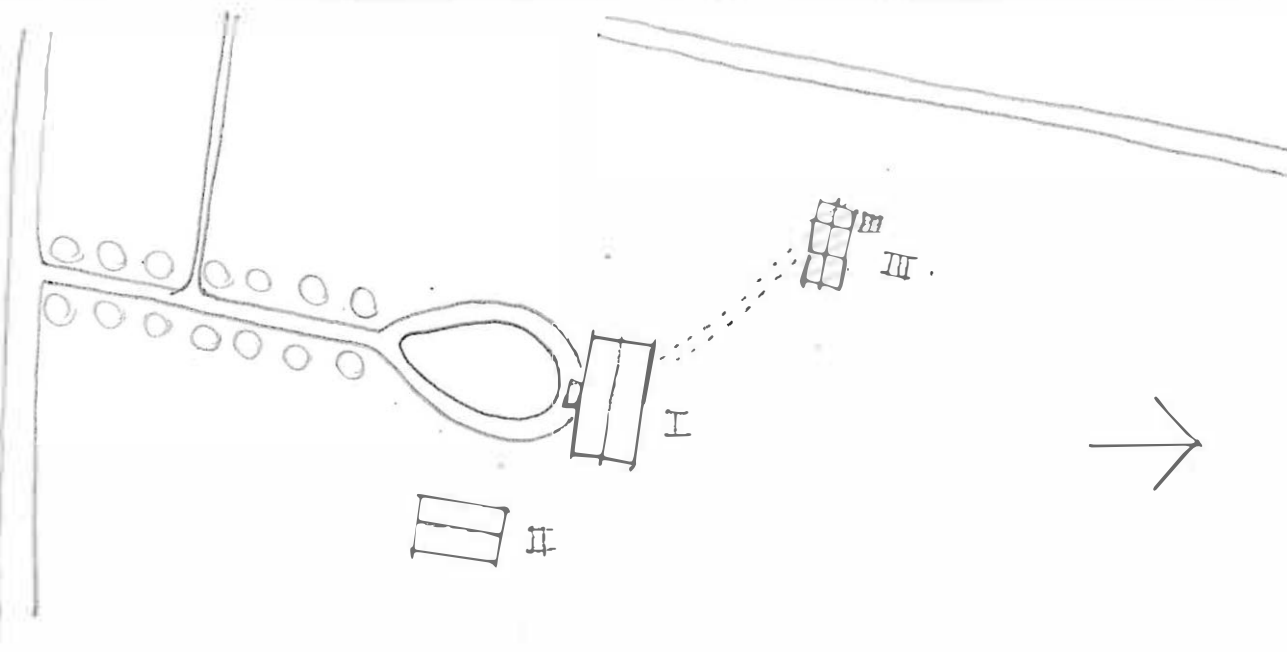

Kommun .. Karlstad Församl. .. Nor Datum .. 7. juli
 Fastighet .. Risa .. 1:4 Film nr .. K48
 Gårdsnamn .. Risa skola Karta 10370
 Anl. art .. Fd. skola nu kontor åt Karlstadplattan Sign. .. GP, MSA
 Uppgiftslämnare Åtgärder erfordras
 Anteckningar stomme
 fasad
 taktäckn.

Hus nr	Husets funktion	Byggmtr	Fasad mtr	Färg	Taktäckn.	Byggn. år	Kommentar
I	Kontor	B	SLP	FR	2T	b 1910-30	
II	Redskapsförråd	B	SLI	FR	2T	b 1910-30	Fd. avträde
III							
IV							
V							
VI							
VII							
VIII							
IX							
X							

Planskiss

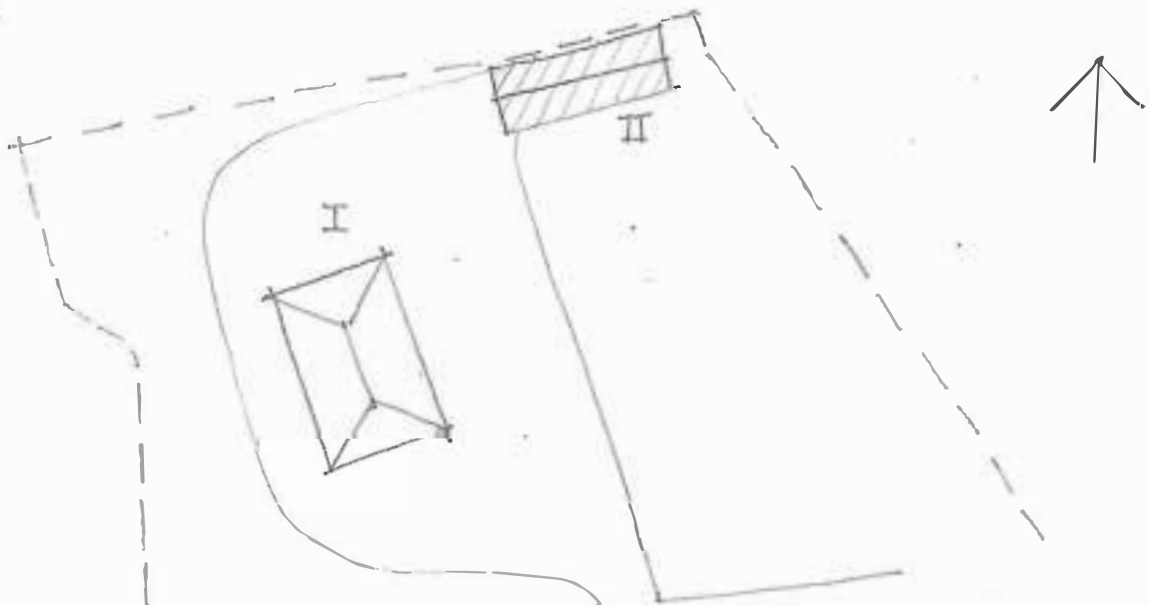

Kommun Varistad..... Församl. Var..... Datum 21 juni.....
 Fastighet Fudsta 4:24..... Film nr 1427.....
 Gårdsnamn Bråterna..... Karta 10390.....
 Anl. art Pl. torp numera sommarbostad..... Sign. MSa, GP.....
 Uppgiftslämnare Markägaren..... Åtgärder erfordras
 Anteckningar stomme
 fasad
 taktäckn.

Hus nr	Husets funktion	Bygg- mtr	Fasad mtr	Färg	Tak- täckn.	Byggn. år	Kommentar
I	Boningshus		SLP	FR	PGö	1800-tal	Omhändert omkr 1900
II	Artråde/vedbod	B	SSP	FR	PGö	1970-tal	
III	Färråd	B	SLP	FR	PX	1900-50	
IV	Vagnslider	B	SLP	FR	2T	1900-50	
V	Ladugård	S/B	-/SLP	-/FR	PGö	1800-tal	
VI	Jordkällare	S	-	-	-	1800-tal	
VII							
VIII							
IX							
X							

Planskiss

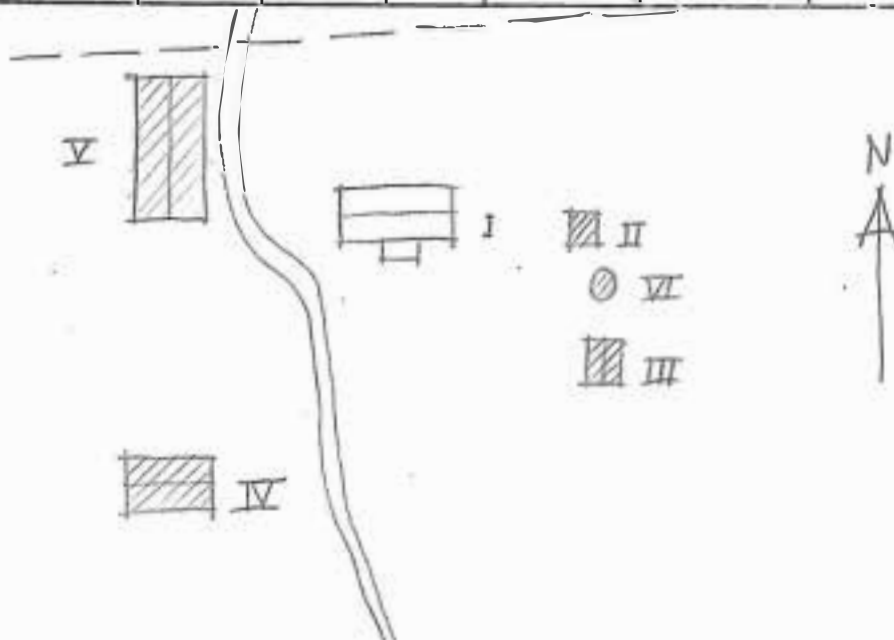

Kommun Varlsbo..... Församl. Varlsbo..... Datum 21. juni.....
 Fastighet Budabo 1:21..... Film nr 126-127.....
 Gårdsnamn Klumberud..... Karta 10390.....
 Anl. art 35 son. Ureta sonnarbostad..... Sign. 150, 50.....
 Uppgiftslämnare Åtgärder erfordras
 Anteckningar stomme
 fasad
 taktäckn.

Hus nr	Husets funktion	Byggmtr	Fasadmtr	Färg	Taktäckn.	Byggn. år	Kommentar
I	Boningshus	G	SII	73	PG	b 1850-1900	
II	Vistelsebod	G	-/SII	73	spån	b 1850-1900	
III	Loas	B	S&P	71	H	b 1850-1900	
IV	Ladugård	B	S&P	-	PGr	b 1875-1925	
V	Matkällare	B/B	-	-	H	b 1850-1900	
VI							
VII							
VIII							
IX							
X							

Planskiss

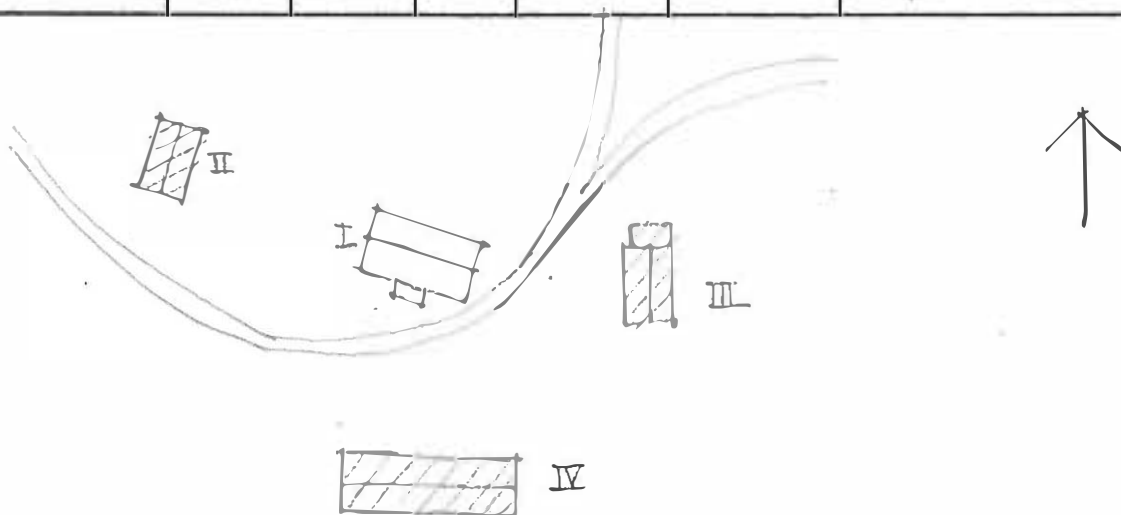

Kommun Församl. Datum .22.11.76.....
 Fastighet Rudsta 1:60 Film nr 129.....
 Gårdsnamn Karta 10590.....
 Anl. art 73 Jordbruk Sign. 123, 127.....
 Uppgiftslämnare Åtgärder erfordras
 Anteckningar stomme
 fasad
 taktäckn.

Hus nr	Husets funktion	Byggmtr	Fasad mtr	Färg	Taktäckn.	Byggn. år	Kommentar
I	Boningshus	T	SLB	FR	2F	b 1850-1900	Obetbott, ägs av Rudsta 1:60
II	Matkällare	G	-	-	1F/2/	b 1850-1900	
III	Ladugård	B/S/B	SSP	-/FR/	FR 2F	b 1870-1900	
IV	Magasin	B	-	FR	1Gr	b 1850-1900	Tillbyggt senare
V	Brygghus	T	SLB	FR	2F	b 1850-1900	
VI							
VII							
VIII							
IX							
X							

Planskiss

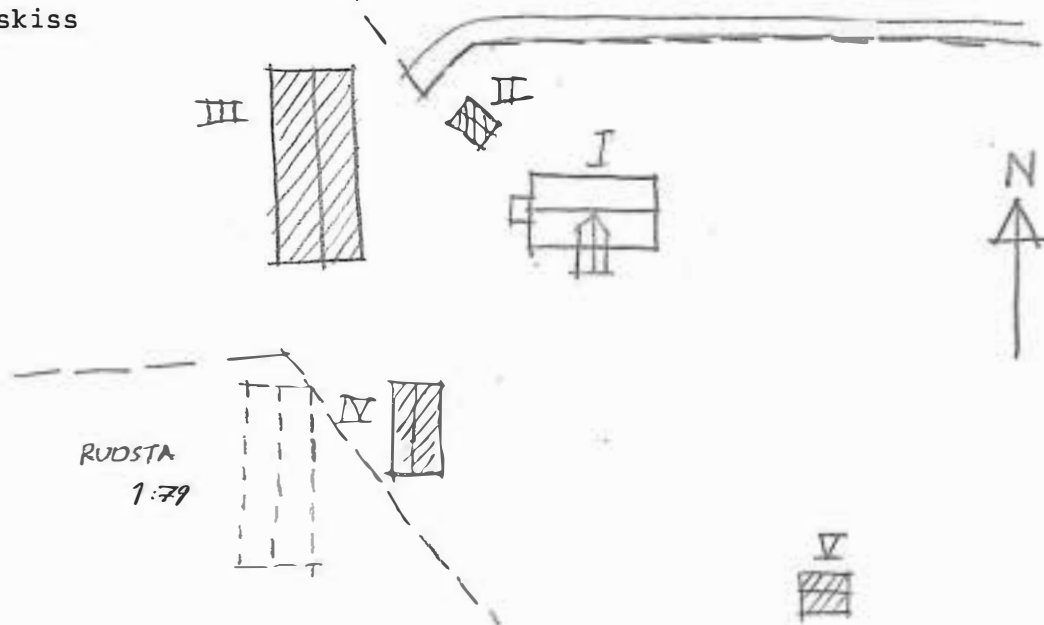

Kommun Karlshamn Församl. St. Petrus Datum 22 juni
 Fastighet 1:123 Film nr K29
 Gårdsnamn Karta 10:90
 Anl. art Byggnad Sign. 10:90
 Uppgiftslämnare Åtgärder erfordras
 Anteckningar brukas troligen av granngård stomme
 fasad
 taktäckn.

Hus nr	Husets funktion	Byggmtr	Fasad mtr	Färg	Taktäckn.	Byggn. år	Kommentar
I	Boningshus	T	W/L	PR	2T	1900-30	Obebott
II	Magasin	T	S/W	PR	2T	1900-30	
III	Ladugård	S/B	-/WSP	-/PR	2T	1900-30	
IV							
V							
VI							
VII							
VIII							
IX							
X							

Planskiss

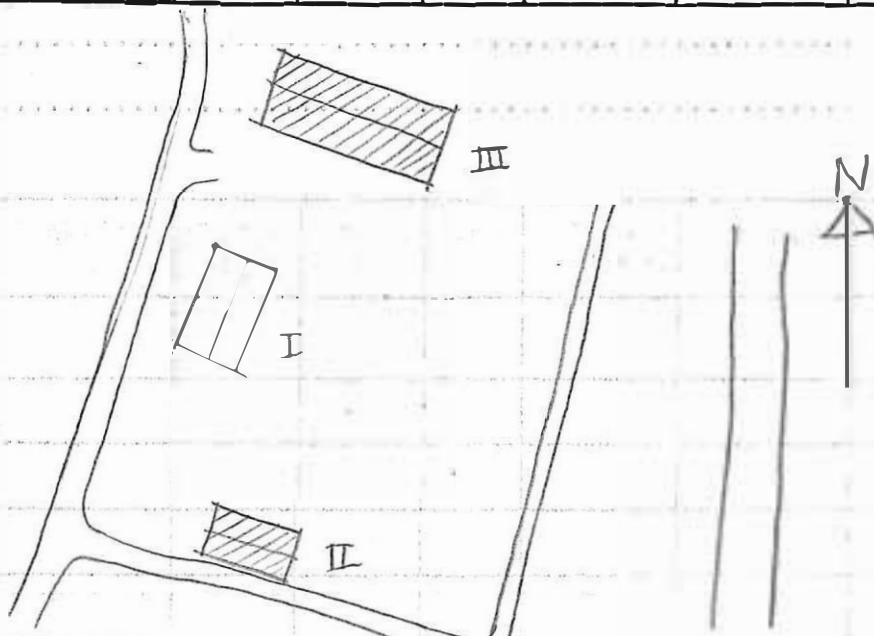

Kommun Karlstad Församl. Nor Datum 27 juni
 Fastighet Budsta 1:44 Film nr K27-528
 Gårdsnamn Lindesberg Karta 10390
 Anl. art Postfastighet Sign. G. 10A
 Uppgiftslämnare Åtgärder erfordras
 Anteckningar stomme
 fasad
 taktäckn.

Hus nr	Husets funktion	Bygg- mtr	Fasad mtr	Färg	Tak- täckn.	Byggn. år	Kommentar
I	Boningshus	B	SLL	FR	2T	1910-30	
II	Lillstuga	B	SLL	FR	1T	1910-30	
III	Vedbod/magasin	B	SLL/SSP	FR	1Gr	1910-30	
IV	Lada/svinhus	F/B	-/SSP	FR	1T/2T/ 1G	1800-tal	
V	Avtrüde	B	-	FR	Papp	1900-50	
VI	Ed tvättstuga	B	SLL	FR	1G	1920-60	
VII							
VIII							
IX							
X							

Planskiss

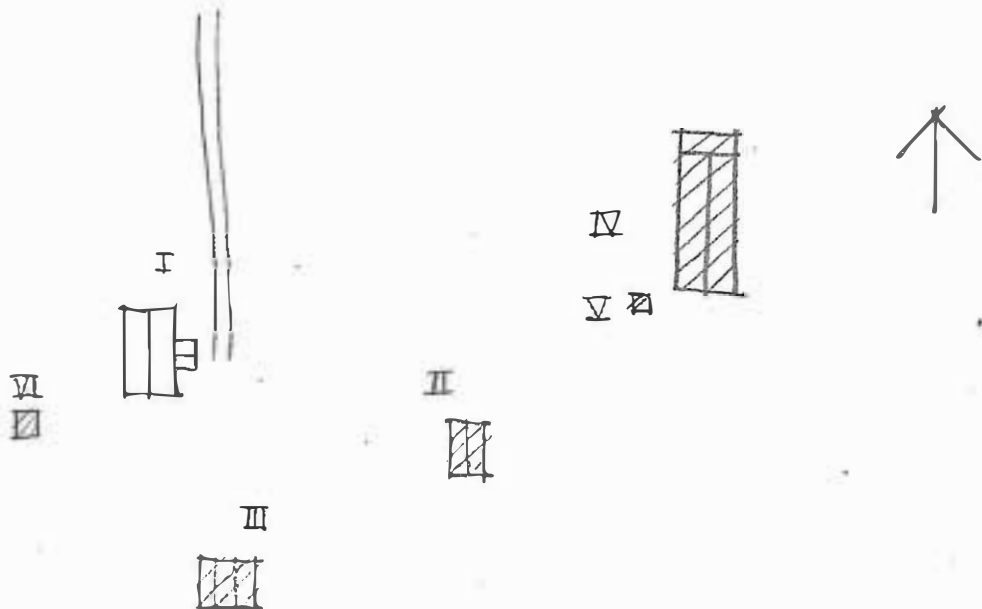

Kommun Karlstad Församl. Nor Datum 21. Juni
 Fastighet Bviste 1:56 Film nr K25
 Gårdsnamn Rönningen Karta 10590
 Anl. art Ed bondgård Sign. MSa G.P
 Uppgiftslämnare Åtgärder erfordras
 Anteckningar stomme
 fasad
 taktäckn.

Hus nr	Husets funktion	Bygg- mtr	Fasad mtr	Färg	Tak- täckn.	Byggn. år	Kommentar
I	Bonin skus	B	SII/ SIF	FR	2T	b 1920-40	
II	Mathällare	S/B	-/SSP	-/FR	2T	b 1900-30	
III	Magasin	T/B	-/SLP	FR	2T	b 1900-30	
IV	Ladugård	B/T ₂	SSP/-	FR/-	2T	b 1920-40	
V	Lada	B	-	FR	Spån	b 1900-30	
VI							
VII							
VIII							
IX							
X							

Planskiss

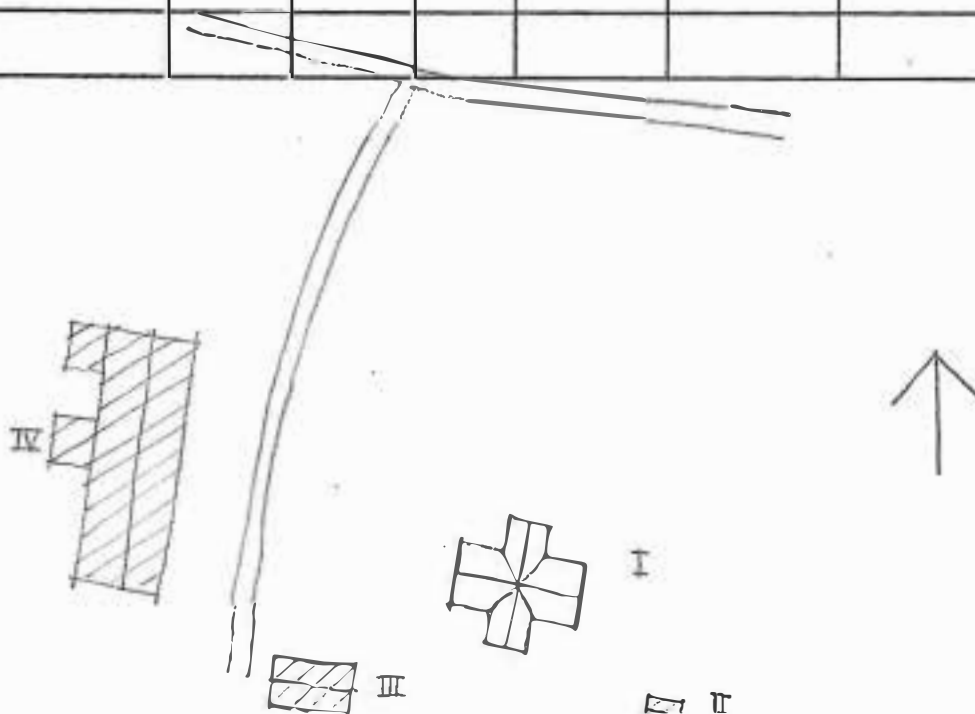

Kommun Församl. Datum ..22 juni.....
 Fastighet Film nr ..29.....
 Gårdsnamn Karta ..10596.....
 Anl. art Sign.
 Uppgiftslämnare Åtgärder erfordras
 Anteckningar stomme
 fasad
 taktäckn.

Hus nr	Husets funktion	Byggmtr	Fasad mtr	Färg	Taktäckn.	Byggn. år	Kommentar
I	Bohushus					b 1900-50	
II	Vindhus					b 1900-50	
III	Vedbod/garage	W/R	-/BNP	VI	2	b 1900-tal	
IV	Reducerd	B/Gr	SSP/ Slit	FR/ SV	2	b 1920-tal	
V	Garage		SLI	VI	PGr	b 1950-tal	
VI							
VII							
VIII							
IX							
X							

Planskiss

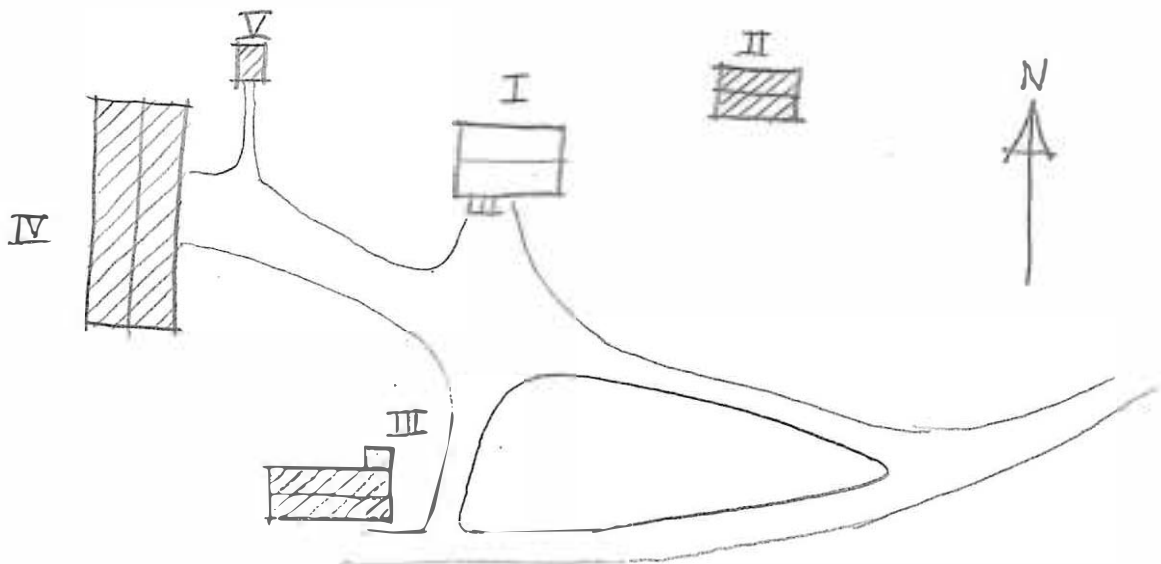

Kommun ~~Karlsad~~..... Församl. ~~Hor~~..... Datum ..21.juni....
 Fastighet ~~Budsta~~...1:62..... Film nr ~~K24-K25~~....
 Gårdsnamn ~~Ängskull~~..... Karta 10390.....
 Anl. art ~~Bondgård~~..... Sign. ~~MSa. GP~~.....
 Uppgiftslämnare ..Karl Olsson..... Åtgärder erfordras
 Anteckningar ~~Sterbhus~~..... stomme
 fasad
 taktäckn.

Hus nr	Husets funktion	Bygg- mtr	Fasad mtr	Färg	Tak- täckn.	Byggn. år	Kommentar
I	Boningshus	T	SLL	FR	2T	b 1880-1920	
II	Magasin	B	SLL/ SLP	FR	2T	u 1900-20	
III	Ladugård	B/Tg	SJP/ -	FR/ -	ET	u 1925	
IV	Visthusbod	T	-	FR	2T	b 1800-tal	
V	Vedbod	B	SJP/ SLL	FR	2T/H	u 1900-20	1:8 enligt karta
VI	Matkällare	S/B	-/SSP	-/FR	2T/ET	b 1900-30	
VII	Lada	B	SSP	FR	PGr	u 1915-25	1:59 enligt karta
VIII	Smedja	B	SSP	-	2T	u 1935	1:59 enligt karta
IX							
X							

Planskiss

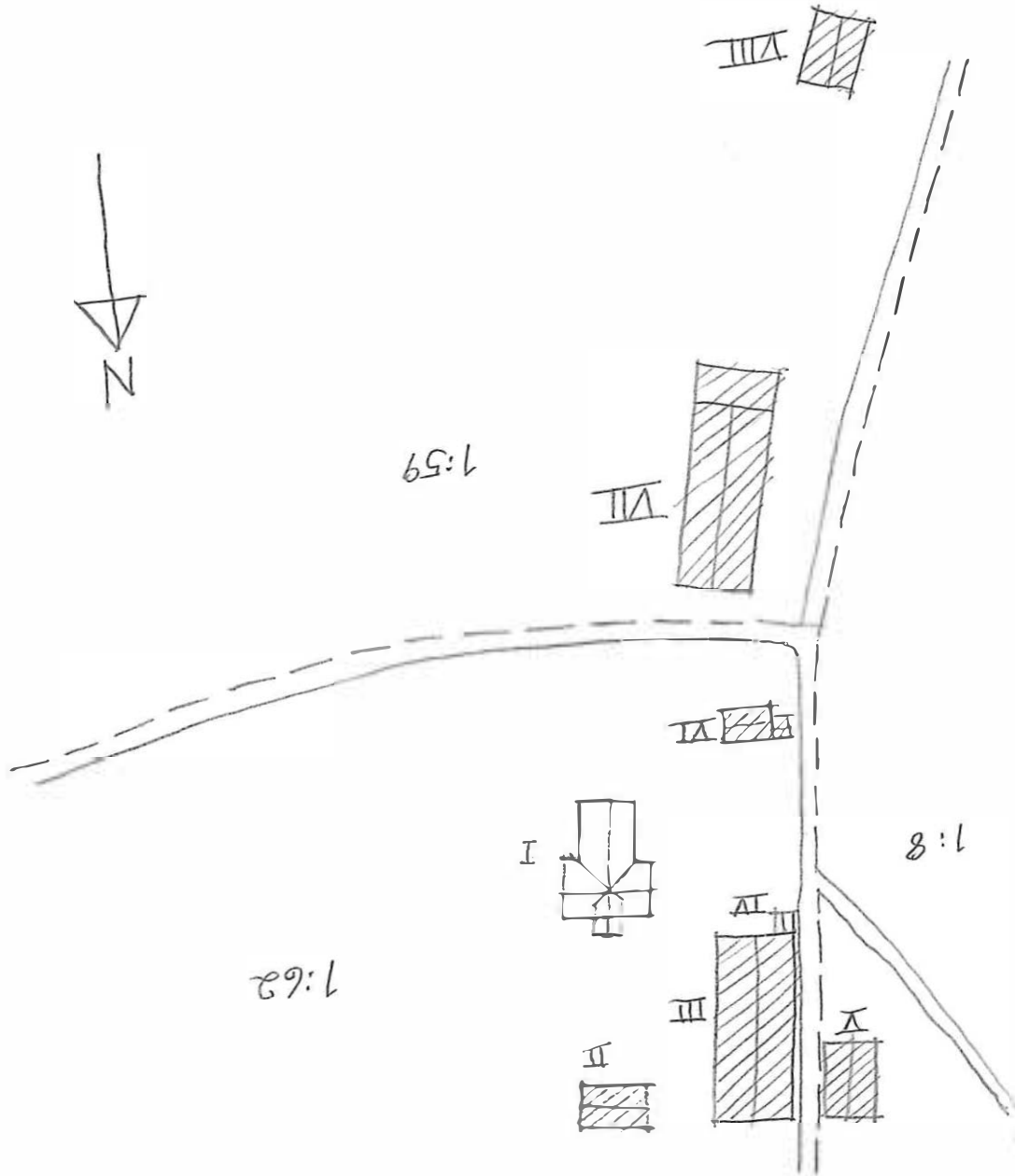

Kommun Karlshamn..... Församl. Nor..... Datum 21 juni.....
 Fastighet Andsta 1:53..... Film nr 226.....
 Gårdsnamn Karta 10390.....
 Anl. art Fd bostad..... Sign. ST, H32.....
 Uppgiftslämnare Boil Svensson, Ugere..... Åtgärder erfordras
 Anteckningar stomme
 fasad
 taktäckn.

Hus nr	Husets funktion	Byggmtr	Fasadmtr	Färg	Taktäckn.	Byggn. år	Kommentar
I	Boringshus	B	SIL/ SIP	FR	2T	1870-tal	
II	Fd boringshus	B	SIL	FR	2T	1800-50	Fd soldattorp flyttat
III	Vedbod/ visthusbod	B	SIL	FR	2T	1900-1930	
IV	Matkällare	S/B	-	FR	2T	1900-30	
V	Garage	B	SIL	FR	DGr	1960-70	
VI	Stall/lada	Tg/B	-	FR	2T	1972	
VII	Loge/ledugård	S/B	-	FR	2T	1913	
VIII							
IX							
X							

Planskiss

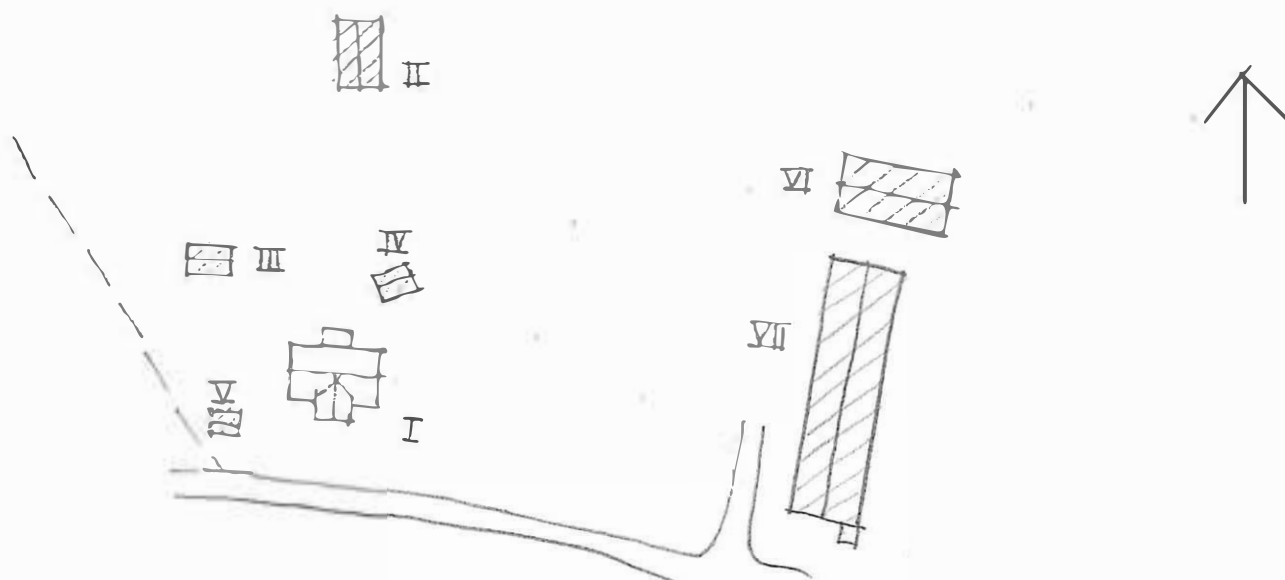

Kommun Församl. Datum ..22. juni.....
 Fastighet Film nr 326.....
 Gårdsnamn Karta 10990.....
 Anl. art Sign.
 Uppgiftslämnare Åtgärder erfordras
 Anteckningar stomme
 fasad
 taktäckn.

Hus nr	Husets funktion	Byggmtr	Fasad mtr	Färg	Taktäckn.	Byggn. år	Kommentar
I			SSB/			b	
II						b	
III							
IV							
V							
VI							
VII							
VIII							
IX							
X							

Planskiss

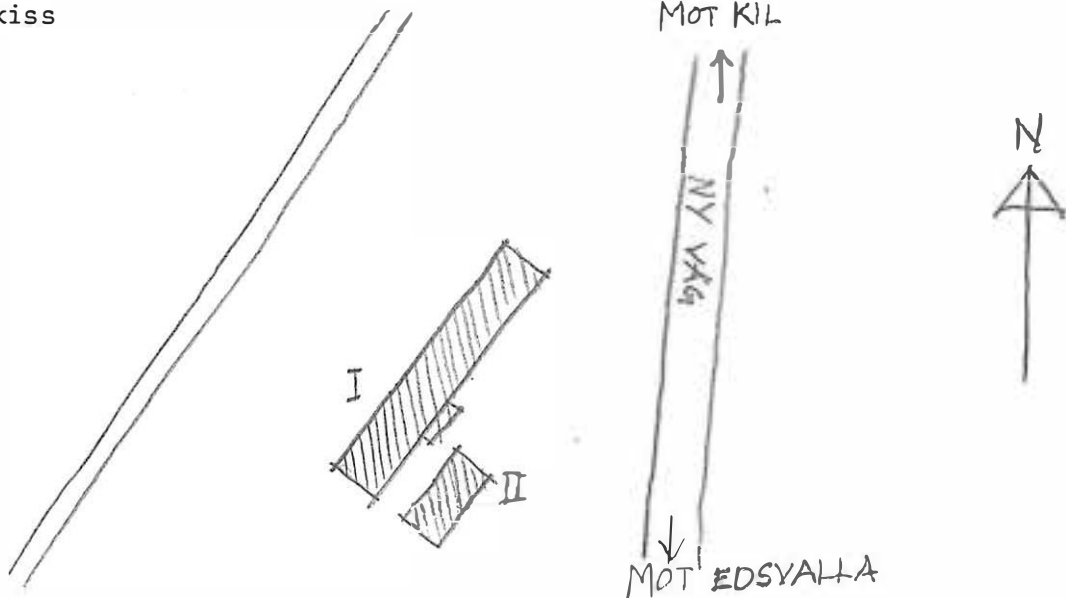

Kommun Karlstad Församl. Nor Datum 22. Juni
 Fastighet Aufsta 1:72 Film nr 128
 Gårdsnamn Karta 10390
 Anl. art Slottshus Sign. GP. 19a
 Uppgiftslämnare Åtgärder erfordras
 Anteckningar stomme
 fasad
 taktäckn.

Hus nr	Husets funktion	Byggmtr	Fasad mtr	Färg	Taktäckn.	Byggn. år	Kommentar
I	Sanlingssal	B	SLE/ SLL	FR	ST	u 1929	
II	Vedbod	B	-	FR	lapp	u 1929	
III							
IV							
V							
VI							
VII							
VIII							
IX							
X							

Planskiss

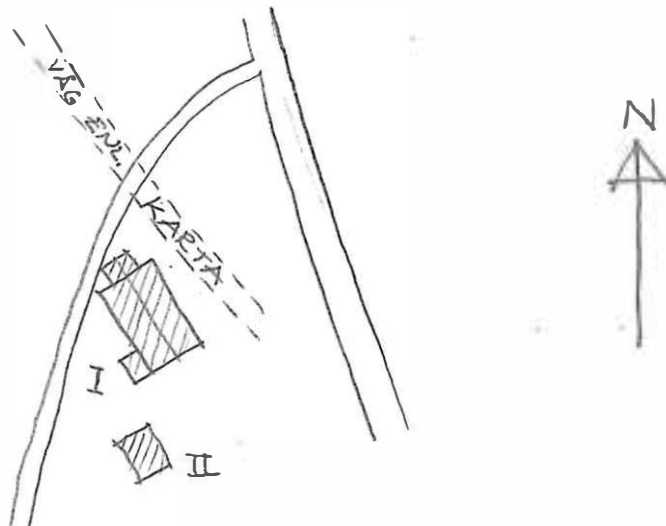

Kommun *Forslunda* Församl. *Forslunda* Datum *22. juni*
 Fastighet *Bulsta 1:74* Film nr *529-528*
 Gårdsnamn Karta *10190*
 Anl. art *hantverksfastighet* Sign. *100 GP*
 Uppgiftslämnare Åtgärder erfordras
 Anteckningar stomme
 fasad
 taktäckn.

Hus nr	Husets funktion	Byggmtr	Fasad mtr	Färg	Taktäckn.	Byggn. år	Kommentar
I	Boningshus	II	ELL	OG	2P	1940-tal	
II	Garage/förråd	D	ELL	OG	1pp	1940-tal	
III	Garage	II	GSP	OG	10P	1940-tal	
IV							
V							
VI							
VII							
VIII							
IX							
X							

Planskiss

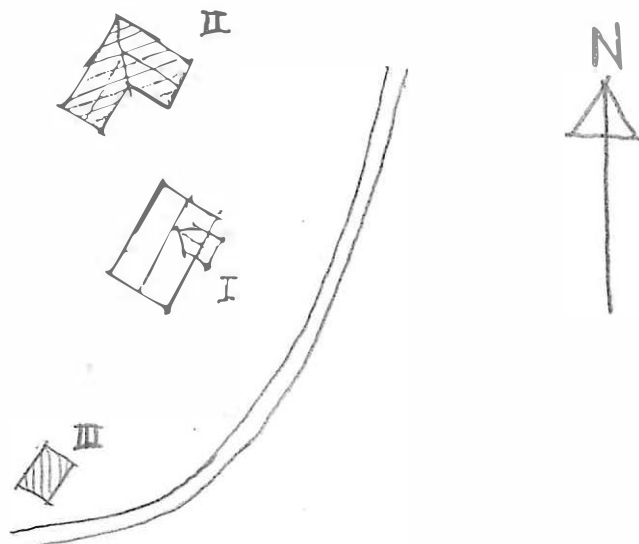

Kommun ~~Marlsta~~..... Församl. ~~Marlsta~~..... Datum .21. juni.....
 Fastighet Rudsta...175..... Film nr K25.....
 Gårdsnamn Karta 10390.....
 Anl. art .Skola..... Sign. M.S., G.F.....
 Uppgiftslämnare Åtgärder erfordras
 Anteckningar stomme
 fasad
 taktäckn.

Hus nr	Husets funktion	Byggmtr	Fasad mtr	Färg	Taktäckn.	Byggn. år	Kommentar
I	Skola/boningshus	mg	Sprit	SV	PGr/ 2T	u 1870-tal	Skolan nedlagd
II	Arbets-/förråd	B	SSP	BR	2T	b 1870-1930	
III	Londrällare	S	-	-	-	1870-1930	
IV							
V							
VI							
VII							
VIII							
IX							
X							

Planskiss

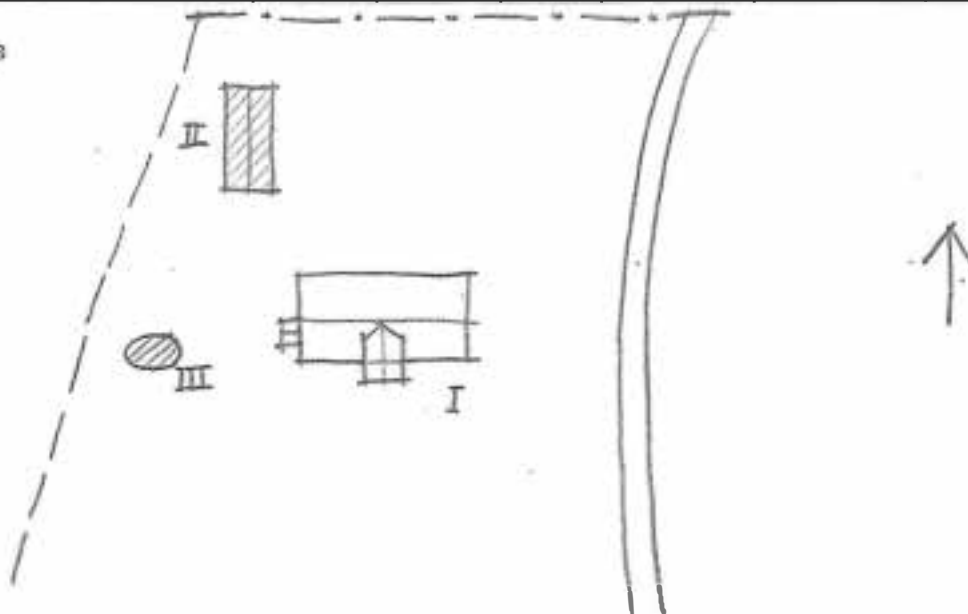

Kommun ..Enlsta..... Församl. Enlsta..... Datum ..21 juni.....
 Fastighet ..Budsta 1:79..... Film nr K27.....
 Gårdsnamn Granhult..... Karta 1:2500.....
 Anl. art ..Byggnad, murad, sommarstuga..... Sign. MS, G, P.....
 Uppgiftslämnare Åtgärder erfordras
 Anteckningar stomme
 fasad
 taktäckn.

Hus nr	Husets funktion	Byggmtr	Fasad mtr	Färg	Taktäckn.	Byggn. år	Kommentar
I	<u>Boningshus</u>		<u>SLL</u>	<u>FR</u>	<u>Gr</u>	<u>1910-50</u>	
II	<u>Matkällare</u>	<u>S/B</u>	<u>-/SLL</u>	<u>FR</u>	<u>Gr</u>	<u>1910-50</u>	
III	<u>Ladugård</u>	<u>B/TG</u>	<u>SSP/-</u>	<u>FR/-</u>	<u>Gr/Gr</u>	<u>1910-50</u>	
IV	<u>Garage</u>	<u>B</u>	<u>SLL</u>	<u>-</u>	<u>Gr</u>	<u>1950-60</u>	
V							
VI							
VII							
VIII							
IX							
X							

Planskiss

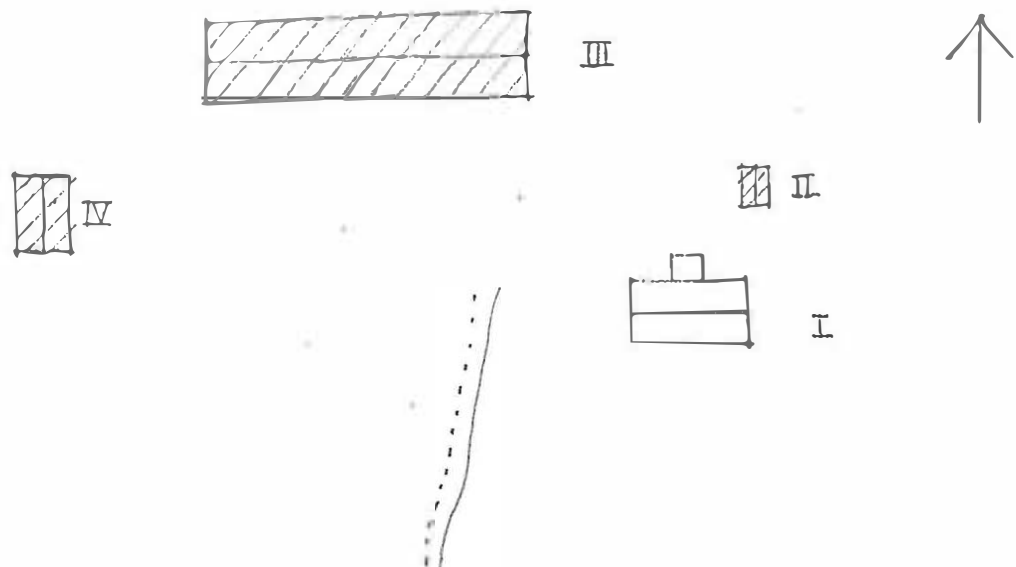

Kommun Karlstad..... Församl. Hög..... Datum 22 juni.....
 Fastighet Björsta 2:0..... Film nr 530.....
 Gårdsnamn Jilla Hövås..... Karta 10390.....
 Anl. art Poststadfastighet..... Sign. GP 108.....
 Uppgiftslämnare Kjell Nilsson Hövås..... Åtgärder erfordras
 Anteckningar stomme
 fasad
 taktäckn.

Hus nr	Husets funktion	Byggmtr	Fasad mtr	Färg	Taktäckn.	Byggn. år	Kommentar
I	Boningshus	II	III	IV	V	1902	Ombyggt 1970
II	Garage/förråd	VI	VII	VIII	IX	1900	
III							
IV							
V							
VI							
VII							
VIII							
IX							
X							

Planskiss

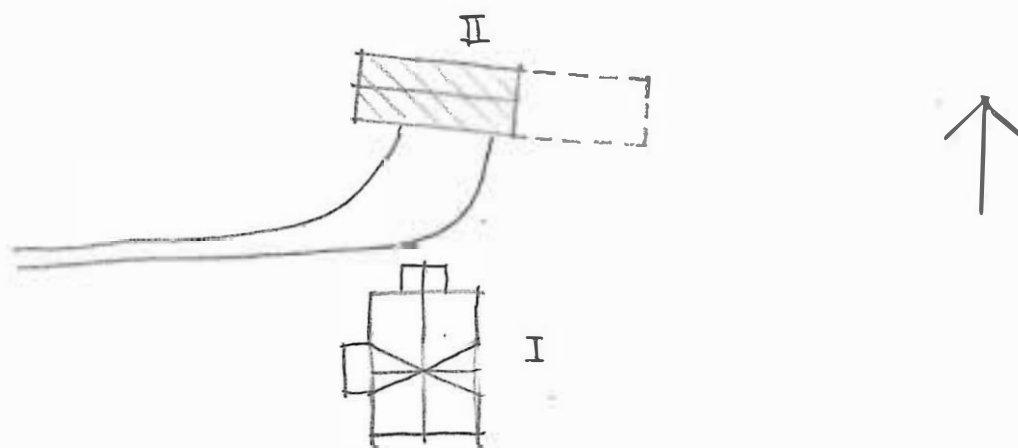

Kommun Karlstad Församl. Nor Datum 24 juni
 Fastighet Solsta 3:1 Film nr K28
 Gårdsnamn Sotbråten Karta 10790
 Anl. art Sommerställe Sign. SP, 1 SA
 Uppgiftslämnare Åtgärder erfordras
 Anteckningar stomme
 fasad
 taktäckn.

Hus nr	Husets funktion	Byggmtr	Fasad mtr	Färg	Taktäckn.	Byggn. år	Kommentar
I	Boningshus	T	-/ALL	PA	Korr board	b 1850-1900	Troligen ombyggd Fäbod
II	Avtråde	B	SSP	PA	PA	b 1950-70	
III	Vedbod	B	SSP	PA	Fäbod	b 1950-60	
IV							
V							
VI							
VII							
VIII							
IX							
X							

Planskiss

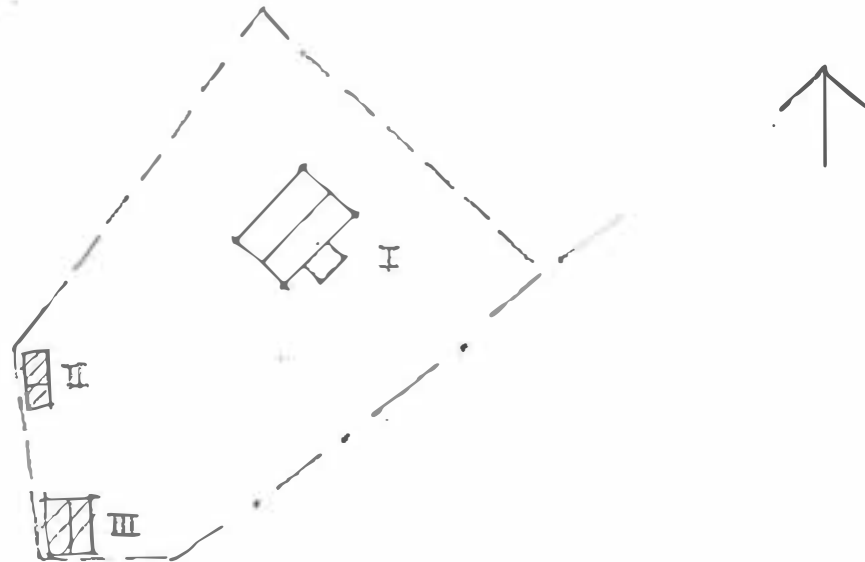

Kommun ..Karlstad..... Församl. Nor..... Datum ...30.juni....
 Fastighet Skene...1:21 och 1:22..... Film nr KA5.....
 Gårdsnamn Karta ...10381.....
 Anl. art ..Bostadsfastighet..... Sign. ...MSA, GP.....
 Uppgiftslämnare Åtgärder erfordras
 Anteckningar ..Fd. skola och lärarbostad..... stomme
 fasad
 taktäckn.

Hus nr	Husets funktion	Byggmtr	Fasad mtr	Färg	Taktäckn.	Byggn. år	Kommentar
I	Boningshus	Tg	SLL	OV	2T	u 1860	Fd. skola
II	Garage	B	SLL	K	2T	u 1976	
III	Boningshus	B	SLP	PR	1T	u 1920-40	Fd. lärarbostad
IV							
V							
VI							
VII							
VIII							
IX							
X							

Planskiss

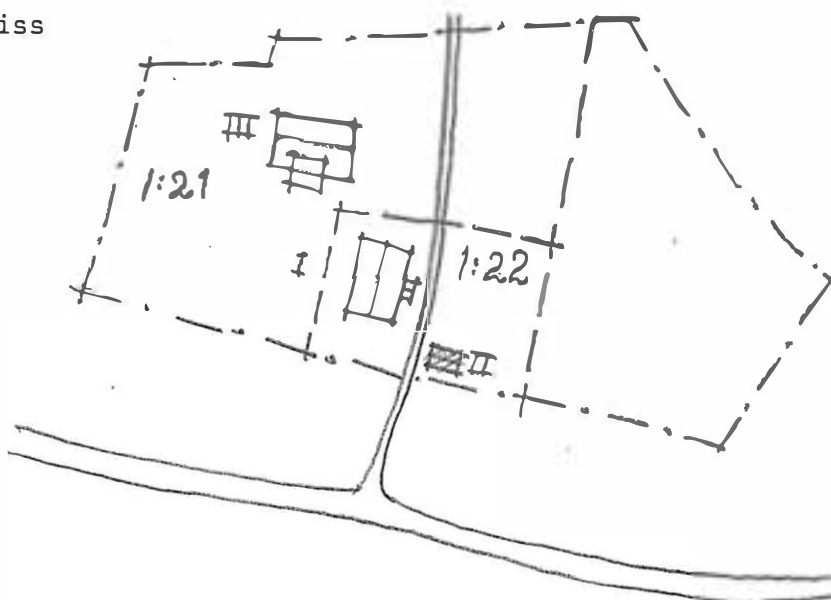

Kommun Församl. Datum
 Fastighet Film nr
 Gårdsnamn Karta
 Anl. art Sign.
 Uppgiftslämnare Åtgärder erfordras
 Anteckningar stomme
 fasad
 taktäckn.

Hus nr	Husets funktion	Bygg- mtr	Fasad mtr	Färg	Tak- täckn.	Byggn. år	Kommentar
I	Boningshus	1	Horit	SV	2P	b 1870-1910	
II	Garage	3	3SP	RR	1G1	b 1940-60	
III	Hugssin	1	-/1SP	RR	2P	b 1870-1910	
IV	Förråd	1	SLL/ SLLP	RR	PR	b 1900-tal	
V							
VI							
VII							
VIII							
IX							
X							

Planskiss

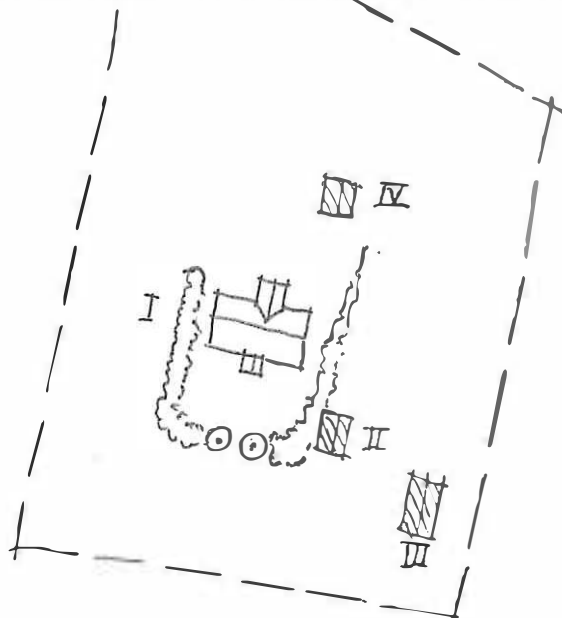

Kommun Forsaml. Datum

Fastighet Film nr

Gårdsnamn Karta

Anl. art Sign.

Uppgiftslämnare Åtgärder erfordras
stomme

Anteckningar fasad

..... taktäckn.

Hus nr	Husets funktion	Byggmtr	Fasad mtr	Färg	Taktäckn.	Byggn. år	Kommentar
I	Bohusbyggnad	B	STL	GR	2T/2T	b 1850-1900	
II	Metallare	C/B	-/SIL	X/FR	2T	b 1920-50	
III	Magasin	E/B	-/SIL	FR	2T	b 1850-1900	
IV	Vedbod/förråd	B	SSF	FR	PGr	b 1930-50	
V	Ladugård/loge	B	SIL/SP	FR	PGr	b 1910-40	
VI	Avtrüde	B	SSF	FR	PGr	b 1930-50	
VII							
VIII							
IX							
X							

Planskiss

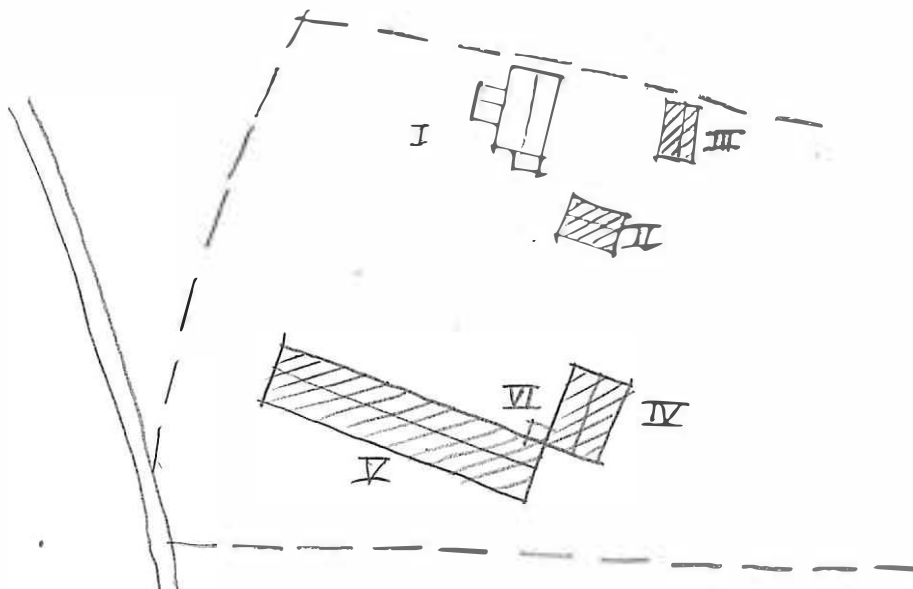

Kommun Församl. Datum
 Fastighet Film nr
 Gårdsnamn Karta
 Anl. art Sign.
 Uppgiftslämnare Åtgärder erfordras
 Anteckningar stomme
 fasad
 taktäckn.

Hus nr	Husets funktion	Byggmtr	Fasad mtr	Färg	Taktäckn.	Byggn. år	Kommentar
I			SLP/SLV			b 1900-30	
II						b 1900-30	
III						b 1900-30	
IV							
V							
VI							
VII							
VIII							
IX							
X							

Planskiss

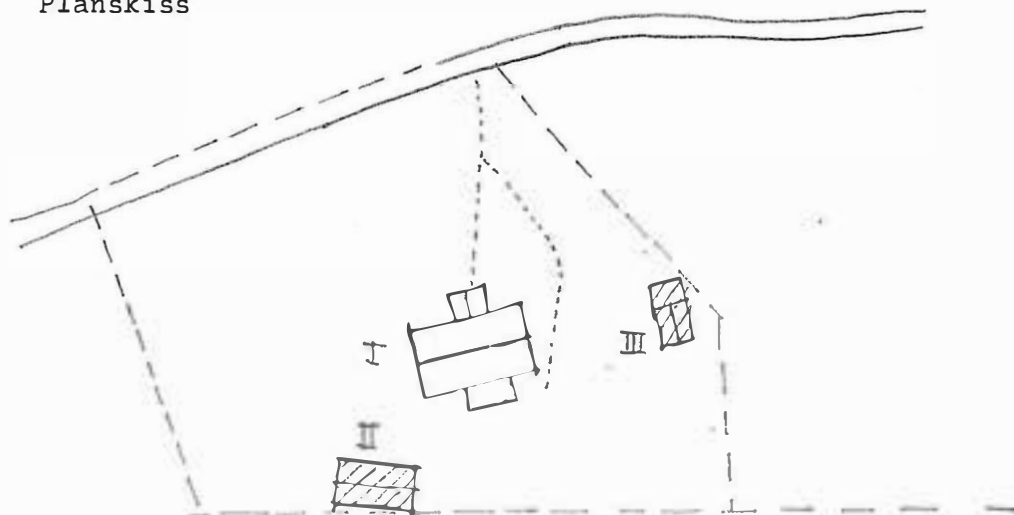

Kommun Församl. Datum
 Fastighet 1:21 Film nr
 Gårdsnamn Karta
 Anl. art Sign.
 Uppgiftslämnare Åtgärder erfordras
 Anteckningar stomme
 fasad
 taktäckn.

Hus nr	Husets funktion	Bygg- mtr	Fasad mtr	Färg	Tak- täckn.	Byggn. år	Kommentar
I	Boningshus	2	SIL	VI	IX	u 1880-1900	Tillbyggt senare
II	Garage/vedbod	3	SSF/ SIL	VI	IX	u 1920-30	
III	Tvättstuga	3	SPS	VI	IX	u 1920-30	
IV	Jordkällare	6	-	-	-	u 1920-30	
V							
VI							
VII							
VIII							
IX							
X							

Planskiss

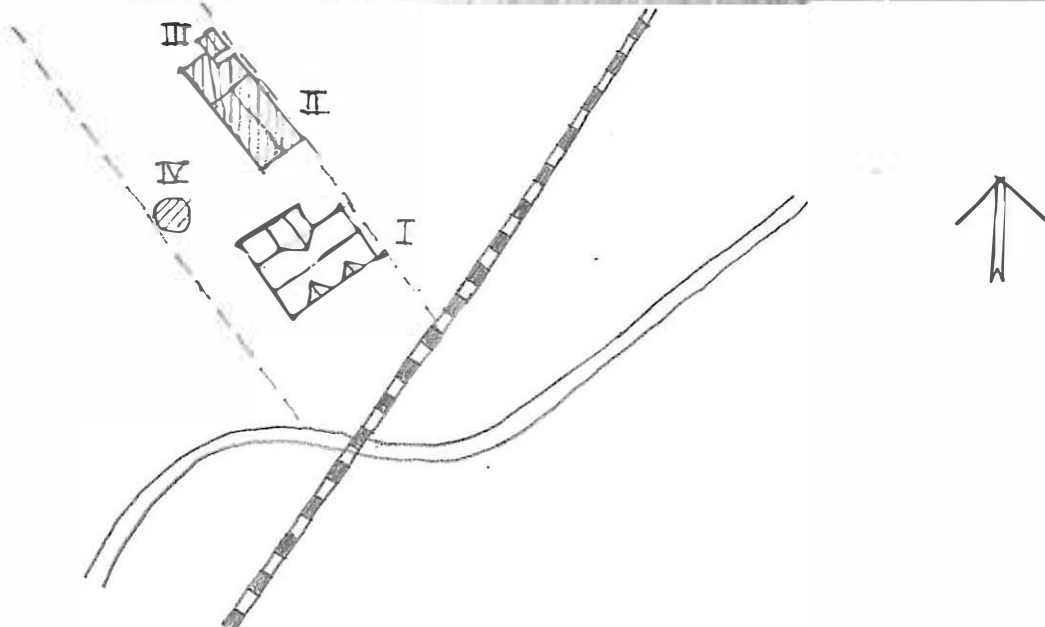

Kommun *Korsnäs* Församl. *Nor* Datum *21 juni*
 Fastighet *Bredsta 1:45 11:16A* Film nr *137*
 Gårdsnamn Karta *10891*
 Anl. art *70 lokal inrenera somarbostad* Sign. *188: 02*
 Uppgiftslämnare Åtgärder erfordras
 Anteckningar stomme
 fasad
 taktäckn.

Hus nr	Husets funktion	Byggmtr	Fasad mtr	Färg	Taktäckn.	Byggn. år	Kommentar
I	<i>Boningshus</i>	<i>B</i>	<i>SH</i>	<i>RR</i>	<i>25</i>	<i>b</i> <i>1850-1920</i>	
II	<i>Logg/lada</i>	<i>B</i>	<i>BSF</i>	<i>RR</i>	<i>grån</i>	<i>b</i> <i>1850-1920</i>	<i>Ladugården nedrasad</i>
III	<i>Vedbod</i>	<i>B</i>	<i>-</i>	<i>-</i>	<i>RGr</i>	<i>1900-40</i>	
IV							
V							
VI							
VII							
VIII							
IX							
X							

Planskiss

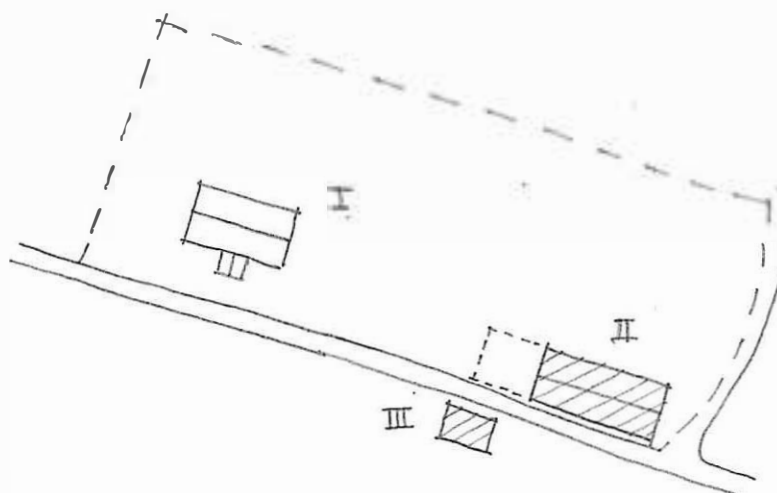

Kommun Marlöv..... Församl. Nors..... Datum 1. juli.....
 Fastighet Svanberg 146..... Film nr 146.....
 Gårdsnamn Karta 10370.....
 Anl. art Poststadfastighet..... Sign. AP, MS.....
 Uppgiftslämnare Åtgärder erfordras
 Anteckningar stomme
 fasad
 taktäckn.

Hus nr	Husets funktion	Byggmtr	Fasad mtr	Färg	Taktäckn.	Byggn. år	Kommentar
I	Boningshus	B	RFS	OV	PGö	1929	
II	Färråd	B	SLI	FR	PGö	1940-60	
III	Vedbod/avtråde	B	-	-	Papp	1940-60	
IV							
V							
VI							
VII							
VIII							
IX							
X							

Planskiss



Kommun Församl. Datum
 Fastighet Film nr
 Gårdsnamn Karta
 Anl. art Sign.
 Uppgiftslämnare Åtgärder erfordras
 Anteckningar stomme
 fasad
 taktäckn.

Hus nr	Husets funktion	Byggmtr	Fasad mtr	Färg	Taktäckn.	Byggn. år	Kommentar
I							
II							
III							
IV							
V							
VI	Rivet						
VII	Boningshus						Bostad endast övervinat
VIII	Fd brygg- och bakhus						
IX	Jordkällare						
X							

Planskiss

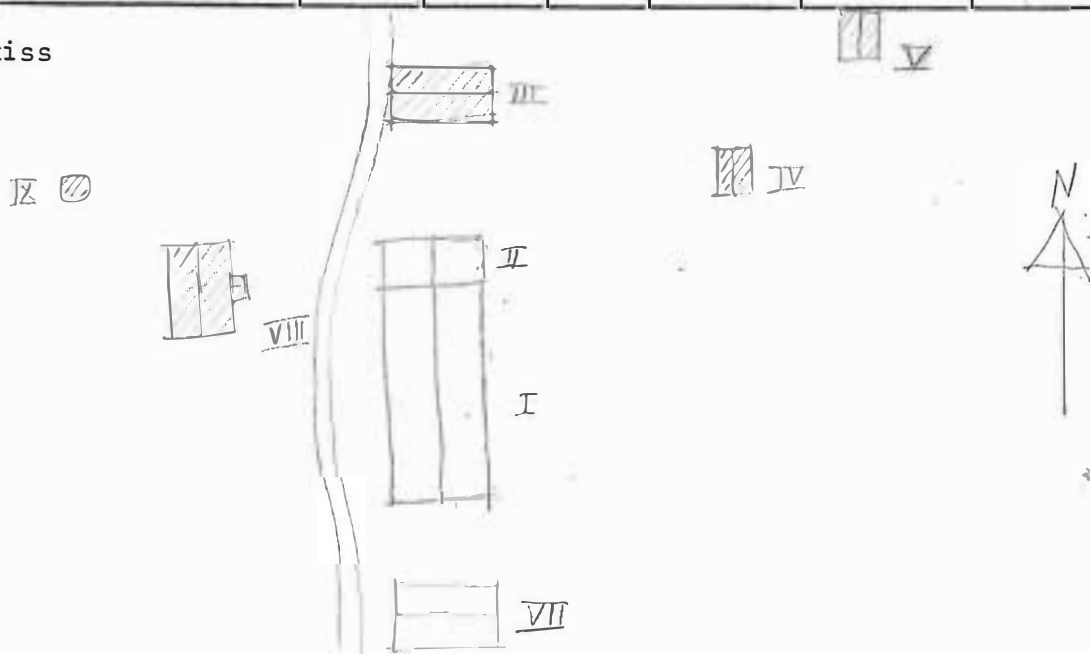

Kommun Församl. Datum ..23. Juni.....
 Fastighet1:194..... Film nr ..433.....
 Gårdsnamn Karta ..10380.....
 Anl. art Sign. ..GP. 155a.....
 Uppgiftslämnare Åtgärder erfordras
 Anteckningar stomme
 fasad
 taktäckn.

Hus nr	Husets funktion	Byggmtr	Fasad mtr	Färg	Taktäckn.	Byggn. år	Kommentar
I	Redningshus	B	GLL	QBg	22	b 1910-30	
II							
III							
IV							
V							
VI							
VII							
VIII							
IX							
X							

Planskiss

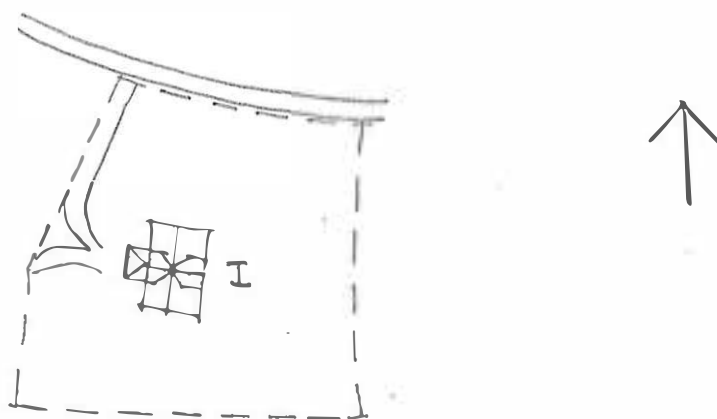

Kommun Åmål..... Församl. Åmål..... Datum 22. Jani.....
 Fastighet Store Hornvalls 1:3, (1:19)..... Film nr K50.....
 Gårdsnamn Karta 10390.....
 Anl. art Pondgård..... Sign. 100.....
 Uppgiftslämnare Axel Nilsson ägare..... Åtgärder erfordras
 Anteckningar stomme
 fasad
 taktäckn.

Hus nr	Husets funktion	Byggmtr	Fasad mtr	Färg	Tak-täckn.	Byggn. år	Kommentar
I	Boningshus	T	SLI	OV	2T	1890-1910	
II	Ladugård/loge	B/Tg	SEP/-	FR	2T	1910	
III	Hönshus	Tg/B	-	FR	2T	1930	
IV	Garage	B	SEP	FR	2T	1960-65	
V	Magasin	B	SLI	FR	2T	1914	
VI	Jordkällare	B/D	-/SEP	FR	2T	1890-1900	
VII	Tvättstuga	B/Tg	SLI	FR	2T	1890-1900	
VIII	Smedja	B	SLP	FR	2T	1916	
IX							
X							

Planskiss

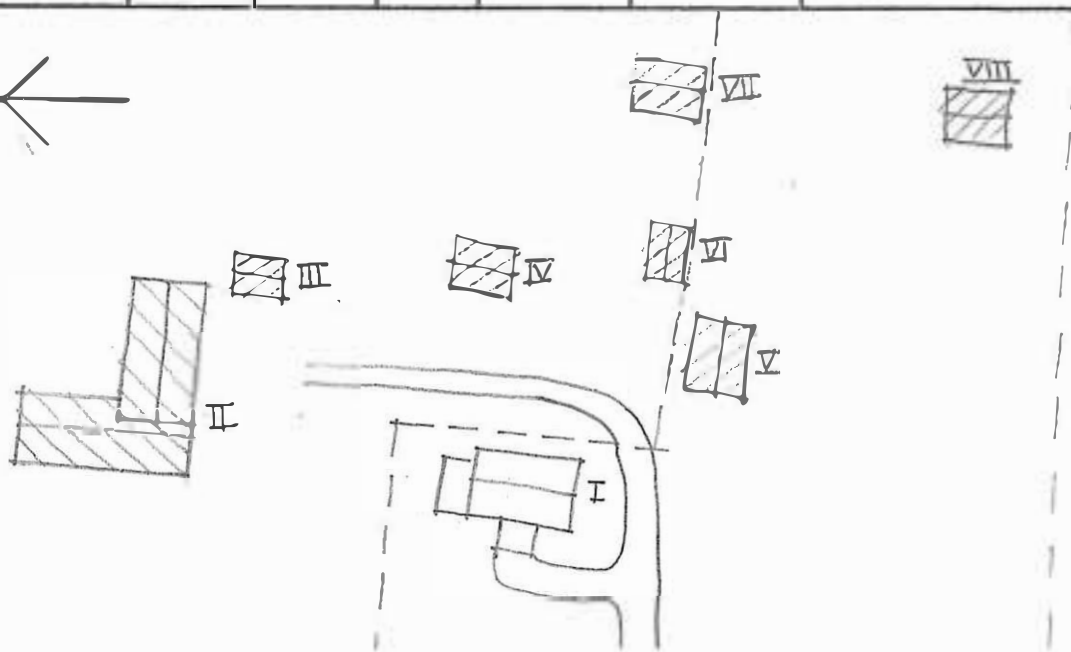

Kommun Marlestad Församl. Nor Datum 30 juni
 Fastighet Södra Trossnäs 1:2 Film nr K45
 Gårdsnamn Karta 10381
 Anl. art På torp numera sommarbostad Sign. MSa, GP
 Uppgiftslämnare Åtgärder erfordras
 Anteckningar stomme
 fasad
 taktäckn.

Hus nr	Husets funktion	Byggmtr	Fasad mtr	Färg	Taktäckn.	Byggn. år	Kommentar
I	Boningshus		-/ S2P 3A	2P		1850-1900	
II							
III							
IV							
V							
VI							
VII							
VIII							
IX							
X							

Planskiss

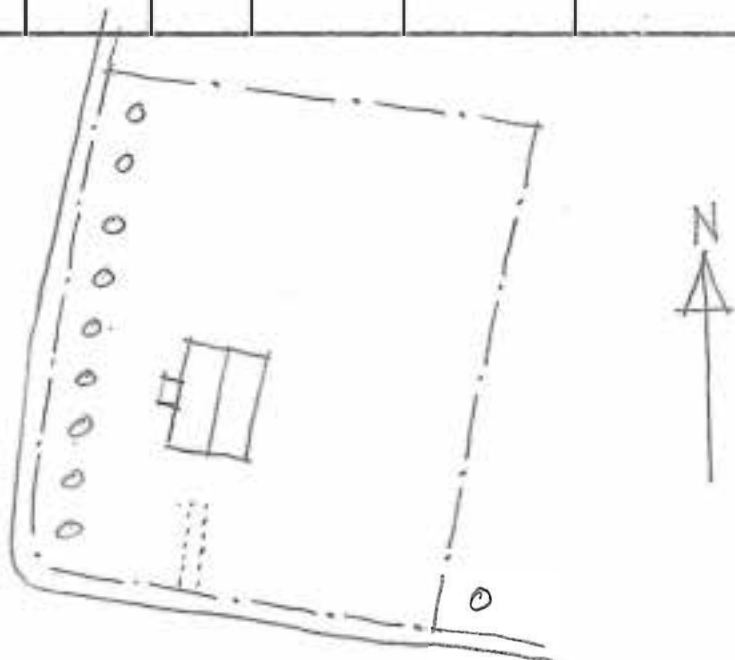

Kommun ... Varistad Församl. ... Nor Datum ... 29 juni
 Fastighet ... Såra Tränns 7:3 Film nr ... K42
 Gårdsnamn Karta ... 10500
 Anl. art ... Bostadsfastighet Sign. ... MSa, 43
 Uppgiftslämnare Åtgärder erfordras
 Anteckningar ... Dragt av Värmlands fälttjögarkår stomme
 fasad
 taktäckn.

Hus nr	Husets funktion	Byggmtr	Fasad mtr	Färg	Taktäckn.	Byggn. år	Kommentar
I	Boningshus	B	LPS	OG	PG6	u 1898	Förut var verandan öppen
II	Snickarbod	B	SSP	FR	PGr	u 1936	
III	Garage	B	SLP	FR	PGr	u 1940-50	
IV							
V							
VI							
VII							
VIII							
IX							

Planskiss

mot Edsvalla

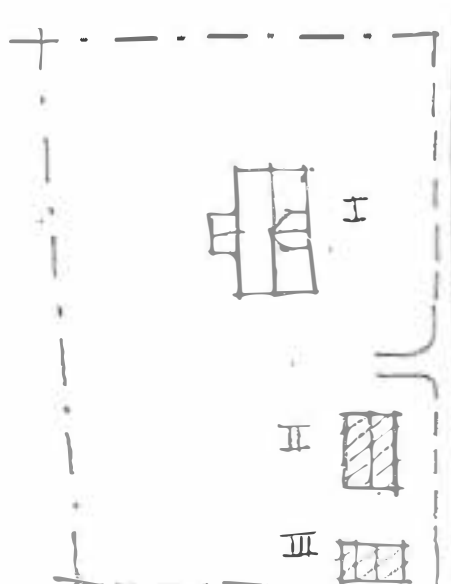

mot Nor

Kommun *Karlskrona* Församl. *Nor* Datum *2. juli*
 Fastighet *SIL 1:1* Film nr *151*
 Gårdsnamn Karta *1.G.711*
 Anl. art *Fd. skola, nu postfastighet* Sign. *GR. NS*
 Uppgiftslämnare *Rolf Bergström, Uvare* Åtgärder erfordras
 Anteckningar *Skolan uppförd kring sekelskiftet och i bruk till omkring 1960* stomme
 fasad
 taktäckn.

Hus nr	Husets funktion	Byggmtr	Fasad mtr	Färg	Taktäckn.	Byggn. år	Kommentar
I	<i>Boingshus</i>	<i>Pa</i>	-	-	<i>FR</i>	<i>u omkr 1900</i>	<i>Fd. skola</i>
II	<i>Uthus med avträd</i>	<i>S</i>	<i>SIL</i>	<i>FR</i>	<i>2Te1T</i>	<i>u omkr 1900</i>	
III	<i>Jordkällare</i>	<i>S</i>			<i>Jord</i>	<i>1905</i>	
IV							
V							
VI							
VII							
VIII							
IX							

Planskiss

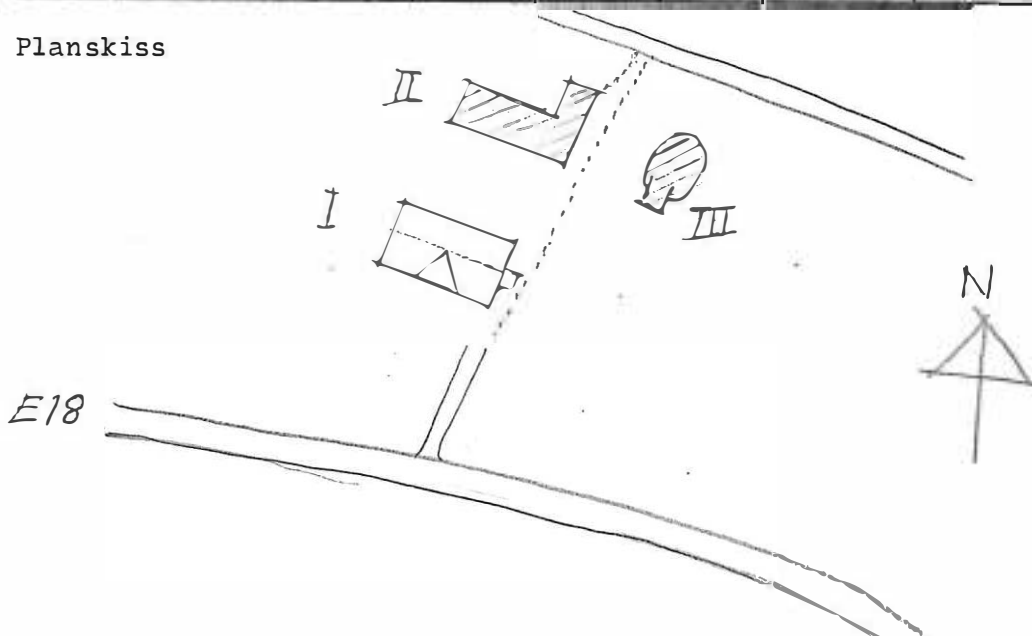

Kommun ...Karsstad..... Församl. ..Nor..... Datum ...16. juli...
 Fastighet .Trossnäs...7:5..... Film nr .K123.....
 Gårdsnamn .Trossnäs.läger..... Karta 10380-10381...
 Anl. art .Militärt.övningsfält..... Sign. GP.....
 Uppgiftslämnare .Fanjunkare Karlsson.....Kapten Bergman..... Åtgärder erfordras
 Anteckningar .Lägret startade 1832.. Värmlands fältjägare hade stomme
 .här på Trossnäs fält sin lägerplats åren 1836-1901..... fasad
 taktäckn.

Hus nr	Husets funktion	Byggmtr	Fasad mtr	Färg	Tak-täckn.	Byggn. år	Kommentar
I	Rekrytbarack	T	SLF/ SLL	FR*	PS	1879	Förläggning
II	Bastu	B	SLL	FR	Papp	1881	
III	Stambarack	T	SLL	FR	PGr	1861	Ombyggd
IV	Befälsmäss	B	PFv	IBr	PGö	1940-41	
V	Befälsförläggning	B	PFv	IBr	PGö	1940-41	
VI	Förråd	B	SPS	FR	Et	1940-41	
VII	Förråd	T	SLP	FR	PX	1868	
VIII	Arrest fd	T	SLL	FR	SK	1864	Fd vevelbostad och arrest
IX	Förläggning	T	SLL	FR	SK	1864	Fd sjukhus
X	Förråd	B	SLL	FR	PGr	1940-41	

Planskiss

Hus nr	Husets funktion	Bygg- mtr	Fasad mtr	Färg	Tak- täckn	Byggn år	Kommentar
XI	Tvättthus	B	SLL	FR	Papp	1881	Skall rivas
XII	Förråd	B	SLL	FR	Papp	1940-41	
XIII	Kokhus	B	SLL	FR	PS	1879	Enda i Sverige
XIV	Förråd	T	SLL	FR	Papp	1867	
XV	Förråd	T	SLP	FR	PX	1868	fd magasin
XVI	Förråd	T	SLL	FR	PS	1864	Västra jägarbaracken förläggning fd
XVII	Förråd	T	SLL	FR	Et	1880	Östra jägarbaracken
XVIII	Expedition	B	SLL	FR	PGr	1940-41	
XIX	Barack	B	PFv	IBr	PGr	1940-41	Förläggning
XX	Barack	B	PFv	IBr	PGr	1940-41	Förläggning
XXI	Barack	B	PFv	IBr	PGr	1940-41	Förläggning
XXII	Barack	B	PFv	IBr	PGr	1940-41	Förläggning
XXIII	Mäss	B	PFv	IBr	PGö	1940-41	
XXIV	Sjukhus	B	SLL	FR	PGr	1940-41	
XXV	Befälsförläggning	B	PFv	IBr	PGr	1940-41	
XXVI	Garage	B	SLL	FR	PGr	1940-41	
XXVII	Garage	B	SLL	FR	PGr	1940-41	
XXVIII	Garage	B	SLL	FR	Papp	1940-41	
XXIX	Garage	Stål	P	PR	PGr	1976	
XXX	Garage	Stål	P	PR	PGr	1976	
XXXI	Expedition	B	SFS	OR	PGr	1965	
XXXII	Expedition	B	SLL	FR	Papp	1940-41	
XXXIII	Matsal	B	SLL	FR	Papp	1940-41	
XXXIV	Avtråde	B	-	FR	PGr	1940-41	32 hål
XXXV	Avtråde	B	-	FR	PGr	1940-41	32 hål



BYGGNADS INVENTERING 1976

S-län

Kommun Marlövad Församl. Nor Datum 30 juni

Fastighet Trossnäs 10:1 Film nr 744

Gårdsnamn Trossnäs Karta 10381

Anl. art Herrgård Sign. MSa, GP

Uppgiftslämnare Jenssen, ägare mfl. barn och anställda Åtgärder erfordras
 Anteckningar stomme
 fasad
 taktäckn.

Hus nr	Husets funktion	Bygg- mtr	Fasad mtr	Färg	Tak- täckn.	Byggn. år	Kommentar
I	Boningshus	B	SLL	OV	BT	u 1969-70	Det gamla brann ned 1968
II	Boningshus	B	Rapp	SV	2T	u 1880	
III	Garage	B	SLL	FR	PGr	u 1940-60	
IV	Sädesmagasin	B	-/SLL	FR	2T	u 1780-1800	
V	Sädesmagasin	B	-/SLL	FR	2T	u 1780-1800	
VI	Källare	B/A	-/SLL	-/FR	2T	u 1890-1900	
VII	Vedbod	B	SSP	FR	ET	u 1900-1950	
VIII	Ladugård/svinhus	B/Tg	SSE/-	FR/-	ET/PGr	u 1890-1900	
IX	Vagnslider	B	SSP	FR	PGr	u 1900-1920	
X	Tvättstuga	Tg/B	Rapp/ SLL	SV/ FR	2T	u 1880-1930	

Planskiss

Kommun Församl. Datum

Fastighet Film nr

Gårdsnamn Karta

Anl. art Sign.

Uppgiftslämnare Åtgärder erfordras
stomme

Anteckningar fasad

..... taktäckn.

Hus nr	Husets funktion	Bygg- mtr	Fasad mtr	Färg	Tak- täckn.	Byggn. år	Kommentar
I	Vackertal	B	SLL	FR	2T	b 1920-1920	
II	Industifad	Be/B	-	-/TR	FGr	b 1920-1920	
III	Lösdriftsladu- gård	B	-/SAP	FR	2Gr	b 1920-70	
IV	Mjölkrum/ suktstall	B	SLL	FR	Pam	u 1962-63	
V	Grilltorrk	B	P	Gr	FGr	u 1970-71	
VI	Furnhus	BB	-	-	KS	b 1940-60	
VII	Boningshus	B	SLL	FR	2T	b 1910-40	
VIII	Garage/lekstuga	B	SSP	FR	FGr	b 1910-40	
IX	Boningshus	B	SLL	FR	2T	b 1910-40	
X	Garage	B	SSP	FR	FGr	b 1945-65	

Planskiss



TROSSNÄS 1011

Kommun ..~~Edsvalda~~..... Församl.~~Nor~~..... Datum ..30 juni.....
 Fastighet ..~~11:0518~~..... Film nr ..~~245~~.....
 Gårdsnamn ..(~~markering~~ ~~ä~~ på kartan)..... Karta ..10380.....
 Anl. art ..~~ensamlingstighet~~ ~~fd~~ ~~arbetarbostad~~..... Sign. ..~~61~~ ~~MSA~~.....
 Uppgiftslämnare ..~~Guustav Glissen~~..... Åtgärder erfordras
 Anteckningar ... Enligt uppgift heter området ~~mollebyn~~ och det stomme
 är numera en egen fastighet fasad
 taktäckn.

Hus nr	Husets funktion	Byggmtr	Fasad mtr	Färg	Taktäckn.	Byggn. år	Kommentar
I	originalhus	A	STL	FD	13	1850-75	
II	vedbod	B	STL	FD	DC	1910	
III	loge	B		FD	DC	1910	Ed. lemgård
IV							
V							
VI							
VII							
VIII							
IX							

Planskiss

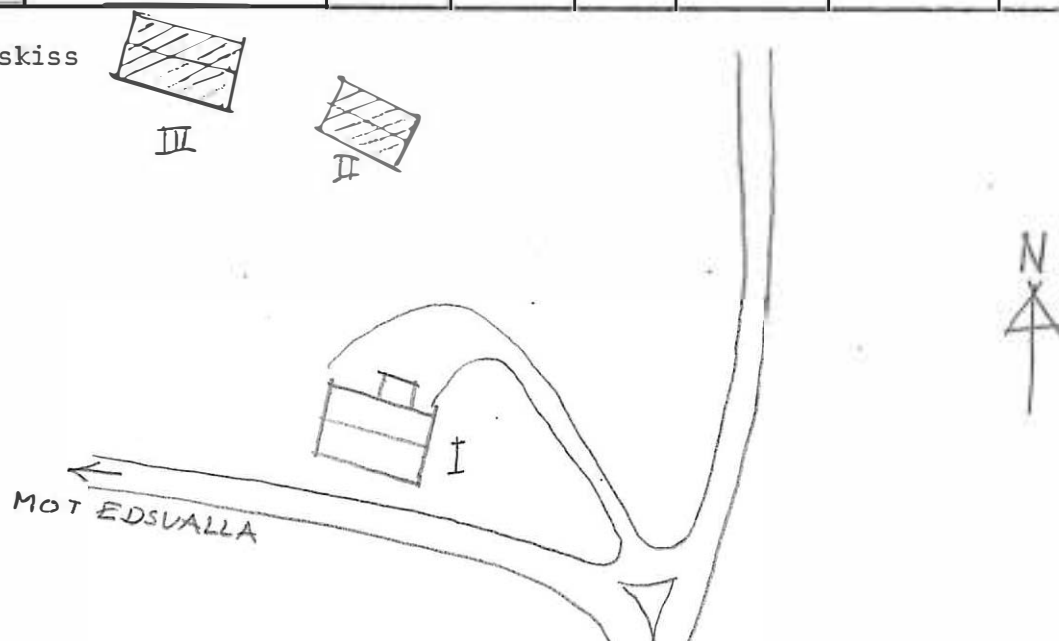

Kommun *Åre*..... Församl. *Åre*..... Datum *1.7.76*.....
 Fastighet *Åre 1:4*..... Film nr *107, 149*.....
 Gårdsnamn Karta *1:5000*.....
 Anl. art *Rd. bordsård*..... Sign. *1920-40*.....
 Uppgiftslämnare Åtgärder erfordras
 Anteckningar *Stygård*..... stomme
 fasad
 taktäckn.

Hus nr	Husets funktion	Bygg- mtr	Fasad mtr	Färg	Tak- täckn.	Byggn. år	Kommentar
I	Bäningshus		SSP	R	Board	b 1920-50	
II	Passer			V	Board	b 1920-50	
III	Passer		SSP	R	Board	b 1920-50	
IV	Loze		SSP	R	Board	b 1920-40	
V	Rd. ladugård			-/R	IX	b 1920-40	
VI							
VII							
VIII							
IX							
X							

Planskiss

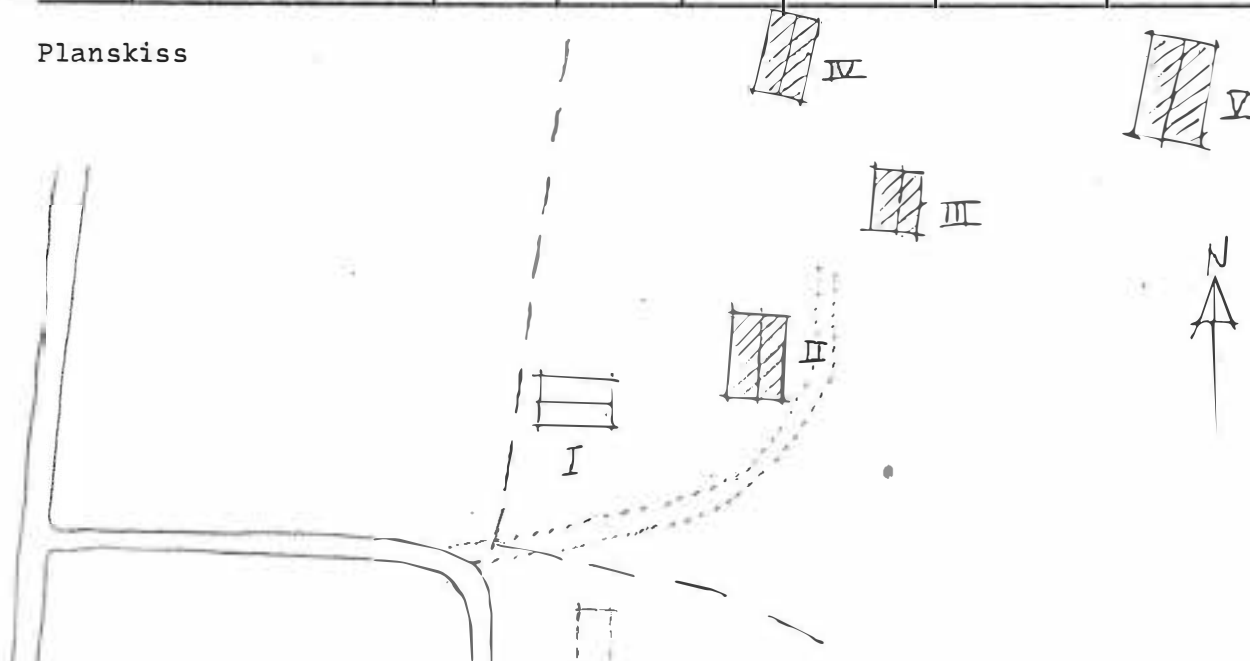

Kommun Karlstad..... Församl. Nea..... Datum 21 juni.....
 Fastighet Utönd 1:42..... Film nr M25, K26.....
 Gårdsnamn Sannalstorp..... Karta 10590.....
 Anl. art Deulgård..... Sign. GS, M25.....
 Uppgiftslämnare Walter Nilsson, Årstad..... Åtgärder erfordras
 Anteckningar stomme
 fasad
 taktäckn.

Hus nr	Husets funktion	Byggmtr	Fasadmtr	Färg	Taktäckn.	Byggn. år	Kommentar
I	Boningshus	T	SLL	FR	2T	1912	
II	Boningshus	B	SLL	OV	2T	1938	Tillbyggt 1976
III	Boningshus	T	SLL	FR	2T	1850-1900	
IV	Laduråd/loge	T/B	SLL/-	FR	2T	1925-30	
V	Traktor garage	B	SLL	FR	PGr	1960-65	
VI	Vedbod	T	S3P	FR	PGr	1920-30	
VII	Garage	B	SLL	FR	PGr	1960-65	
VIII							
IX							
X							

Planskiss

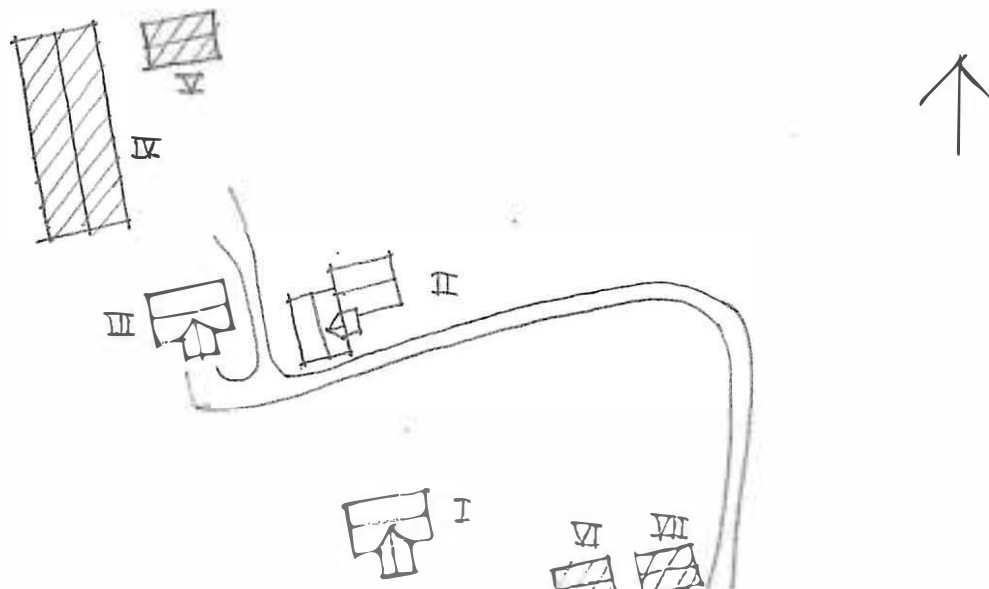

Kommun Karlskrona..... Församl. Nor..... Datum 2 juli.....
 Fastighet Varpnäs 1:2..... Film nr 50, 51.....
 Gårdsnamn Varpnäs..... Karta 10501.....
 Anl. art Bebyggelse - havgård..... Sign. GR, RA.....
 Uppgiftslämnare Hans Lundqvist, ägare..... Åtgärder erfordras
 Anteckningar Jonas Andersson, ägare på slutet av 1800-talet..... stomme
nästan hela Norslätten. Bvgsda ekonomibyggnader på Varpnäs,..... fasad
Trossnäs mfl. gårdar...... taktäckn.

Hus nr	Husets funktion	Byggmtr	Fasad mtr	Färg	Taktäckn.	Byggn. år	Kommentar
I	Boningshus	A	SLP	OG	2BT	u 1830-50	Tillbyggt senare
II	Ladugård	A/IG	SSP/-	FR/-	BT/PGr/ Papp	u 1893	
III	Flyttelbyggnad	A	SLP	OG	BT/XX	u 1700-tal	Ursprunglig mangårdsbyggnad
IV	Garage	B	SLP	OCr	2BT	u 1963	
V	Torkhus	B	SLP	FR	BT	u 1853	Söderstora
VI	Transformator	B	PPV	FR	Papp	u 1950-tal	
VII	Trösklada	B	SSP	FR	BT	u 1894	
VIII	Hönshus	B	SLP	FR	FX	u 1930-tal	Skall rivas
IX	Ladugård	B	SSP	FR	PGr	u 1890-95	
X	Ladugård	B	SSP	FR	PGr	u 1890-95	

Planskiss

Kommun Forsaml. Datum

Fastighet 1:2 Fortsättning Film nr

Gårdsnamn Karta

Anl. art Sign.

Uppgiftslämnare Åtgärder erfordras
stomme

Anteckningar fasad

..... taktäckn.

Hus nr	Husets funktion	Bygg- mtr	Fasad mtr	Färg	Tak- täckn.	Byggn. år	Kommentar
I	Gvinhus	B	-	-	2T	u 1890-1910	Tillbyggt 1956 och 1967
II	Boningshus	B	SLL	Fl	2T	u 1850-1900	
III	Vagnslider	B	-	Fl	2T	u 1890-95	
IV	Boningshus	B	SLL	Olj	2T	u 1940-60	Med garage
V	Boningshus	B	Rapp	SLg	2T	u 1800-30	"Gjuthuset" *
VI	Boningshus	B	SLL	Fl	2T	u 1800-1920	
VII	Såg	B	-	Fl	10r	u 1900-tal	
VIII	Vedskjul	B	-	-	PS	u 1900-tal	
IX							
X							

Planskiss

- * XV Huset uppfördes som officersexpedition när Varpnäs var militärt läger, troligen 1812 enl. en uppgift från en granne - användes senare som kruthus. Ev. är byggnaden gjuten i stommen.

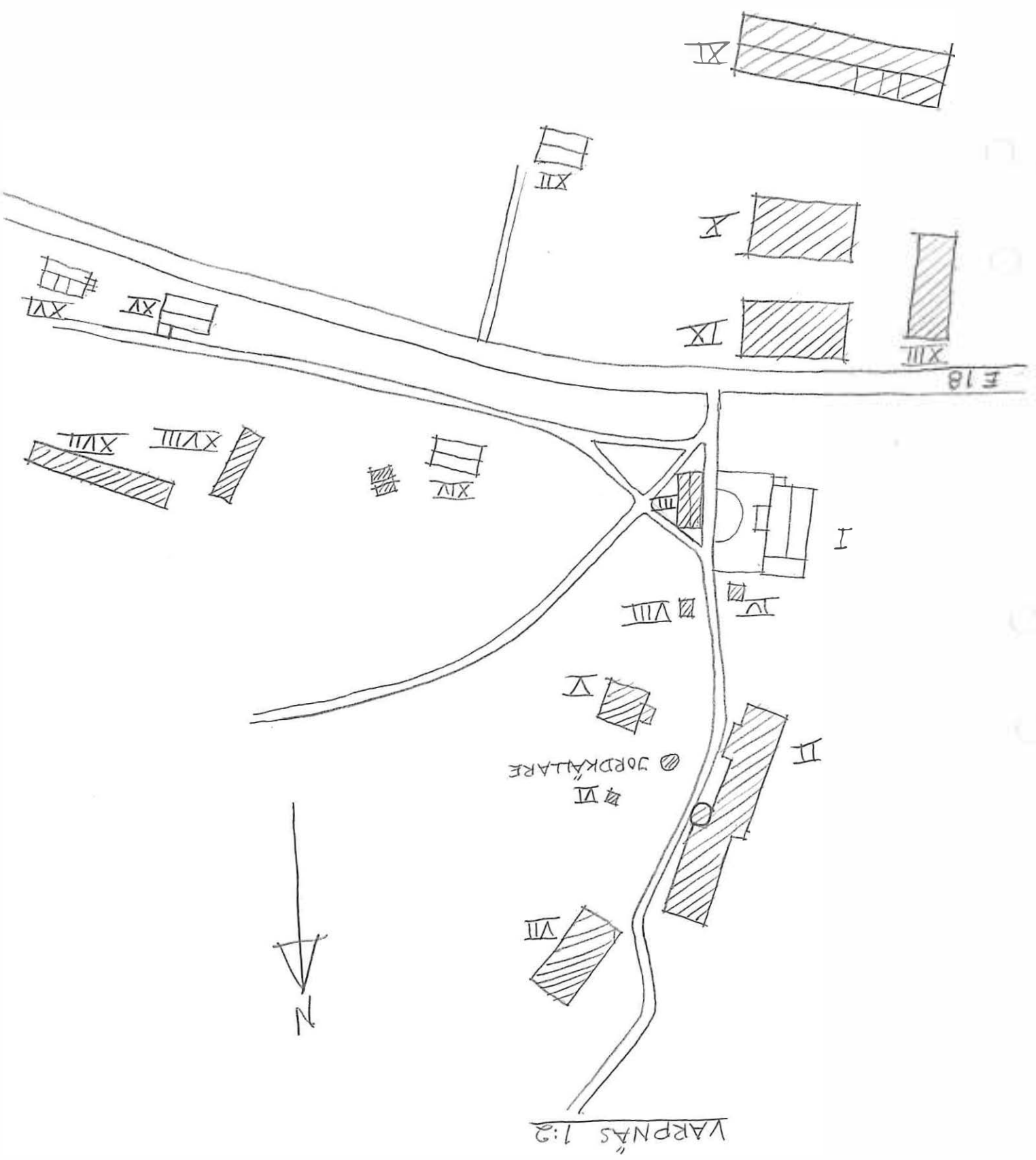

VARNÄS 1:2

E 18

JORDKÄLLARE

Kommun Karlstad..... Församl. Nor..... Datum 30 juni.....
 Fastighet Varpnäs 1:2..... Film nr K46.....
 Gårdsnamn Tjärnet..... Karta 10381.....
 Anl. art Torp..... Sign. GP, ME.....
 Uppgiftslämnare Åtgärder erfordras
 Anteckningar stomme
 fasad
 taktäckn.

Hus nr	Husets funktion	Byggmtr	Fasad mtr	Färg	Taktäckn.	Byggn. år	Kommentar
I	Boningshus	T	SLI	FR	2T	b 1850-1900	
II	Gästrum	B	SLP	FR	Papp	b 1900-40	Fd. vedbod
III	Jordkällare	S	-	-	-	u 1850-1950	
IV	Avträde	B	-	FR	Papp	b 1920-50	
V							
VI							
VII							
VIII							
IX							
X							

Planskiss

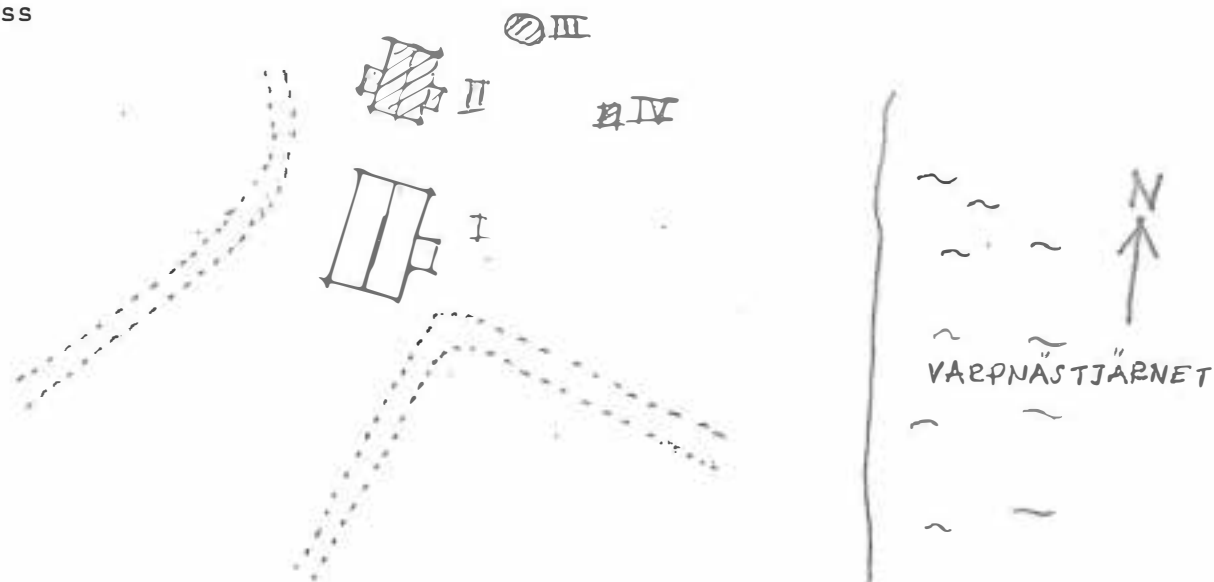

BYGGNADS INVENTERING 1976

S-län

Kommun Karlskrona Församl. Hor Datum 2 juli
 Fastighet Vannäs 1:21 Film nr 151
 Gårdsnamn Sanna Karta 10371
 Anl. art Fd. soldattorp, nu bostadsfastighet Sign. GI, MS
 Uppgiftslämnare Hyresgästen Åtgärder erfordras
 Anteckningar Husen tillhör herrgården, men uthyts året runt. stomme
 fasad
 taktäckn.

Hus nr	Husets funktion	Byggmtr	Fasad mtr	Färg	Taktäckn.	Byggn. år	Kommentar
I	Boningshus	T	BLL	BR	2T	b 1850-1900	Ombyggt
II	Fd. ladugård	2/3	-/SLP	BR	1T	b 1850-1900	
III	Lada, verkstad	B	-	X	Stick	b 1890-1920	
IV	Jordkällare	B	-	-	Jord	b 1850-1900	
V	Fd. svinhus	1/3	-	X	2T	b 1850-1900	
VI	Uthus	B	EPS	FR	Papp	1900-tal	
VII							
VIII							
IX							
X							

Planskiss

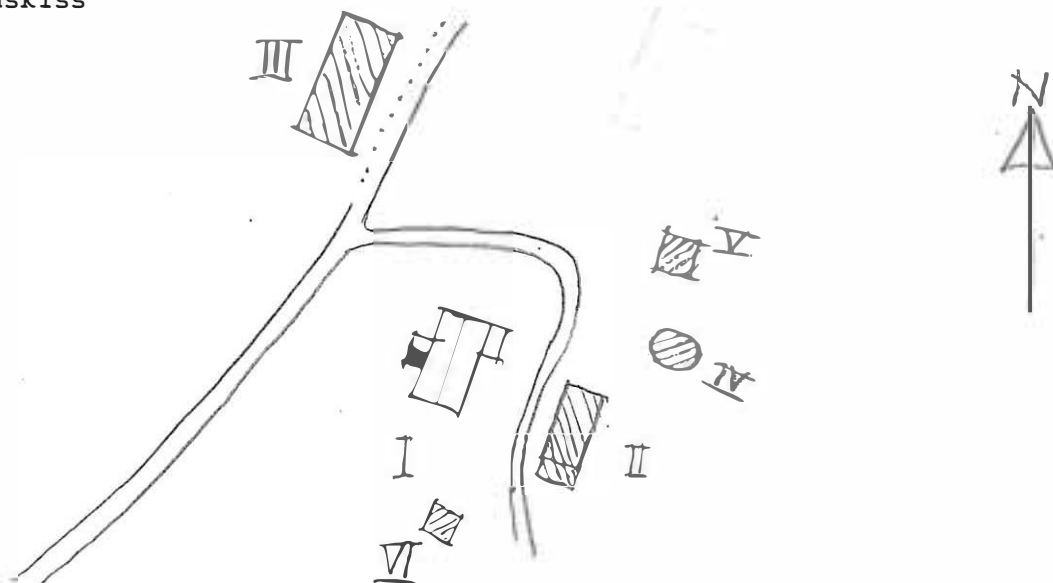

Kommun Karlstad Församl. Nor Datum 29 juni

Fastighet Årbäck 8:1 Film nr K42

Gårdsnamn Årväxk Karta 10380

Anl. art Bondgård Sign. GP, MSa

Uppgiftslämnare Olle Gustafsson ägare Åtgärder erfordras

Anteckningar Tillhört Höglunda gods, boningshuset fd statar- stomme

bostad, ladugården fd. stall vid Wermlands regemente fasad

..... taktäckn.

Hus nr	Husets funktion	Byggmtr	Fasad mtr	Färg	Taktäckn.	Byggn. år	Kommentar
I	Boningshus	T	SLL	FR	1T	b 1830-1880	Flyttat hit på 1800-talet
II	Vedbod/snickarbod	B	SLL	FR	PGr	1850-1900	Ombyggt 1924 fd. grishus
III	Förråd	B	SLL	FR	1T	1880-1930	Fd. höns hus
IV	Wagnslider	B	SSP	FR	PGr	1900-tal	
V	Magasin	T	-/SLL	FR	PGr	1850-1900	
VI	Garage	B	SLL	FR	PGr	1930-60	
VII	Ladugård	B	SSP	FR	PGr	1910-tal	Tillbyggt senare
VIII	Avtråde	B	SLL	FR	1T	1900-30	
IX							
X							

Planskiss

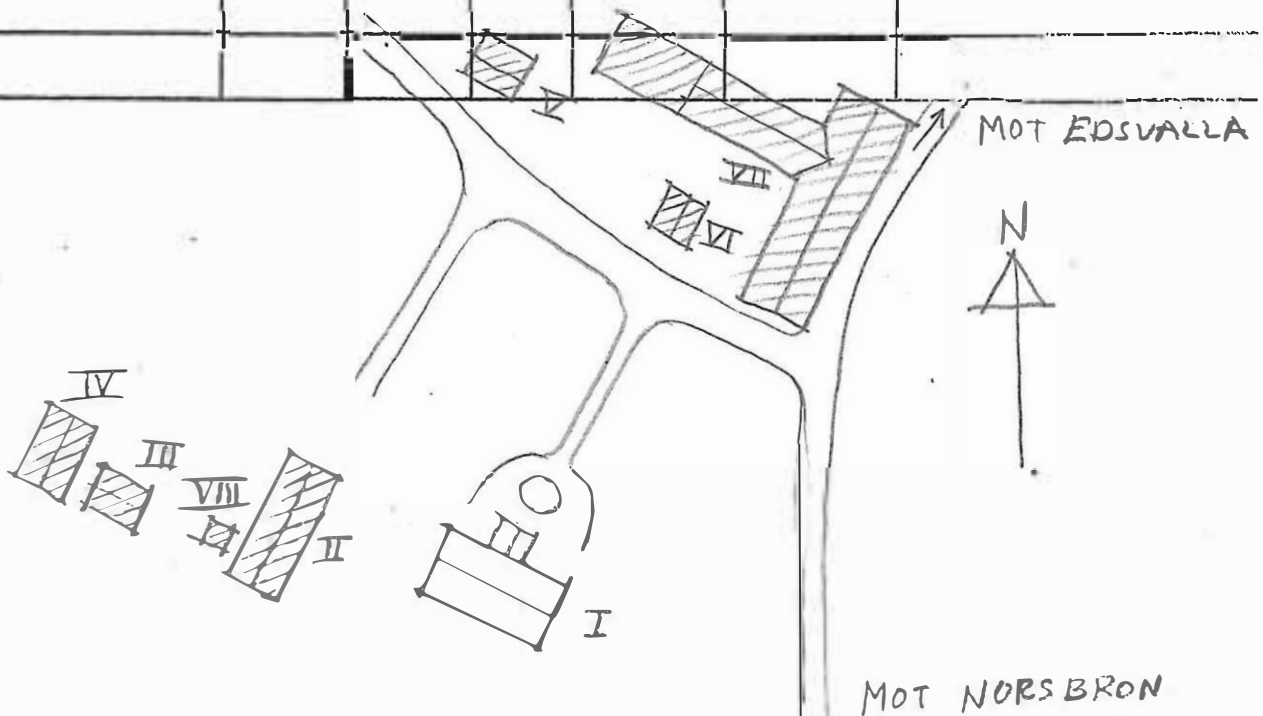

Kommun Karlstad Församl. Nor Datum 29. juni

Fastighet Stora Mellby 1:14 Film nr F39

Gårdsnamn Hälsedalen Karta 1059

Anl. art Statorn Sign. CP, IIA

Uppgiftslämnare Åtgärder erfordras
 Anteckningar stomme
 fasad
 taktäckn.

Hus nr	Husets funktion	Bygg- mtr	Fasad mtr	Färg	Tak- täckn.	Byggn. år	Kommentar
I	Boningshus	T	SM	FR	27	^b 1880-1920	
II	Vedbod/avträde	B	-	-	IX	^b 1920-40	
III							
IV							
V							
VI							
VII							
VIII							
IX							
X							

Planskiss

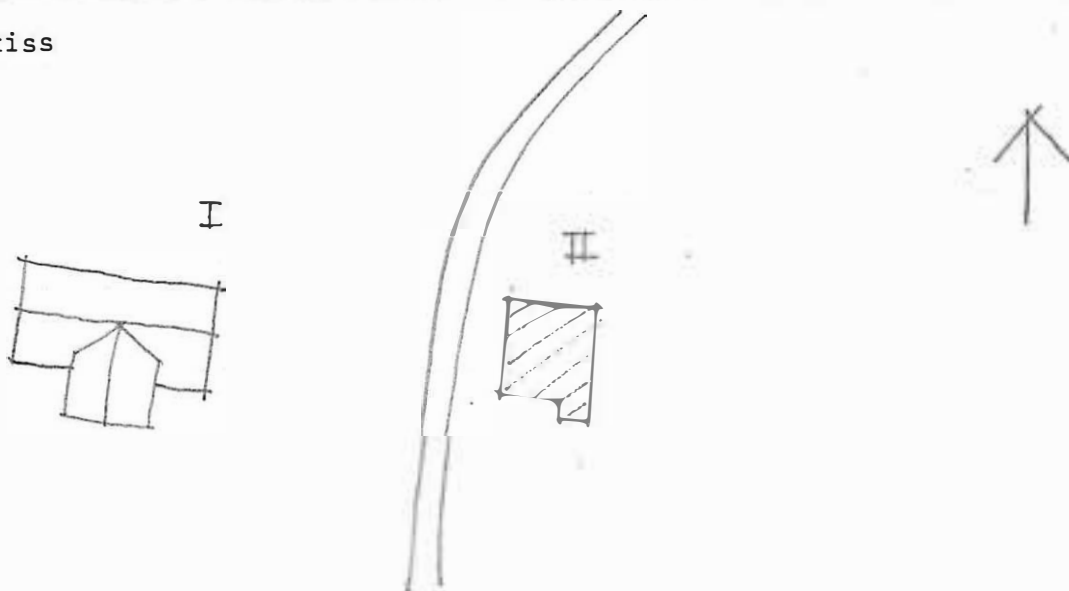

Kommun Karlshamn Församl. Nor Datum 29 juni
 Fastighet Östra Mellby 1:17 Film nr 119
 Gårdsnamn Arvidsland Karta 1639
 Anl. art Bondgård Sign. 119; 119
 Uppgiftslämnare Åtgärder erfordras
 Anteckningar stomme
 fasad
 taktäckn.

Hus nr	Husets funktion	Byggmtr	Fasad mtr	Färg	Taktäckn.	Byggn. år	Kommentar
I	Boningshus	B	LPS/	RR	27	1910-30	
II	Stall	B	S		22	1910-30	Byggt 1975
III	Jordkällare	S	-	-	-	1910-30	
IV	Bömmåla	B	STP	RP	20	1910-30	Ed. tvärbalkar
V							
VI							
VII							
VIII							
IX							
X							

Planskiss

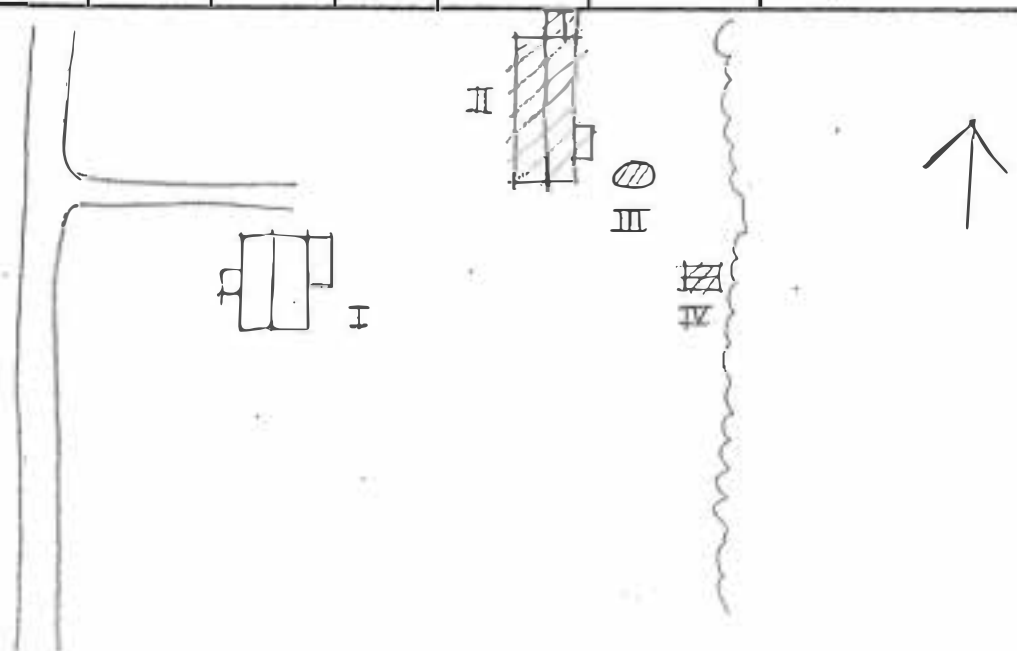

Kommun Korsläns Församl. For Datum 24.10.81
 Fastighet Östra Mellbyn 2:2 Film nr 338
 Gårdsnamn Nybyggerud Karta 10390
 Anl. art 20 torp huser och sommarbostad Sign. 338, GP
 Uppgiftslämnare Åtgärder erfordras
 Anteckningar IV - VIII tillhöra Östra Mellbyn 2:1 stomme
Åke Borberg 054/44780, 151135 fasad
 taktäckn.

TorÅke Hammar 054/44421 (huvudgården)

Hus nr	Husets funktion	Byggmtr	Fasad mtr	Färg	Taktäckn.	Byggn. år	Kommentar
I	Soningshus	2	SLL	FR	2T	b 1850-1900	
II	Jordkällare	3	-	-	-	b 1870-1910	
III	Vedskjul	B	-	-	PGr	b 1940-60	
IV	Vagnslider	B	SLL	FR	2T	b 1910-40	
V	Hydrofor	B	SLL	IG	PGr	b 1940-70	
VI	Ladugård	2/3	-/SLP	FR	PGr	b 1870-1910	
VII	Garage	B	SLL	FR	2T	b 1930-50	
VIII	Loge	B	SSP/ SLL	-	PGr	b 1900-50	
IX							
X							

Planskiss

