

## FÖRKORTNINGAR TILL BYGGNADSBESKRIVNINGARNA

### Stommateriel

S	sten
KS	konststen (Ytong, Mexi)
Tg	tegel
T	timmer
Sv	skiftesverk
Rv	resvirke
B	bräder/plank
Btg	betong
SS	sinnersten

### Fasadmateriel

SLL	stående locklistpanel
SLP	stående lockpanel
PFv	panel på förvandring
LSP	liggande slät panel
SSP	stående slät panel
LFS	liggande fasspântpanel
SFS	stående fasspântpanel
LPS	liggande pärlspântpanel
SPS	stående pärlspântpanel
StockP	stockpanel
Fjäll	fjällpanel
Stick	stickor
Rapp	rappning/revertering med bruk
Sprit	spritputs
Slät	slätputs
Papp	papp
FT	fasadtegel
Et	Eternit
Pl	plast
Al	aluminium
BT	betongtegel, plattor

### Färg och färgtyp

FR Faluröd, röd slamfärg (specialförkortn.) Övriga färger anges med en kombination av två förkortningar, en för kulören och en för färgtypen. Om detaljer av byggnaden har avvikande färg anges detta efter snedstreck i rutan.

### Kulör

B	blå
Bg	beige
Br	brun
G	gul
Grå	grå
Gö	grön
Rosa	rosa
R	röd
S	svart
V	vit
X	omålat eller avflagnat

### Färgtyp

S	slamfärg
O	oljafärg
I	impregneringsfärg
P	plastfärg

### Taktäckning

1T	enkupigt tegel
2T	tvåkupigt tegel
BT	betongtegel
Et	eternit eller liknande materiel
Stick	stickor
Sp	spån
Br	bröder
P	plåt
Torv	torv
H	halm eller strå
Kopp	koppar
Sk	skiffer

Kommun Färjestad Församl. Nor Datum 30 juni  
 Fastighet Bohuslän 1:3 Film nr K46  
 Gårdsnamn ..... Karta 1981  
 Anl. art Sonst. gård Sign. GP. Sa  
 Uppgiftslämnare Ägaren Åtgärder erfordras  
 Anteckningar ..... stomme .....  
 ..... fasad .....  
 ..... taktäckn. ....

Hus nr	Husets funktion	Byggmtr	Fasad mtr	Färg	Taktäckn.	Byggn. år	Kommentar
I	Boningshus	T	STL	OR	PG	1850-1900	
II	Karport/garage	T/B	-/IMP	FR	PG	1850-1900	Garaget tillbyggt
III	Hönshus	T	ALL	FR	PG	1850-1900	
IV	Vagnalider	B	-	FR	PG	1930-40	
V	Lekstuga	B	SSF	OG	Fapp	1920-50	
VI	Får- och hönshus	T/B	-	FR	PG	1912-13	
VII	Ed smedja	T	SSF	FR	PG	1930-40	
VIII	Jordkällare	B	-	-	-	1880-1930	
IX							

## Planskiss

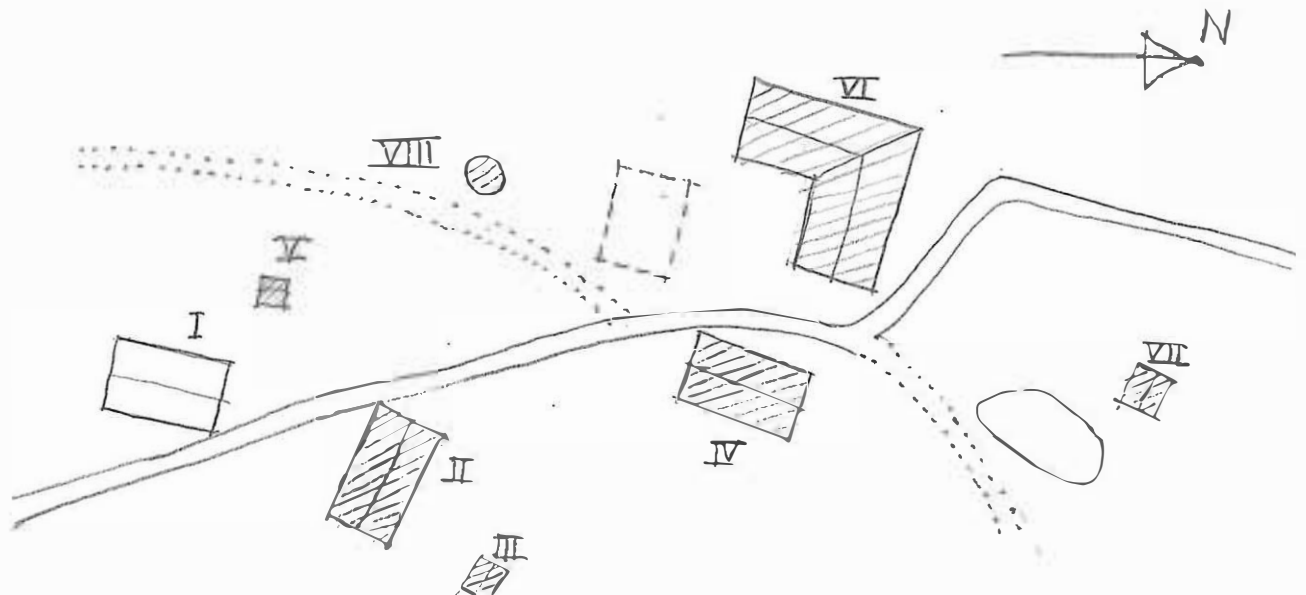

Kommun ~~Varisled~~..... Församl. ~~Nov~~..... Datum ~~29 juni~~.....  
 Fastighet ~~Brovaktstugan 1:1~~..... Film nr ~~K41~~.....  
 Gårdsnamn ~~Brovaktstugan~~..... Karta ~~10380~~.....  
 Anl. art ~~Bostadsfastighet~~..... Sign. ~~GP NSa~~.....  
 Uppgiftslämnare ~~Axel Knutsson ägare~~..... Åtgärder erfordras  
 Anteckningar ..... stomme .....  
 ..... fasad .....  
 ..... taktäckn. ....

Hus nr	Husets funktion	Byggmtr	Fasad mtr	Färg	Taktäckn.	Byggn. år	Kommentar
I	Boningshus	B	SLI	CG	FDr	u 1936	
II							
III							
IV							
V							
VI							
VII							
VIII							
IX							
X							

Planskiss

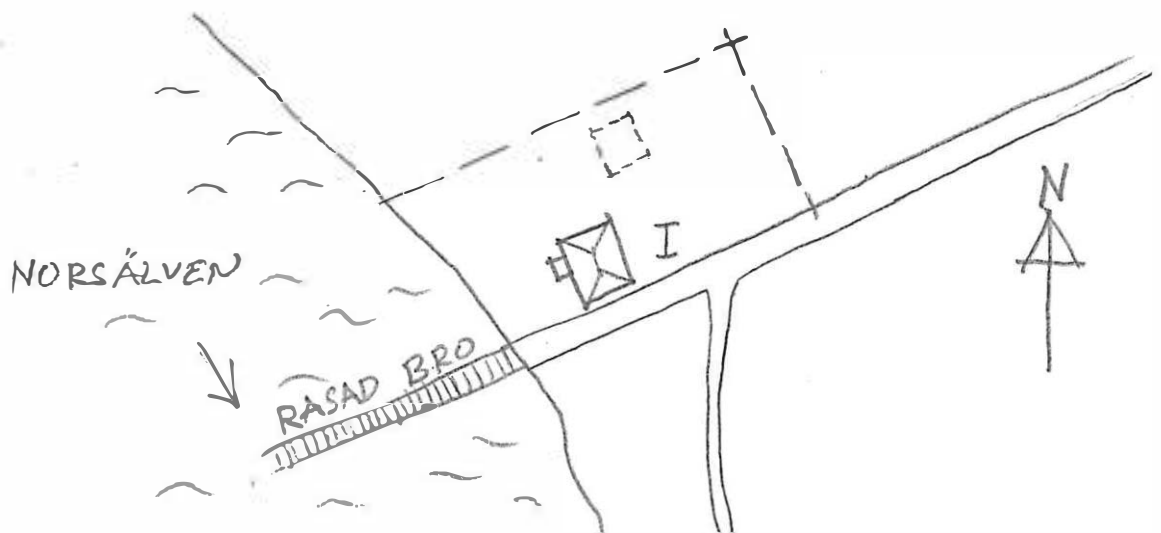

Kommun ~~Arvika~~..... Församl. ~~Nor~~..... Datum ~~29 juni~~.....  
 Fastighet ~~Brynnebrud 1:22 och 1:23~~..... Film nr J659.....  
 Gårdsnamn ..... Karta 10390.....  
 Anl. art ~~Bostadsfastighet~~..... Sign. ~~PSa, GP~~.....  
 Uppgiftslämnare ..... Åtgärder erfordras  
 Anteckningar ~~Fr. skola och lärarbostad~~..... stomme .....  
 ..... fasad .....  
 ..... taktäckn. ....

Hus nr	Husets funktion	Byggmtr	Fasad mtr	Färg	Taktäckn.	Byggn. år	Kommentar
I	Boningshus	Tg	SLP	I Br	2T/3T	u 1860-tal	Efter 1930 samlingslokal för kyrkan
II	Förråd	B	-	-	2T	b 1900-30	Fd avtråde och bibliotek
III	Boningshus	B	SLI	FR	2BT	b 1900-30	Fd. lärarbostad
IV	Vedbod/förråd	B	SLI	FR	2T	b 1930-50	
V	Garage	B	Boare	FR	PGö	b 1960-70	
VI							
VII							
VIII							
IX							
X							

Planskiss

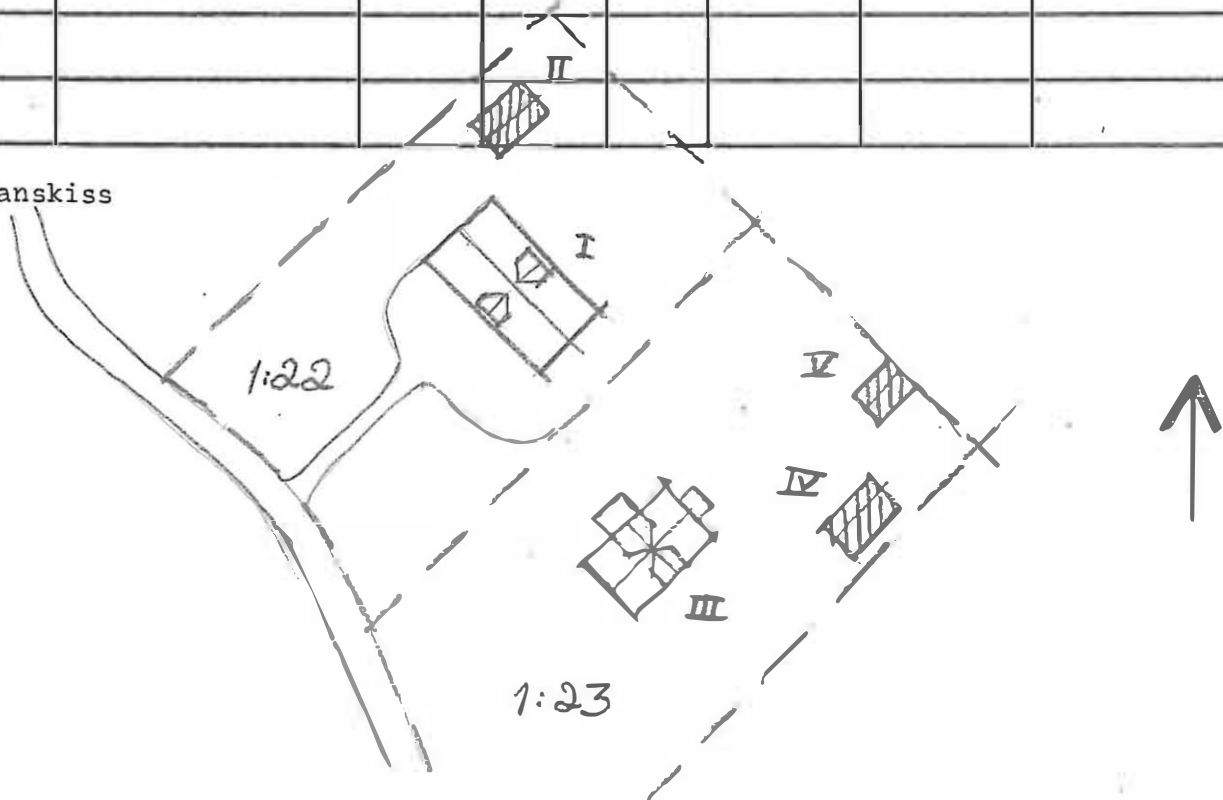

Kommun Karlstad..... Församl. Nor..... Datum 29 juni.....  
 Fastighet Bryngelaru... 1:25..... Film nr K4.....  
 Gårdsnamn ..... Karta 10390.....  
 Anl. art Sonnarbostad Pd. torn..... Sign. MS, JP.....  
 Uppgiftslämnare ..... Åtgärder erfordras  
 Anteckningar ..... stomme .....  
 ..... fasad .....  
 ..... taktäckn. ....

Yus nr	Husets funktion	Bygg- mtr	Fasad mtr	Färg	Tak- täckn.	Byggn. år	Kommentar
I	<u>Boningshus</u>	T	LFS/ SLL	FR	PPG	1900-30	
II	<u>Avtråde</u>	B	-	FR	Papp	1940-60	
III	<u>Småfåhus</u>	B	SLP	FR	Papp/P	1940-60	
IV							
V							
VI							
VII							
VIII							
IX							

Planskiss

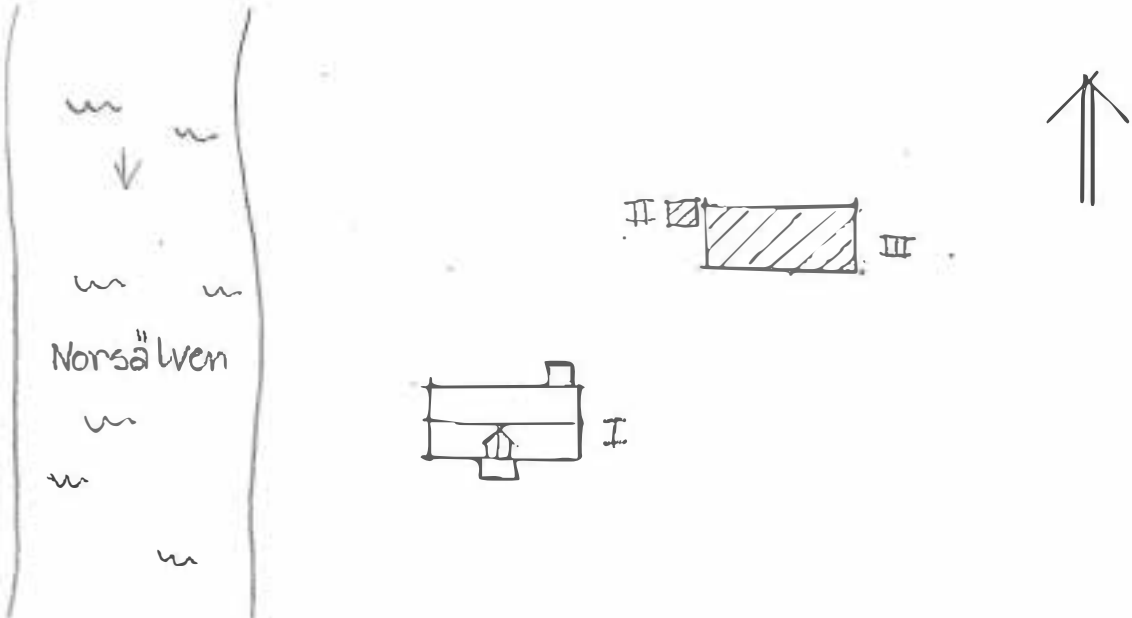

Kommun ~~Karlstad~~..... Församl. ~~Nor~~..... Datum ..29.juni.....  
 Fastighet ~~Bryngelsrud~~...1:24..... Film nr ~~K40~~.....  
 Gårdsnamn ..... Karta 10300.....  
 Anl. art ~~Fd. torp numera sommarbostad~~..... Sign. ~~1890 GP~~.....  
 Uppgiftslämnare ..... Åtgärder erfordras  
 Anteckningar ..... stomme .....  
 ..... fasad .....  
 ..... taktäckn. ....

Hus nr	Husets funktion	Byggmtr	Fasad mtr	Färg	Taktäckn.	Byggn. år	Kommentar
I	Boringshus	T	SLL	ER	2T	1890-1920	
II	Boö	B	SIP	ER	1T	1890-1920	
III	Vedboö	B -	-	ER	1T	1890-1920	
IV							
V							
VI							
VII							
VIII							
IX							

Planskiss

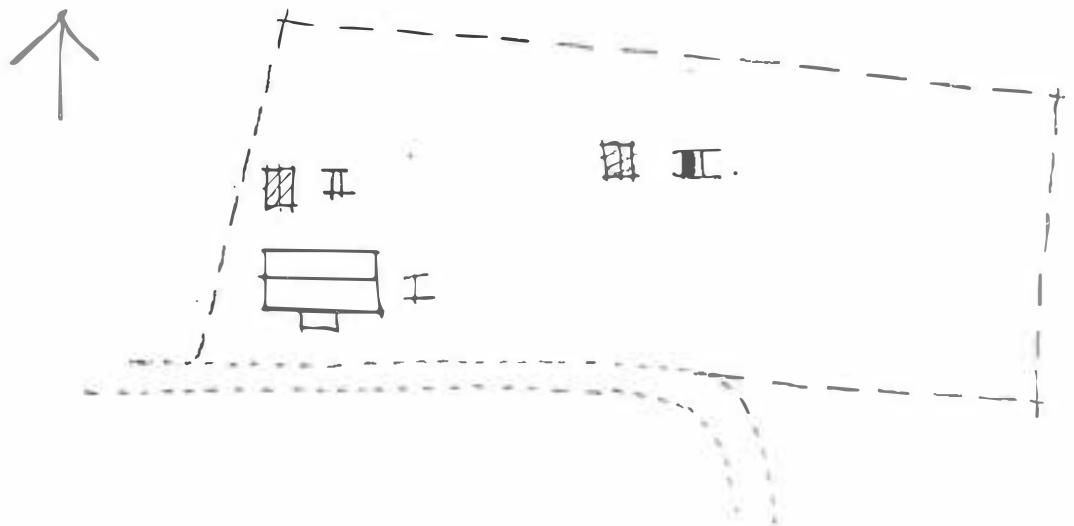

Kommun Karlstad..... Församl. Nor..... Datum 29 juni.....  
 Fastighet Bryngelsrud.....:50..... Film nr K40.....  
 Gårdsnamn Lusten..... Karta 10390.....  
 Anl. art Fd., bondgård..... Sign. Ma, G.....  
 Uppgiftslämnare Oskar Johansson ägare..... Åtgärder erfordras  
 Anteckningar ..... stomme .....  
 ..... fasad .....  
 ..... taktäckn. ....

Hus nr	Husets funktion	Byggmtr	Fasad mtr	Färg	Taktäckn.	Byggn. år	Kommentar
I	<u>Beningshus</u>	T	SLL	FR	2T	1922	
II	<u>Magasin</u>	T	-/SLP	FR	1T	1870-1900	
III	<u>Stall/redhod</u>	T	-/	-	2T	1870-1900	
IV	<u>Trättstuga</u>	B	SLL	FR	2T	1950-tal	
V							
VI							
VII							
VIII							
IX							
X							

Planskiss

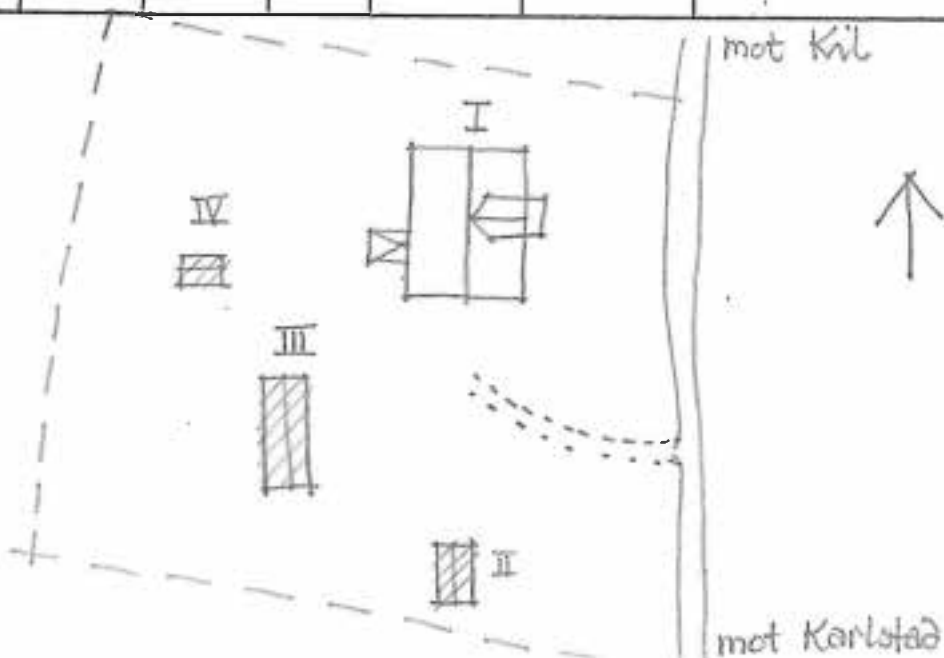

Kommun Karlstad ..... Församl. Nor ..... Datum 29 juni .....  
 Fastighet Bryngelsrud 1:53 ..... Film nr K39 .....  
 Gårdsnamn ..... Karta 10390 .....  
 Anl. art Bostadsfastighet ..... Sign. GP. MSA .....  
 Uppgiftslämnare ..... Åtgärder erfordras  
 Anteckningar ..... stomme .....  
 ..... fasad .....  
 ..... taktäckn. ....

Hus nr	Husets funktion	Bygg- mtr	Fasad mtr	Färg	Tak- täckn.	Byggn. år	Kommentar
I	Boningshus	T	SLL	FR	2T	1910-30	
II							
III							
IV							
V							
VI							
VII							
VIII							
IX							
X							

Planskiss

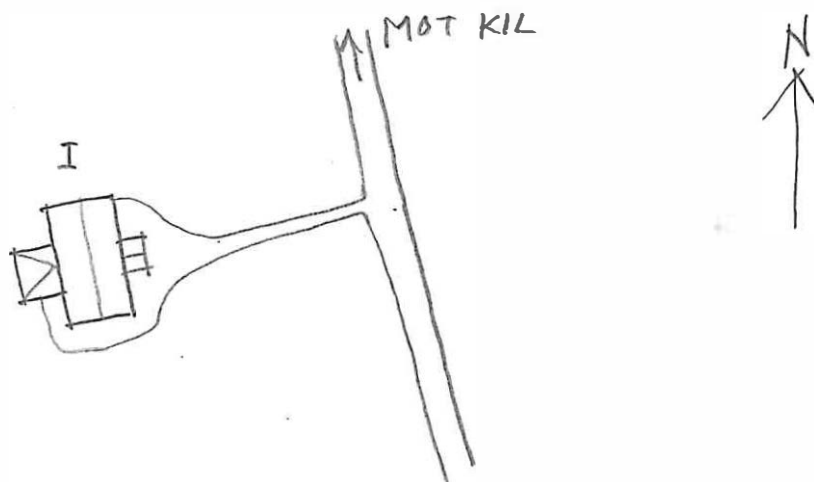

Kommun Varlstad..... Församl. Mora..... Datum 29 juni.....  
 Fastighet Binnelssrud 1:54..... Film nr 439.....  
 Gårdsnamn ..... Karta 10390.....  
 Anl. art Sommarbostad..... Sign. GP, MS.....  
 Uppgiftslämnare ..... Åtgärder erfordras  
 Anteckningar ..... stomme .....  
 ..... fasad .....  
 ..... taktäckn. ....

Hus nr	Husets funktion	Byggmtr	Fasad mtr	Färg	Taktäckn.	Byggn. år	Kommentar
I	<u>Boningshus</u>	T	<u>SLL</u>	<u>PR</u>	<u>2T</u>	<sup>b</sup> 1920-50	
II	<u>Vedbod/avträde</u>	B	<u>SSP/SLP</u>	<u>PR</u>	<u>2T</u>	<sup>b</sup> 1920-50	
III	<u>Gäststuga</u>	B	<u>SLL</u>	<u>PR</u>	<u>2T</u>	<sup>b</sup> 1950-70	
IV							
V							
VI							
VII							
VIII							
IX							
X							

Planskiss

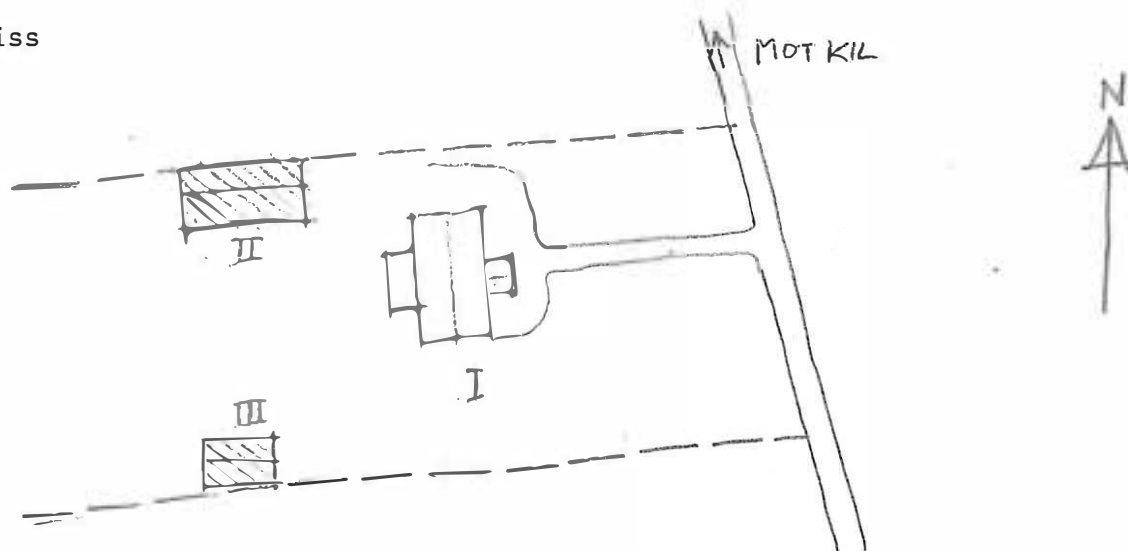

Kommun ..... Församl. .... Datum .....  
 Fastighet ..... Film nr .....  
 Gårdsnamn ..... Karta .....  
 Anl. art ..... Sign. ....  
 Uppgiftslämnare ..... Åtgärder erfordras  
 Anteckningar ..... stomme .....  
 ..... fasad .....  
 ..... taktäckn. ....

Hus nr	Husets funktion	Bygg- mtr	Fasad mtr	Färg	Tak- täckn.	Byggn. år	Kommentar
I	Bohusbyggnad	7	11	SA	ST	1870-1900	
II	Redningshus	7/3	-	SA	ST	1950-70	
III	Garage	3	-	SA	ST	1940-60	
IV							
V							
VI							
VII							
VIII							
IX							
X							

Planskiss

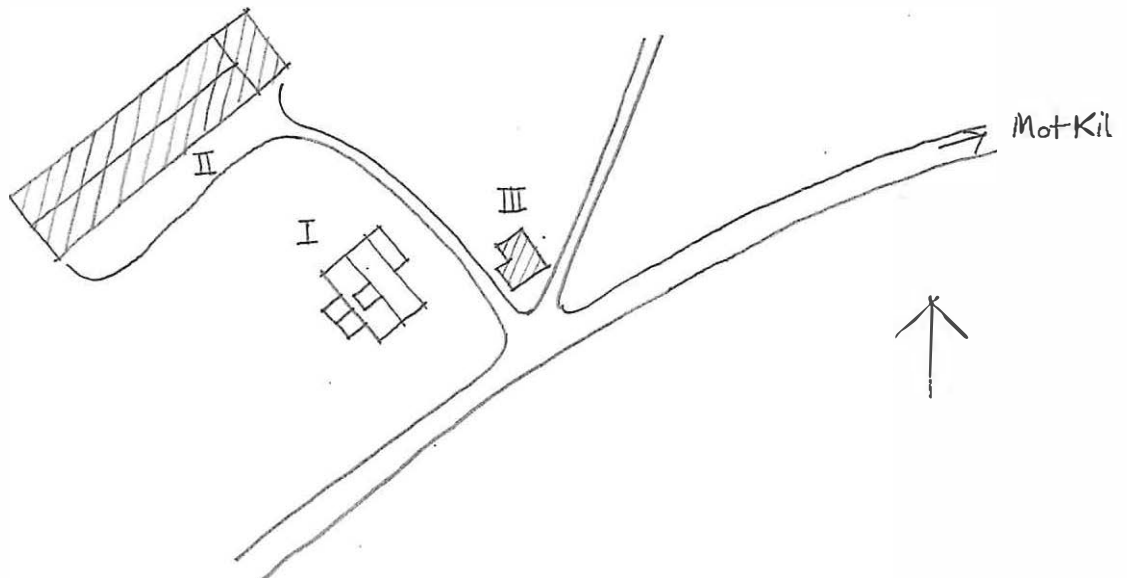

Kommun ~~Varmlands~~..... Församl. ~~Vadstena~~..... Datum ~~22 juni~~.....  
 Fastighet ~~Udvalda~~..... Film nr ~~K31~~.....  
 Gårdsnamn ~~Ditters~~..... Karta ~~4000~~.....  
 Anl. art ~~Bebyggelse~~..... Sign. ~~1:10, 1:200~~.....  
 Uppgiftslämnare ..... Åtgärder erfordras  
 Anteckningar ..... stomme .....  
 ..... fasad .....  
 ..... taktäckn. ....

Hus nr	Husets funktion	Byggmtr	Fasad mtr	Färg	Taktäckn.	Byggn. år	Kommentar
I	Boningshus	II	FR	FR	2T	b 1850-1900	
II	Metakällare	S/B	-/SSP	-/FR	1T	b 1890-1930	
III	Stallhus	B	SSP	FR	1T	b 1890-1930	
IV	Furubus	SK/B	-/SSP	-/FR	1T	b 1940-60	
V	Ladugård/loge	B	SSP/ SLL	FR	2T/ BT	b 1900-tal	Tillbyggnad
VI							
VII							
VIII							
IX							
X							

Planskiss

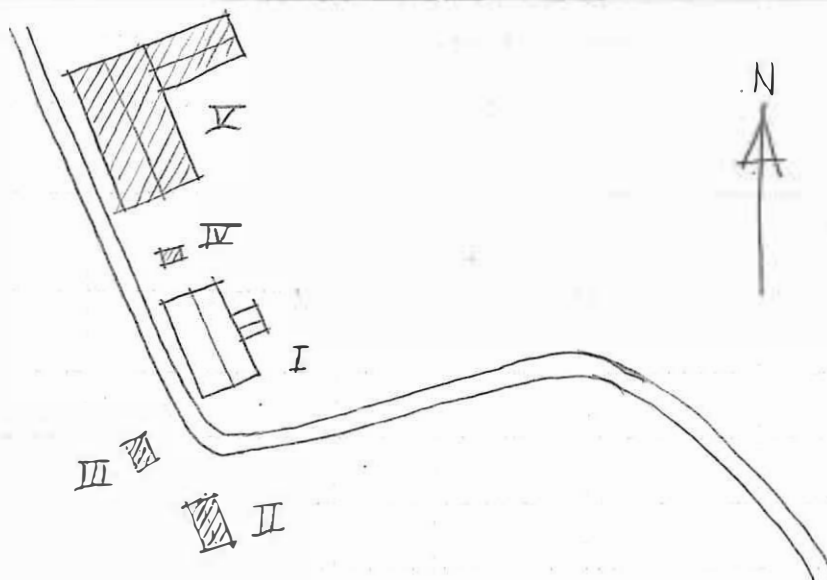

Kommun ..... Församl. .... Datum .22.5.76.....  
 Fastighet ..... Film nr 131-132.....  
 Gårdsnamn ..... Karta 1030.....  
 Anl. art ..... Sign. ....  
 Uppgiftslämnare ..... Åtgärder erfordras  
 Anteckningar ..... stomme .....  
 ..... fasad .....  
 ..... taktäckn. ....

Hus nr	Husets funktion	Byggmtr	Fasad mtr	Färg	Taktäckn.	Byggn. år	Kommentar
I	Moniarhus	T	SLP	70	80	1875-1925	Tillbyggt senare
II	Förråd	B	SSF/ LL	80	80	1940-60	
III	Matkällare	S	-	-	Papp	1940-60	
IV							
V							
VI							
VII							
VIII							
IX							
X							

Planskiss



Kommun ..... Församl. .... Datum .....

Fastighet ..... Film nr .....

Gårdsnamn ..... Karta .....

Anl. art ..... Sign. ....

Uppgiftslämnare ..... Åtgärder erfordras  
stomme .....

Anteckningar ..... fasad .....

..... taktäckn. ....

Hus nr	Husets funktion	Bygg- mtr	Fasad mtr	Färg	Tak- täckn.	Byggn. år	Kommentar
I	Matkällare					u 1850-70	Ömbesörj
II	Matkällare					b 1850-40	
III	Matkällare					b 1850-40	
IV	Redu/åst/lada					b 1850-40	
V	(stret)						
VI	Isgr/ladugård				2I/1, 1st	u 1920-tal	
VII	Matkällare		SSP	FR	2T	b 1900-40	
VIII	Matkällare	S/B	SSP	FR	2T	b 1900-40	
IX	Traktorgarage	B	P	X	PX	b 1940-60	
X	Hydroför	S	-	-	-	u 1950-tal	

Planskiss

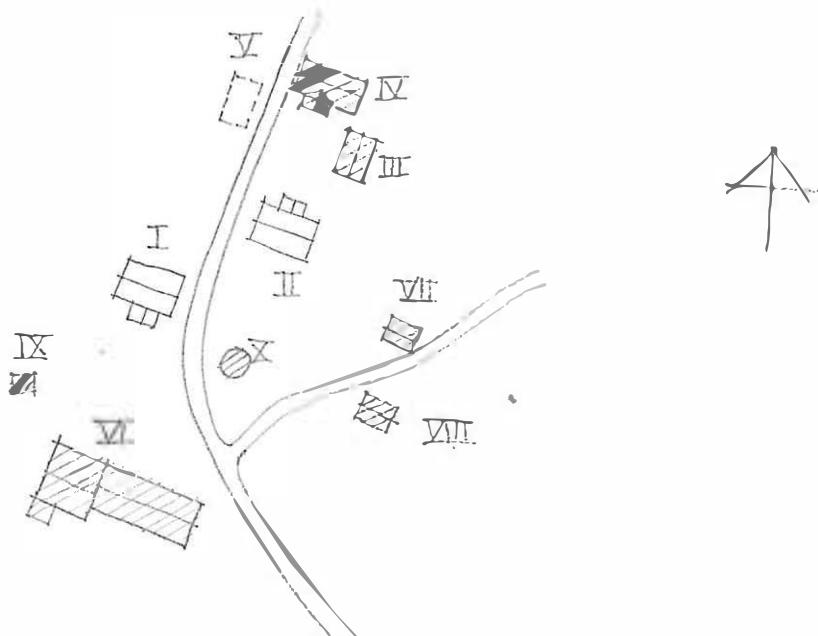

Kommun ..... Församl. .... Datum .. 23. juni. ....  
 Fastighet ..... Film nr .. 53. ....  
 Gårdsnamn ..... Karta .. 1:5000. ....  
 Anl. art ..... Sign. ....  
 Uppgiftslämnare ..... Åtgärder erfordras  
 Anteckningar ..... stomme .....  
 ..... fasad .....  
 ..... taktäckn. ....

Hus nr	Husets funktion	Bygg- mtr	Fasad mtr	Färg	Tak- täckn.	Byggn. år	Kommentar
I	Boningshus	II	III	IV	V	1780-1850	
II	Köpa/Indugård	VI	VII	VIII	IX	1890-1920	
III	Vallod/Sörråd	X	XI	XII	XIII	1890-1920	
IV	Jordkillare	XIV	XV	XVI	XVII	1900-tal	
V							
VI							
VII							
VIII							
IX							
X							

Planskiss

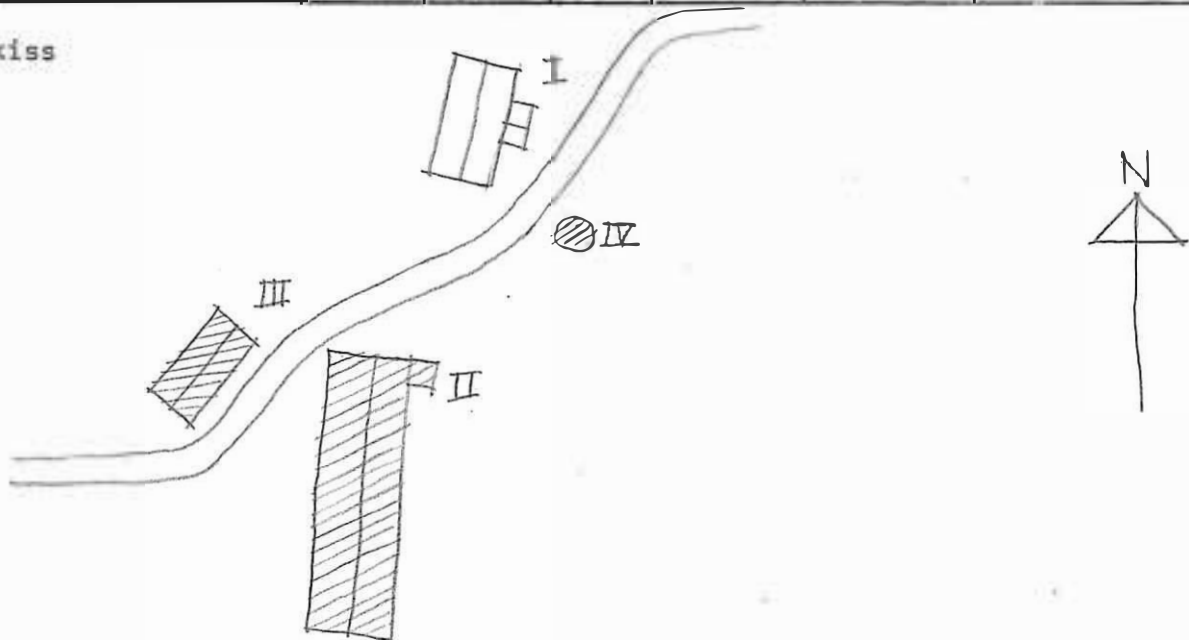

Kommun Karlensborg Församl. Nor Datum 22.6.76  
 Fastighet Björnsåsa 113 Film nr 133  
 Gårdsnamn Notenbrogstorp Karta 10789  
 Anl. art Byggnadsinventering Sign. 133  
 Uppgiftslämnare ..... Åtgärder erfordras  
 Anteckningar Ägs av Billerud stomme .....  
 ..... fasad .....  
 ..... taktäckn. ....

Hus nr	Husets funktion	Byggmtr	Fasad mtr	Färg	Taktäckn.	Byggn. år	Kommentar
I	Boningshus	0	SLI	PU	20	1890-1930	
II	Verkstad/ matfällare	T/S	SIP	PU	21	1920-50	
III	Boge/ladugård	0	SSP/ SLL	PU	21/22	1920-50	
IV							
V							
VI							
VII							
VIII							
IX							
X							

Planskiss

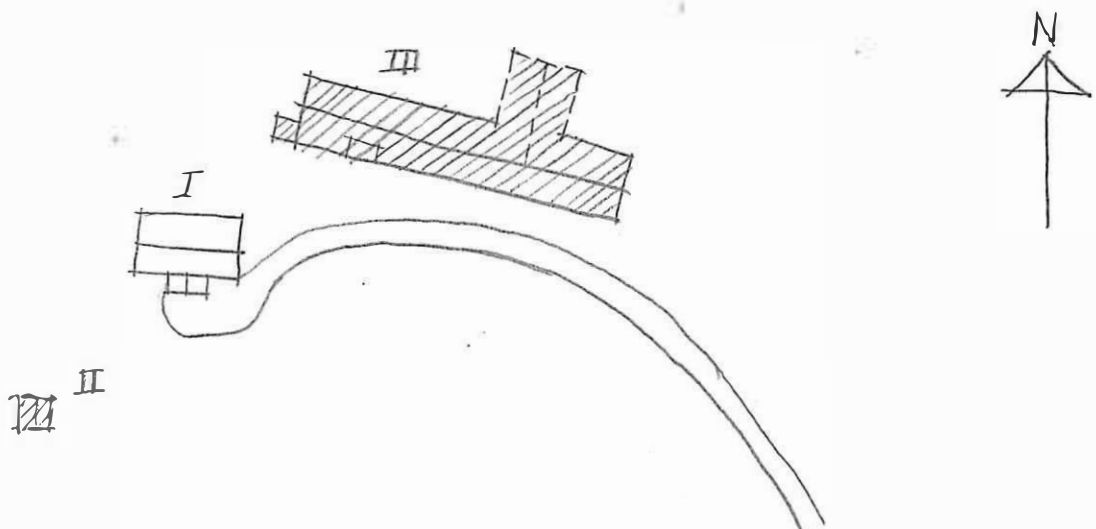

BYGGNADSVINVENTERING 1976

S-län

Kommun ..... Församl. .... Datum .23.6.1976.....  
 Fastighet ..... Film nr .....  
 Gårdsnamn ..... Karta 10700.....  
 Anl. art ..... Sign. ....  
 Uppgiftslämnare ..... Åtgärder erfordras  
 Anteckningar ..K-kulturarhistoriskt märklig byggnad..... stomme .....  
 ....*Byggnadsminne enl. 1960 års lag sedan 1970.*..... fasad .....  
 .... taktäckn. ....

Hus nr	Husets funktion	Byggmtr	Fasad mtr	Färg	Taktäckn.	Byggn. år	Kommentar
I	Avträdeshus	B	Tq		PS/PT	u 1850-tal	Bebos av tre familjer
II	Avtråde/visthus	B	SLL	OBg	PS	b 1850-tal	
III	Bostadshus	B/	SLL	OBg	PGö	b 1900-50	
IV	Källkällare	B	SLL	OBg	PS	b 1800-tal	
V	Boningshus	B	SLL	OV	FGGr/ app	u 1934	På mjölnarbostad
VI	Boningshus	B/II	-	FR	PGö	u 1850-tal	Numrerade stockar
VII	Stall	B	SLP	FR	PS	b 1950-60	Id vedbod
VIII	Bostadshus	T	SLL	OBg	PGö	u 1830-tal	På trädgårdsmästarbos
IX	Vedbod	B	SLP	FR	PS	b 1900-40	
X	Utthus	B	SSP	FR	PS	o 1900-40	
XI	Boningshus	B	SLL	OV	PGö	u 1930-tal	Arbetarbostad
XII	Boningshus	B	SLL	OV	PGö	u 1930-tal	Arbetarbostad
XIII	Boningshus	B	SLL	OV	PGö	u 1930-tal	Arbetarbostad
XIV	Garage/förråd	B	SLL	FR	PS	u 1930-tal	På svinhus/vedbod
XV	Matkällare	B	-	FR	PS	u 1930-tal	
XVI	Garage/förråd	B	SSP	FR	PS	u 1930-tal	På svinhus/vedbod

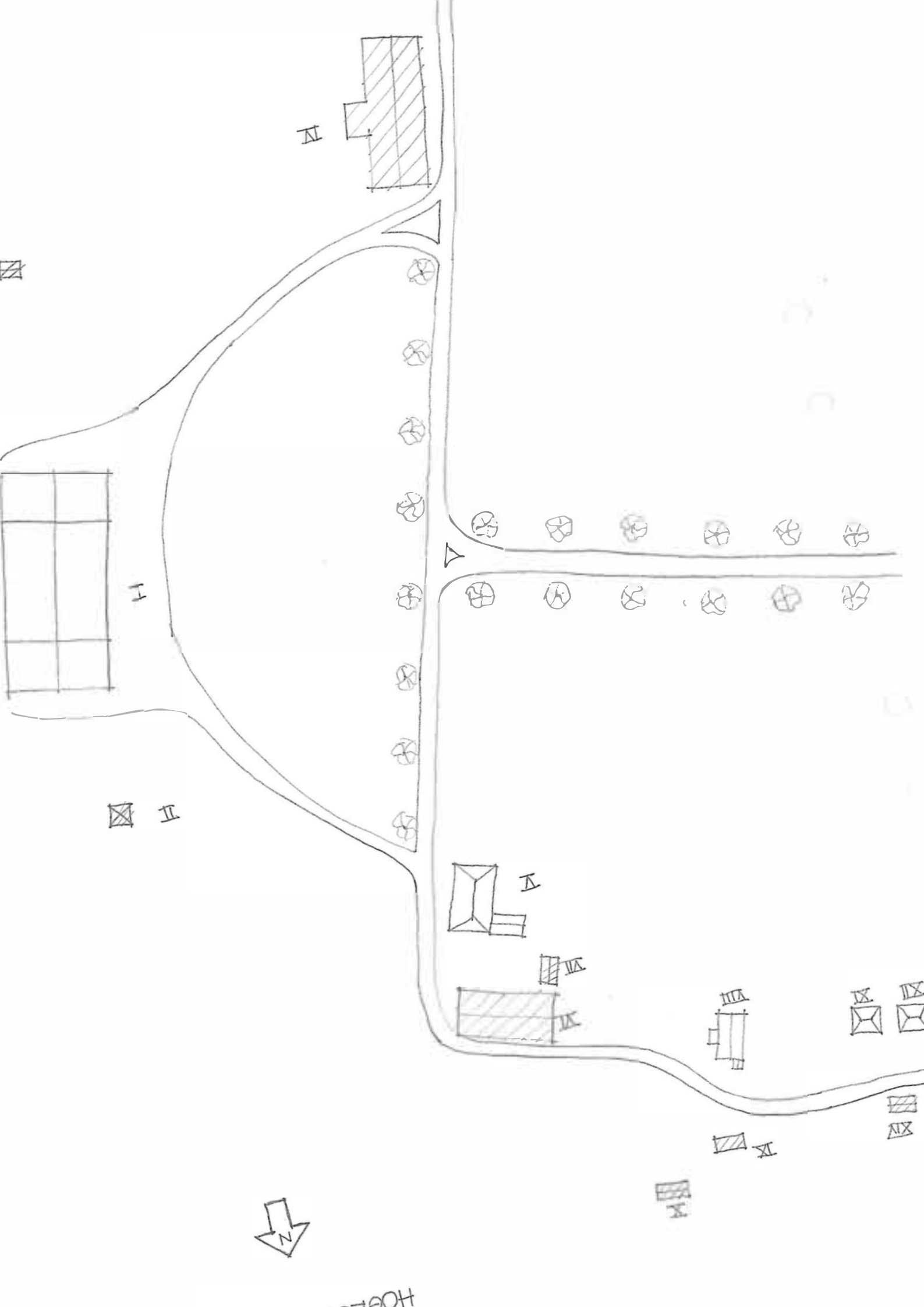

Kommun ..... Församl. .... Datum .....  
 Fastighet ..... Film nr .....  
 Gårdsnamn ..... Karta .....  
 Anl. art ..... Sign. ....  
 Uppgiftslämnare ..... Åtgärder erfordras  
 Anteckningar ..... stomme .....  
 ..... fasad .....  
 ..... taktäckn. ....

Hus nr	Husets funktion	Bygg- mtr	Fasad mtr	Färg	Tak- täckn.	Byggn. år	Kommentar
I							
II							
III							
IV							
V							
VI							
VII							
VIII							
IX							
X							

Planskiss

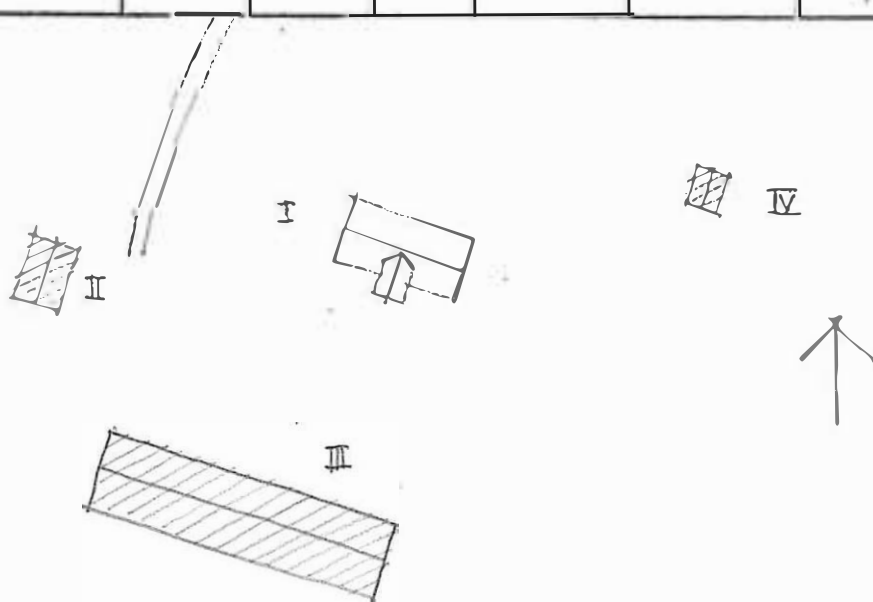

Kommun *Åre*..... Församl. *Åre*..... Datum *1976*.....  
 Fastighet *Åre 1:2*..... Film nr *74*.....  
 Gårdsnamn ..... Karta *1:2500*.....  
 Anl. art *Byggnadsfastighet*..... Sign. *1:2500*.....  
 Uppgiftslämnare ..... Åtgärder erfordras  
 Anteckningar ..... stomme .....  
 ..... fasad .....  
 ..... taktäckn. ....

Hus nr	Husets funktion	Byggmtr	Fasad mtr	Färg	Taktäckn.	Byggn. år	Kommentar
I	<i>Boingshus</i>	<i>I</i>	<i>SL</i>	<i>RI</i>	<i>IG</i>	<i>1890-1920</i>	
II	<i>Avtråde, vedbod</i>	<i>II</i>	<i>SSP/SLP</i>	<i>PK</i>	<i>Papp</i>	<i>1920-50</i>	
III							
IV							
V							
VI							
VII							
VIII							
IX							
X							

Planskiss

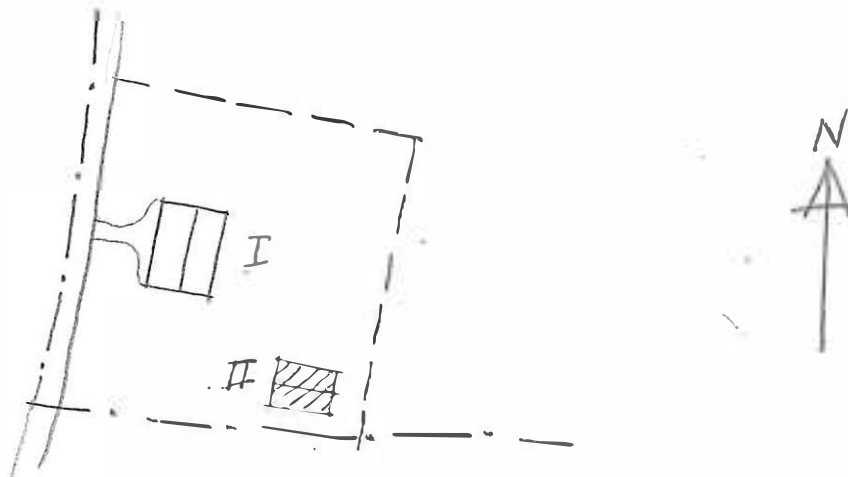

Kommun Karlstad..... Församl. Nya..... Datum 2 juli.....  
 Fastighet ..... Film nr K51.....  
 Gårdsnamn ..Hors kyrka..... Karta 10380.....  
 Anl. art ..... Sign. GP, M3a.....  
 Uppgiftslämnare ..Uppgifterna hämtade från minnessten på kyrko- Åtgärder erfordras  
 gården. stomme .....  
 Anteckningar Murmästare Sven Hertz, Karlstad ledde kyrkans fasad .....  
 byggnadsarbeten. På samma plats fanns före 1797 en kyrka från taktäckn. ....  
 1200-talet.

Hus nr	Husets funktion	Bygg- mtr	Fasad mtr	Färg	Tak- täckn.	Byggn. år	Kommentar
I	Kyrka	B	Slät	SV	SP/PS	u 1798	
II	Kökyta	B	Slät	SV	PS	b 1900-tal	
III	Redsrapbod	B	Slät	Pa	2T	b 1900-tal	
IV							
V							
VI							
VII							
VIII							
IX							

Planskiss

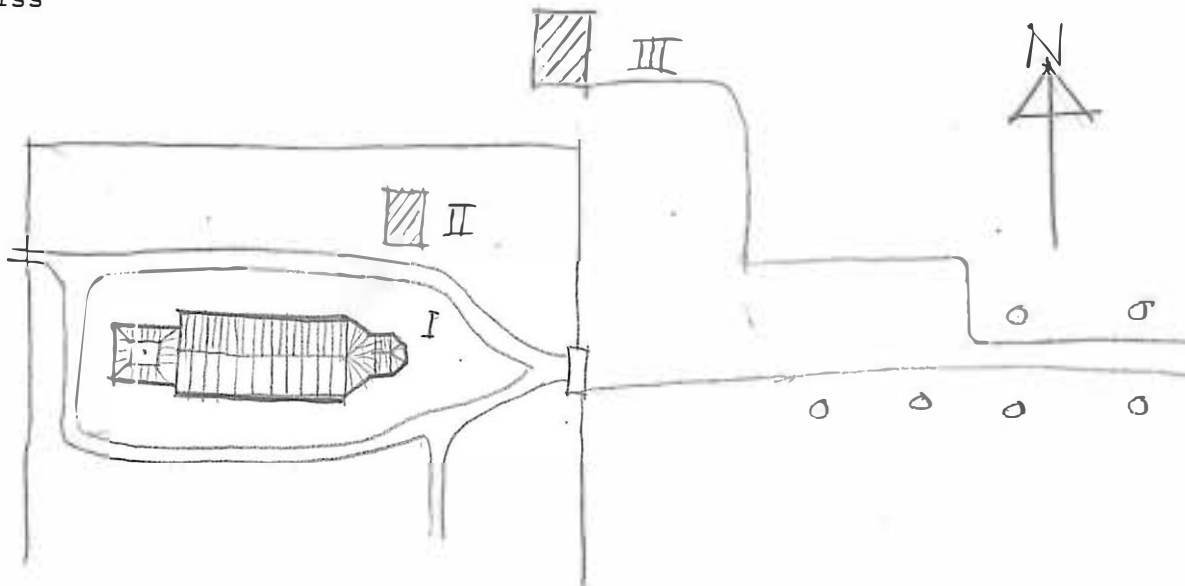

BYGGNADS INVENTERING 1976

S-län

Kommun Karlshad. Församl. KO Datum 25. Juni  
 Fastighet Karlshad 1:5 Film nr 73  
 Gårdsnamn ..... Karta 10380  
 Anl. art Poststadfastighet Sign. G7. 10a  
 Uppgiftslämnare Karl Åkerman ägare Åtgärder erfordras  
 Anteckningar ..... stomme .....  
 ..... fasad .....  
 ..... taktäckn. ....

Hus nr	Husets funktion	Bygg- mtr	Fasad mtr	Färg	Tak- täckn.	Byggn. år	Kommentar
I	Boningshus	2/3	ELL	24	205	u 1880-1910	Fyllbyggt senare
II	Garage/förråd	1	ELL	21	22	u 1937	
III	Fällare	1/2	--	21	12	u 1910-30	
IV							
V							
VI							
VII							
VIII							
IX							
X							

Planskiss

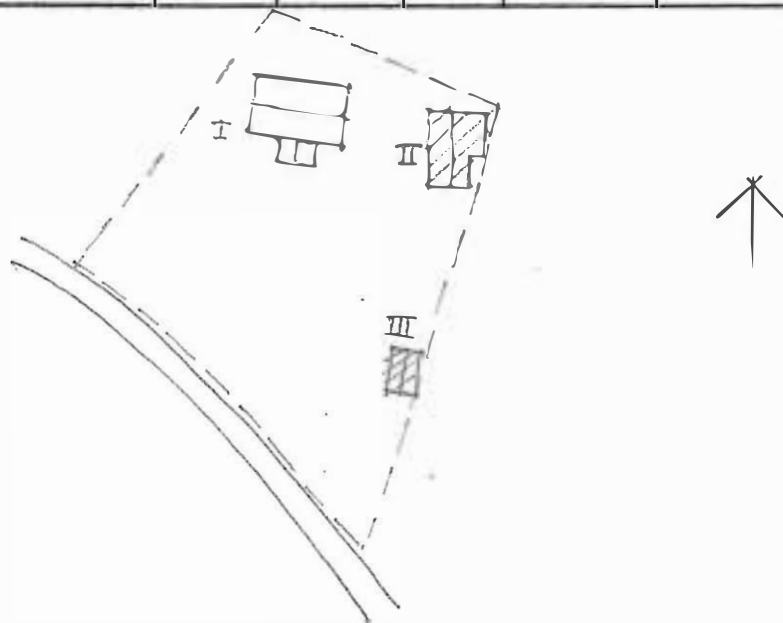

Kommun Karlstad..... Församl. Hog..... Datum 1. juli.....  
 Fastighet Jillnor 1:2..... Film nr K47.....  
 Gårdsnamn ..... Karta 10370.....  
 Anl. art. Östadsfastighet..... Sign. MSa, GP.....  
 Uppgiftslämnare ..... Åtgärder erfordras.  
 Anteckningar ..... stomme .....  
 ..... fasad .....  
 ..... taktäckn. ....

Hus nr	Husets funktion	Byggmtr	Fasad mtr	Färg	Taktäckn.	Byggn. år	Kommentar
I	Boningshus	B	LPS	X	PS	b 1900-30	
II	Garage	B	SSP	FR	Papp	b 193-50	
III	Boningshus/ magasin	T/B	SLL	FR	2T	1830-80	
IV	Vedbod/avträde	T/B	-/SSP	FR	PGr	b 1850-1900	
V							
VI							
VII							
VIII							
IX							
X							

Planskiss

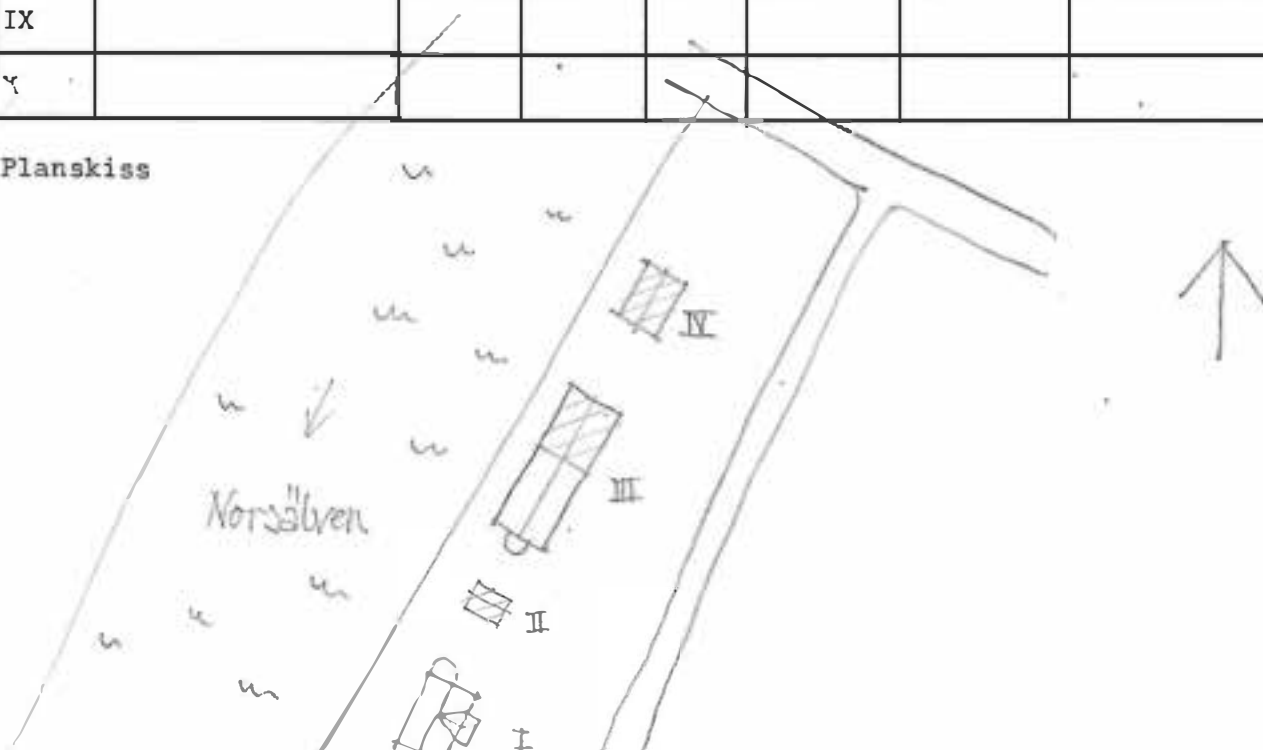

Kommun *Karlskrona* Församl. *Nor* Datum *22 juni*  
 Fastighet *1:5* Film nr *K30*  
 Gårdsnamn *10320* Karta *10320*  
 Anl. art *1:5* Sign. *10320*  
 Uppgiftslämnare *Åtgärder erfordras*  
 Anteckningar *stomme*  
*fasad*  
*taktäckn.*

Hus nr	Husets funktion	Bygg- mtr	Fasad mtr	Färg	Tak- täckn.	Byggn. år	Kommentar
I	<i>Bohushus</i>				<i>Gr</i>	<i>1900-1911</i>	
II	<i>Vedbod / Artråde</i>				<i>Gr</i>	<i>1900-1911</i>	
III							
IV							
V							
VI							
VII							
VIII							
IX							
X							

Planskiss

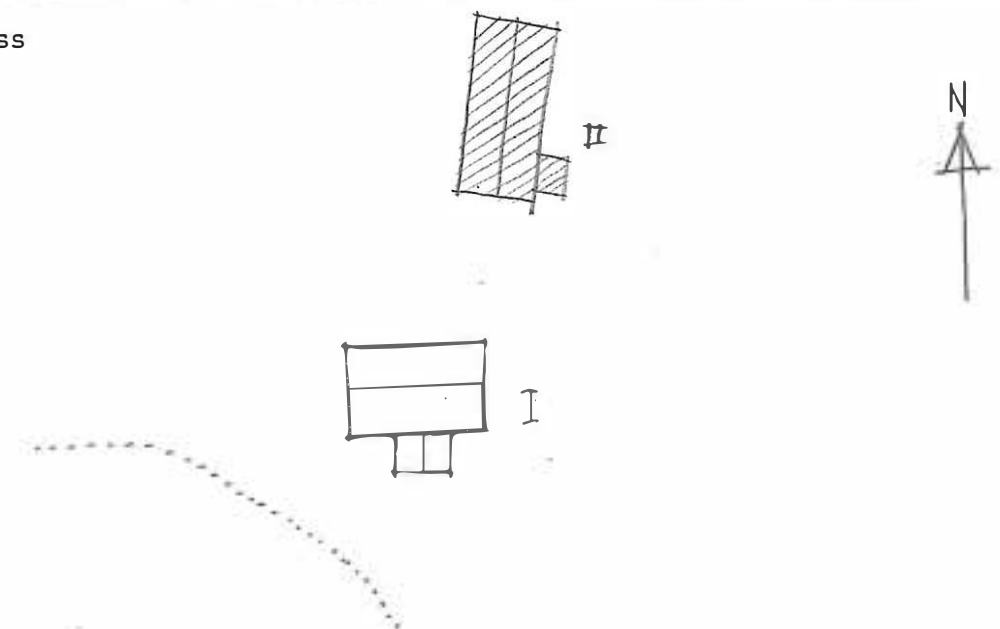

Kommun ..... Församl. .... Datum .....  
 Fastighet ..... Film nr .....  
 Gårdsnamn ..... Karta .....  
 Anl. art ..... Sign. ....  
 Uppgiftslämnare ..... Atgärder erfordras  
 Anteckningar ..... stomme .....  
 ..... fasad .....  
 ..... taktäckn. ....

Hus nr	Husets funktion	Bygg- mtr	Fasad mtr	Färg	Tak- täckn.	Byggn. år	Kommentar
I	Boningshus	1	SLL	FR	1T	1830-80	
II	Boningshus	2	SLL/SLE	FR	1T	1830-80	
III	Magasin/vagns- liden	B	SLE	FR	PGr	b 1950-70	
IV	Härbullare	B/B	-/SSI	-/FR	PGr	b 1850-1950	
V	Ladugård	B/B	-/SSI	FR	PGr	b 1900-20	
VI	Avtråde	B	-	FR	PGr	b 1900-40	
VII	Garage	B	PFv	IBr	Papp	b 1960-75	
VIII							
IX							
X							

Planskiss

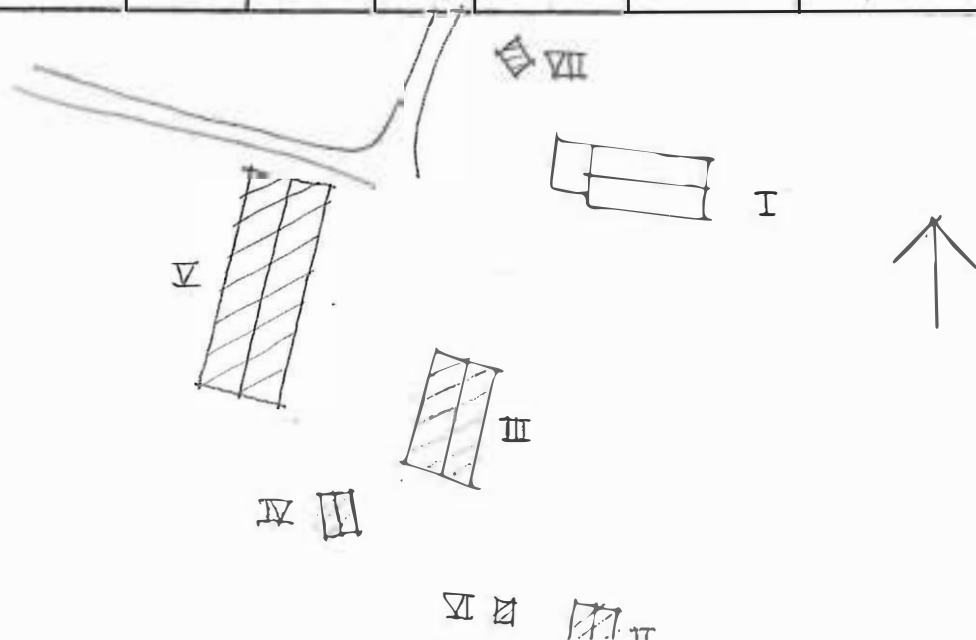

Kommun Fästuna Församl. Flor Datum 22 juni  
 Fastighet 111 Höllunga 1:5 Film nr 132  
 Gårdsnamn Örjöstorp Karta 10350  
 Anl. art id betydelse nu ödeställe Sign. M3a, G  
 Uppgiftslämnare ..... Åtgärder erfordras  
 Anteckningar ..... stomme .....  
 ..... fasad .....  
 ..... taktäckn. ....

Hus nr	Husets funktion	Bygg- mtr	Fasad mtr	Färg	Tak- täckn.	Byggn. år	Kommentar
I	Boningshus	I	SIL	GR	BR	1800-tal	
II							
III							
IV							
V							
VI							
VII							
VIII							
IX							
X							

Planskiss

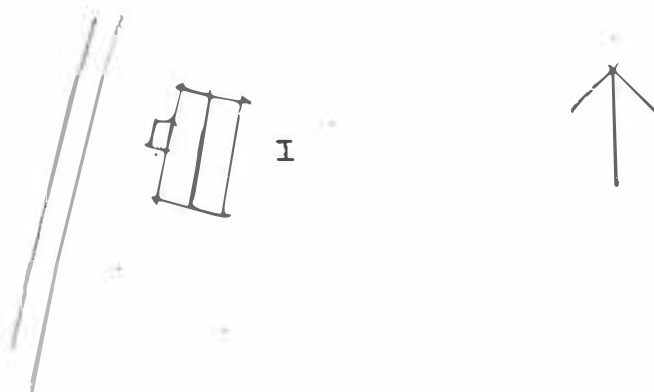

Kommun ..... Forsaml. .... Datum .....

Fastighet ..... Film nr .....

Gårdsnamn ..... Karta .....

Anl. art ..... Sign. ....

Uppgiftslämnare ..... Åtgärder erfordras  
 stomme .....  
 fasad .....  
 taktäckn. ....

Hus nr	Husets funktion	Bygg- mtr	Fasad mtr	Färg	Tak- täckn.	Byggn. år	Kommentar
I							
II							
III							
IV							
V							
VI							
VII							
VIII							
IX							
X							

Planskiss

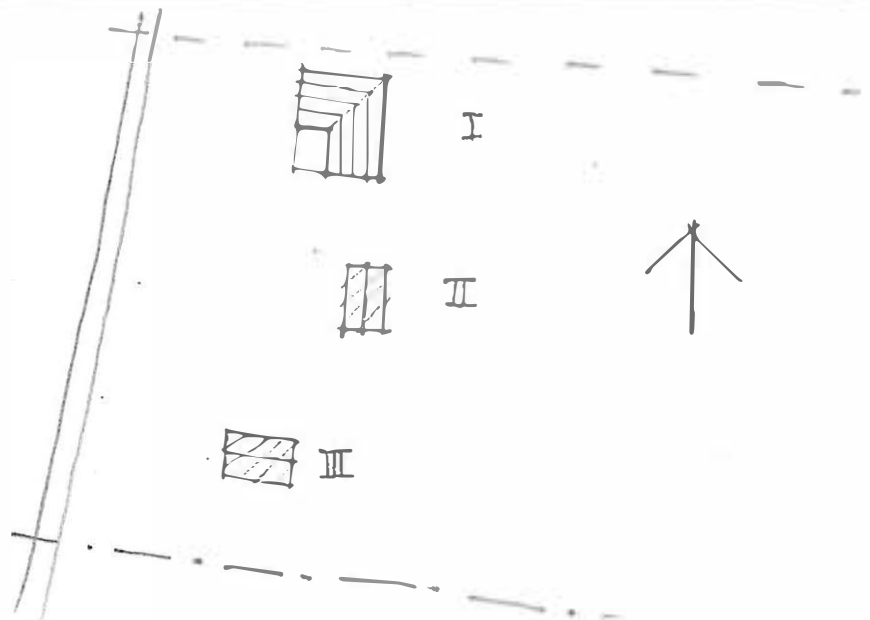

Kommun *Karlskrona*..... Församl. *St. Nikolai*..... Datum *25. juni*.....  
 Fastighet *1:5*..... Film nr *135*.....  
 Gårdsnamn ..... Karta *1980*.....  
 Anl. art *Trähus*..... Sign. *GP 135a*.....  
 Uppgiftslämnare ..... Åtgärder erfordras  
 Anteckningar ..... stomme .....  
 ..... fasad .....  
 ..... taktäckn. ....

Hus nr	Husets funktion	Byggmtr	Fasad mtr	Färg	Taktäckn.	Byggn. år	Kommentar
I	Boningshus	II	Solit	SV	2T	1940-1960	Träfamiljshus
II	Gårds	II	IPS	IR	2000	1960-75	
III	Boningshus	II	SLL	FR	2T	1890-1910	Troligen sommarbostad
IV	Maraciu	2/3	SLP/ SIL	FR	2T	1890-1910	
V	Avtråde/vedbod	II	SLL/ --	FR	2t	1900-30	
VI	Jordkällare	II	--	--	2T	1890-1910	
VII							
VIII							
IX							
X							

Planskiss

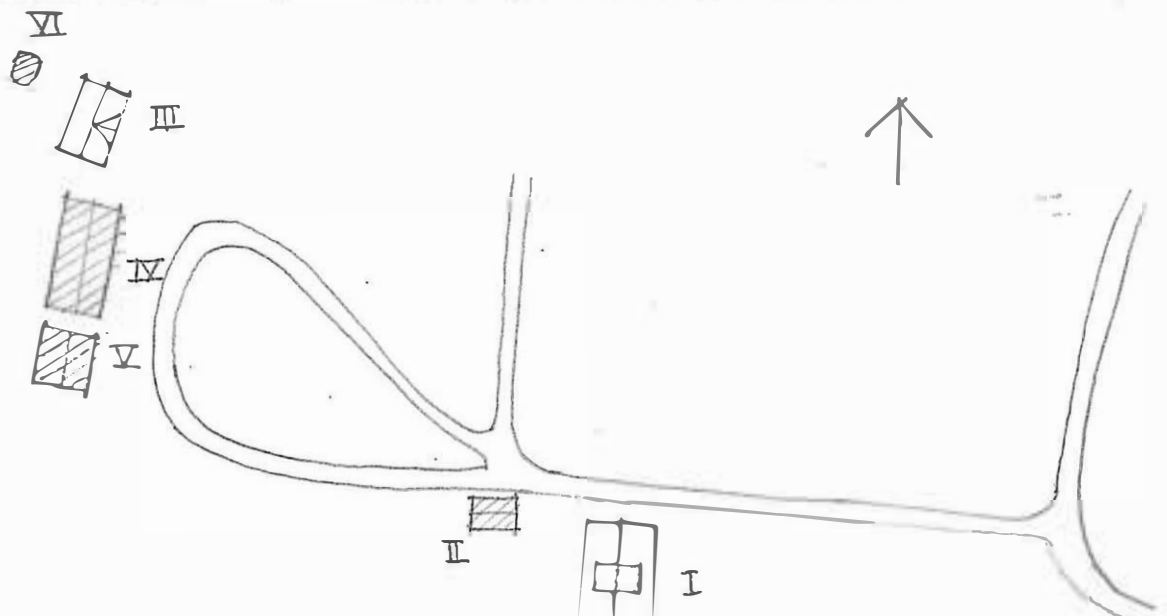

Kommun Ärle Församl. Ärle Datum 27 juni  
 Fastighet TÄM 1:6 Film nr 35  
 Gårdsnamn ..... Karta 1000  
 Anl. art Landbruk Sign. 100 87  
 Uppgiftslämnare ..... Åtgärder erfordras  
 Anteckningar ..... stomme .....  
 ..... fasad .....  
 ..... taktäckn. ....

Hus nr	Husets funktion	Byggmtr	Fasad mtr	Färg	Taktäckn.	Byggn. år	Kommentar
I	Boningshus	B	IPG	GG	25	1900-30	
II	Garage/förråd	B	IPG	GG	25	1900-30	
III	Garage	B	IPV	FG	27	1940-60	
IV	Vedskjul	B	SSP	FA	27	1900-50	
V	Ladugård	B	SSP	FA	27	1900-50	
VI							
VII							
VIII							
IX							
X							

Planskiss

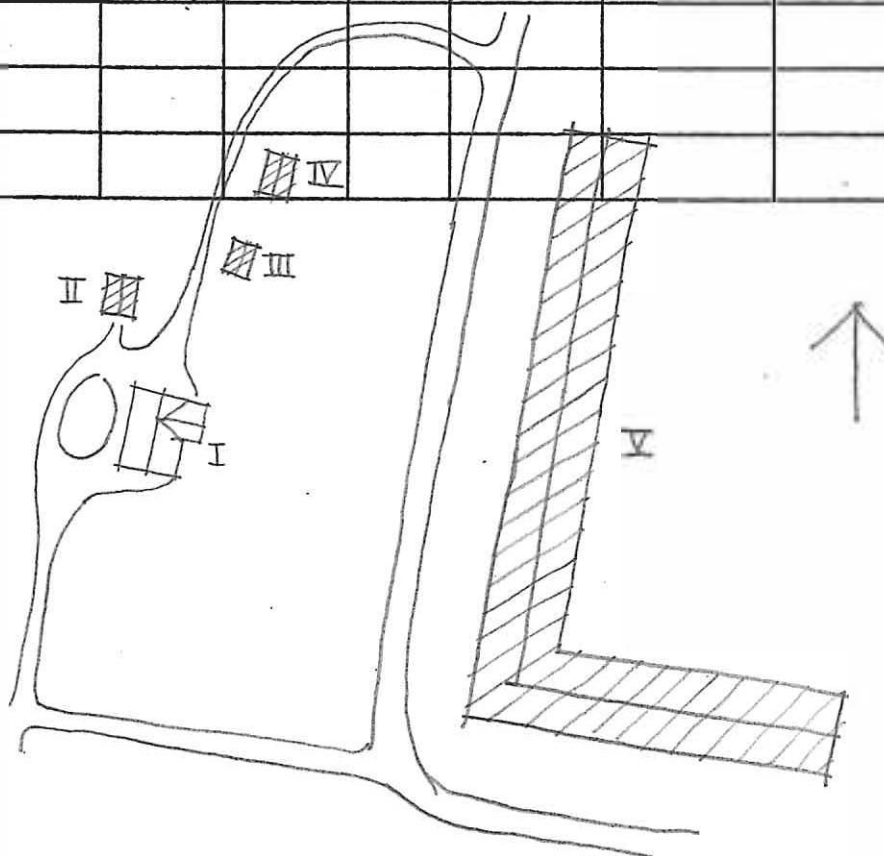

Kommun Karlstad Församl. Var Datum 30. Juni  
 Fastighet Fellerud 1:21 Film nr 143  
 Gårdsnamn ..... Karta 1051  
 Anl. art Bortlästfastighet, fd bondgård Sign. OP, 1051  
 Uppgiftslämnare Stig-Ake Lind ägare Åtgärder erfordras  
 Anteckningar ..... stomme .....  
 ..... fasad .....  
 ..... taktäckn. ....

Hus nr	Husets funktion	Byggmtr	Fasad mtr	Färg	Taktäckn.	Byggn. år	Kommentar
I	Boningshus	I	SD	VE	21	1864	
II	Magasin	I	-	FE	100	1864	
III	Garage	II	F	FE	200	1968	
IV	Vedbed	II	-/ SD	FE	IK	1920-50	
V							
VI							
VII							
VIII							
IX							
X							

Planskiss

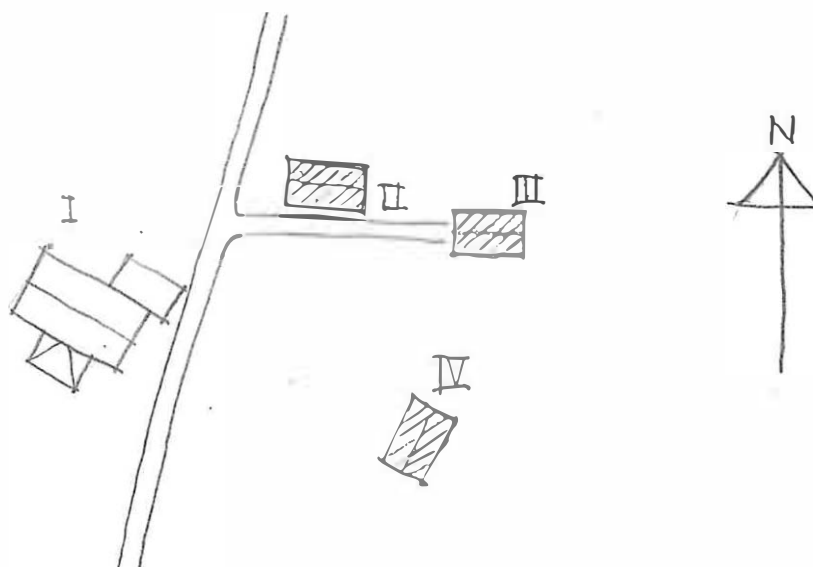

BYGGNADSVINVENTERING 1976

S-län

Kommun Karlstad Församl. Nor Datum 18 Juni  
 Fastighet Mon 1:1 Film nr K23  
 Gårdsnamn Stuteri Karta 10371  
 Anl. art Stuteri Sign. MSa, GP  
 Uppgiftslämnare Mycket välskött Åtgärder erfordras  
 Anteckningar Mycket välskött stomme fasad  
 Uppgifter från "I värmalands gods och gårdar" taktäckn.

Hus nr	Husets funktion	Byggmtr	Fasad mtr	Färg	Taktäckn.	Byggn. år	Kommentar
I	Boningshus	B	SLL	OV	BT	u 1780	Påbyggt och tillbyggt vid olika tillfällen
II	Förråd	T	SLL	FR	1T/2T	u 1830	Fd. drängstuga
III	Sädesmagasin	T	-	FR	1T	u 1882	Årtal på vindflöjeln
IV	Garage/stall	B	SLL	FR	FGr	b 1900-tal	Totalrenoverat 60-talet
V	Vagnslider	B	SLL/SSP	FR	BT	b 1880-1920	
VI	Lada/stall	B/1/2	SSP/Spritt	FR/IV	BT	b 1880-1920	
VII	Loge	B	SSP	FR	2T	b 1900-tal	
VIII	Ladugård	B/Tg	SSP/Spritt	FR/SV	2T	b 1880-1940	
IX	Bostadshus	T	SLL	FR	2T	b 1800-tal	Fd rättarbostad numera väststuga
X	Bostadshus	T	SLL	FR	2T	b 1800-tal	Arbetarbostad

Planskiss

XI Uthus B SSP FR FGr b 1900-tal.

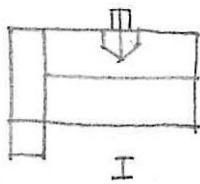
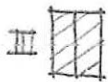
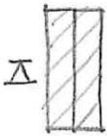
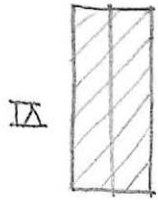
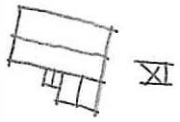

1:1 NOW

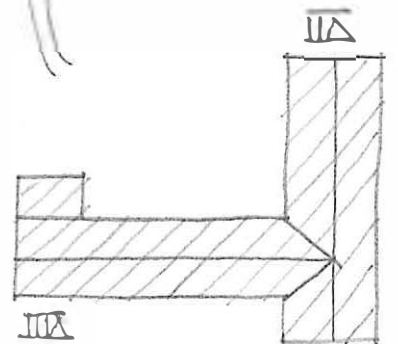

BYGGNAD SINVENTERING 1976

S-län

Kommun .. . . . . . Församl . . . . . Datum . 2. juli . . . . .  
 Fastighet .. . . . . . Film nr 151, 152 . . . . .  
 Gårdsmann .. . . . . . Karta . 10380 . . . . .  
 Anl. art .. . . . . . Sign. AB, MSA . . . . .  
 Uppgiftslämnare Järnlunds museums prästgårdsinventering 1975-76. Åtgärder erfordras  
 Anteckningar . Prästgården har troligen legat på samma plats . . . . . stomme . . . . .  
 . sedan 1800-talet, då äldsta kyrkan kom till . . . . . fasad . . . . .  
 . . . . . taktäckn. . . . .

Hus nr	Husets funktion	Bygg mtr	Fasad mtr	Färg	Tak-täckn.	Byggn. år	Kommentar
I	Boningshus	T	SLL	BR	ST	u 1970-tal	1780? 1780?
II	Garage	T	-	BR	1T	1850-1900	Tidigare ladugård
III	Uthus	B	SLL	BR	2T	1880-1910	Id avträde höns- hus m m
IV	Boningshus	B	SLL	BR	2T	1930-50	
V	Vagnslider	B/T	-	BR	1t	1900-1940	
VI	Ladugård	KS/B	Sjät, SSP	BR	2T	1900-1940	
VII	Boningshus	B	SLL	BR	2T	1880-1910	
VIII	Uthus	S	-	-	2T	1800-tal	
IX	Småstuga	KS	-	-	1t	1950-60	
X	Uthus	B	SLL	BR	2T	1920-tal	
XI	Boningshus	T ?	SLL	BR	2T	1920-tal	
XII	Boningshus	B	SLL	BR	1T	1930-60	
XIII	Garage	B	SLL	BR	1T	1930-60	
XIV	Uthus	B	SLL	BR	2T	1920-50	

NOR 1:1  
PRÄSTGÅRDEN

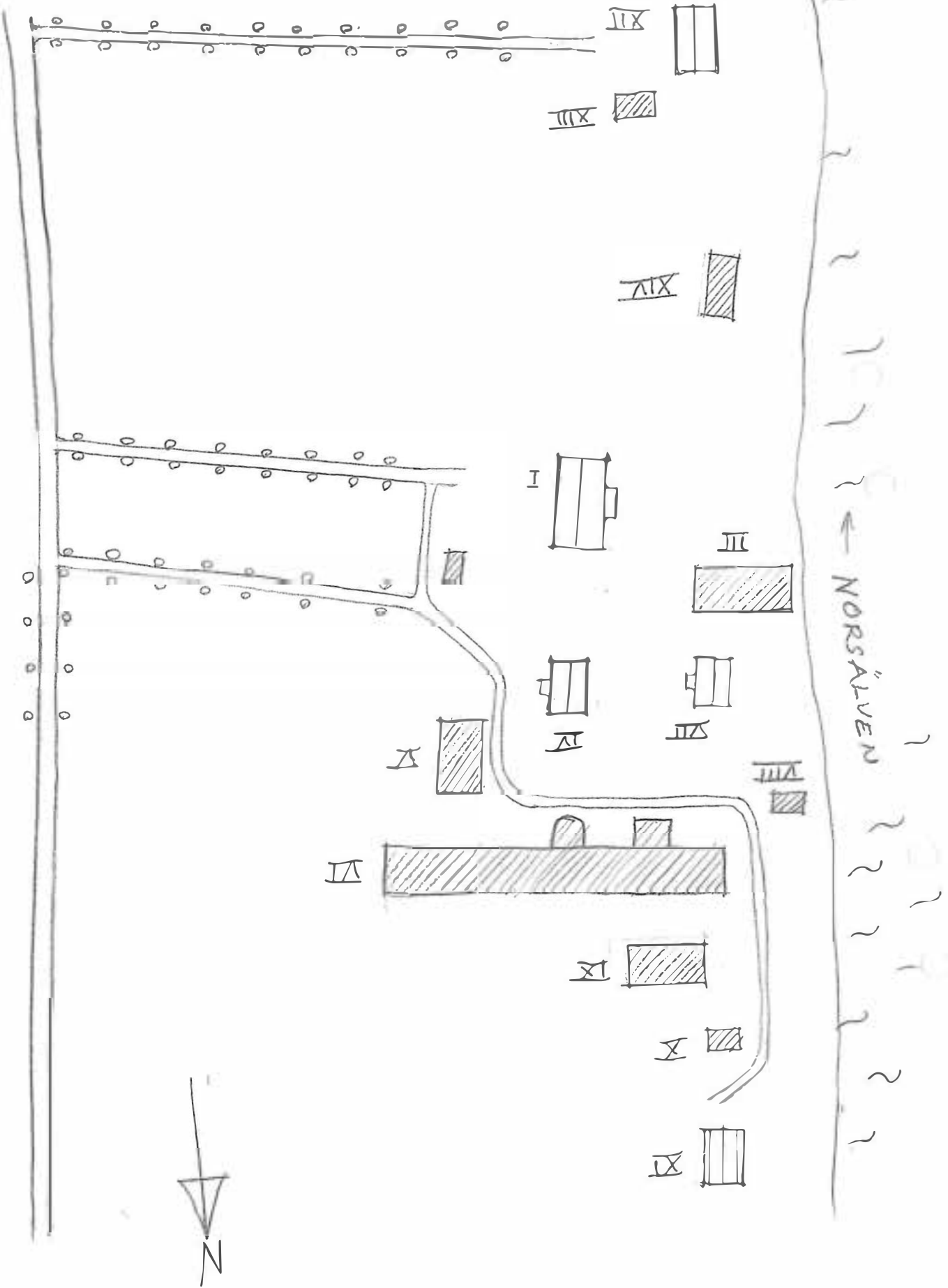

Kommun ~~Malma~~..... Församl. ~~Nors~~..... Datum 29 juni.....  
 Fastighet ~~Nors~~... 1:9..... Film nr ~~K42, K43~~.....  
 Gårdsnamn ..... Karta 10380.....  
 Anl. art ~~Henbygdsgård~~..... Sign. ~~MSa, GP~~.....  
 Uppgiftslämnare ..... Åtgärder erfordras  
 Anteckningar ~~Henbygdsgård anläggs 1932. Uppgifter från~~ ..... stomme .....  
 ..... "Nors socken" av Carl Mellkvist. .... fasad .....  
 ..... taktäckn. ....

Hus nr	Husets funktion	Byggmtr	Fasad mtr	Färg	Taktäckn.	Byggn. år	Kommentar
I	Henbygdsgård	T	SLP	FR	1T	717	Flyttad från Malma gård
II	Stall	T	-/SLP	FR	1B	700-tal	Från Skruvstad i Grums
III	Sockenmagasin	T	-	FR	1T	815	
IV	Kölna (bastu)	T	-	-	Torv	952	Rekonstruerad
V	Vaktmästarbostad	T	SLP	FR	1T	1770-1840	Flyttad från Melleruds-torp
VI	Avträde	T	-	FR	Torv	750-1850	Från Nors prästgård
VII	Garage	B	SSP	FR	EGr	960	
VIII							
IX							
X							

Planskiss

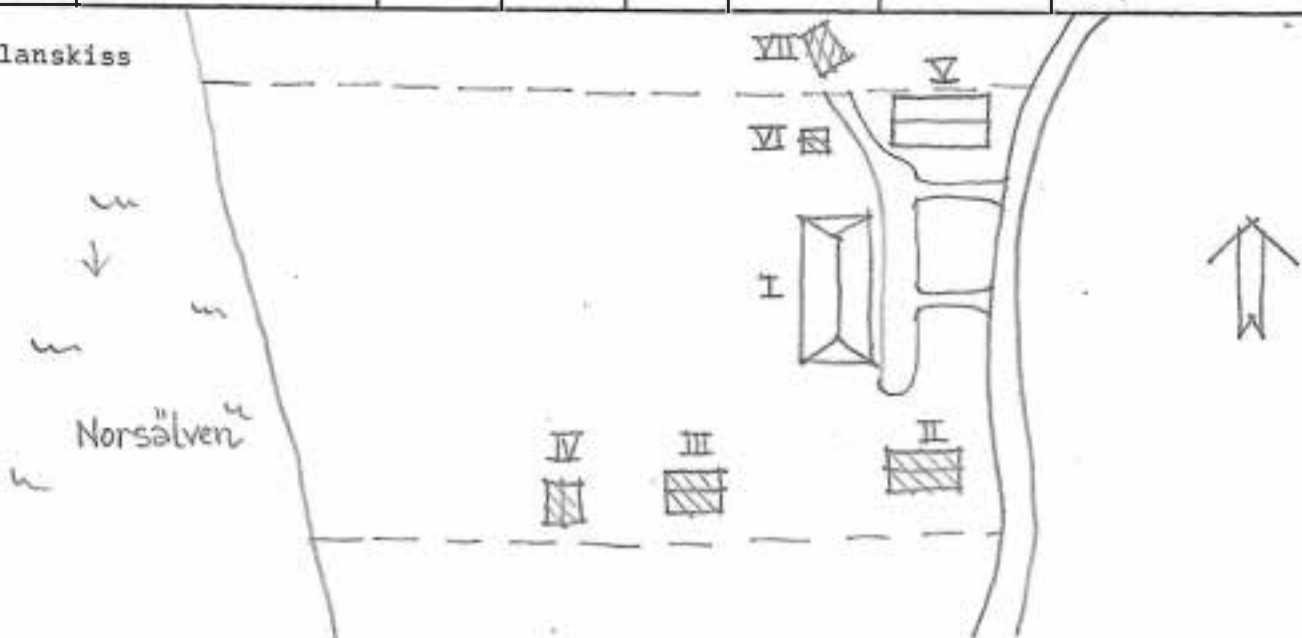

BYGGNADSINVENTERING 1976

S-län

Kommun ~~Korsnäs~~..... Församl. ~~Vör~~..... Datum ~~30 juni~~.....  
 Fastighet ~~Norra Trossnäs 1:10~~..... Film nr ~~143~~.....  
 Gårdsnamn ..... Karta ~~1:1000~~.....  
 Anl. art ~~Bostadsfastighet~~..... Sign. ~~GP, M5a~~.....  
 Uppgiftslämnare ..... Åtgärder erfordras  
 Anteckningar ~~Få. Bygdepård och bönehus~~..... stomme .....  
 ..... fasad .....  
 ..... taktäckn. ....

Hus nr	Husets funktion	Byggmtr	Fasadmtr	Färg	Taktäckn.	Byggn. år	Kommentar
I	Boningshus	I	SLL	UV	2T	b 1850-1900	
II	Vedbod	II	-	FR	2T	1940-60	
III							
IV							
V							
VI							
VII							
VIII							
IX							
X							

Planskiss

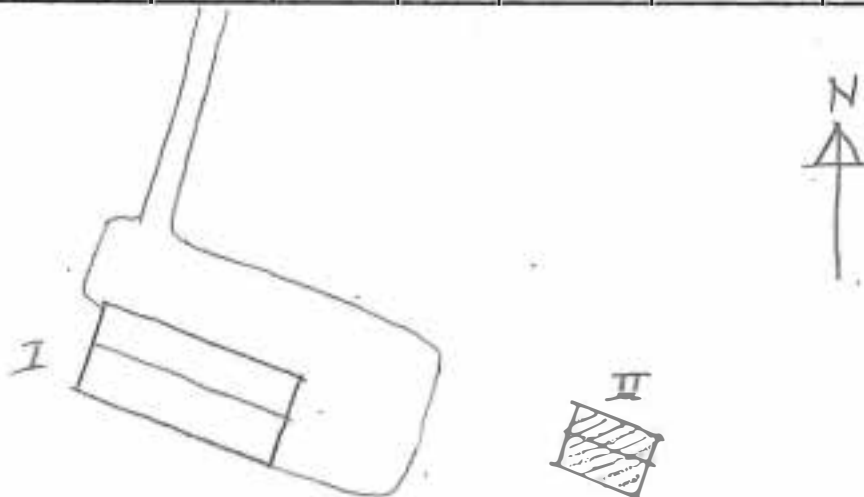

BYGGNADSINVENTERING 1976

S-län

Kommun ... Församl. ... Datum ...  
 Fastighet ... Film nr ...  
 Gårdsnamn ... Karta ...  
 Anl. art ... Sign. ...  
 Uppgiftslämnare ... Åtgärder erfordras  
 Anteckningar ... stomme ...  
 ... fasad ...  
 ... taktäckn. ...

Hus nr	Husets funktion	Byggmtr	Fasad mtr	Färg	Taktäckn.	Byggn. år	Kommentar
I	Boningshus	T	SLL	OG	IGr	u 1880-90	
II	Boningshus	T	SLL	OG	IGr	u 1850-1900	Ombyggt cellare
III	Garage	B	SSP	FR	IGr	b 1950-60	
IV	Garage	B	SLL	OG	IGr	b 1950-65	
V	Ladugård	KS/B	-/SSP	-/FR	PRG/IGr	u 1894	
VI	Maskinhall	B	Board	FR	IGr	b 1950-70	Ombyggt masksin
VII	Vattentorn	OG	Sprit	SV	IGr	u 1925	
VIII	Garage	KS/B	-/SLL	-/FR	ET	u 1968	
IX							

Planskiss

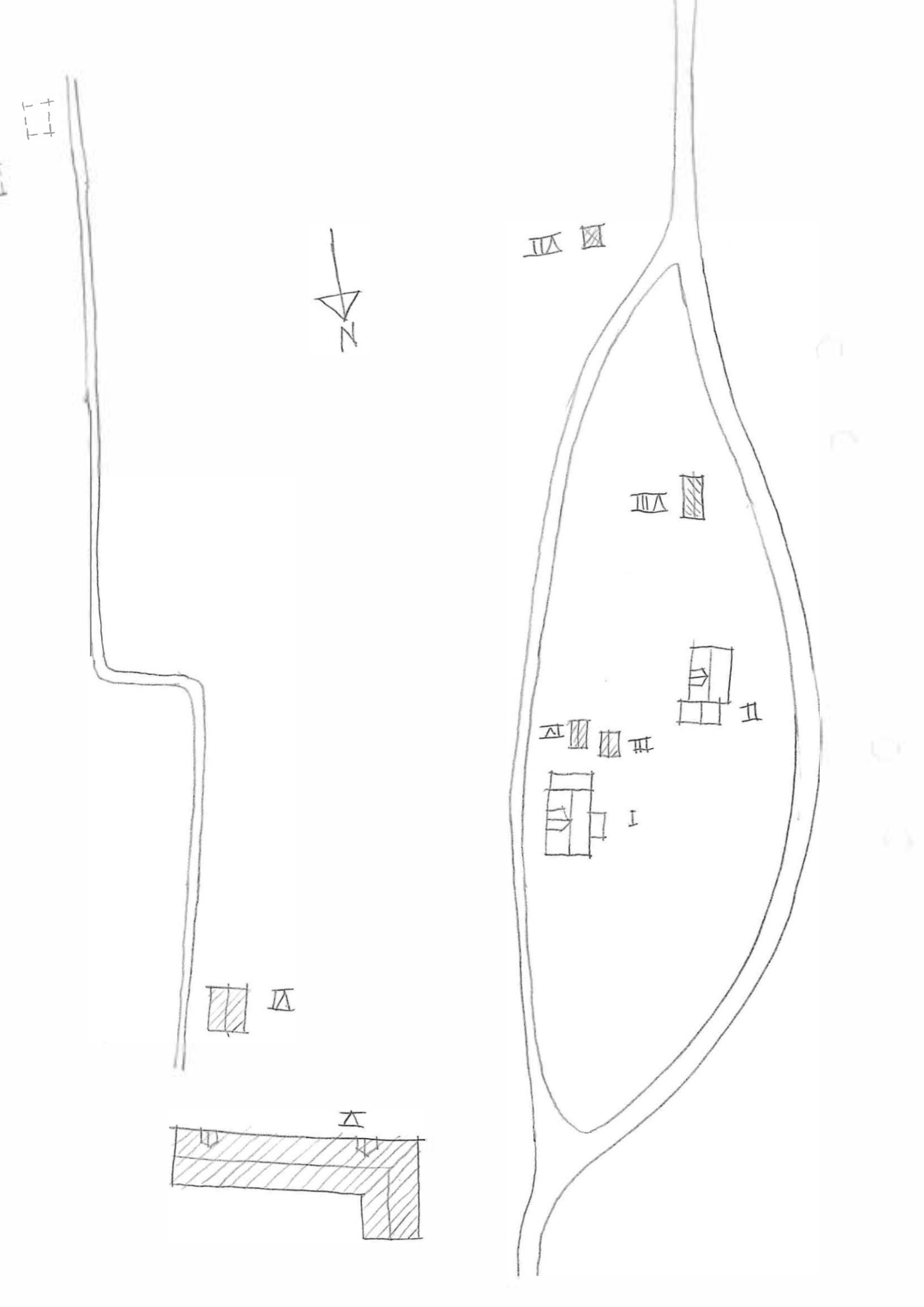

Kommun Karlstad..... Församl. Nor..... Datum 1. juli.....  
 Fastighet Norsbacken 1:1..... Film nr 1547.....  
 Gårdsnamn ..... Karta 10370.....  
 Anl. art Postkontor..... Sign. N5a, G.....  
 Uppgiftslämnare ..... Åtgärder erfordras  
 Anteckningar Huset har tidigare använts som affär, matservering, ungdomsbostäder till sågverksarbetarna..... stomme .....  
 fasad .....  
 taktäckn. ....

Hus nr	Husets funktion	Byggmtr	Fasad mtr	Färg	Taktäckn.	Byggn. år	Kommentar
I	Postkontor	B	LES	OG	Papp	1890-1930	
II							
III							
IV							
V							
VI							
VII							
VIII							
IX							
X							

Planskiss



Kommun *Åre*..... Församl. *Åre*..... Datum *1.11.77*.....  
 Fastighet *Åre 104*..... Film nr *447*.....  
 Gårdsnamn ..... Karta *19370*.....  
 Anl. art *Bostadsfastighet*..... Sign. *H80, GP*.....  
 Uppgiftslämnare ..... Åtgärder erfordras  
 Anteckningar ..... stomme .....  
 ..... fasad .....  
 ..... taktäckn. ....

Hus nr	Husets funktion	Byggmtr	Fasad mtr	Färg	Taktäckn.	Byggn. år	Kommentar
I	<i>Boningshus</i>	<i>I</i>	<i>SLP</i>	<i>OG</i>	<i>SL</i>	<i>1850-1900</i>	<i>Onebott</i>
II							
III							
IV							
V							
VI							
VII							
VIII							
IX							
X							

Planskiss



Kommun Karlstad..... Församl. Mor..... Datum 29 juni.....  
 Fastighet Qlötter... 1:1..... Film nr 341.....  
 Gårdsnamn ..... Karta 10580.....  
 Anl. art Jordbruk..... Sign. GP. MSa.....  
 Uppgiftslämnare ... Ove Andersson..... Åtgärder erfordras  
 Anteckningar Länsmansboställe..... stomme .....  
 ..... fasad .....  
 ..... taktäckn. ....

Hus nr	Husets funktion	Bygg- mtr	Fasad mtr	Färg	Tak- täckn.	Byggn. år	Kommentar
I	Boningshus	T/B	SPS/ SLL	OBg	2T/ papp	b 1890-1920	
II	Magasin	T	-	FR	IX	b 1830-1880	Tidvis häkte
III	Avtråde	B	-	-	IX	b 1900-30	
IV	Ladugård	Tg/B	-	FR	Et	b 1910-40	
V	Klubblokal	B	SLL	OBg	2T	b 1910-30	Fd boningshus
VI	Flygelbyggnad	T	SLP	FR	1T	b 1330-1880	Fd drängstuga m m
VII							
VIII							
IX							
X							

Planskiss

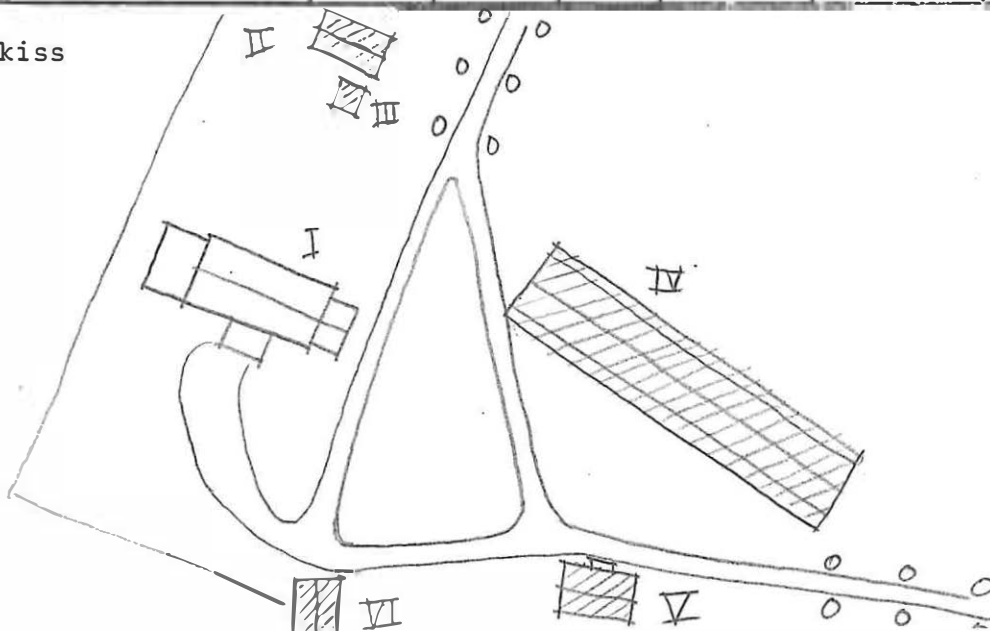

BYGGNADSINVENTERING 1976

S-län

Kommun Karlstad..... Församl. Nor..... Datum 29 juni.....  
 Fastighet Olsäter 1:3..... Film nr 40.....  
 Gårdsnamn ..... Karta 10390.....  
 Anl. art Bostadsfastighet..... Sign. MSa GP.....  
 Uppgiftslämnare ..... Åtgärder erfordras  
 Anteckningar ..... stomme .....  
 ..... fasad .....  
 ..... taktäckn. ....

Hus nr	Husets funktion	Byggmtr	Fasad mtr	Färg	Taktäckn.	Byggn. år	Kommentar
I	Boningshus	T	SLP	FR	2T	b 1890-1920	
II	Tvättstuga/ vedbod	B	SLP	FR	Papp	b 1890-1920	
III	Gäststuga/garage	B	SLL/-	FR	Papp	1930-1950	
IV							
V							
VI							
VII							
VIII							
IX							

Planskiss

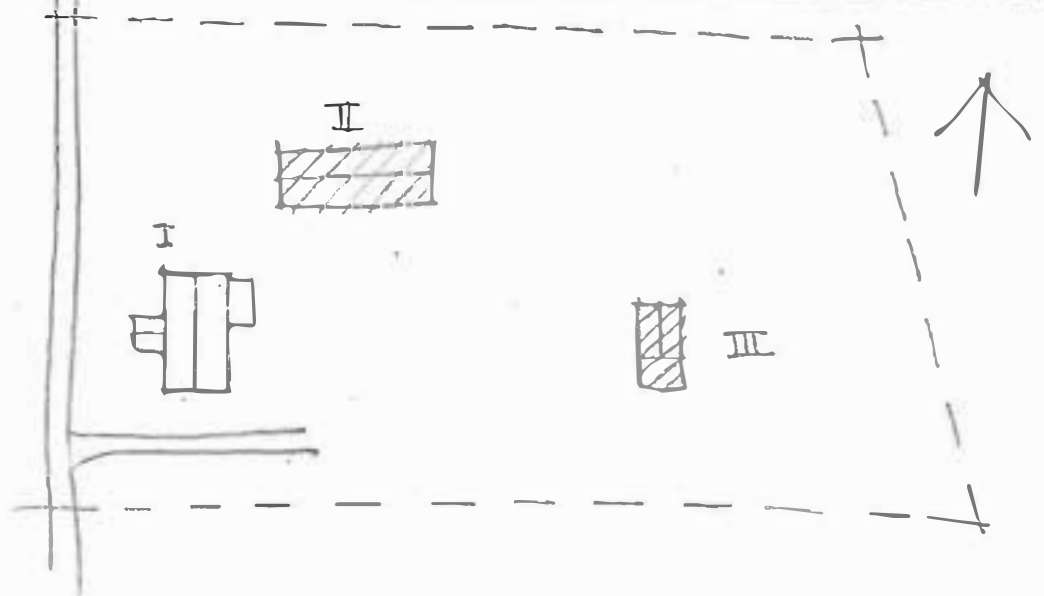

BYGGNADSVINVENTERING 1976

S-län

Kommun Marlöv..... Församl. Mar..... Datum 29 juni.....  
 Fastighet Olstorp 1:6..... Film nr K41.....  
 Gårdsnamn ..... Karta 10380.....  
 Anl. art Fd bryggeri..... Sign. GP, MSA.....  
 Uppgiftslämnare Gösta Johansson (bryggerikörare)..... Åtgärder erfordras  
 Anteckningar ..... stomme .....  
 ..... fasad .....  
 ..... taktäckn. ....

Hus nr	Husets funktion	Byggmtr	Fasad mtr	Färg	Taktäckn.	Byggn. år	Kommentar
I	Nederlar	B	SLP/ LFS	OG	PK	1890	
II	Nederlar	T/B	LFS	GV	PK	1890	
III	Fd stall	T/B	SLP	FR	PK	1890	
IV							
V							
VI							
VII							
VIII							
IX							
X							

Planskiss

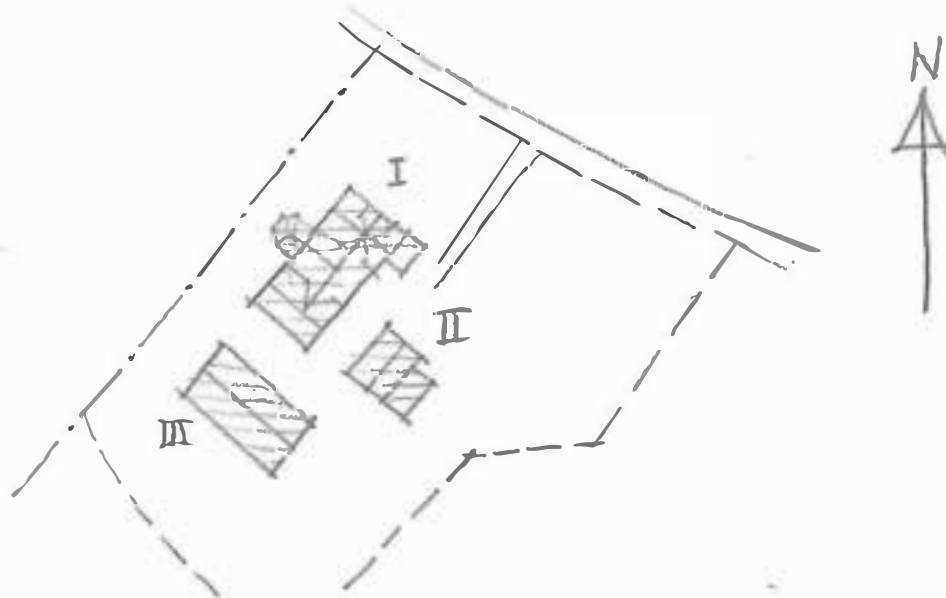

Kommun Karlstad..... Församl. Nor..... Datum 1. juli.....  
 Fastighet Ris.....1:3..... Film nr K47.....  
 Gårdsnamn Ris..... Karta 10370, 10380.....  
 Anl. art Ed. hängÅnd. nu semesterhem för döva..... Sign. MSA, GP.....  
 Uppgiftslämnare ..... Åtgärder erfordras  
 Anteckningar ..... stomme .....  
 ..... fasad .....  
 ..... taktäckn. ....

Hus nr	Husets funktion	Bygg- mtr	Fasad mtr	Färg	Tak- täckn.	Byggn. år	Kommentar
I	Boningshus	T	Rapp	SV	SK	u 1700-50	Renoverat 1850
II	Boningshus	T	-	OG	2T	b 1800-1850	
III	Magasin/ tvätttrum	T/R	SLP/SL	FR	2T	b 1800-tal	
IV							
V							
VI							
VII							
VIII							
IX							
X							

Planskiss

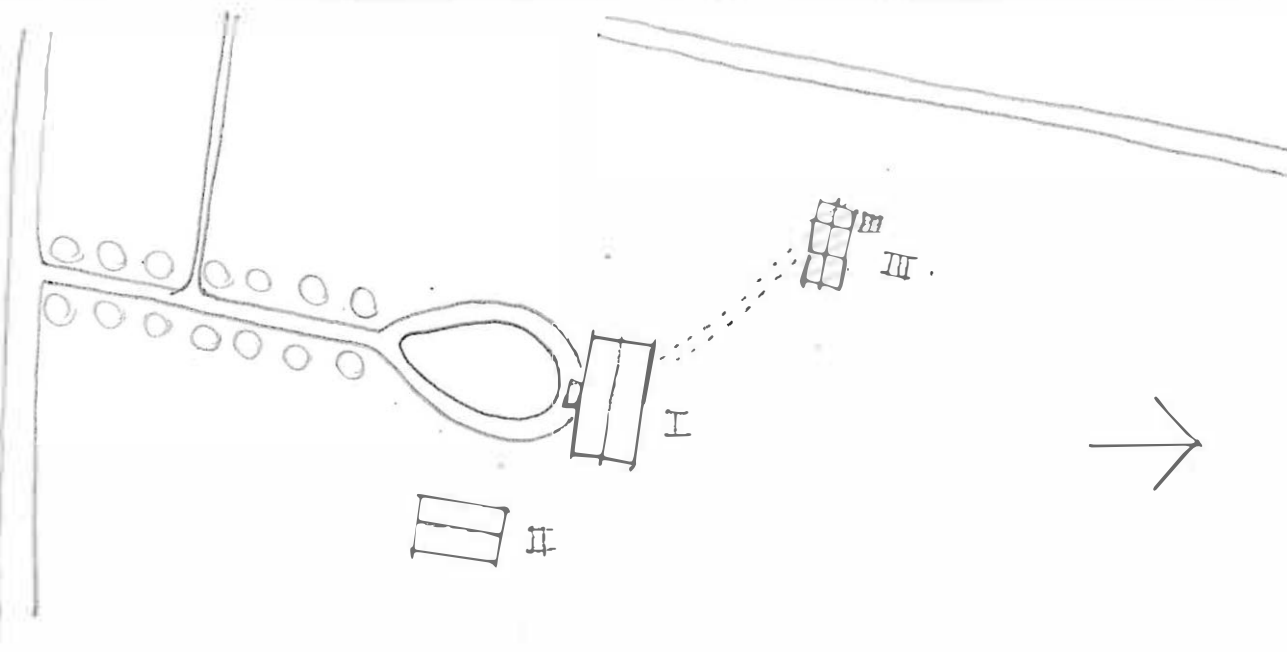

Kommun .. Karlstad ..... Församl. .. Nor ..... Datum .. 7. juli .....  
 Fastighet .. Risa .. 1:4 ..... Film nr .. K48 .....  
 Gårdsnamn .. Risa skola ..... Karta 10370 .....  
 Anl. art .. Fd. skola nu kontor åt Karlstadplattan ..... Sign. .. GP, MSA .....  
 Uppgiftslämnare ..... Åtgärder erfordras  
 Anteckningar ..... stomme .....  
 ..... fasad .....  
 ..... taktäckn. ....

Hus nr	Husets funktion	Byggmtr	Fasad mtr	Färg	Taktäckn.	Byggn. år	Kommentar
I	Kontor	B	SLP	FR	2T	b 1910-30	
II	Redskapsförråd	B	SLI	FR	2T	b 1910-30	Fd. avträde
III							
IV							
V							
VI							
VII							
VIII							
IX							
X							

Planskiss

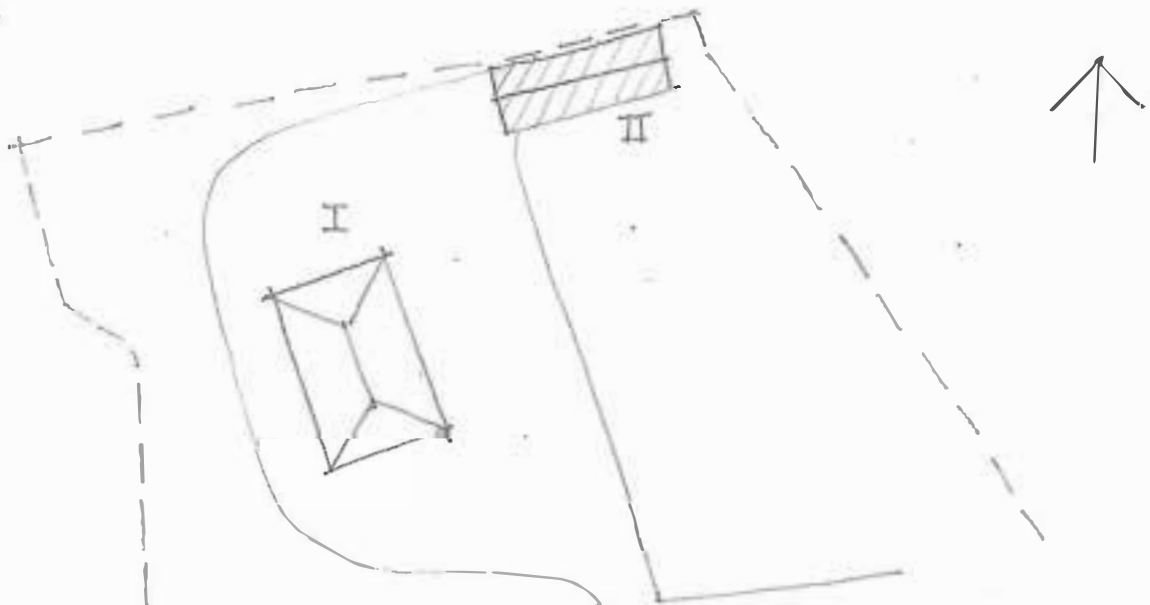

Kommun Varistad..... Församl. Var..... Datum 21 juni.....  
 Fastighet Fudsta 4:24..... Film nr 1427.....  
 Gårdsnamn Bråterna..... Karta 10390.....  
 Anl. art Pl. torp. numera sommarbostad..... Sign. MSa, GP.....  
 Uppgiftslämnare Markägaren..... Åtgärder erfordras  
 Anteckningar ..... stomme .....  
 ..... fasad .....  
 ..... taktäckn. ....

Hus nr	Husets funktion	Bygg- mtr	Fasad mtr	Färg	Tak- täckn.	Byggn. år	Kommentar
I	Boningshus		SLP	FR	PGö	1800-tal	Omhändert omkr 1900
II	Artråde/vedbod	B	SSP	FR	PGö	1970-tal	
III	Färråd	B	SLP	FR	PX	1900-50	
IV	Vagnslider	B	SLP	FR	2T	1900-50	
V	Ladugård	S/B	-/SLP	-/FR	PGö	1800-tal	
VI	Jordkällare	S	-	-	-	1800-tal	
VII							
VIII							
IX							
X							

Planskiss

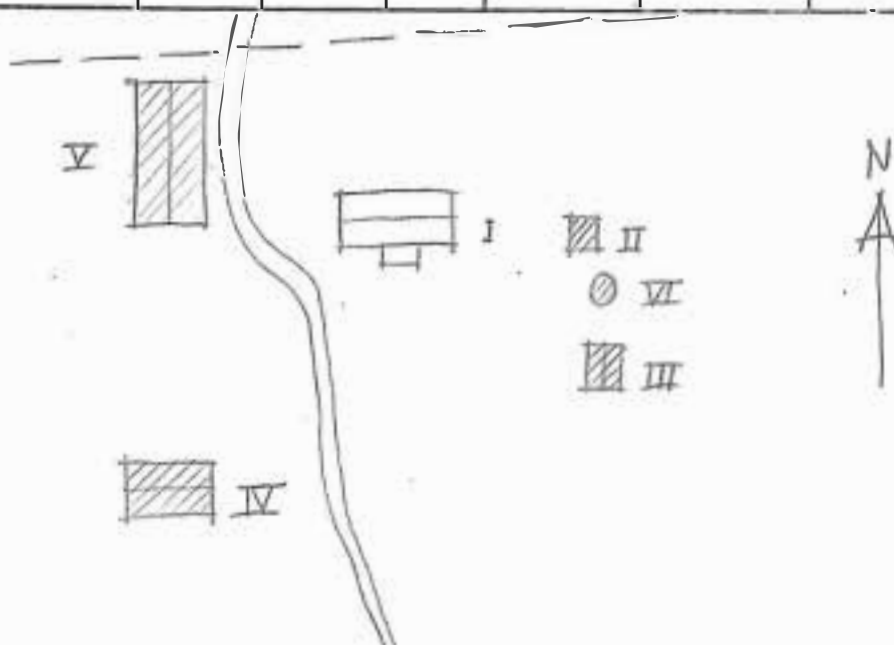

Kommun Varlsbo..... Församl. Varlsbo..... Datum 21. juni.....  
 Fastighet Budabo 1:21..... Film nr 126-127.....  
 Gårdsnamn Klumberud..... Karta 10390.....  
 Anl. art 35 son. annor. sommarbostad..... Sign. 150, 50.....  
 Uppgiftslämnare ..... Åtgärder erfordras  
 Anteckningar ..... stomme .....  
 ..... fasad .....  
 ..... taktäckn. ....

Hus nr	Husets funktion	Byggmtr	Fasadmtr	Färg	Taktäckn.	Byggn. år	Kommentar
I	Boningshus	G	SII	73	PG	b 1850-1900	
II	Vistelsebod	G	-/SII	73	spån	b 1850-1900	
III	Lo-g	B	S&P	71	II	b 1850-1900	
IV	Ladugård	B	S&P	-	PGr	b 1875-1925	
V	Matkällare	B/B	-	-	II	b 1850-1900	
VI							
VII							
VIII							
IX							
X							

Planskiss

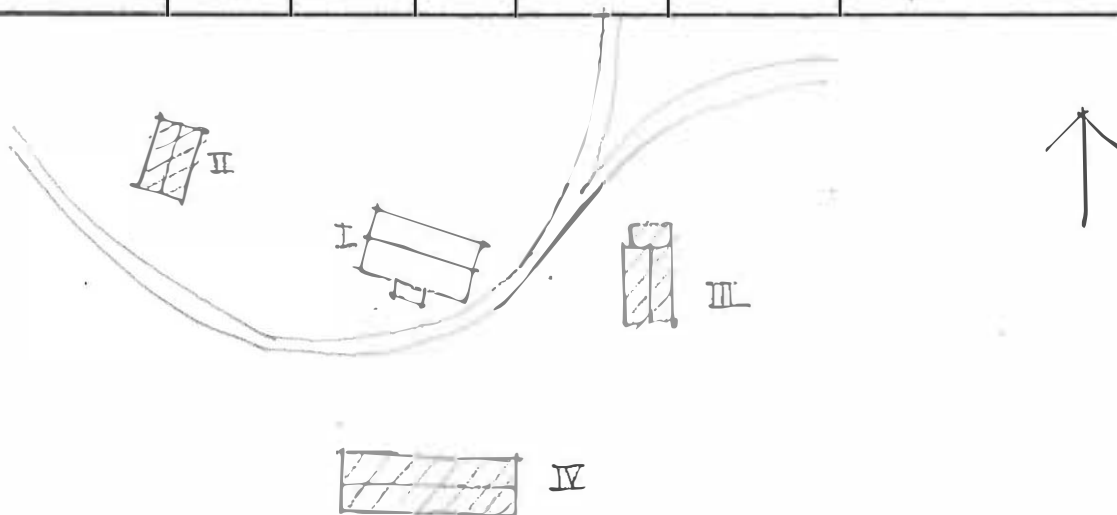

Kommun ..... Församl. .... Datum .22.11.76.....  
 Fastighet Rudsta 1:60 ..... Film nr 129.....  
 Gårdsnamn ..... Karta 1:5000.....  
 Anl. art .Fäbodgård..... Sign. .12.07.....  
 Uppgiftslämnare ..... Åtgärder erfordras  
 Anteckningar ..... stomme .....  
 ..... fasad .....  
 ..... taktäckn. ....

Hus nr	Husets funktion	Byggmtr	Fasad mtr	Färg	Taktäckn.	Byggn. år	Kommentar
I	Boningshus	T	SLB	FR	2F	b 1850-1900	Obetbott, ägs av Rudsta 1:60
II	Matkällare	G	-	-	1F/2/	b 1850-1900	
III	Ladugård	B/S/B	SSP	-/FR/	FR 2F	b 1870-1900	
IV	Magasin	B	-	FR	1Gr	b 1850-1900	Tillbyggt senare
V	Brygghus	T	SLB	FR	2F	b 1850-1900	
VI							
VII							
VIII							
IX							
X							

Planskiss

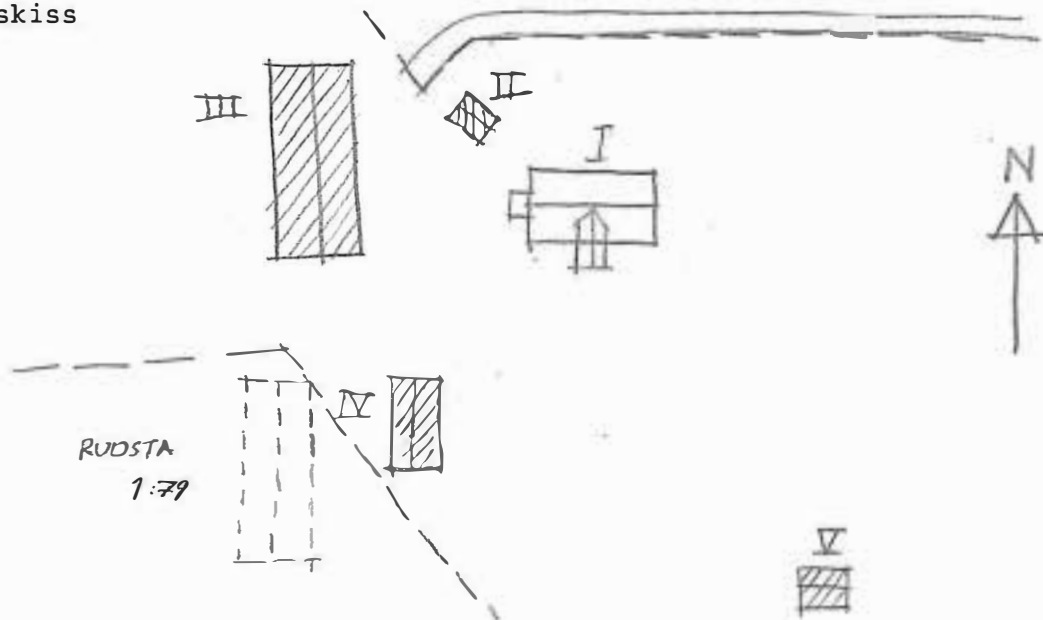

Kommun Karlshamn Församl. St. Petrus Datum 22 juni  
 Fastighet 1:123 Film nr K29  
 Gårdsnamn ..... Karta 10:90  
 Anl. art Byggnad Sign. 10:90  
 Uppgiftslämnare ..... Åtgärder erfordras  
 Anteckningar brukas troligen av granngård stomme .....  
 ..... fasad .....  
 ..... taktäckn. ....

Hus nr	Husets funktion	Byggmtr	Fasad mtr	Färg	Taktäckn.	Byggn. år	Kommentar
I	Boningshus	T	W/L	PR	2T	1900-30	Obebott
II	Magasin	T	S/W	PR	2T	1900-30	
III	Ladugård	S/B	-/WSP	-/PR	2T	1900-30	
IV							
V							
VI							
VII							
VIII							
IX							
X							

Planskiss

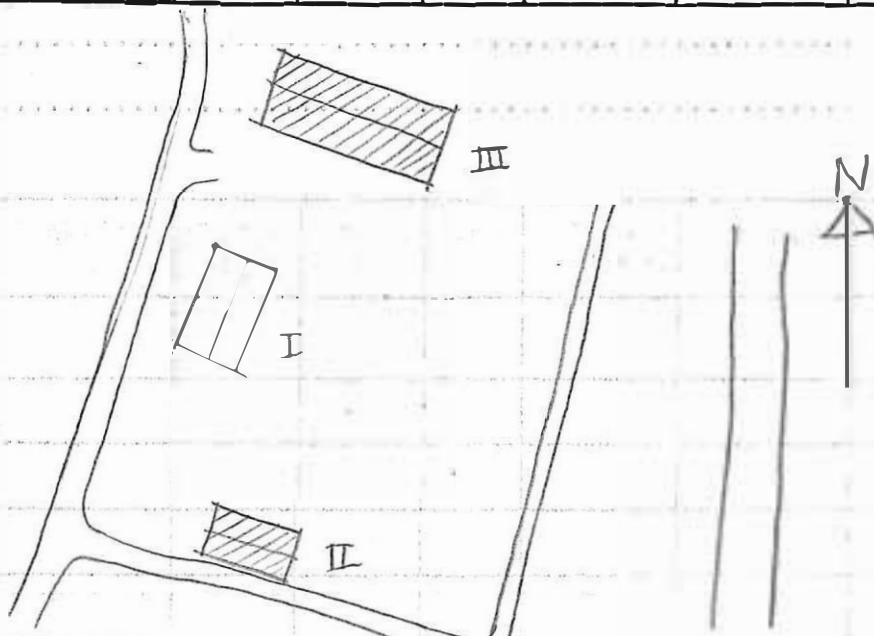

Kommun Karlstad ..... Församl. Nor ..... Datum 27 juni .....

Fastighet Budsta 1:44 ..... Film nr K27-528 .....

Gårdsnamn Lindesberg ..... Karta 10390 .....

Anl. art Postfastighet ..... Sign. G. 10A .....

Uppgiftslämnare ..... Åtgärder erfordras

Anteckningar ..... stomme .....

..... fasad .....

..... taktäckn. ....

Hus nr	Husets funktion	Byggmtr	Fasadmtr	Färg	Taktäckn.	Byggn. år	Kommentar
I	Boningshus	B	SLL	FR	2T	1910-30	
II	Lillstuga	B	SLL	FR	1T	1910-30	
III	Vedbod/magasin	B	SLL/SSP	FR	1Gr	1910-30	
IV	Lada/svinhus	F/B	-/SSP	FR	1T/2T/ 1G	1800-tal	
V	Avtrüde	B	-	FR	Papp	1900-50	
VI	Ed tvättstuga	B	SLL	FR	1G	1920-60	
VII							
VIII							
IX							
X							

Planskiss

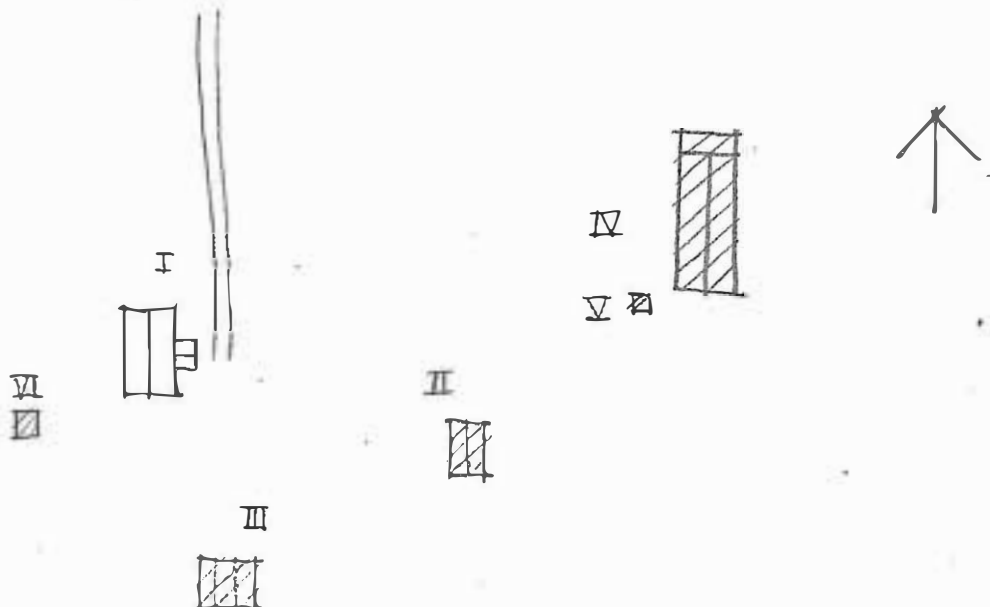

Kommun Karlstad ..... Församl. Nor ..... Datum 21. Juni .....  
 Fastighet Bv 510 1:56 ..... Film nr K25 .....  
 Gårdsnamn Rönningen ..... Karta 10590 .....  
 Anl. art Ed bondgård ..... Sign. MSa, G.P. .....  
 Uppgiftslämnare ..... Åtgärder erfordras  
 Anteckningar ..... stomme .....  
 ..... fasad .....  
 ..... taktäckn. ....

Hus nr	Husets funktion	Byggmtr	Fasad mtr	Färg	Taktäckn.	Byggn. år	Kommentar
I	Boningshus	B	SII/ SIF	FR	2T	b 1920-40	
II	Matkällare	S/B	-/SSP	-/FR	2T	b 1900-30	
III	Magasin	T/B	-/SLP	FR	2T	b 1900-30	
IV	Ladugård	B/T <sub>2</sub>	SSP/-	FR/-	2T	b 1920-40	
V	Lada	B	-	FR	Spån	b 1900-30	
VI							
VII							
VIII							
IX							
X							

Planskiss

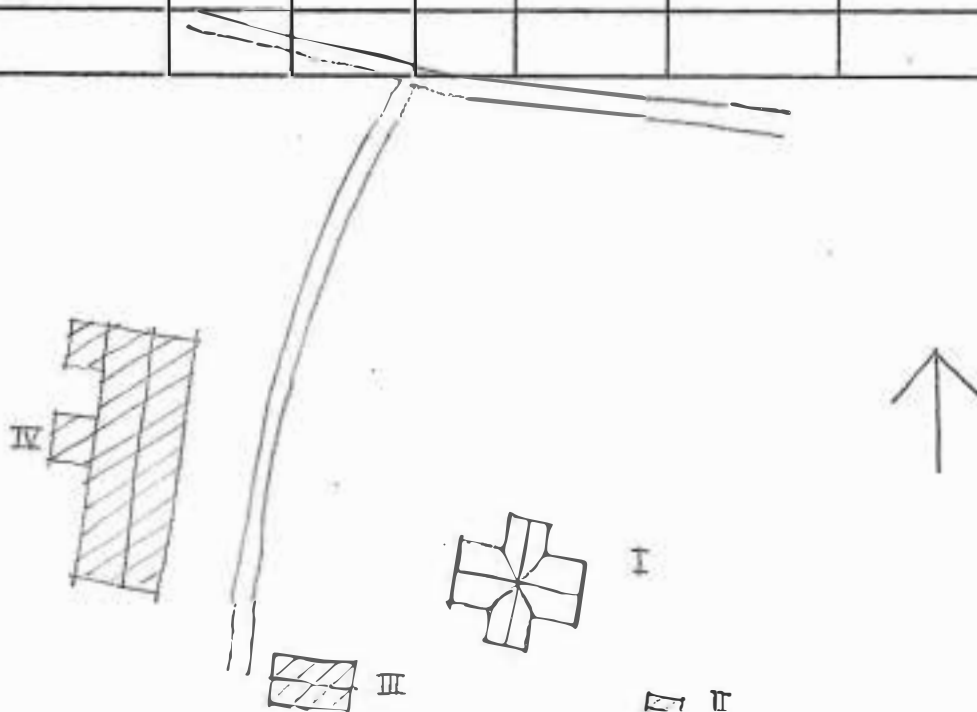

Kommun ..... Församl. .... Datum ..22 juni.....  
 Fastighet ..... Film nr ..29.....  
 Gårdsnamn ..... Karta ..10596.....  
 Anl. art ..... Sign. ....  
 Uppgiftslämnare ..... Åtgärder erfordras  
 Anteckningar ..... stomme .....  
 ..... fasad .....  
 ..... taktäckn. ....

Hus nr	Husets funktion	Byggmtr	Fasad mtr	Färg	Taktäckn.	Byggn. år	Kommentar
I	Boingshus					b 1900-50	
II	Vindhus					b 1900-50	
III	Vedbod/garage	W/R	-/BNP	VI	2	b 1900-tal	
IV	Reducard	B/Gr	SSP/ Slit	FR/ SV	2	b 1920-tal	
V	Garage		SLI	VI	PGr	b 1950-tal	
VI							
VII							
VIII							
IX							
X							

Planskiss

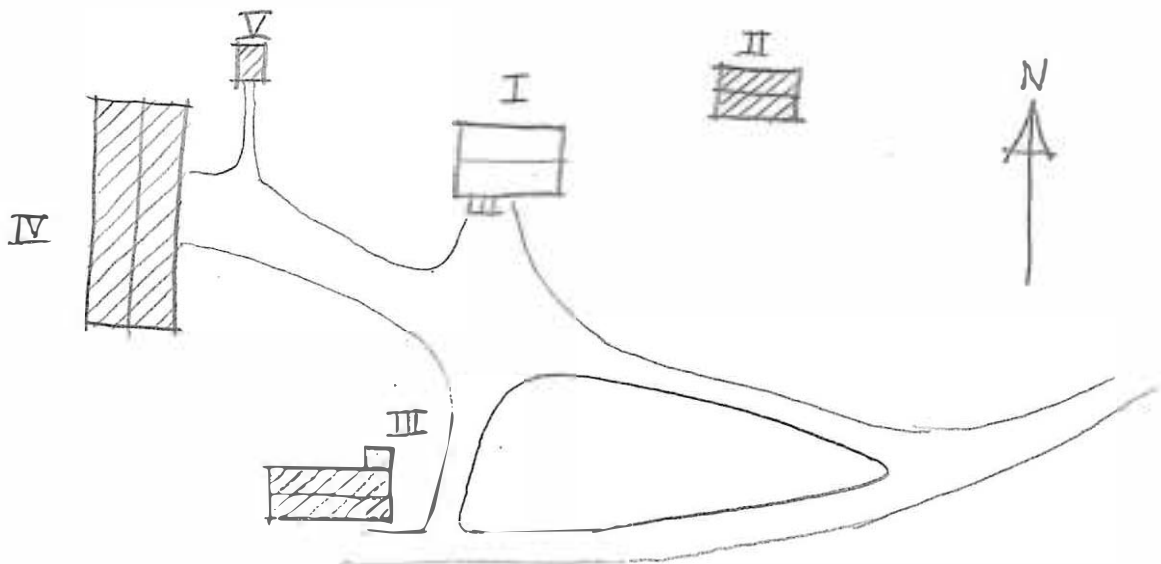

Kommun ~~Karlskrona~~..... Församl. ~~Nor~~..... Datum ..21.juni....  
 Fastighet ~~Budsta~~...1:62..... Film nr ~~K24-K25~~....  
 Gårdsnamn ~~Ängskull~~..... Karta 10390.....  
 Anl. art ~~Bondgård~~..... Sign. ~~MSa. GP~~.....  
 Uppgiftslämnare ..Karl Olsson..... Åtgärder erfordras  
 Anteckningar ~~Sterbhus~~..... stomme .....  
 ..... fasad .....  
 ..... taktäckn. ....

Hus nr	Husets funktion	Bygg- mtr	Fasad mtr	Färg	Tak- täckn.	Byggn. år	Kommentar
I	Boningshus	T	SLL	FR	2T	b 1880-1920	
II	Magasin	B	SLL/ SLP	FR	2T	u 1900-20	
III	Ladugård	B/Tg	SJP/ -	FR/ -	ET	u 1925	
IV	Visthusbod	T	-	FR	2T	b 1800-tal	
V	Vedbod	B	SJP/ SLL	FR	2T/H	u 1900-20	1:8 enligt karta
VI	Matkällare	S/B	-/SSP	-/FR	2T/ET	b 1900-30	
VII	Lada	B	SSP	FR	PGr	u 1915-25	1:59 enligt karta
VIII	Smedja	B	SSP	-	2T	u 1935	1:59 enligt karta
IX							
X							

Planskiss

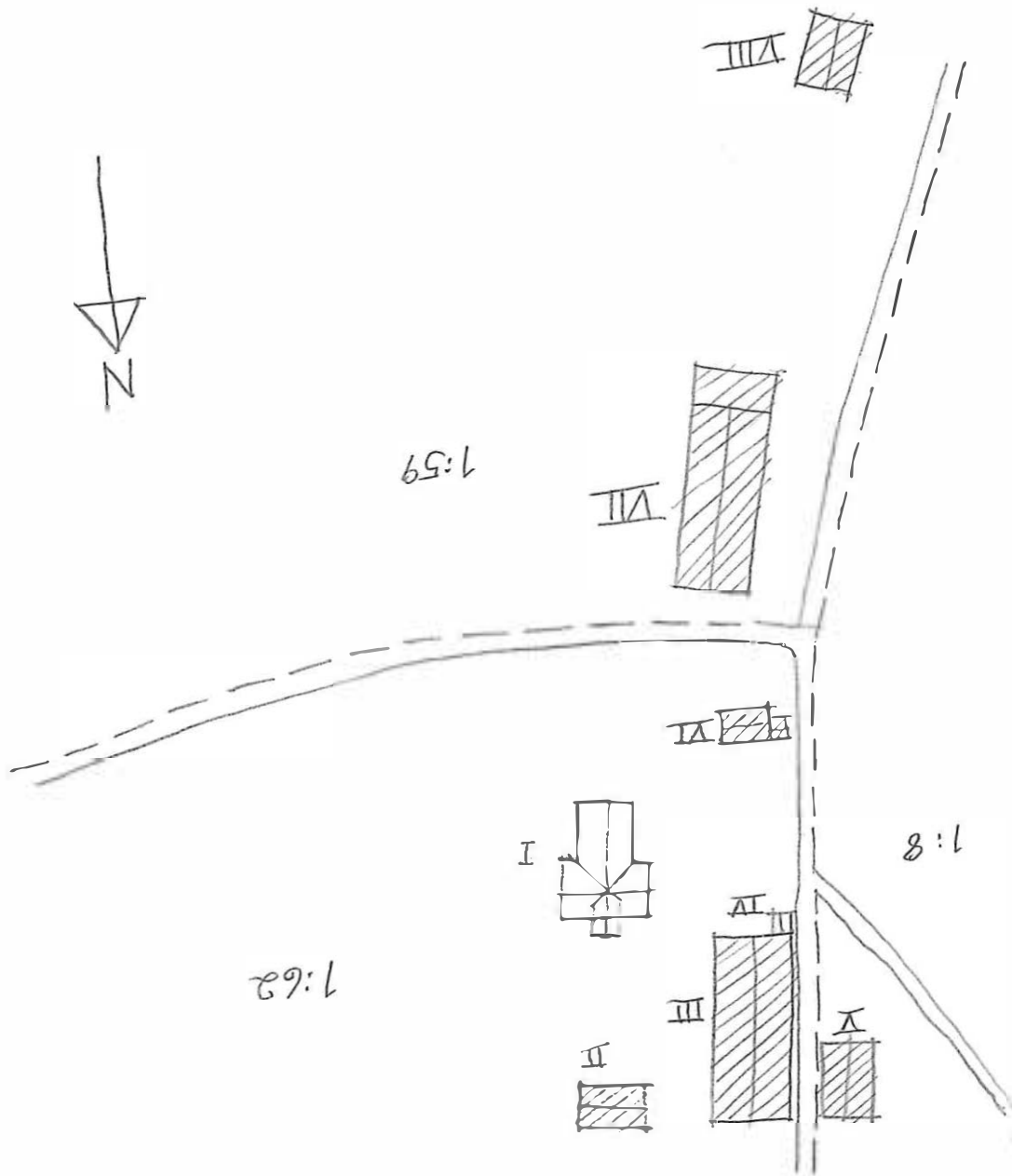

Kommun Karlshamn..... Församl. Nor..... Datum 21 juni.....  
 Fastighet Andsta 1:53..... Film nr 226.....  
 Gårdsnamn ..... Karta 10390.....  
 Anl. art Fd bostad..... Sign. ST, H32.....  
 Uppgiftslämnare Boil Svensson, Ugere..... Åtgärder erfordras  
 Anteckningar ..... stomme .....  
 ..... fasad .....  
 ..... taktäckn. ....

Hus nr	Husets funktion	Byggmtr	Fasadmtr	Färg	Taktäckn.	Byggn. år	Kommentar
I	Boringshus	B	SIL/ SIP	FR	2T	1870-tal	
II	Fd boringshus	B	SIL	FR	2T	1800-50	Fd soldattorp flyttat
III	Vedbod/ visthusbod	B	SIL	FR	2T	1900-1930	
IV	Matkällare	S/B	-	FR	2T	1900-30	
V	Garage	B	SIL	FR	DGr	1960-70	
VI	Stall/lada	Tg/B	-	FR	2T	1972	
VII	Loge/ledugård	S/B	-	FR	2T	1913	
VIII							
IX							
X							

Planskiss

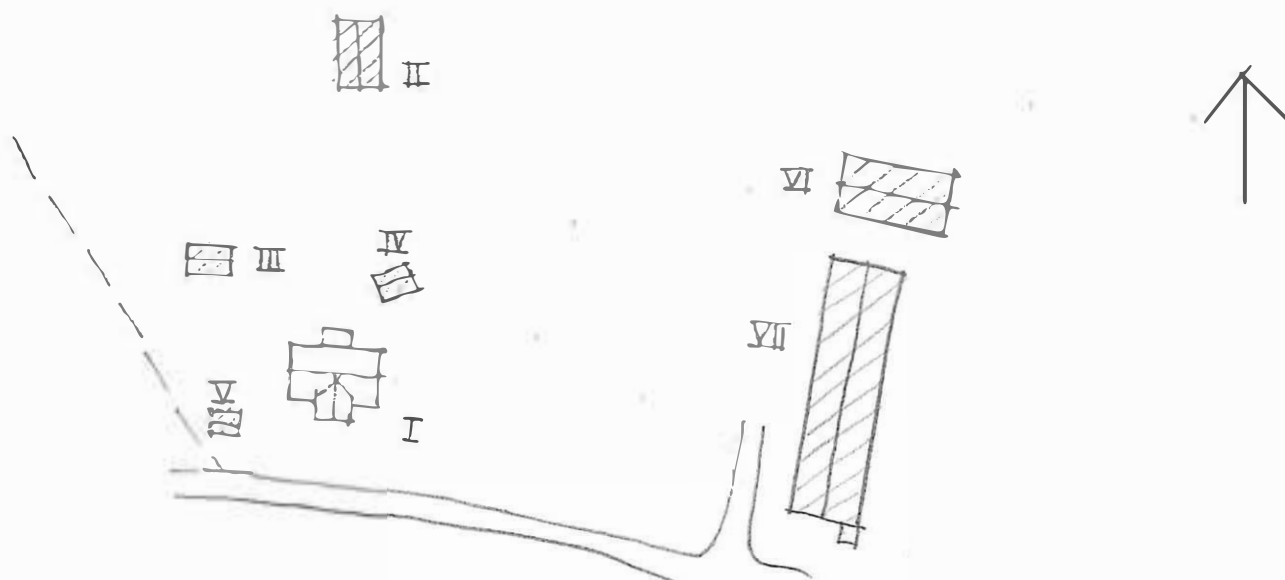

Kommun ..... Församl. .... Datum ..22. juni.....  
 Fastighet ..... Film nr 326.....  
 Gårdsnamn ..... Karta 10990.....  
 Anl. art ..... Sign. ....  
 Uppgiftslämnare ..... Åtgärder erfordras  
 Anteckningar ..... stomme .....  
 ..... fasad .....  
 ..... taktäckn. ....

Hus nr	Husets funktion	Byggmtr	Fasad mtr	Färg	Taktäckn.	Byggn. år	Kommentar
I			SSB/			b	
II						b	
III							
IV							
V							
VI							
VII							
VIII							
IX							
X							

Planskiss

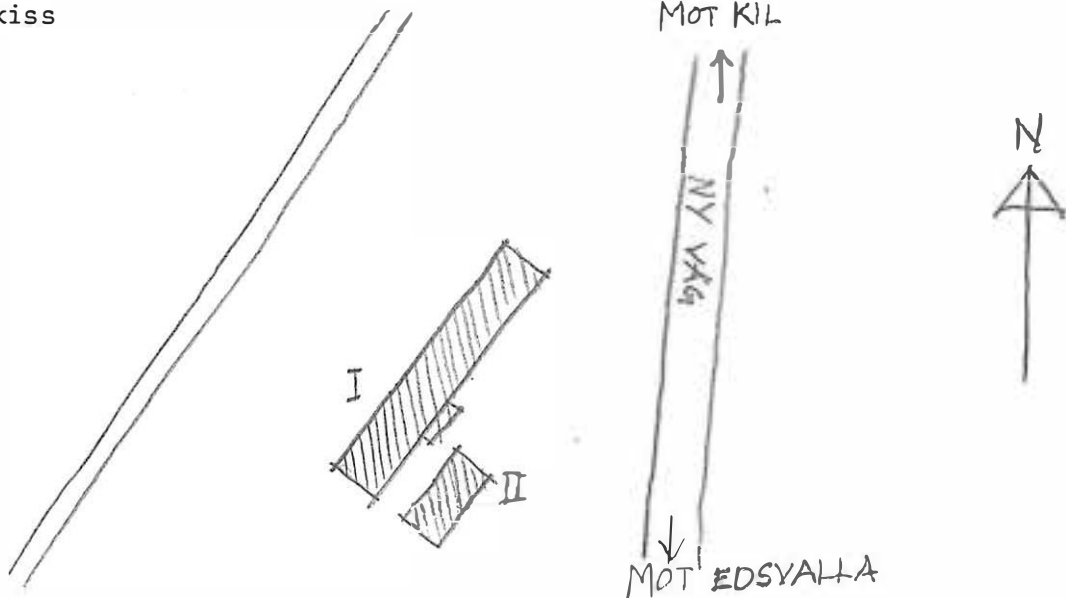

Kommun Karlstad Församl. Nor Datum 22. Juni  
 Fastighet Aufsta 1:72 Film nr 128  
 Gårdsnamn ..... Karta 10390  
 Anl. art Slottshus Sign. GP. 19a  
 Uppgiftslämnare ..... Åtgärder erfordras  
 Anteckningar ..... stomme .....  
 ..... fasad .....  
 ..... taktäckn. ....

Hus nr	Husets funktion	Byggmtr	Fasad mtr	Färg	Taktäckn.	Byggn. år	Kommentar
I	Sanlingssal	B	SLE/ SLL	FR	ST	u 1929	
II	Vedbod	B	-	FR	lapp	u 1929	
III							
IV							
V							
VI							
VII							
VIII							
IX							
X							

Planskiss

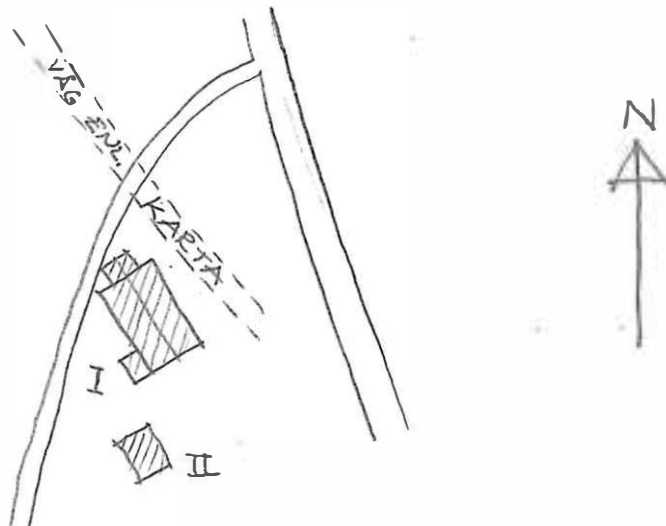

Kommun *Forslunda* ..... Församl. *Forslunda* ..... Datum *22. juni* .....  
 Fastighet *Bulsta 1:74* ..... Film nr *529-528* .....  
 Gårdsnamn ..... Karta *10190* .....  
 Anl. art *Landhusfastighet* ..... Sign. *100 GP* .....  
 Uppgiftslämnare ..... Åtgärder erfordras  
 Anteckningar ..... stomme .....  
 ..... fasad .....  
 ..... taktäckn. ....

Hus nr	Husets funktion	Byggmtr	Fasad mtr	Färg	Taktäckn.	Byggn. år	Kommentar
I	Boningshus	II	ELL	OG	2P	1940-tal	
II	Garage/förråd	D	ELL	OG	1pp	1940-tal	
III	Garage	II	GSP	OG	10P	1940-tal	
IV							
V							
VI							
VII							
VIII							
IX							
X							

Planskiss

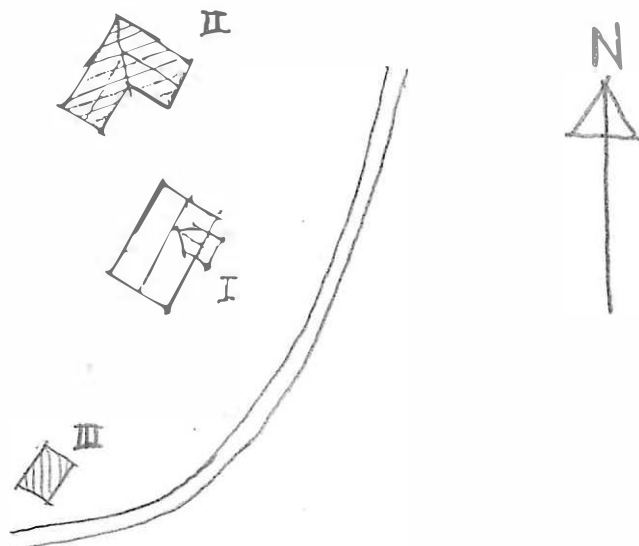

Kommun ~~Marboda~~..... Församl. ~~Marboda~~..... Datum .21. juni.....  
 Fastighet Rudsta...:175..... Film nr K25.....  
 Gårdsnamn ..... Karta 10390.....  
 Anl. art .Skola..... Sign. M.S., G.F.....  
 Uppgiftslämnare ..... Åtgärder erfordras  
 Anteckningar ..... stomme .....  
 ..... fasad .....  
 ..... taktäckn. ....

Hus nr	Husets funktion	Byggmtr	Fasad mtr	Färg	Taktäckn.	Byggn. år	Kommentar
I	Skola/boningshus	mg	Sprit	SV	PGr/ 2T	u 1870-tal	Skolan nedlagd
II	Arbets-/förråd	B	SSP	BR	2T	b 1870-1930	
III	Isdrällare	S	-	-	-	1870-1930	
IV							
V							
VI							
VII							
VIII							
IX							
X							

Planskiss

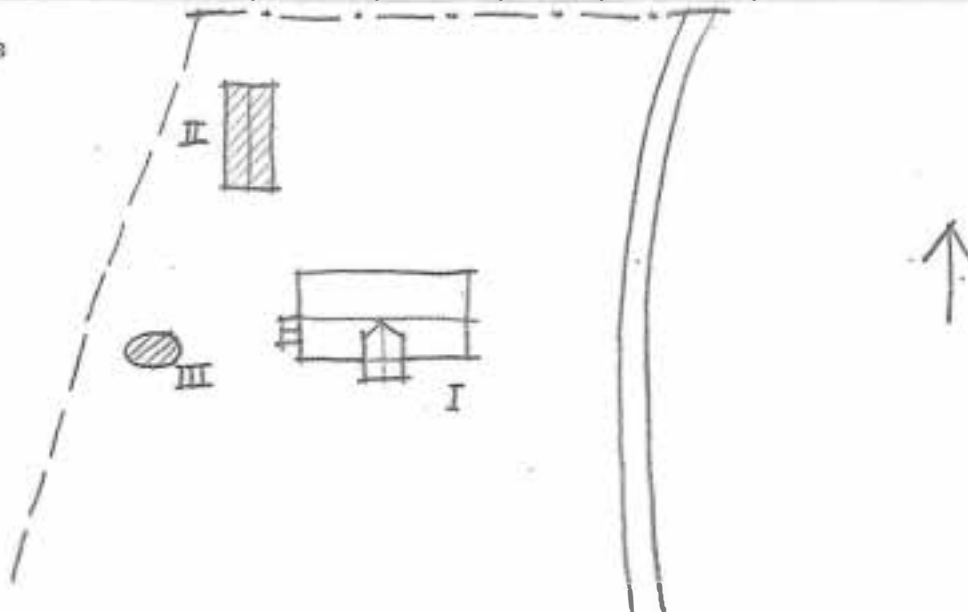

Kommun ..Enlsta..... Församl. Enlsta..... Datum ..21. juni.....  
 Fastighet ..Budsta 1:79..... Film nr K27.....  
 Gårdsnamn Granhult..... Karta 1:2500.....  
 Anl. art ..Byggnad, murad, sommarstuga..... Sign. M.S. G.P......  
 Uppgiftslämnare ..... Åtgärder erfordras  
 Anteckningar ..... stomme .....  
 ..... fasad .....  
 ..... taktäckn. ....

Hus nr	Husets funktion	Byggmtr	Fasad mtr	Färg	Taktäckn.	Byggn. år	Kommentar
I	<u>Boningshus</u>		<u>SLL</u>	<u>FR</u>	<u>Gr</u>	<u>1910-50</u>	
II	<u>Matkällare</u>	<u>S/B</u>	<u>-/SLL</u>	<u>FR</u>	<u>Gr</u>	<u>1910-50</u>	
III	<u>Ladugård</u>	<u>E/TG</u>	<u>SSP/-</u>	<u>FR/-</u>	<u>Gr/Gr</u>	<u>1910-50</u>	
IV	<u>Garage</u>	<u>E</u>	<u>SLL</u>	<u>-</u>	<u>Gr</u>	<u>1950-60</u>	
V							
VI							
VII							
VIII							
IX							
X							

Planskiss

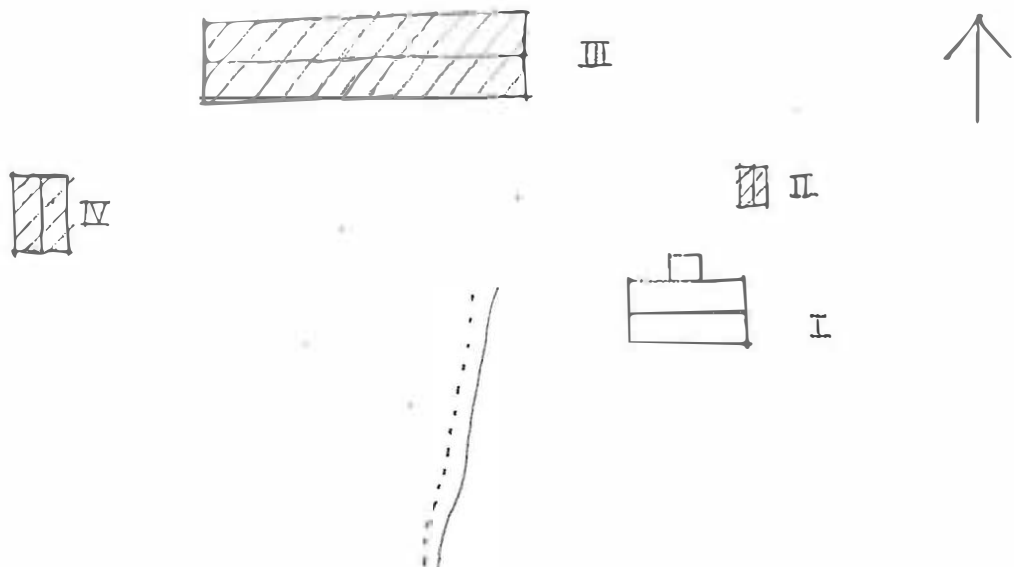

Kommun Karlstad..... Församl. Hög..... Datum 22 juni.....  
 Fastighet Bydata 2:0..... Film nr 530.....  
 Gårdsnamn Jilla Hövås..... Karta 10390.....  
 Anl. art Poststadfastighet..... Sign. GP 108.....  
 Uppgiftslämnare Kjell Nilsson Hövås..... Åtgärder erfordras  
 Anteckningar ..... stomme .....  
 ..... fasad .....  
 ..... taktäckn. ....

Hus nr	Husets funktion	Byggmtr	Fasad mtr	Färg	Taktäckn.	Byggn. år	Kommentar
I	Boningshus	F	PF	BR	21E	1902	Ombyggt 1970
II	Garage/förråd	F	PFv	BR	ES	1900	
III							
IV							
V							
VI							
VII							
VIII							
IX							
X							

Planskiss

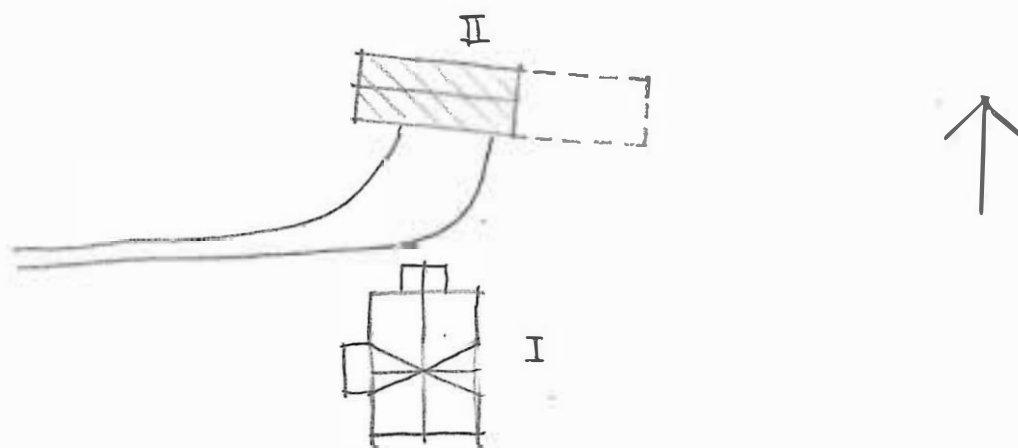

Kommun Karlskrona..... Församl. Nor..... Datum 24 juni.....  
 Fastighet Solsta 3:1..... Film nr K28.....  
 Gårdsnamn Sotbråten..... Karta 10790.....  
 Anl. art Sommerställe..... Sign. SP, 1 SA.....  
 Uppgiftslämnare ..... Åtgärder erfordras  
 Anteckningar ..... stomme .....  
 ..... fasad .....  
 ..... taktäckn. ....

Hus nr	Husets funktion	Byggmtr	Fasad mtr	Färg	Taktäckn.	Byggn. år	Kommentar
I	Boningshus	T	-/ALL	PA	Korr board	b 1850-1900	Troligen ombyggd fäbod
II	Avtråde	B	SSP	PA	PA	b 1950-70	
III	Vedbod	B	SSP	PA	Täpp	b 1950-60	
IV							
V							
VI							
VII							
VIII							
IX							
X							

Planskiss

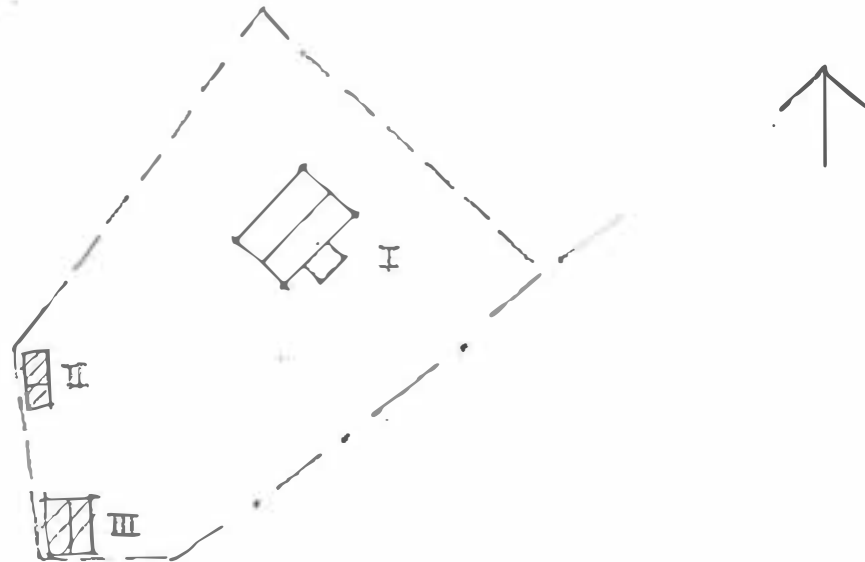

Kommun ..Karlstad..... Församl. Nor..... Datum ...30.juni....  
 Fastighet Skene...1:21 och 1:22..... Film nr KA5.....  
 Gårdsnamn ..... Karta ...10381.....  
 Anl. art ..Bostadsfastighet..... Sign. ...MSA, GP.....  
 Uppgiftslämnare ..... Åtgärder erfordras  
 Anteckningar ..Fd. skola och lärarbostad..... stomme .....  
 ..... fasad .....  
 ..... taktäckn. ....

Hus nr	Husets funktion	Byggmtr	Fasad mtr	Färg	Taktäckn.	Byggn. år	Kommentar
I	Boningshus	Tg	SLL	OV	2T	u 1860	Fd. skola
II	Garage	B	SLL	K	2T	u 1976	
III	Boningshus	B	SLP	PR	1T	u 1920-40	Fd. lärarbostad
IV							
V							
VI							
VII							
VIII							
IX							
X							

Planskiss

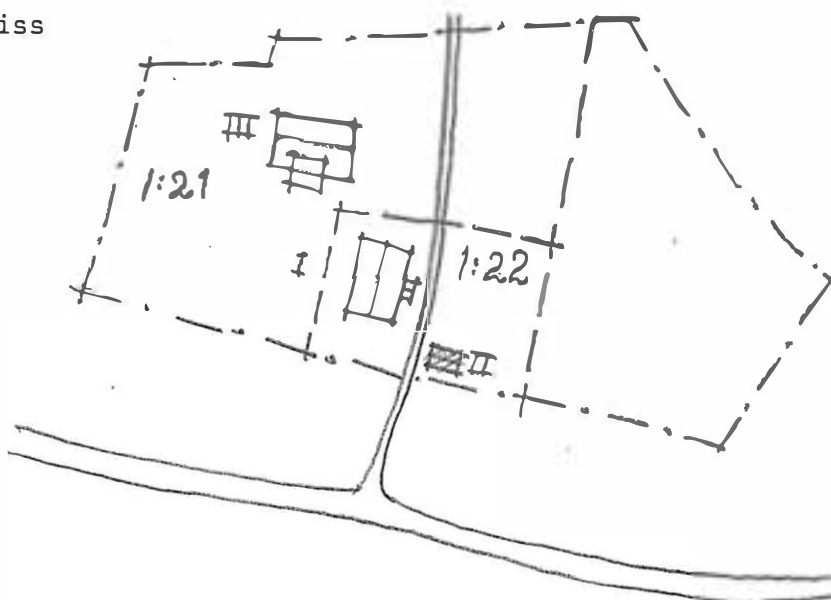

Kommun ..... Församl. .... Datum .....  
 Fastighet ..... Film nr .....  
 Gårdsnamn ..... Karta .....  
 Anl. art ..... Sign. ....  
 Uppgiftslämnare ..... Åtgärder erfordras  
 Anteckningar ..... stomme .....  
 ..... fasad .....  
 ..... taktäckn. ....

Hus nr	Husets funktion	Bygg- mtr	Fasad mtr	Färg	Tak- täckn.	Byggn. år	Kommentar
I	Boningshus	1	Horit	SV	2P	b 1870-1910	
II	Garage	3	SP	RR	1G1	b 1940-60	
III	Hugssin	1	-/SP	RR	2P	b 1870-1910	
IV	Förråd	1	SLL/ SP	RR	PR	b 1900-tal	
V							
VI							
VII							
VIII							
IX							
X							

Planskiss

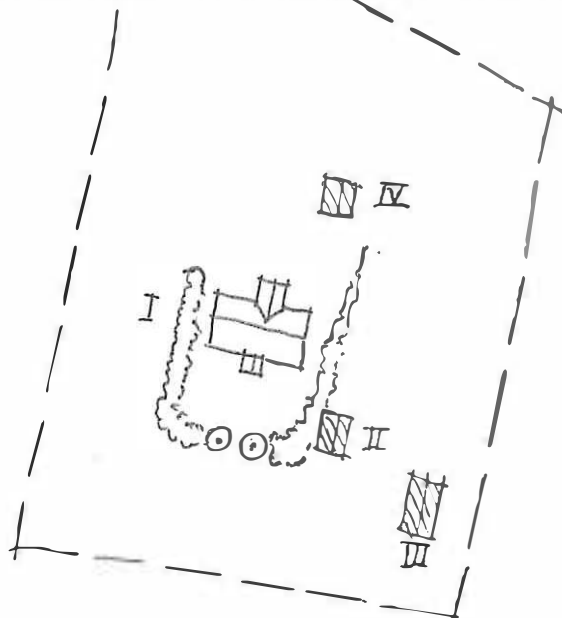

Kommun ..... Forsaml. .... Datum .....

Fastighet ..... Film nr .....

Gårdsnamn ..... Karta .....

Anl. art ..... Sign. ....

Uppgiftslämnare ..... Åtgärder erfordras  
stomme .....

Anteckningar ..... fasad .....

..... taktäckn. ....

Hus nr	Husets funktion	Byggmtr	Fasad mtr	Färg	Taktäckn.	Byggn. år	Kommentar
I	Bohusbyggnad	B	STL	GR	2T/2T	b 1850-1900	
II	Metallverk	C/B	-/SIL	X/FR	2T	b 1920-50	
III	Magasin	E/B	-/SIL	FR	2T	b 1850-1900	
IV	Vedbod/förråd	B	SSF	FR	PGr	b 1930-50	
V	Ladugård/loge	B	SIL/SP	FR	PGr	b 1910-40	
VI	Avtrände	B	SSF	FR	PGr	b 1930-50	
VII							
VIII							
IX							
X							

Planskiss

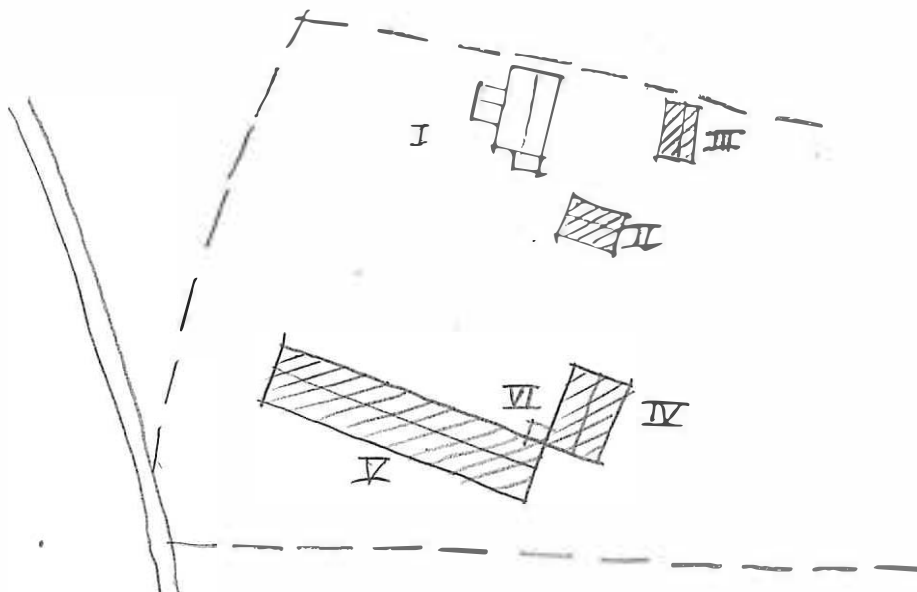

Kommun ..... Församl. .... Datum .....  
 Fastighet ..... Film nr .....  
 Gårdsnamn ..... Karta .....  
 Anl. art ..... Sign. ....  
 Uppgiftslämnare ..... Åtgärder erfordras  
 Anteckningar ..... stomme .....  
 ..... fasad .....  
 ..... taktäckn. ....

Hus nr	Husets funktion	Byggmtr	Fasad mtr	Färg	Taktäckn.	Byggn. år	Kommentar
I			SLP/SLV			b 1900-30	
II						b 1900-30	
III						b 1900-30	
IV							
V							
VI							
VII							
VIII							
IX							
X							

Planskiss

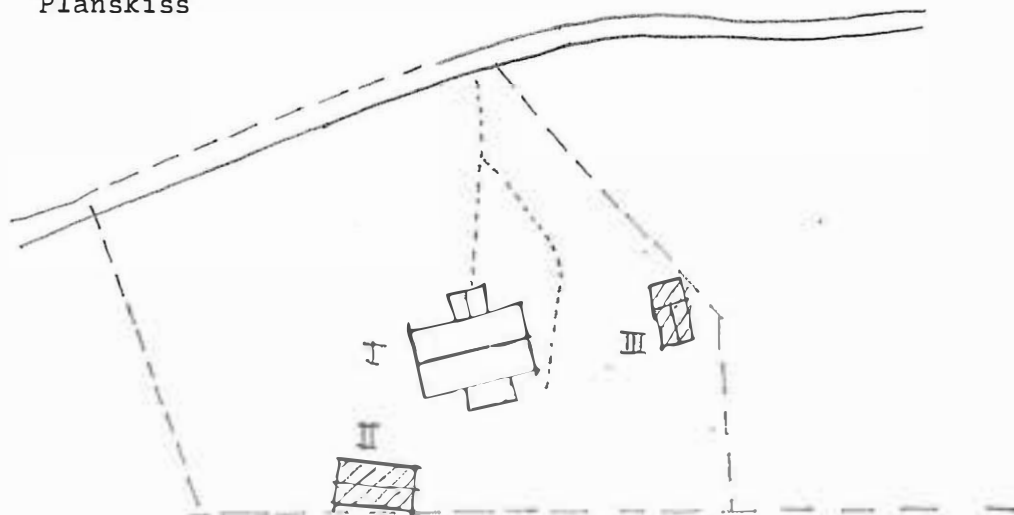

Kommun ..... Församl. .... Datum .....  
 Fastighet ..... 1:21 ..... Film nr .....  
 Gårdsnamn ..... Karta .....  
 Anl. art ..... Sign. ....  
 Uppgiftslämnare ..... Åtgärder erfordras  
 Anteckningar ..... stomme .....  
 ..... fasad .....  
 ..... taktäckn. ....

Hus nr	Husets funktion	Bygg- mtr	Fasad mtr	Färg	Tak- täckn.	Byggn. år	Kommentar
I	Boningshus	2	SIL	VI	IV	u 1880-1900	Tillbyggt senare
II	Garage/vedbod	3	SSF/ SIL	VI	IV	u 1920-30	
III	Tvättstuga	3	SPS	VI	IV	u 1920-30	
IV	Jordkällare	6	-	-	-	u 1920-30	
V							
VI							
VII							
VIII							
IX							
X							

Planskiss

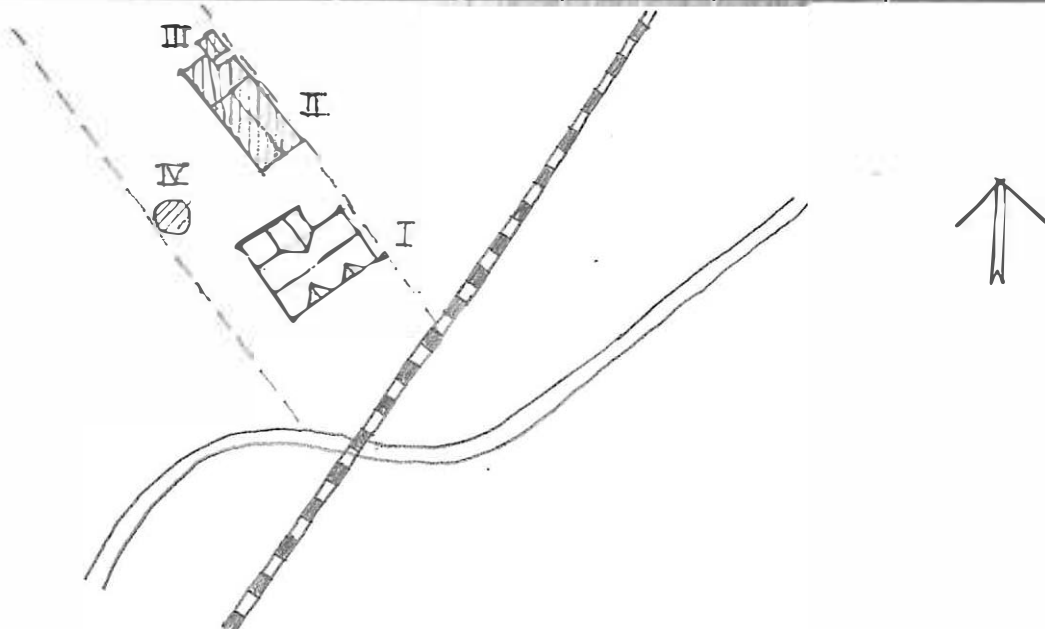

Kommun *Korsnäs* Församl. *Nor* Datum *21 juni*  
 Fastighet *Bredsta 1:45 11:16A* Film nr *137*  
 Gårdsnamn ..... Karta *10891*  
 Anl. art *70 lada Inre boarbostad* Sign. *188: 07*  
 Uppgiftslämnare ..... Åtgärder erfordras  
 Anteckningar ..... stomme .....  
 ..... fasad .....  
 ..... taktäckn. ....

Hus nr	Husets funktion	Byggmtr	Fasad mtr	Färg	Taktäckn.	Byggn. år	Kommentar
I	<i>Bohushus</i>	<i>B</i>	<i>SH</i>	<i>FR</i>	<i>25</i>	<i>b</i> <i>1850-1920</i>	
II	<i>Logg/lada</i>	<i>B</i>	<i>BSF</i>	<i>FR</i>	<i>Grån</i>	<i>b</i> <i>1850-1920</i>	<i>Ladugården nedrasad</i>
III	<i>Vedbod</i>	<i>B</i>	<i>-</i>	<i>-</i>	<i>Gr</i>	<i>1900-40</i>	
IV							
V							
VI							
VII							
VIII							
IX							
X							

Planskiss

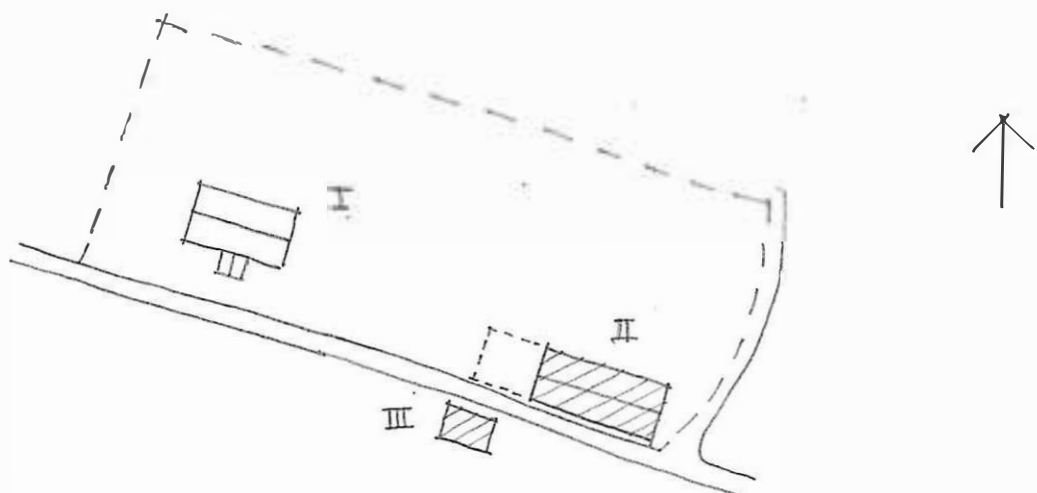

Kommun Marlöv..... Församl. Nors..... Datum 1. juli.....  
 Fastighet Svanberg 146..... Film nr 146.....  
 Gårdsnamn ..... Karta 10370.....  
 Anl. art Poststadfastighet..... Sign. AP, MS.....  
 Uppgiftslämnare ..... Åtgärder erfordras  
 Anteckningar ..... stomme .....  
 ..... fasad .....  
 ..... taktäckn. ....

Hus nr	Husets funktion	Byggmtr	Fasad mtr	Färg	Taktäckn.	Byggn. år	Kommentar
I	Boningshus	B	RBS	OV	PGö	1929	
II	Färråd	B	SLI	FR	PGö	1940-60	
III	Vedbod/avtråde	B	-	-	Papp	1940-60	
IV							
V							
VI							
VII							
VIII							
IX							
X							

Planskiss

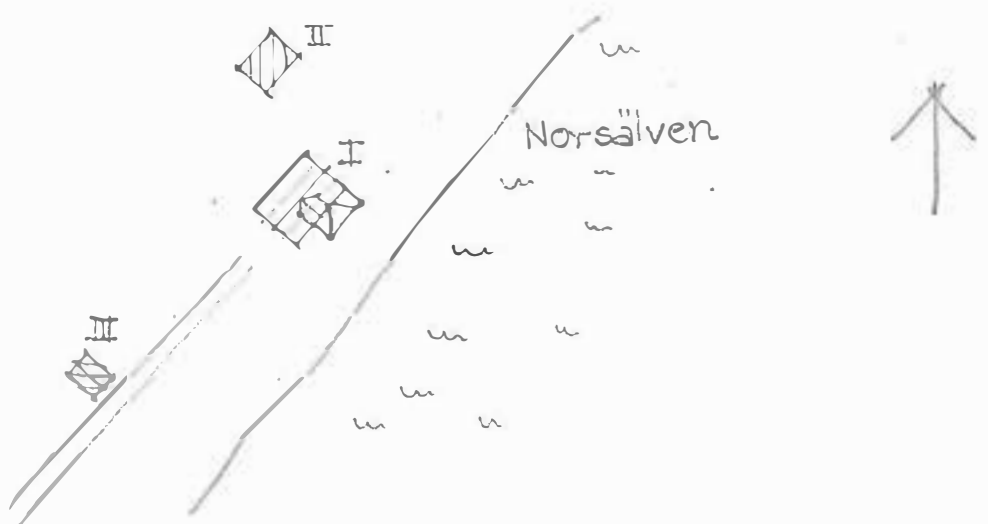

Kommun ..... Församl. .... Datum .....  
 Fastighet ..... Film nr .....  
 Gårdsnamn ..... Karta .....  
 Anl. art ..... Sign. ....  
 Uppgiftslämnare ..... Åtgärder erfordras  
 Anteckningar ..... stomme .....  
 ..... fasad .....  
 ..... taktäckn. ....

Hus nr	Husets funktion	Bygg- mtr	Fasad mtr	Färg	Tak- täckn.	Byggn. år	Kommentar
I							
II							
III							
IV							
V							
VI							
VII							
VIII							
IX							
X							

Planskiss

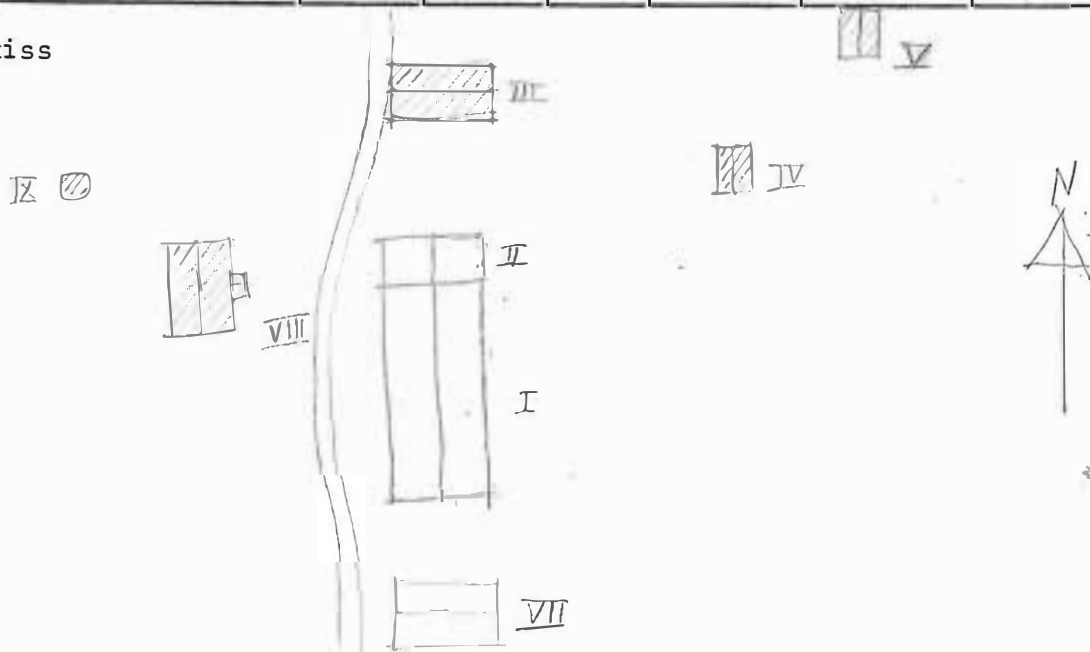



Kommun ..... Församl. .... Datum ..23 Juni.....  
 Fastighet .....1:194..... Film nr .....  
 Gårdsnamn ..... Karta ..10380.....  
 Anl. art ..... Sign. ...GP. 158a.....  
 Uppgiftslämnare ..... Åtgärder erfordras  
 Anteckningar ..... stomme .....  
 ..... fasad .....  
 ..... taktäckn. ....

Hus nr	Husets funktion	Byggmtr	Fasad mtr	Färg	Taktäckn.	Byggn. år	Kommentar
I	Resthus	B	GLL	QBg	22	b 1910-30	
II							
III							
IV							
V							
VI							
VII							
VIII							
IX							
X							

Planskiss

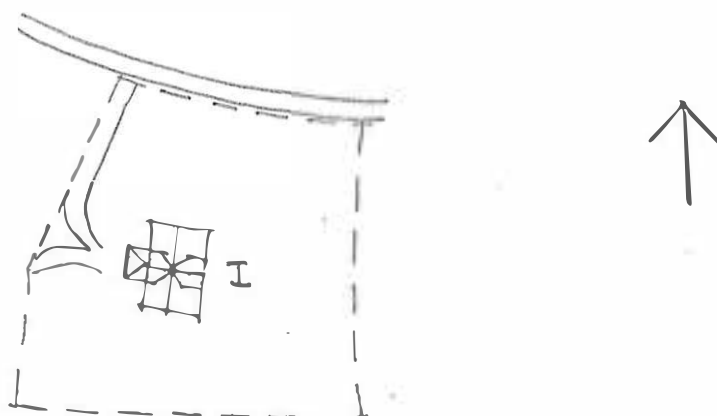

Kommun Åre Församl. Åre Datum 22. Jani  
 Fastighet Store Hornvalls 1:3, (1:19) Film nr K30  
 Gårdsnamn ..... Karta 10390  
 Anl. art Pondgård Sign. 100, 101  
 Uppgiftslämnare Axel Nilsson ägare Åtgärder erfordras  
 Anteckningar ..... stomme .....  
 ..... fasad .....  
 ..... taktäckn. ....

Hus nr	Husets funktion	Byggmtr	Fasad mtr	Färg	Taktäckn.	Byggn. år	Kommentar
I	Boningshus	T	SLI	OV	2T	1890-1910	
II	Ladugård/loge	B/Tg	SEP/-	FR	2T	1910	
III	Hönshus	Tg/B	-	FR	2T	1930	
IV	Garage	B	SEP	FR	2T	1960-65	
V	Magasin	B	SLI	FR	2T	1914	
VI	Jordkällare	B/D	-/SEP	FR	2T	1890-1900	
VII	Tvättstuga	B/Tg	SLI	FR	2T	1890-1900	
VIII	Smedja	B	SLP	FR	2T	1916	
IX							
X							

Planskiss

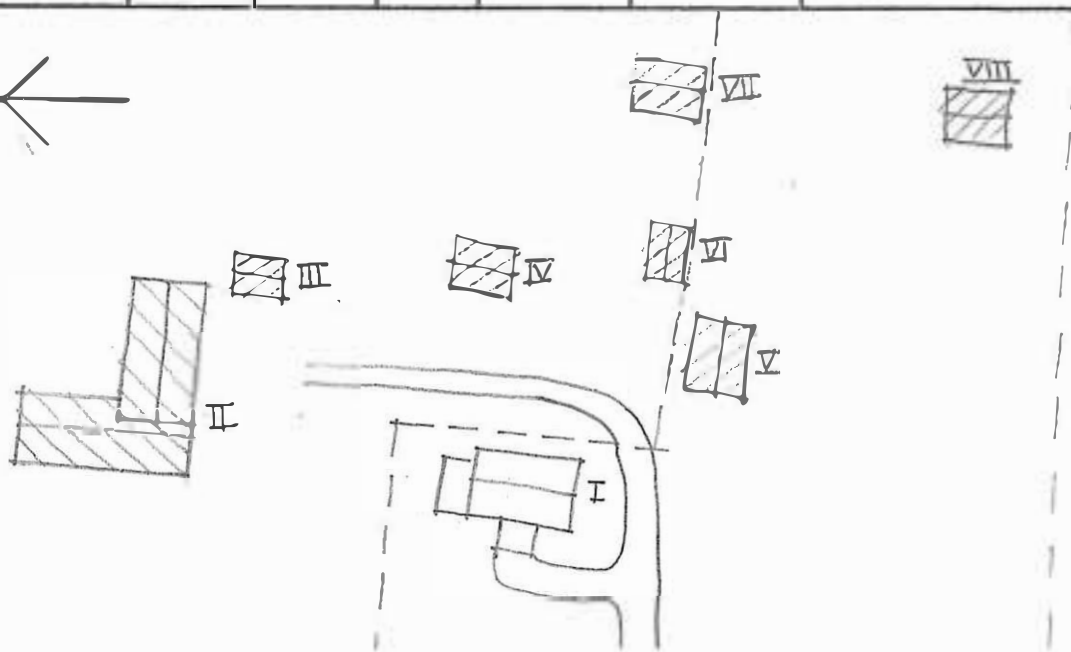

Kommun Marlöv Församl. Nor Datum 30 juni  
 Fastighet Södra Trossnäs 1:2 Film nr K45  
 Gårdsnamn ..... Karta 10381  
 Anl. art På torp numera sommarbostad Sign. MSa, GP  
 Uppgiftslämnare ..... Åtgärder erfordras  
 Anteckningar ..... stomme .....  
 ..... fasad .....  
 ..... taktäckn. ....

Hus nr	Husets funktion	Bygg- mtr	Fasad mtr	Färg	Tak- täckn.	Byggn. år	Kommentar
I	Boningshus	2	-/ S2P	PA	2P	1850-1900	
II							
III							
IV							
V							
VI							
VII							
VIII							
IX							
X							

Planskiss

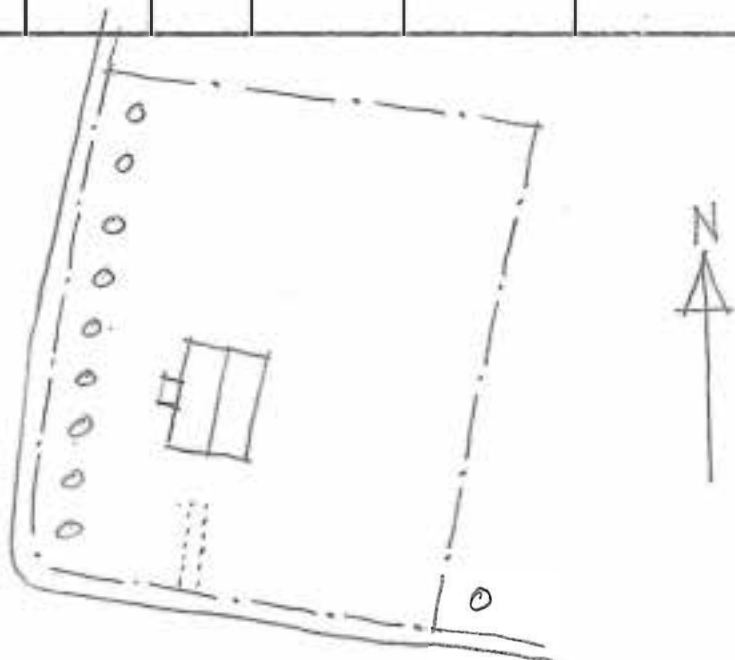

Kommun ... Varistad ..... Församl. ... Nor ..... Datum ... 29 juni .....  
 Fastighet ... Såra Trösnäs 7:3 ..... Film nr ... K42 .....  
 Gårdsnamn ..... Karta ... 10500 .....  
 Anl. art ... Bostadsfastighet ..... Sign. ... MSa, 43 .....  
 Uppgiftslämnare ..... Åtgärder erfordras  
 Anteckningar ... Dragt. av Värmlands fälttjänarkår ..... stomme .....  
 ..... fasad .....  
 ..... taktäckn. ....

Hus nr	Husets funktion	Byggmtr	Fasad mtr	Färg	Taktäckn.	Byggn. år	Kommentar
I	Boningshus	B	LPS	OG	PG6	u 1898	Förut var verandan öppen
II	Snickarbod	B	SSP	FR	PGr	u 1936	
III	Garage	B	SLP	FR	PGr	u 1940-50	
IV							
V							
VI							
VII							
VIII							
IX							

Planskiss

mot Edsvalla

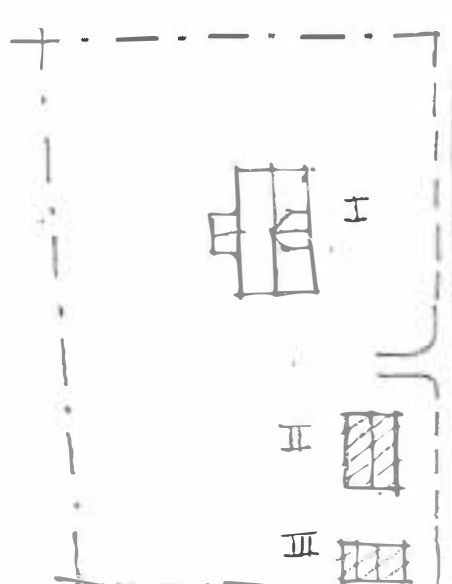

mot Nor

Kommun *Karlskrona* Församl. *Nor* Datum *2. juli*  
 Fastighet *SK 1:1, V. 1:2* Film nr *151*  
 Gårdsnamn ..... Karta *1.G.711*  
 Anl. art *Fd. skola, nu postfastighet* Sign. *GR. NS*  
 Uppgiftslämnare *Rolf Bergström, Uvare* Åtgärder erfordras  
 Anteckningar *Skolan uppförd kring sekelskiftet och i bruk till omkring 1960* stomme .....  
 fasad .....  
 taktäckn. ....

Hus nr	Husets funktion	Byggmtr	Fasad mtr	Färg	Taktäckn.	Byggn. år	Kommentar
I	<i>Boingshus</i>	<i>Pa</i>	<i>-</i>	<i>-</i>	<i>FR</i>	<i>u omkr 1900</i>	<i>Fd. skola</i>
II	<i>Uthus med avträd</i>	<i>S</i>	<i>SLL</i>	<i>FR</i>	<i>2Te1T</i>	<i>u omkr 1900</i>	
III	<i>Jordkällare</i>	<i>S</i>			<i>Jord</i>	<i>1905</i>	
IV							
V							
VI							
VII							
VIII							
IX							

Planskiss

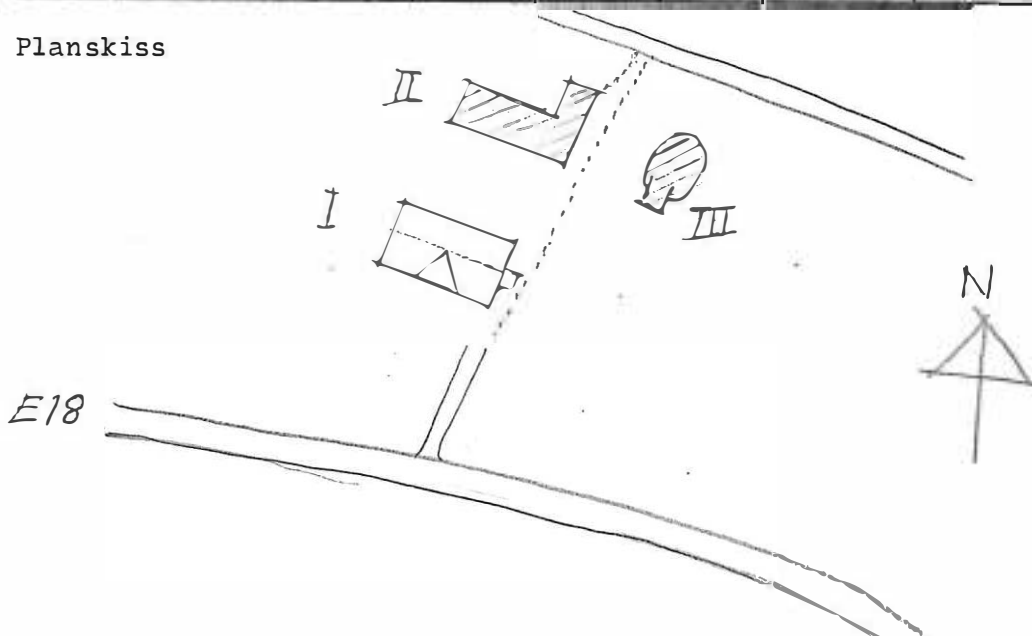

Kommun ...Karsstäd..... Församl. ..Nor..... Datum ...16. juli...  
 Fastighet .Trossnäs...7:5..... Film nr .K123.....  
 Gårdsnamn .Trossnäs.läger..... Karta 10380-10381...  
 Anl. art .Militärt.övningsfält..... Sign. GP.....  
 Uppgiftslämnare .Fanjunkare Karlsson.....Kapten Bergman..... Åtgärder erfordras  
 Anteckningar .Lägret startade 1832.. Värmlands fältjägare hade stomme .....  
 .här på Trossnäs fält sin lägerplats åren 1836-1901..... fasad .....  
 taktäckn. ....

Hus nr	Husets funktion	Byggmtr	Fasad mtr	Färg	Tak-täckn.	Byggn. år	Kommentar
I	Rekrytbarack	T	SLF/ SLL	FR*	PS	1879	Förläggning
II	Bastu	B	SLL	FR	Papp	1881	
III	Stambarack	T	SLL	FR	PGr	1861	Ombyggd
IV	Befälsmäss	B	PFv	IBr	PGö	1940-41	
V	Befälsförläggning	B	PFv	IBr	PGö	1940-41	
VI	Förråd	B	SPS	FR	Et	1940-41	
VII	Förråd	T	SLP	FR	PX	1868	
VIII	Arrest fd	T	SLL	FR	SK	1864	Fd vevelbostad och arrest
IX	Förläggning	T	SLL	FR	SK	1864	Fd sjukhus
X	Förråd	B	SLL	FR	PGr	1940-41	

Planskiss

Hus nr	Husets funktion	Byggmtr	Fasad mtr	Färg	Tak-täckn	Byggn år	Kommentar
XI	Tvättthus	B	SLL	FR	Papp	1881	Skall rivas
XII	Förråd	B	SLL	FR	Papp	1940-41	
XIII	Kokhus	B	SLL	FR	PS	1879	Enda i Sverige
XIV	Förråd	T	SLL	FR	Papp	1867	
XV	Förråd	T	SLP	FR	PX	1868	fd magasin
XVI	Förråd	T	SLL	FR	PS	1864	Västra jägarbaracken förläggning fd
XVII	Förråd	T	SLL	FR	Et	1880	Östra jägarbaracken
XVIII	Expedition	B	SLL	FR	PGr	1940-41	
XIX	Barack	B	PFv	IBr	PGr	1940-41	Förläggning
XX	Barack	B	PFv	IBr	PGr	1940-41	Förläggning
XXI	Barack	B	PFv	IBr	PGr	1940-41	Förläggning
XXII	Barack	B	PFv	IBr	PGr	1940-41	Förläggning
XXIII	Mäss	B	PFv	IBr	PGö	1940-41	
XXIV	Sjukhus	B	SLL	FR	PGr	1940-41	
XXV	Befälsförläggning	B	PFv	IBr	PGr	1940-41	
XXVI	Garage	B	SLL	FR	PGr	1940-41	
XXVII	Garage	B	SLL	FR	PGr	1940-41	
XXVIII	Garage	B	SLL	FR	Papp	1940-41	
XXIX	Garage	Stål	P	PR	PGr	1976	
XXX	Garage	Stål	P	PR	PGr	1976	
XXXI	Expedition	B	SFS	OR	PGr	1965	
XXXII	Expedition	B	SLL	FR	Papp	1940-41	
XXXIII	Matsal	B	SLL	FR	Papp	1940-41	
XXXIV	Avtråde	B	-	FR	PGr	1940-41	32 hål
XXXV	Avtråde	B	-	FR	PGr	1940-41	32 hål

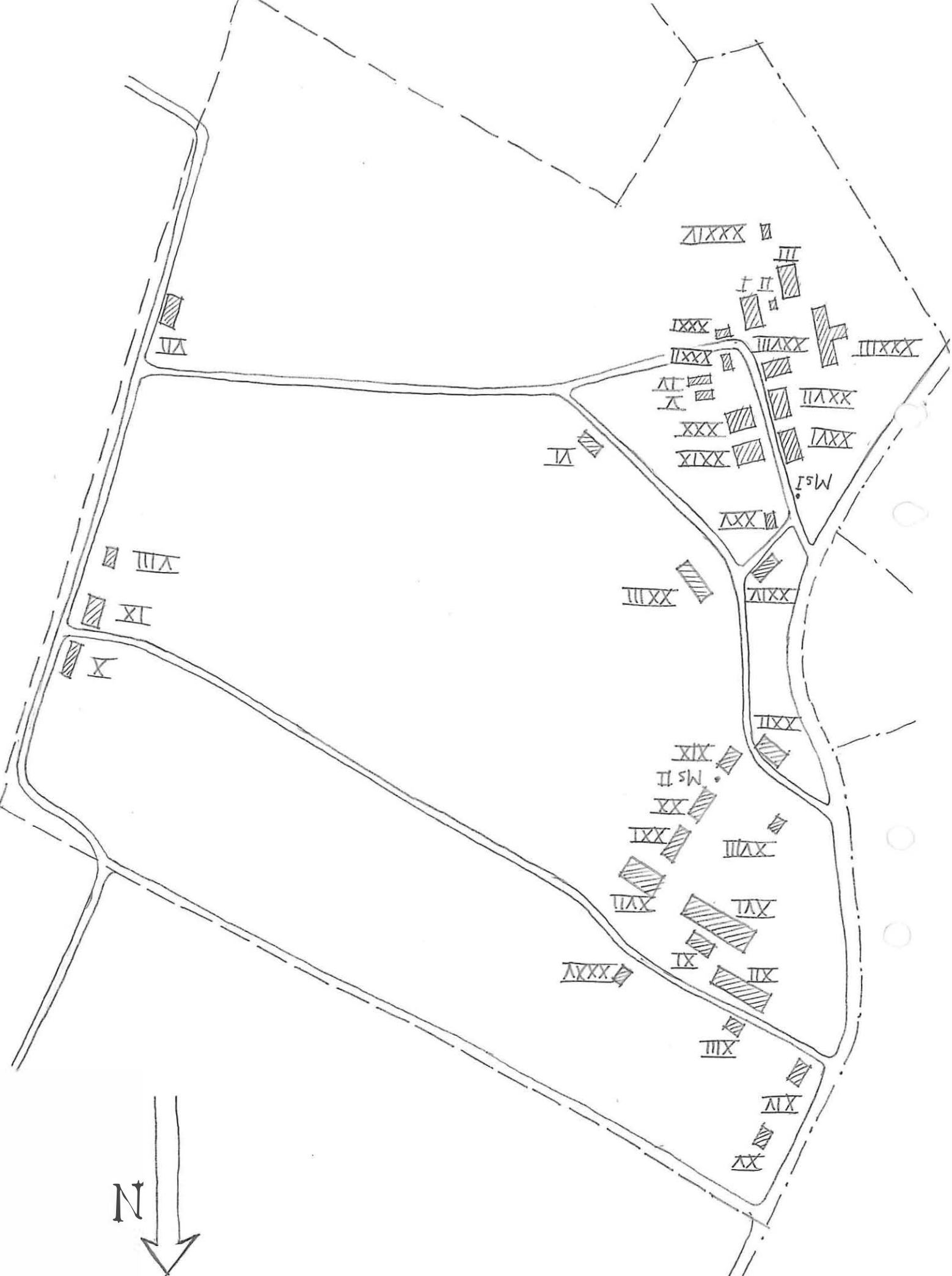

TROSSNÄS 7:5 TROSSNÄS LÄGER

## BYGGNADS INVENTERING 1976

S-län

Kommun Marlövad ..... Församl. Nor ..... Datum 30 juni .....

Fastighet Trossnäs 10:1 ..... Film nr 744 .....

Gårdsnamn Trossnäs ..... Karta 10381 .....

Anl. art Herrgård ..... Sign. MSa, GP .....

Uppgiftslämnare Jenssen, ägare mfl. barn och anställda ..... Åtgärder erfordras  
 Anteckningar ..... stomme .....  
 ..... fasad .....  
 ..... taktäckn. ....

Hus nr	Husets funktion	Bygg- mtr	Fasad mtr	Färg	Tak- täckn.	Byggn. år	Kommentar
I	Boningshus	B	SLL	OV	BT	u 1969-70	Det gamla brann ned 1968
II	Boningshus	B	Rapp	SV	2T	u 1880	
III	Garage	B	SLL	FR	PGr	u 1940-60	
IV	Sädesmagasin	B	-/SLL	FR	2T	u 1780-1800	
V	Sädesmagasin	B	-/SLL	FR	2T	u 1780-1800	
VI	Källare	B/A	-/SLL	-/FR	2T	u 1890-1900	
VII	Vedbod	B	SSP	FR	ET	u 1900-1950	
VIII	Ladugård/svinhus	B/Tg	SSE/-	FR/-	BT/PGr	u 1890-1900	
IX	Vagnslider	B	SSP	FR	PGr	u 1900-1920	
X	Tvättstuga	Tg/B	Rapp/ SLL	SV/ FR	2T	u 1880-1930	

Planskiss

Kommun ..... Församl. .... Datum .....

Fastighet ..... Film nr .....

Gårdsnamn ..... Karta .....

Anl. art ..... Sign. ....

Uppgiftslämnare ..... Åtgärder erfordras  
stomme .....

Anteckningar ..... fasad .....

..... taktäckn. ....

Hus nr	Husets funktion	Byggmtr	Fasad mtr	Färg	Taktäckn.	Byggn. år	Kommentar
I	Vackertal	B	SLL	FR	2T	b 1920-1920	
II	Industifad	Be/B	-	-/TR	FGr	b 1920-1920	
III	Lösdriftsladugård	B	-/SAP	FR	2Gr	b 1950-70	
IV	Mjölkrum/sjukstall	B	SLL	FR	Pam	u 1962-63	
V	Griestorik	B	P	Gr	FGr	u 1970-71	
VI	Funnhus	BB	-	-	KS	b 1940-60	
VII	Boningshus	B	SLL	FR	2T	b 1910-40	
VIII	Garage/lekstuga	B	SSP	FR	FGr	b 1910-40	
IX	Boningshus	B	SLL	FR	2T	b 1910-40	
X	Garage	B	SSP	FR	FGr	b 1945-65	

Planskiss



TROSSNÄS 1011

Kommun .. ~~Edsvalda~~ .. Församl. .... ~~Nor~~ Datum .. 30 juni ..  
 Fastighet .. ~~11:0518~~ .. Film nr .. ~~245~~ ..  
 Gårdsnamn .. (Markering ~~4~~ på kartan) .. Karta .. 10380 ..  
 Anl. art .. ~~Arbetsfastighet fd. arbetarbostad~~ .. Sign. .. ~~G1, M2~~ ..  
 Uppgiftslämnare .. ~~Guustav Glissen~~ .. Åtgärder erfordras  
 Anteckningar .. Enligt uppgift heter området ~~mollebyn~~ och det .. stomme ..  
 .. är numera en egen fastighet .. fasad ..  
 .. taktäckn. ....

Hus nr	Husets funktion	Byggmtr	Fasad mtr	Färg	Taktäckn.	Byggn. år	Kommentar
I	originalhus	A	STL	FD	13	1850-75	
II	Värdbohus	B	STL	FD	DC	1910	
III	Löge	B		FD	DC	1910	Ed. lövgård
IV							
V							
VI							
VII							
VIII							
IX							

Planskiss

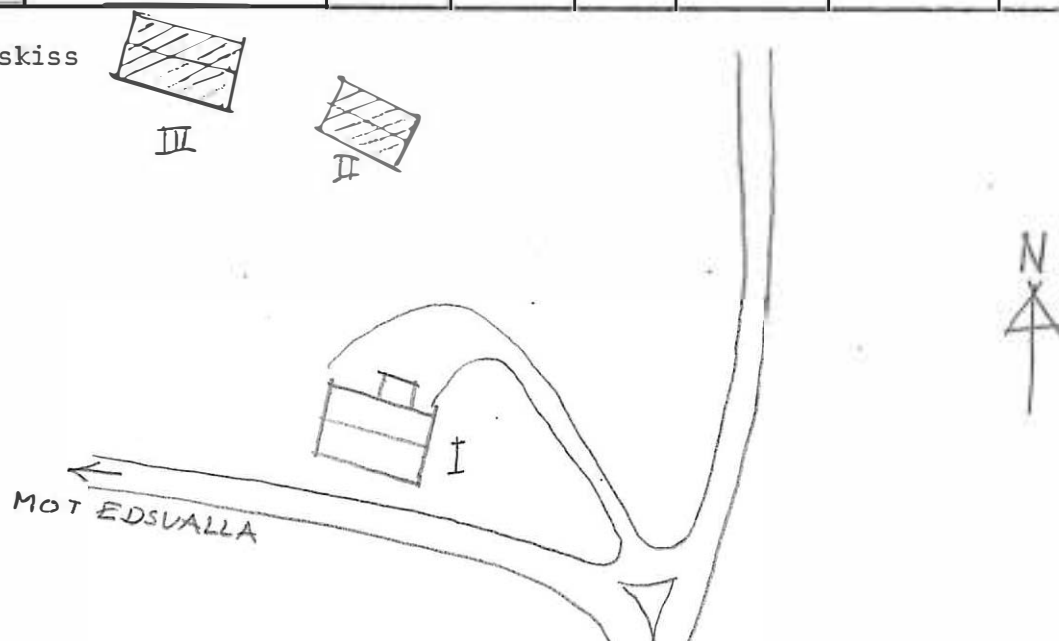



Kommun *Åre*..... Församl. *Åre*..... Datum *1.1.76*.....  
 Fastighet *Åre 1:1*..... Film nr *100, 101*.....  
 Gårdsnamn ..... Karta *1:5000*.....  
 Anl. art *Rd. bordsgård*..... Sign. *1930-40*.....  
 Uppgiftslämnare ..... Åtgärder erfordras  
 Anteckningar *Stomme*..... stomme *fasad*.....  
 ..... fasad .....  
 ..... taktäckn. ....

Hus nr	Husets funktion	Byggmtr	Fasadmtr	Färg	Taktäckn.	Byggn. år	Kommentar
I	<i>Bäningshus</i>		<i>SSP</i>	<i>R</i>	<i>Board</i>	<i>b</i> 1930-50	
II	<i>Passer</i>			<i>V</i>	<i>Board</i>	<i>b</i> 1930-50	
III	<i>Passer</i>		<i>SSP</i>	<i>R</i>	<i>Board</i>	<i>b</i> 1930-50	
IV	<i>Loze</i>		<i>SSP</i>	<i>R</i>	<i>Board</i>	<i>b</i> 1930-40	
V	<i>Rd. ladugård</i>			<i>R</i>	<i>Board</i>	<i>b</i> 1930-40	
VI							
VII							
VIII							
IX							
X							

Planskiss

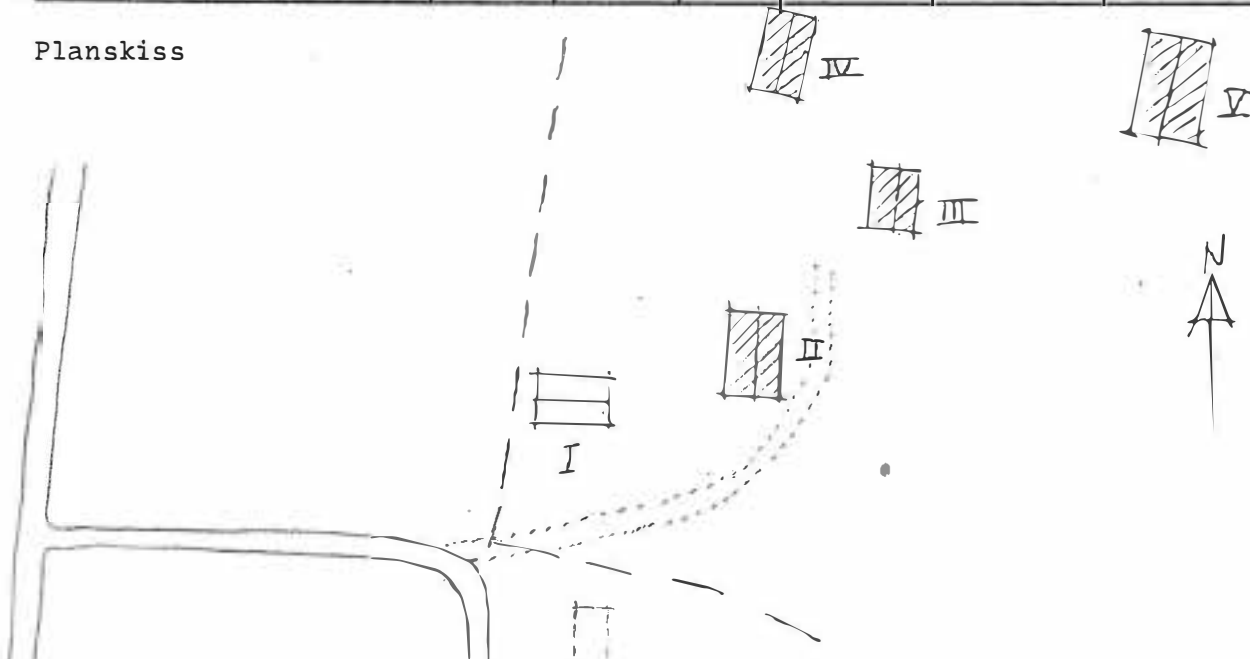

Kommun Karlstad..... Församl. Nea..... Datum 21 juni.....  
 Fastighet Utönd 1:42..... Film nr M25, K26.....  
 Gårdsnamn Sannalstorp..... Karta 10590.....  
 Anl. art Deulgård..... Sign. GA, M25.....  
 Uppgiftslämnare Velker Nilsson, Århus..... Åtgärder erfordras  
 Anteckningar ..... stomme .....  
 ..... fasad .....  
 ..... taktäckn. ....

Hus nr	Husets funktion	Byggmtr	Fasadmtr	Färg	Taktäckn.	Byggn. år	Kommentar
I	Boningshus	T	SLL	FR	2T	1912	
II	Boningshus	B	SLL	OV	2T	1938	Tillbyggt 1976
III	Boningshus	T	SLL	FR	2T	1850-1900	
IV	Laduråd/loge	T/B	SLL/-	FR	2T	1925-30	
V	Traktor garage	B	SLL	FR	PGr	1960-65	
VI	Vedbod	T	S3P	FR	PGr	1920-30	
VII	Garage	B	SLL	FR	PGr	1960-65	
VIII							
IX							
X							

Planskiss

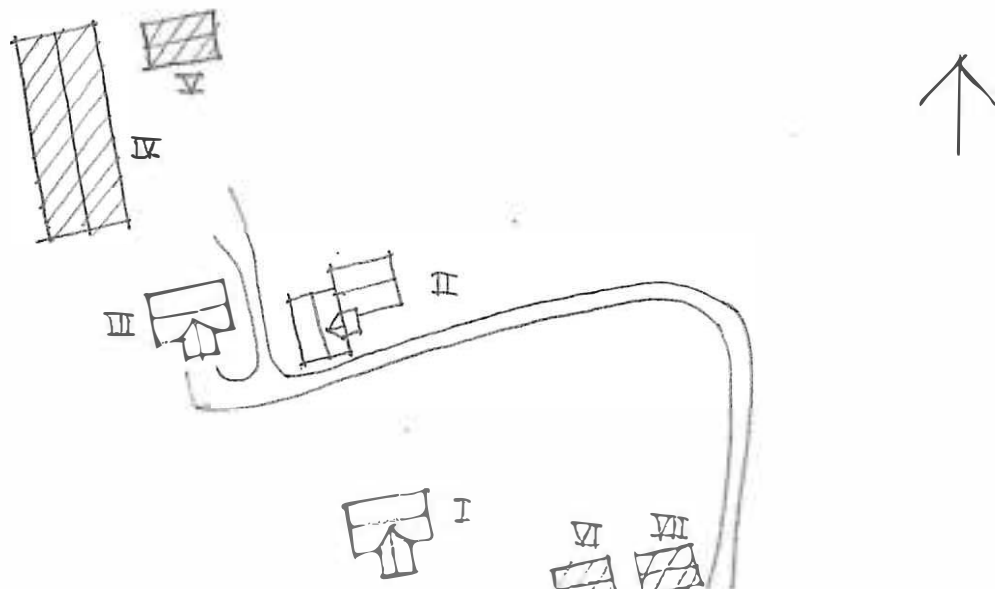

Kommun Karlskrona..... Församl. Nor..... Datum 2 juli.....  
 Fastighet Varpnäs 1:2..... Film nr 50, 51.....  
 Gårdsnamn Varpnäs..... Karta 10501.....  
 Anl. art Bebyggelse - havgård..... Sign. GR, JJA.....  
 Uppgiftslämnare Hans Lundqvist, ägare..... Åtgärder erfordras  
 Anteckningar Jonas Andersson, ägare på slutet av 1800-talet..... stomme .....  
nästan hela Norslätten. Bvgsda ekonomibyggnader på Varpnäs,..... fasad .....  
Trossnäs mfl. gårdar...... taktäckn. ....

Hus nr	Husets funktion	Byggmtr	Fasad mtr	Färg	Taktäckn.	Byggn. år	Kommentar
I	Boningshus	B	SLP	OG	2BT	u 1830-50	Tillbyggt senare
II	Ladugård	B/IG	SSP/-	FR/-	BT/PGr/ Papp	u 1893	
III	Flyttelbyggnad	B	SLP	OG	BT/IK	u 1700-tal	Ursprunglig mangårdsbyggnad
IV	Garage	B	SLP	OCr	2BT	u 1963	
V	Torkhus	B	SLP	FR	BT	u 1853	Söderstora
VI	Transformator	B	PPV	FR	Papp	u 1950-tal	
VII	Trösklada	B	SSP	FR	BT	u 1894	
VIII	Hönshus	B	SLP	FR	EX	u 1930-tal	Skall rivas
IX	Ladugård	B	SSP	FR	PGr	u 1890-95	
X	Ladugård	B	SSP	FR	PGr	u 1890-95	

Planskiss

Kommun ..... Forsaml. .... Datum .....

Fastighet ..... 1:2 Fortsättning ..... Film nr .....

Gårdsnamn ..... Karta .....

Anl. art ..... Sign. ....

Uppgiftslämnare ..... Åtgärder erfordras  
stomme .....

Anteckningar ..... fasad .....

..... taktäckn. ....

Hus nr	Husets funktion	Bygg- mtr	Fasad mtr	Färg	Tak- täckn.	Byggn. år	Kommentar
I	Gvinhus	B	-	-	St	u 1890-1910	Tillbyggt 1956 och 1967
II	Boningshus	B	SLL	Fl	2T	u 1850-1900	
III	Vagnlider	B	-	Fl	2T	u 1890-95	
IV	Boningshus	B	SLL	Org	2T	u 1940-60	Med garage
V	Boningshus	B	Rapp	SLg	2T	u 1800-30	"Gjuthuset" *
VI	Boningshus	B	SLL	Fl	2T	u 1800-1920	
VII	Såg	B	-	Fl	Kör	u 1900-tal	
VIII	Vedskjul	B	-	-	PS	u 1900-tal	
IX							
X							

Planskiss

- \* XV Huset uppfördes som officersexpedition när Varpnäs var militärt läger, troligen 1812 enl. en uppgift från en granne - användes senare som kruthus. Ev. är byggnaden gjuten i stommen.

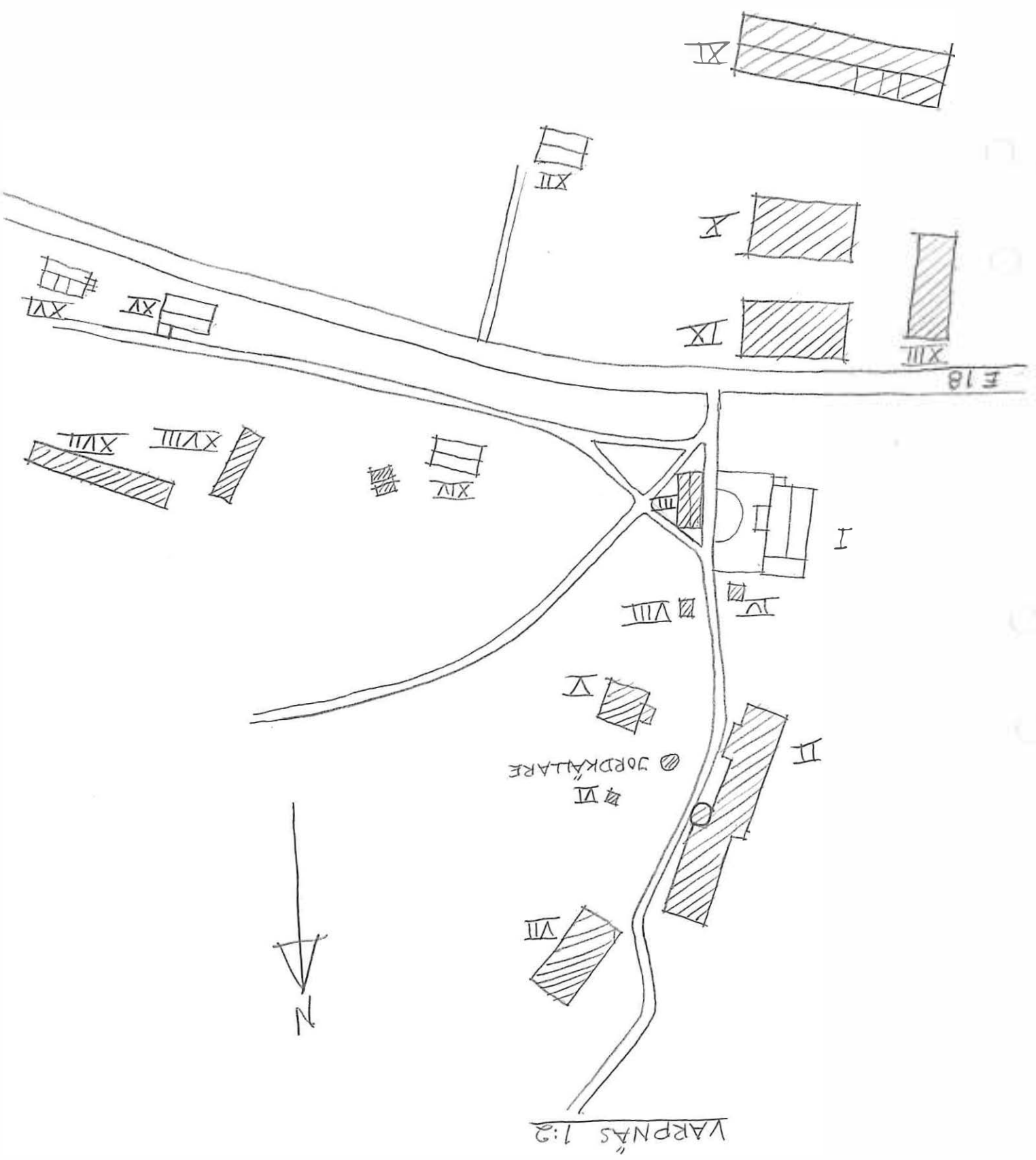

Kommun Karlstad..... Församl. Nor..... Datum 30 juni.....  
 Fastighet Varpnäs 1:2..... Film nr K46.....  
 Gårdsnamn Tjärnet..... Karta 10381.....  
 Anl. art Torp..... Sign. GP, ME.....  
 Uppgiftslämnare ..... Åtgärder erfordras  
 Anteckningar ..... stomme .....  
 ..... fasad .....  
 ..... taktäckn. ....

Hus nr	Husets funktion	Byggmtr	Fasad mtr	Färg	Taktäckn.	Byggn. år	Kommentar
I	Boningshus	T	SLI	FR	2T	b 1850-1900	
II	Gästrum	B	SLP	FR	Papp	b 1900-40	Fd. vedbod
III	Jordkällare	S	-	-	-	u 1850-1950	
IV	Avträde	B	-	FR	Papp	b 1920-50	
V							
VI							
VII							
VIII							
IX							
X							

Planskiss

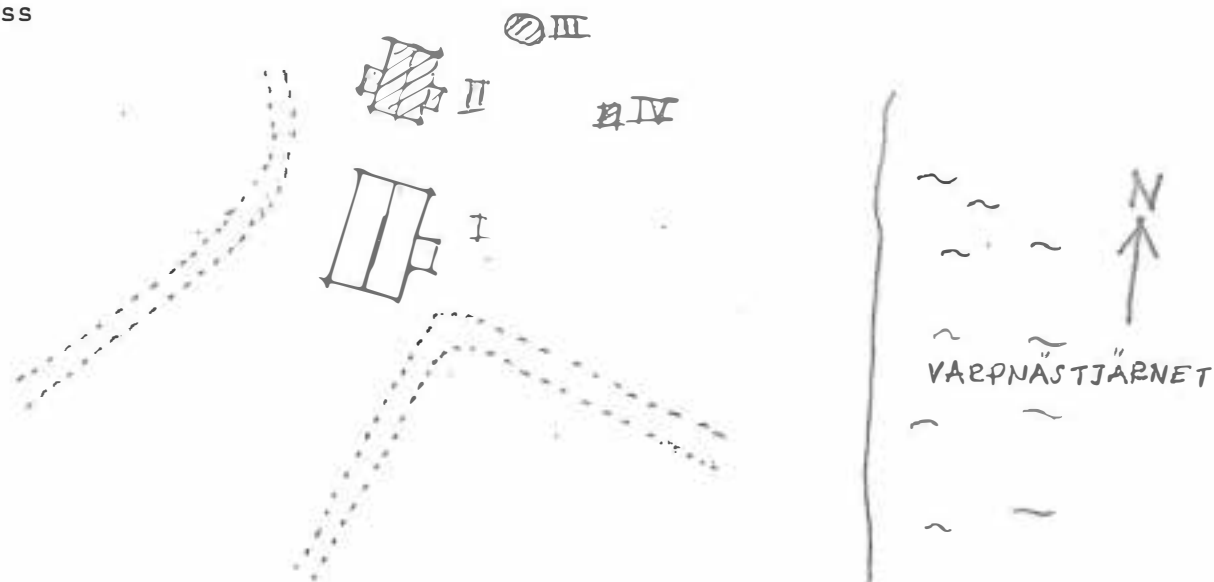

BYGGNADS INVENTERING 1976

S-län

Kommun Karlskrona Församl. Not Datum 2 juli  
 Fastighet Västra 1:21 Film nr 51  
 Gårdsnamn Sanna Karta 10371  
 Anl. art Fd. soldattorp, nu bostadsfastighet Sign. GI, MS  
 Uppgiftslämnare Hyresgästen Åtgärder erfordras  
 Anteckningar Husen tillhör herrgården, men uthyts året runt. stomme .....  
 ..... fasad .....  
 ..... taktäckn. ....

Hus nr	Husets funktion	Bygg- mtr	Fasad mtr	Färg	Tak- täckn.	Byggn. år	Kommentar
I	Boningshus	I	BLL	BR	2T	b 1850-1900	Ombyggt
II	Fd. ladugård	2/3	-/SLP	BR	1T	b 1850-1900	
III	Lada, verkstad	B	-	X	Stick	b 1890-1920	
IV	Jordkällare	B	-	-	Jord	b 1850-1900	
V	Fd. svinhus	1/3	-	X	2T	b 1850-1900	
VI	Uthus	B	EPS	FR	Papp	1900-tal	
VII							
VIII							
IX							
X							

Planskiss

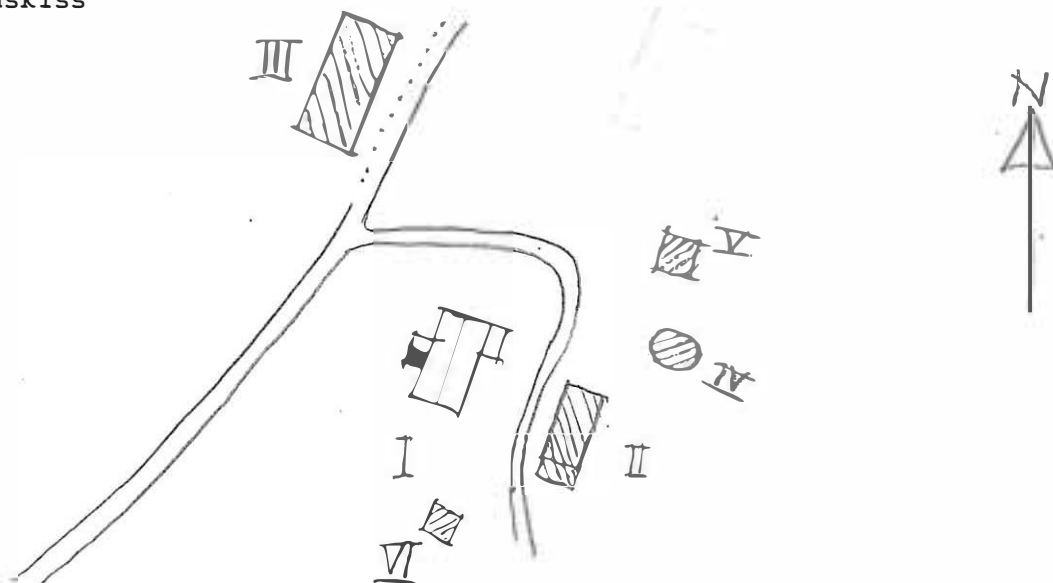

Kommun Karlstad ..... Församl. Nor ..... Datum 29 juni .....

Fastighet Årbäck 8:1 ..... Film nr K42 .....

Gårdsnamn Årväxk ..... Karta 10380 .....

Anl. art Bondgård ..... Sign. GP, MSa .....

Uppgiftslämnare Olle Gustafsson ägare ..... Åtgärder erfordras  
 Anteckningar Tillhört Höglunda gods, boningshuset fd statar- stomme .....  
bostad, ladugården fd. stall vid Wermlands regemente ..... fasad .....  
 ..... taktäckn. ....

Hus nr	Husets funktion	Bygg- mtr	Fasad mtr	Färg	Tak- täckn.	Byggn. år	Kommentar
I	Boningshus	T	SLL	FR	1T	b 1830-1880	Flyttat hit på 1800- talet
II	Vedbod/snickarbod	B	SLL	FR	PGr	1850-1900	Ombyggt 1924 fd. grishus
III	Förråd	B	SLL	FR	1T	1880-1930	Fd. hönshus
IV	Wagnslider	B	SSP	FR	PGr	1900-tal	
V	Magasin	T	-/SLL	FR	PGr	1850-1900	
VI	Garage	B	SLL	FR	PGr	1930-60	
VII	Ladugård	B	SSP	FR	PGr	1910-tal	Tillbyggt senare
VIII	Avtråde	B	SLL	FR	1T	1900-30	
IX							
X							

Planskiss

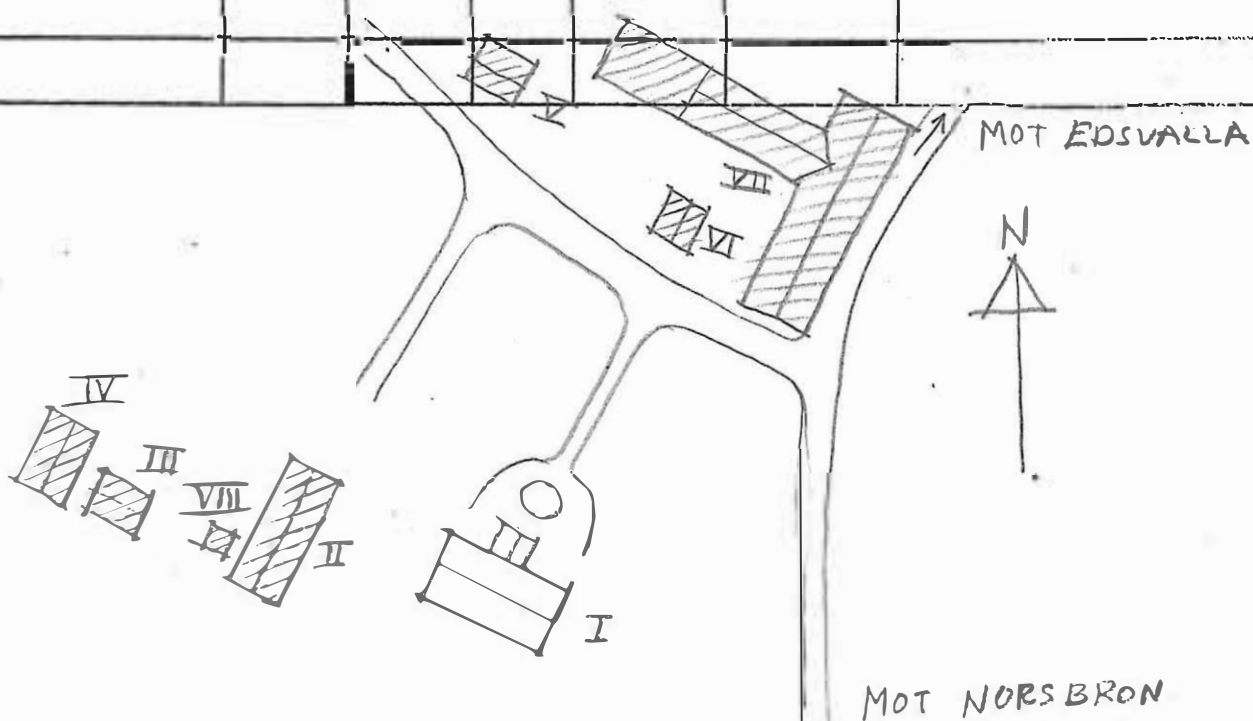



Kommun Karlstad ..... Församl. Nor ..... Datum 29. juni .....

Fastighet Stora Mellby 1:14 ..... Film nr F39 .....

Gårdsnamn Hälsedalen ..... Karta 1059 .....

Anl. art Statorn ..... Sign. CP, IIA .....

Uppgiftslämnare ..... Åtgärder erfordras

Anteckningar ..... stomme .....

..... fasad .....

..... taktäckn. ....

Hus nr	Husets funktion	Bygg- mtr	Fasad mtr	Färg	Tak- täckn.	Byggn. år	Kommentar
I	Boningshus	T	SM	FR	27	<sup>b</sup> 1880-1920	
II	Vedbod/avträde	B	-	-	IX	<sup>b</sup> 1920-40	
III							
IV							
V							
VI							
VII							
VIII							
IX							
X							

Planskiss

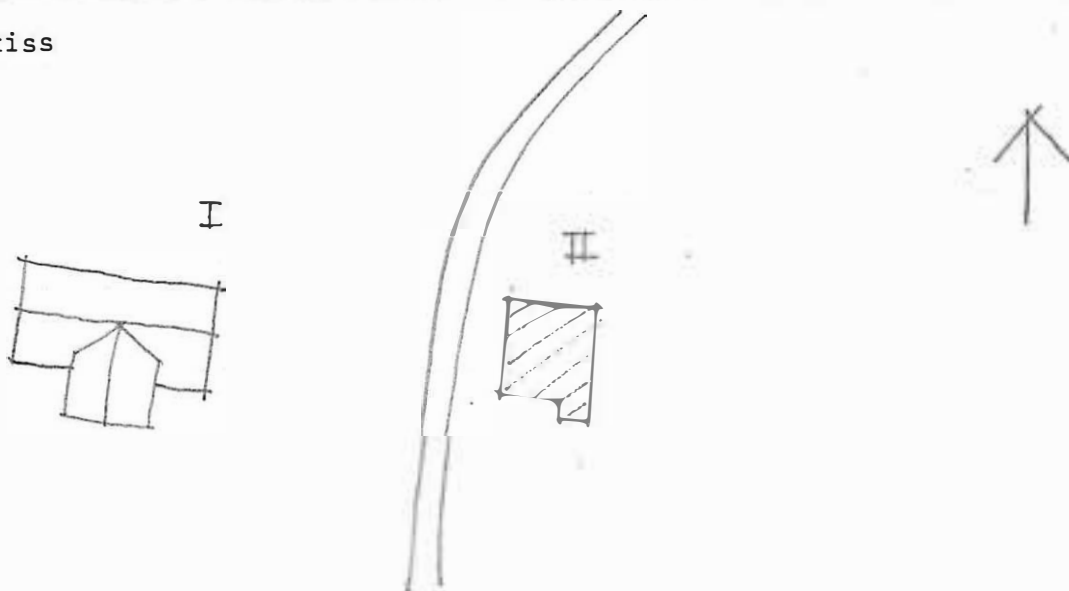

Kommun Karlshamn ..... Församl. Nor ..... Datum 29 juni .....  
 Fastighet Östra Mellby 1:17 ..... Film nr 119 .....  
 Gårdsnamn Arvidsland ..... Karta 1639 .....  
 Anl. art Bondgård ..... Sign. 119; 119 .....  
 Uppgiftslämnare ..... Åtgärder erfordras  
 Anteckningar ..... stomme .....  
 ..... fasad .....  
 ..... taktäckn. ....

Hus nr	Husets funktion	Byggmtr	Fasad mtr	Färg	Taktäckn.	Byggn. år	Kommentar
I	Boningshus	B	LPS/	RR	27	1910-30	
II	Stall	B	S		22	1910-30	Byggt 1975
III	Jordkällare	S	-	-	-	1910-30	
IV	Bömmåla	B	STP	RP	20	1910-30	Ed. tvärbalkar
V							
VI							
VII							
VIII							
IX							
X							

Planskiss

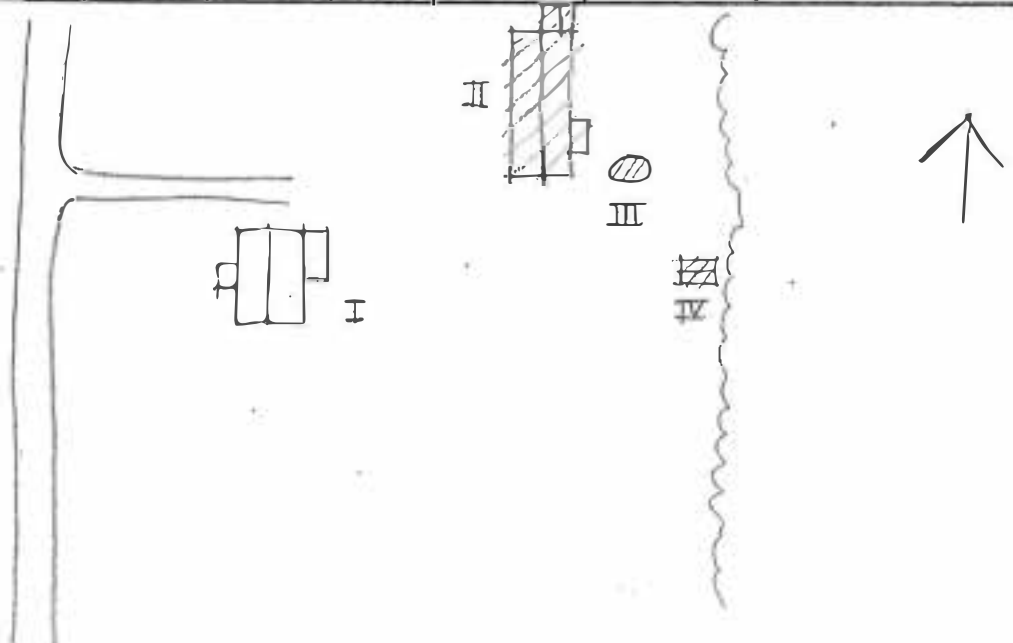

Kommun Korsläns Församl. For Datum 24.10.76  
 Fastighet Östra Mellbyn 2:2 Film nr 338  
 Gårdsnamn Nybyggerud Karta 10390  
 Anl. art 30 torp hus och sommarbostad Sign. 338, GP  
 Uppgiftslämnare ..... Åtgärder erfordras  
 Anteckningar IV - VIII tillh. Östra Mellbyn 2:1 stomme .....  
Åke Borberg 054/44780, 151135 fasad .....  
 taktäckn. ....

TorÅke Hamron 054/44421 (huvudgården)

Hus nr	Husets funktion	Byggmtr	Fasad mtr	Färg	Taktäckn.	Byggn. år	Kommentar
I	Soningshus	2	SLL	FR	2T	b 1850-1900	
II	Jordkällare	3	-	-	-	b 1870-1910	
III	Vedskjul	B	-	-	PGr	b 1940-60	
IV	Vagnslider	B	SLL	FR	2T	b 1910-40	
V	Hydrofor	B	SLL	IG	PGr	b 1940-70	
VI	Ladugård	2/3	-/SLP	FR	PGr	b 1870-1910	
VII	Garage	B	SLL	FR	2T	b 1930-50	
VIII	Loge	B	SSP/ SLL	-	PGr	b 1900-50	
IX							
X							

Planskiss

