

FÖRKORTNINGAR TILL BYGGNADSBESKRIVNINGARNA

Stommateriel

| | |
|-----|-------------------------|
| S | sten |
| KS | konststen (Ytong, Mexi) |
| Tg | tegel |
| T | timmer |
| Sv | skiftesverk |
| Rv | resvirke |
| B | bräder/plank |
| Btg | betong |
| SS | sinnersten |

Fasadmateriel

| | |
|--------|----------------------------------|
| SLL | stående locklistpanel |
| SLP | stående lockpanel |
| PFv | panel på förvandring |
| LSP | liggande slät panel |
| SSP | stående slät panel |
| LFS | liggande fasspântpanel |
| SFS | stående fasspântpanel |
| LPS | liggande pärlspântpanel |
| SPS | stående pärlspântpanel |
| StockP | stockpanel |
| Fjäll | fjällpanel |
| Stick | stickor |
| Rapp | rappning/revertering med bruk |
| Sprit | spritputs |
| Slät | slätputs |
| Papp | papp |
| FT | fasadtegel |
| Et | Eternit |
| Pl | plast |
| Al | aluminium |
| BT | betongtegel. plattor |

Färg och färgtyp

FR Faluröd, röd slamfärg (specialförkortn.) Övriga färger anges med en kombination av två förkortningar, en för kulören och en för färgtypen. Om detaljer av byggnaden har avvikande färg anges detta efter snedstreck i rutan.

Kulör

| | |
|------|------------------------|
| B | blå |
| Bg | beige |
| Br | brun |
| G | gul |
| Grå | grå |
| Gö | grön |
| Rosa | rosa |
| R | röd |
| S | svart |
| V | vit |
| X | omålat eller avflagnat |

Färgtyp

| | |
|---|-------------------|
| S | slamfärg |
| O | oljefärg |
| I | impregneringsfärg |
| P | plastfärg |

Taktäckning

| | |
|-------|------------------------------------|
| 1T | enkupigt tegel |
| 2T | tvåkupigt tegel |
| BT | betongtegel |
| Et | eternit eller liknande materiel |
| Stick | stickor |
| Sp | spån |
| Br | bräder |
| P | plåt |
| Torv | torv |
| H | halm eller strå |
| Kopp | koppar |
| Sk | skiffer |

Kommun Hagfors..... Församl. Gustav Adolf..... Datum 1976-07-20.....
 Fastighet Sundsjön 1:1 A..... Film nr H.122.....
 Gårdsnamn Karttorpet..... Karta 11.D.9j.....
 Anl. art F d torpställe, nu sommarbostad..... Sign. LW.....
 Uppgiftslämnare David Andersson..... Åtgärder erfordras
 Anteckningar Hyr av Uddeholms Aktiebolag sedan 10 år..... stomme
 fasad
 taktäckn.

| Hus nr | Husets funktion | Bygg- mtr | Fasad mtr | Färg | Tak- täckn. | Byggn. år | Kommentar |
|--------|-----------------|--------------|--------------|------|----------------|---------------|-----------|
| I | Boningshus | T | SLP | FR | 2T | u: ca 1875 | |
| II | F d ladugård | SS/B | SLL | FR | 2T | u: ca 1875 | |
| III | F d småfåhus | SS | SLP | FR | 2T | u: ca 1875 | |
| IV | | | | | | | |
| V | | | | | | | |
| VI | | | | | | | |
| VII | | | | | | | |
| VIII | | | | | | | |
| IX | | | | | | | |
| X | | | | | | | |

Planskiss

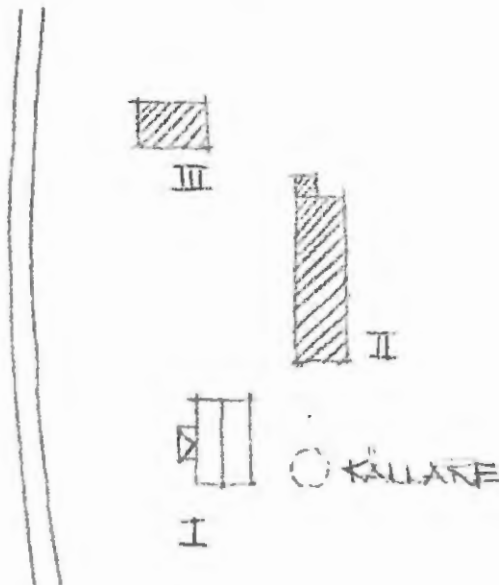

Kommun ... Hagfors Församl. ... Gustav Adolf Datum 1976-07-27 ...
 Fastighet ... Sundsjön 1:1 AA Film nr H 131
 Gårdsnamn ... Knäberg Karta 12 D 01
 Anl. art ... F d torpställe, nu sommarbostad Sign. LW
 Uppgiftslämnare ... Ingen hemma Åtgärder erfordras
 Anteckningar stomme
 fasad
 taktäckn. II

1: Erixon: Sveriges bebyggelse-landsbygden

| Hus nr | Husets funktion | Bygg- mtr | Fasad mtr | Färg | Tak- täckn. | Byggn. år | Kommentar |
|--------|-----------------|--------------|--------------|------|----------------|---------------|-------------------|
| I | Boningshus | T | SLL | FR | 2T | 1: ca 1870 | Moderniserat 1947 |
| II | Ladugård | B | SLL | FR | Masonit | 1: ca 1880 | |
| III | | | | | | | |
| IV | | | | | | | |
| V | | | | | | | |
| VI | | | | | | | |
| VII | | | | | | | |
| VIII | | | | | | | |
| IX | | | | | | | |
| X | | | | | | | |

Planskiss

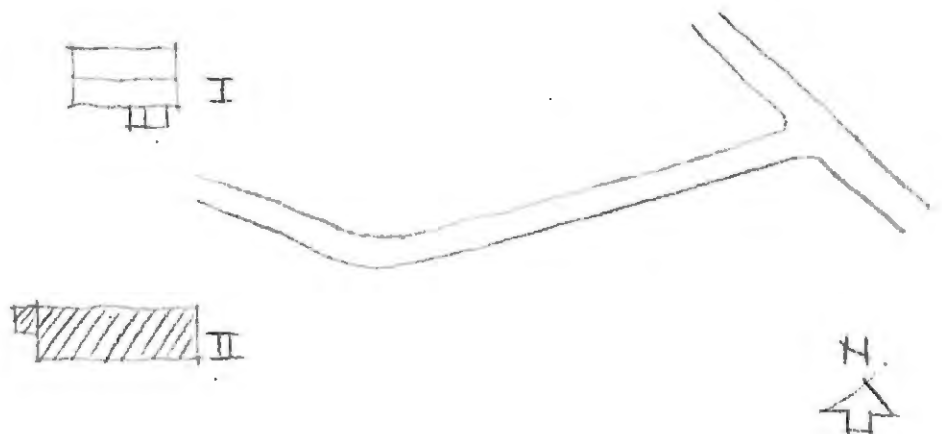

Kommun Hagfors Församl. Gustav Adolf Datum 1976-07-27
 Fastighet Sundsjön 1:1 AB Film nr H 131
 Gårdsnamn Knäberg Karta 12 D 0i
 Anl. art F d bondgård, nu sommarbostad Sign. LW
 Uppgiftslämnare Bengt Nilsson, hyresgäst Åtgärder erfordras
 Anteckningar Hyresav Uddeholms Aktiebolag sedan 1970 stomme
 fasad
 taktäckn. II, III

1: Erixon: Sveriges bebyggelse-landsbygden

| Hus nr | Husets funktion | Bygg- mtr | Fasad mtr | Färg | Tak- täckn. | Byggn. år | Kommentar |
|--------|-----------------|--------------|--------------|------|----------------|-----------------|------------------|
| I | Boningshus | T | SLL | FR | 2T | l: ca 1800 | Restaurerad 1951 |
| II | Ladugård | KS/B | -/SLP | -/FR | Stick | b: 1850-1900 | Ev senare |
| III | Stall | B | SLP | FR | Stick | l: ca 1800 | |
| IV | Matbod, vedbod | T | SLP | FR | P | l: ca 1800 | |
| V | | | | | | | |
| VI | | | | | | | |
| VII | | | | | | | |
| VIII | | | | | | | |
| IX | | | | | | | |
| X | | | | | | | |

Planskiss

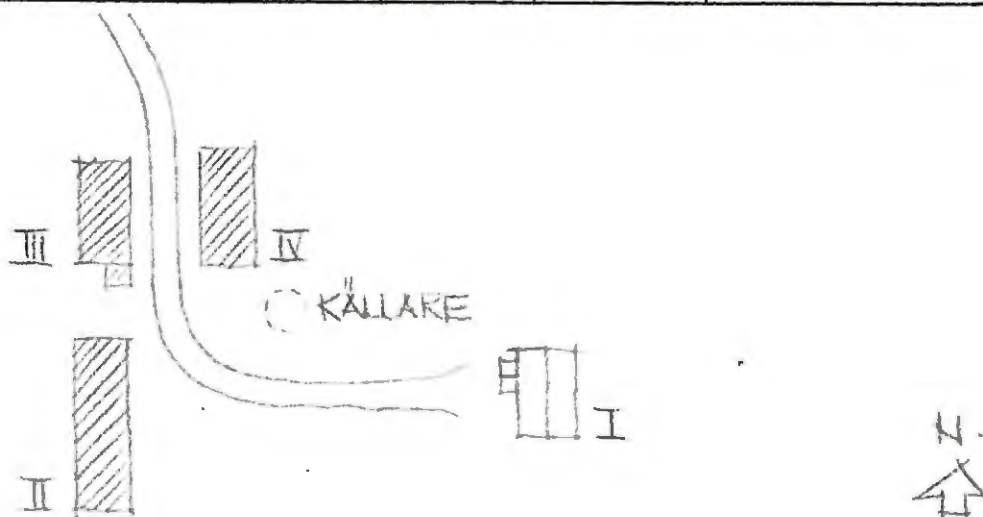

Kommun Hagfors Församl. Gustav Adolf Datum 1976-07-22
 Fastighet Sundsjön 1:1 AF Film nr H 125
 Gårdsnamn Malmbackarna Karta 12 D 1j
 Anl. art F d bondgård, nu tomt Sign. LW
 Uppgiftslämnare Hernfrid Hultgren, Trindtjärn Åtgärder erfordras
 Anteckningar Flugfiskeklubben erbjudna att ta hand om gården, stomme
men nobbade fasad
 taktäckn.

| Hus nr | Husets funktion | Byggmtr | Fasad mtr | Färg | Taktäckn. | Byggn. år | Kommentar |
|--------|-----------------|---------|---------------|--------------|-----------|-----------------|------------------|
| I | Boningshus | T | SLL | FR | 2T | b: 1880-1930 | |
| II | Ladugård | S/B | SLP | delvis FR | 2T | b: 1880-1930 | |
| III | Bod | T | - | FR | Stick | b: 1850-1900 | |
| IV | Stall, m m | T/B | delvis SLL | delvis FR | 2T | b: 1850-1900 | Senare tillbyggd |
| V | | B | SLP | FR | Stick | b: 1880-1930 | |
| VI | | | | | | | |
| VII | | | | | | | |
| VIII | | | | | | | |
| IX | | | | | | | |
| X | | | | | | | |

Planskiss

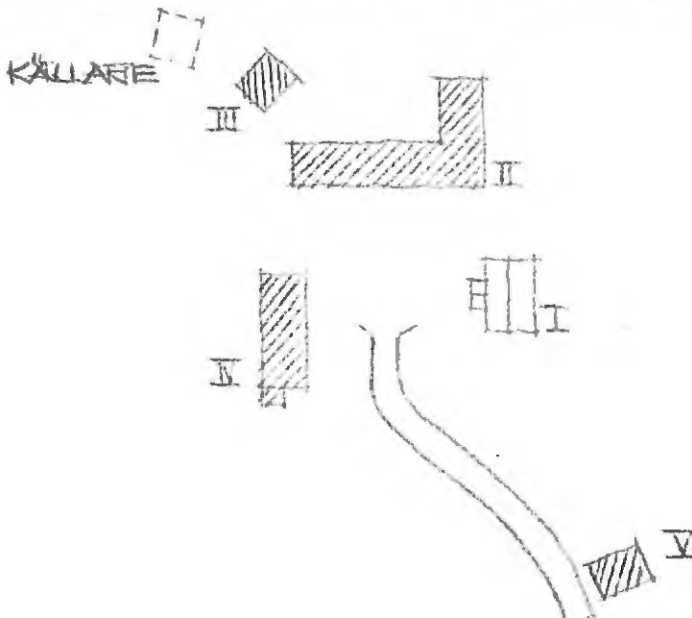

Kommun ... Hagfors Församl. ... Gustav Adolf Datum ... 1976-07-27 ...
 Fastighet ... Sundsjön 1:1 AG Film nr H 130
 Gårdsnamn ... Nytorp Karta ... 12 D 1j
 Anl. art ... F d torpställe, nu sommarbostad Sign. ... LW
 Uppgiftslämnare ... Ingen hemma Åtgärder erfordras
 Anteckningar stomme
 fasad
 taktäckn. ...III.....

| Hus nr | Husets funktion | Bygg- mtr | Fasad mtr | Färg | Tak- täckn. | Byggn. år | Kommentar |
|--------|-----------------|--------------|---------------|--------------|----------------|-----------------|-----------|
| I | Boningshus | T | SLL | FR | 2T | b: 1875-1925 | |
| II | Vedbod | B | SLL | FR | 2T | b: 1875-1925 | |
| III | Ladugård | T | delvis SLL | delvis FR | Stick | b: 1875-1925 | Ev äldre |
| IV | | | | | | | |
| V | | | | | | | |
| VI | | | | | | | |
| VII | | | | | | | |
| VIII | | | | | | | |
| IX | | | | | | | |
| X | | | | | | | |

Planskiss

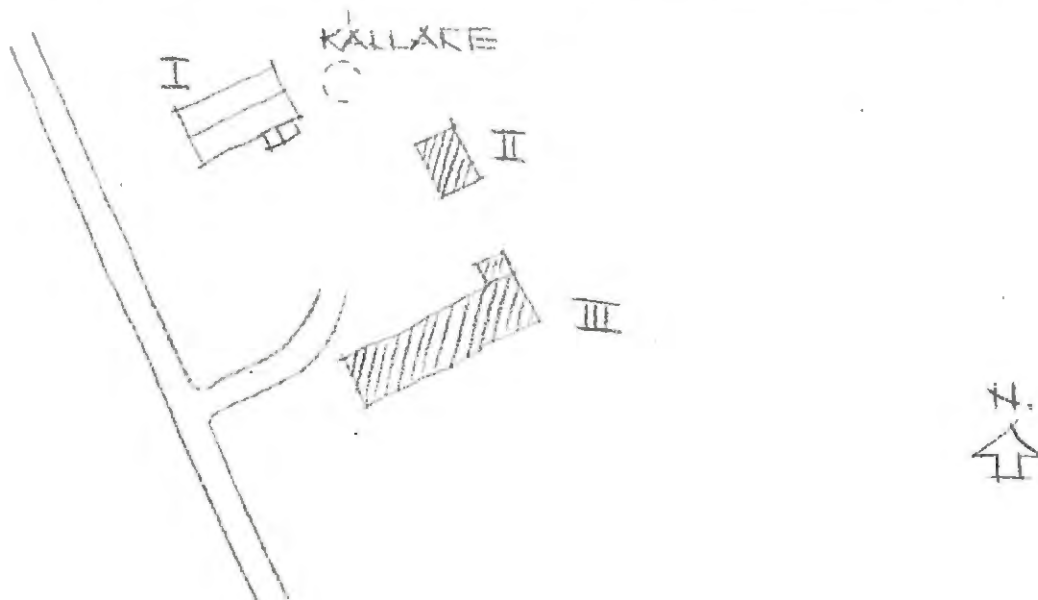

Kommun ... Hagfors Församl. ... Gustav Adolf Datum 1976-07-27....
 Fastighet ... Sundsjön 1:1 AH Film nr H.130.....
 Gårdsnamn ... Otterdalen Karta 12.D.1j.....
 Anl. art ... F.d torpställe, nu bostad och stelje Sign. LW.....
 Uppgiftslämnare ... Sten Jernberg, ägare sedan 1970 Åtgärder erfordras
 Anteckningar ... F.d gästgivaregård stomme
 fasad
 taktäckn.

| Hus nr | Husets funktion | Byggmtr | Fasad mtr | Färg | Taktäckn. | Byggn. år | Kommentar |
|--------|-----------------|---------|-----------|------|-----------|-----------------|-----------|
| I | Boningshus | T | SLP | FR | 2T | b: 1850-1900 | |
| II | Vindkraftverk | B | PFv | I | - | u: 1974 | |
| III | Ladugård | SS/B | -/SLL | FR | 2T/Papp | b: 1880-1930 | |
| IV | Vedbod | B | SLP | FR | Papp | b: 1850-1900 | |
| V | | | | | | | |
| VI | | | | | | | |
| VII | | | | | | | |
| VIII | | | | | | | |
| IX | | | | | | | |
| X | | | | | | | |

Planskiss

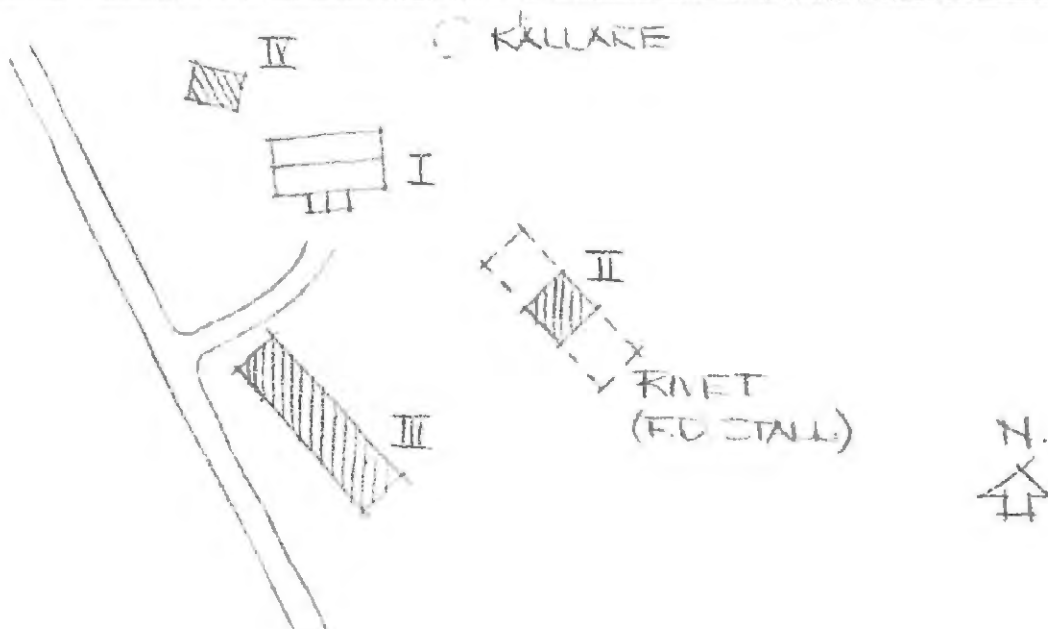

Kommun ... Hagfors Församl. ... Gustav Adolf Datum 1976-07-20

Fastighet ... Sundsjön 1:1 B (Grossmossen VA) Film nr H 122

Gårdsnamn ... Kartfälla (Bergqviststället) Karta 11 D 9j

Anl. art ... F d torpställe, nu sommarbostad Sign. LW

Uppgiftslämnare ... Ingemar Erixon Åtgärder erfordras

Anteckningar ... Hyr av Uddeholms Aktiebolag sedan 1969 stomme

..... fasad

..... taktäckn.

| Hus nr | Husets funktion | Byggmtr | Fasad mtr | Färg | Taktäckn. | Byggn. år | Kommentar |
|--------|-----------------|---------|-----------|-------|-----------|---------------|---------------------|
| I | Boningshus | T | SLL | FR | 2T | b: 1800-50 | Senare moderniserat |
| II | F d ladugård | SS/T | Slät/- | SV/FR | Stick | b: 1800-50 | |
| III | Vedbod | T/B | -/SLP | FR | 2T | b: 1800-50 | |
| IV | | | | | | | |
| V | | | | | | | |
| VI | | | | | | | |
| VII | | | | | | | |
| VIII | | | | | | | |
| IX | | | | | | | |
| X | | | | | | | |

Planskiss

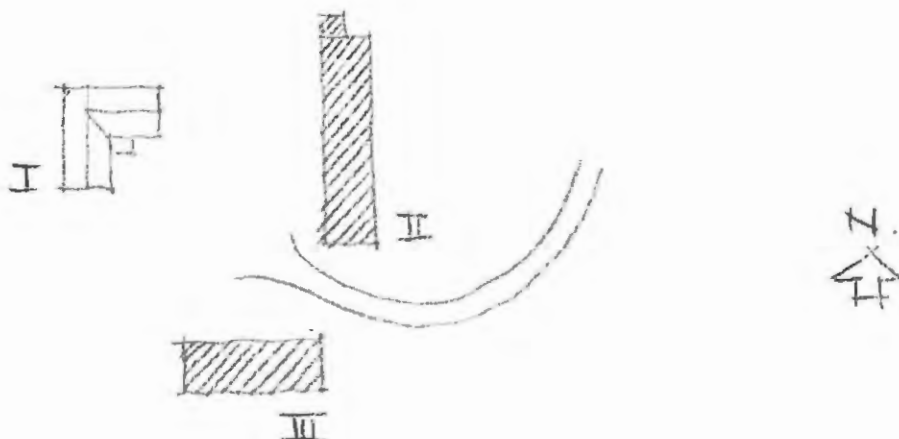

BYGGNADSVINVENTERING 1976

S-län

Kommun Hagfors Församl. Gustav Adolf Datum 1976-07-28

Fastighet Sundsjön 1:1 BA Film nr H 132

Gårdsnamn Ullshyttan Karta 12 D 0h

Anl. art F d skogvaktarbostad, nu jaktstuga Sign. LW

Uppgiftslämnare Åtgärder erfordras

Anteckningar Festlokal för Uddeholms Aktiebolag stomme

..... fasad

..... taktäckn.

| Hus nr | Husets funktion | Byggmtr | Fasad mtr | Färg | Taktäckn. | Byggn. år | Kommentar |
|--------|-----------------|---------|-------------|------|-----------|-----------------|----------------|
| I | Boningshus | T(?) | SLL | FR | 2T | b: 1910-30 | |
| II | Vedbod | T | SLL/ SLP | FR | 2T | b: 1850-1900 | Senare ombyggd |
| III | | | | | | | |
| IV | | | | | | | |
| V | | | | | | | |
| VI | | | | | | | |
| VII | | | | | | | |
| VIII | | | | | | | |
| IX | | | | | | | |
| X | | | | | | | |

Planskiss

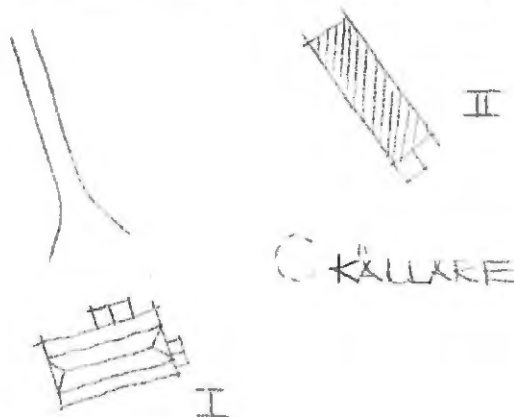

Kommun ... Hagfors Församl. ... Gustav Adolf Datum 1976-07-28
 Fastighet ... Sundsjön 1:1 BB Film nr H 132
 Gårdsnamn ... Stor-Ullen Karta 12 D 0h
 Anl. art ... F d bondgård, nu sommarbostad Sign. LW
 Uppgiftslämnare ... Edith Svan Åtgärder erfordras
 Anteckningar ... Hyr av Uddeholms Aktiebolag sedan 1940, bodde stomme
 tidigare året runt fasad
 taktäckn.

1: Erixon: Sveriges bebyggelse - landsbygden

| Hus nr | Husets funktion | Byggmtr | Fasad mtr | Färg | Taktäckn. | Byggn. år | Kommentar |
|--------|-----------------|---------|---------------|------|-----------|---------------|----------------|
| I | Boningshus | T | SLL | FR | 2T | 1: ca 1860 | Senare ombyggt |
| II | Visthusbod | T | delvis SLP | FR | P | 1: ca 1860 | |
| III | Vedbod | T | SLP | FR | P | 1: ca 1860 | |
| IV | Ladugård | SS/T | -/SLP | -/FR | 2T | 1: ca 1860 | |
| V | Vagnbod | T | - | - | P | 1: ca 1860 | |
| VI | | | | | | | |
| VII | | | | | | | |
| VIII | | | | | | | |
| IX | | | | | | | |
| X | | | | | | | |

Planskiss

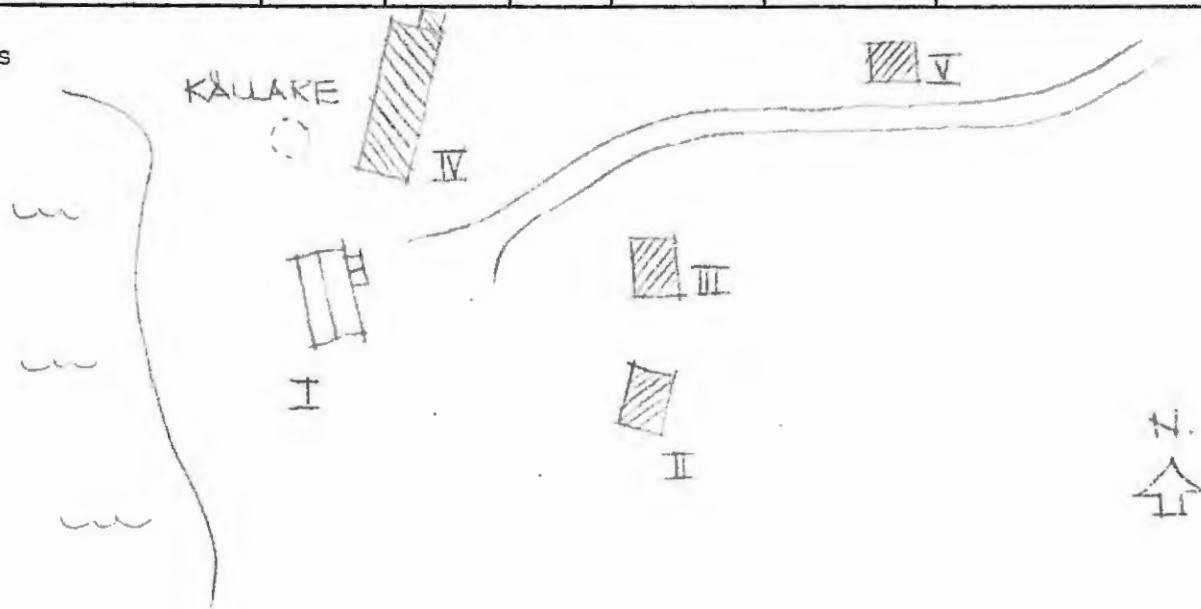

Kommun ... Högfors Församl. ... Gustav Adolf Datum 1976-07-28 ...
 Fastighet ... Sundsjön.1:1.BD Film nr H.132
 Gårdsnamn ... Sjöändan Karta 12.D.0h
 Anl. art ... F. d. torpställe, nu IOGT:s sommarhem Sign. LW
 Uppgiftslämnare ... T Åtgärder erfordras
 Anteckningar stomme
 fasad
 taktäckn.

| Hus nr | Husets funktion | Bygg- mtr | Fasad mtr | Färg | Tak- täckn. | Byggn. år | Kommentar |
|--------|-----------------|-----------|---------------|------|-------------|-----------------|-----------|
| I | Boningshus | T | SLL | FR | 2T | b: 1875-1925 | |
| II | Ladugård | T | delvis SLL | FR | P | b: 1800-50 | |
| III | Visthusbod | T | delvis SLL | FR | P | b: 1800-50 | |
| IV | Avträde | B | LFS | FR | P | b: 1950-70 | |
| V | | | | | | | |
| VI | | | | | | | |
| VII | | | | | | | |
| VIII | | | | | | | |
| IX | | | | | | | |
| X | | | | | | | |

Planskiss

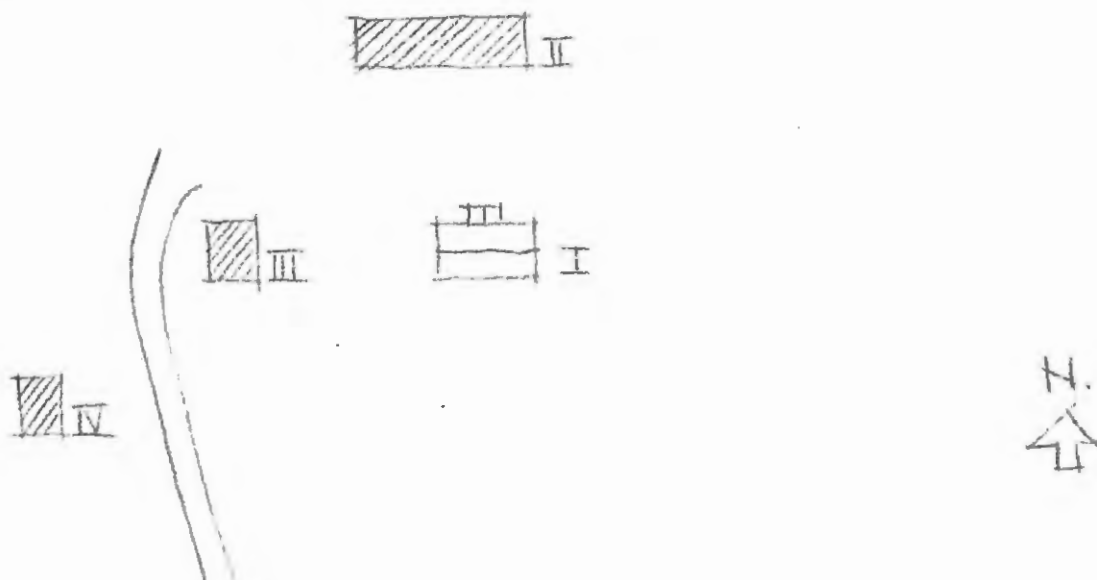

Kommun Hagfors..... Församl. Gustav Adolf..... Datum 1976-07-20.....
 Fastighet Sundsjön 1:1 C..... Film nr H 122.....
 Gårdsnamn Djupdalsåsen..... Karta 11 D 9j.....
 Anl. art F d torpställe, nu jaktstuga..... Sign. LW.....
 Uppgiftslämnare Ingen hemma..... Åtgärder erfordras
 Anteckningar stomme II IV.....
 fasad
 taktäckn. II IV.....

| Hus nr | Husets funktion | Byggmtr | Fasad mtr | Färg | Taktäckn. | Byggn. år | Kommentar |
|--------|-----------------|---------|-------------------|------|-----------|-----------------|-----------|
| I | Boningshus | T | SLL | I | P | b: 1890-1930 | |
| II | F d ladugård | SS/T/B | delvis SLL/SLP | FR | 2T | b: 1850-1900 | |
| III | F d vedbod | T/B | -/SLL | FR | Stick | b: 1850-1900 | |
| IV | Avträde | B | SLL | FR | Stick | b: 1850-1900 | |
| V | | | | | | | |
| VI | | | | | | | |
| VII | | | | | | | |
| VIII | | | | | | | |
| IX | | | | | | | |
| X | | | | | | | |

Planskiss

IV III I II 

BYGGNADSVINVENTERING 1976

S-län

Hagfors Gustav Adolf 1976-07-29
 Kommun Församl. Datum
 Sundsjön 1:1 CA H 135
 Fastighet Film nr
 Milfallssand 12 D lh
 Gårdsnamn Karta
 Sommarbostad LW
 Anl. art Sign.
 Karl Lundberg, ägare till husen
 Uppgiftslämnare Åtgärder erfordras
 Anteckningar stomme
 fasad
 taktäckn.

| Hus nr | Husets funktion | Bygg- mtr | Fasad mtr | Färg | Tak- täckn. | Byggn. år | Kommentar |
|--------|-----------------|--------------|--------------|------|----------------|------------------|-------------------------------|
| I | Boningshus | T | - | FR | 2T | u: 1907 h: | Flyttades hit 1942 Ombyggd |
| II | Vedbod m m | T | - | FR | P | 1870-1920 u: | Flyttades hit 1972 Ombyggd |
| III | Båthus | B | SLL | FR | P | 1948 | |
| IV | | | | | | | |
| V | | | | | | | |
| VI | | | | | | | |
| VII | | | | | | | |
| VIII | | | | | | | |
| IX | | | | | | | |
| X | | | | | | | |

Planskiss

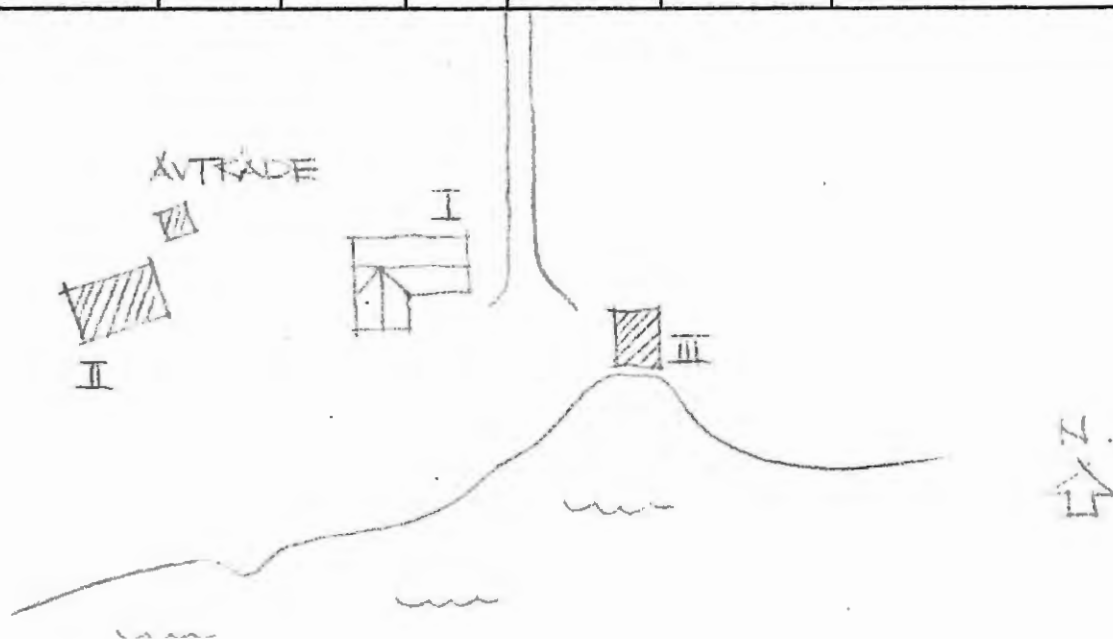

Kommun .. Hagfors Församl. .. Gustav Adolf Datum 1976-07-29

Fastighet .. Sundsjön 1:1 CC Film nr H 135

Gårdsnamn .. Görsjön Karta 12 D 1h

Anl. art .. F. d. torn, nu sommarbostad Sign. LW

Uppgiftslämnare Åtgärder erfordras
 Anteckningar stomme
 fasad
 taktäckn.

| Hus nr | Husets funktion | Byggmtr | Fasad mtr | Färg | Taktäckn. | Byggn. år | Kommentar |
|--------|-----------------|---------|---------------|------|-----------|-----------------|-----------|
| I | Boningshus | T | SLL | FR | 2T | b: 1870-1920 | |
| II | Bod | T | - | FR | Stick | b: 1825-75 | |
| III | Ladugård | T | delvis SLL | FR | 2T | b: 1825-75 | |
| IV | | | | | | | |
| V | | | | | | | |
| VI | | | | | | | |
| VII | | | | | | | |
| VIII | | | | | | | |
| IX | | | | | | | |
| X | | | | | | | |

Planskiss

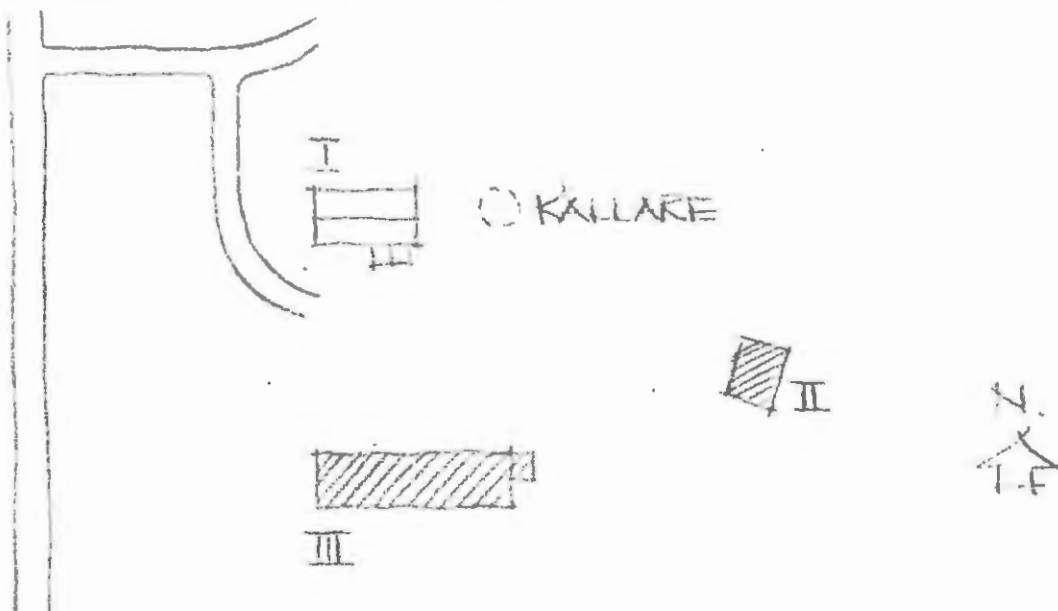

Kommun Hagfors..... Församl. Gustav Adolf..... Datum 1976-07-29.....
 Fastighet Sundsjön 1:1 CD..... Film nr H 135.....
 Gårdsnamn Görsjön..... Karta 12 D 1h.....
 Anl. art F d torp, nu sommarbostad..... Sign. LW.....
 Uppgiftslämnare Ingen hemma..... Åtgärder erfordras
 Anteckningar stomme
 fasad
 taktäckn.

| Hus nr | Husets funktion | Bygg- mtr | Fasad mtr | Färg | Tak- täckn. | Byggn. år | Kommentar |
|--------|-----------------|--------------|---------------|------|----------------|-----------------|----------------|
| I | Boningshus | T | SLL | FR | 2T | b: 1825-75 | Senare påbyggt |
| II | Ladugård | B | delvis SLL | FR | 2T | b: 1875-1925 | |
| III | Bod | B | SLP | FR | Papp | b: 1825-75 | |
| IV | | | | | | | |
| V | | | | | | | |
| VI | | | | | | | |
| VII | | | | | | | |
| VIII | | | | | | | |
| IX | | | | | | | |
| X | | | | | | | |

Planskiss

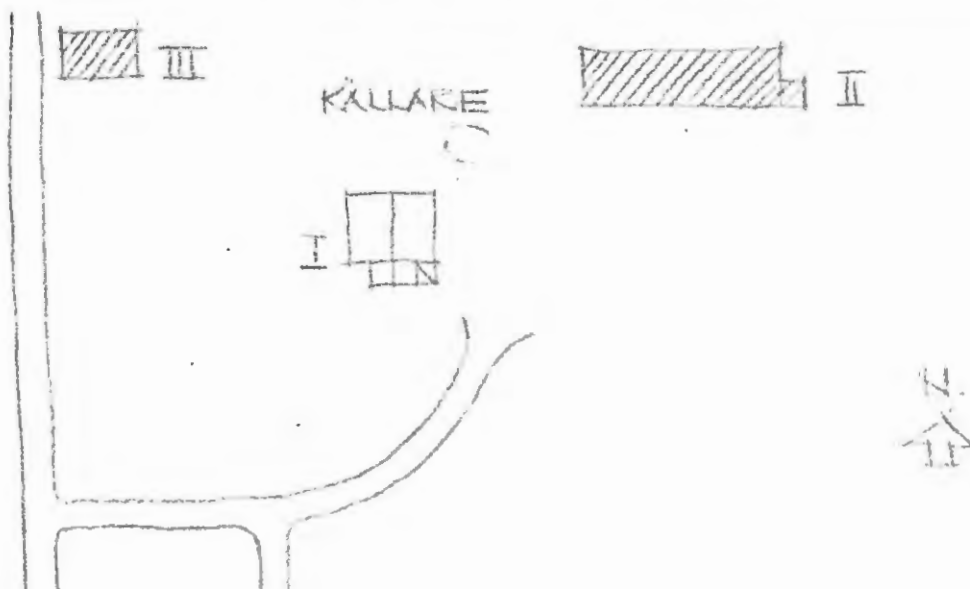

BYGGNAD SINVENTERING 1976

S-län

Kommun Hagfors Församl. Gustav Adolf Datum 1976-07-29
 Fastighet Sundsjön 1:1 CE Film nr H 135/136
 Gårdsnamn Görsjötorp Karta 12 D 1h
 Anl. art Torp Sign. LW
 Uppgiftslämnare Holger Kullberg, hyresgäst, född här Åtgärder erfordras
 Anteckningar Släktgård sedan slutet 1700- början 1800-t stomme
 fasad
 taktäckn.

| Hus nr | Husets funktion | Bygg- mtr | Fasad mtr | Färg | Tak- täckn. | Byggn. år | Kommentar |
|--------|-----------------|--------------|---------------|------|----------------|---------------|-----------|
| I | Boningshus | T | SLL | FR | 2T | u: 1907-09 | |
| II | Ladugård | T | - | FR | 2T | b: 1800-50 | |
| III | Visthusbod | T | delvis SLL | FR | 2T | b: 1800-50 | |
| IV | | | | | | | |
| V | | | | | | | |
| VI | | | | | | | |
| VII | | | | | | | |
| VIII | | | | | | | |
| IX | | | | | | | |
| X | | | | | | | |

Planskiss

KÄLLARE

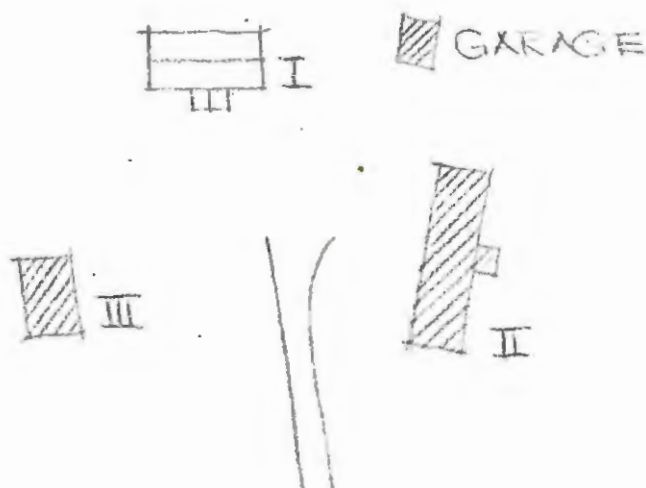

Kommun .. Hagfors..... Församl. .. Gustav Adolf..... Datum 1976-07-29.....
 Fastighet .. Sundsjön 1:1 CF..... Film nr .. H.135.....
 Gårdsnamn .. Linneberg..... Karta 12.D.1h.....
 Anl. art .. F. d. torn, nu sommarbostad..... Sign. LW.....
 Uppgiftslämnare .. Herman Johansson, hyresgäst, född här..... Åtgärder erfordras
 Anteckningar .. Släktgård sedan 1870..... stomme
 fasad
 taktäckn.

| Hus nr | Husets funktion | Bygg- mtr | Fasad mtr | Färg | Tak- täckn. | Byggn. år | Kommentar |
|--------|-----------------|-----------|-----------|------|-------------|---------------|-----------|
| I | Boningshus | T | SLL | FR | 2T | u: 1905 | |
| II | Ladugård | T/B | SLL/- | FR | Stick | u: 1920 | |
| III | Bod | T | SLL | FR | Stick | b: 1800-50 | |
| IV | Bod | T | - | - | Stick | b: 1800-50 | |
| V | | | | | | | |
| VI | | | | | | | |
| VII | | | | | | | |
| VIII | | | | | | | |
| IX | | | | | | | |
| X | | | | | | | |

Planskiss

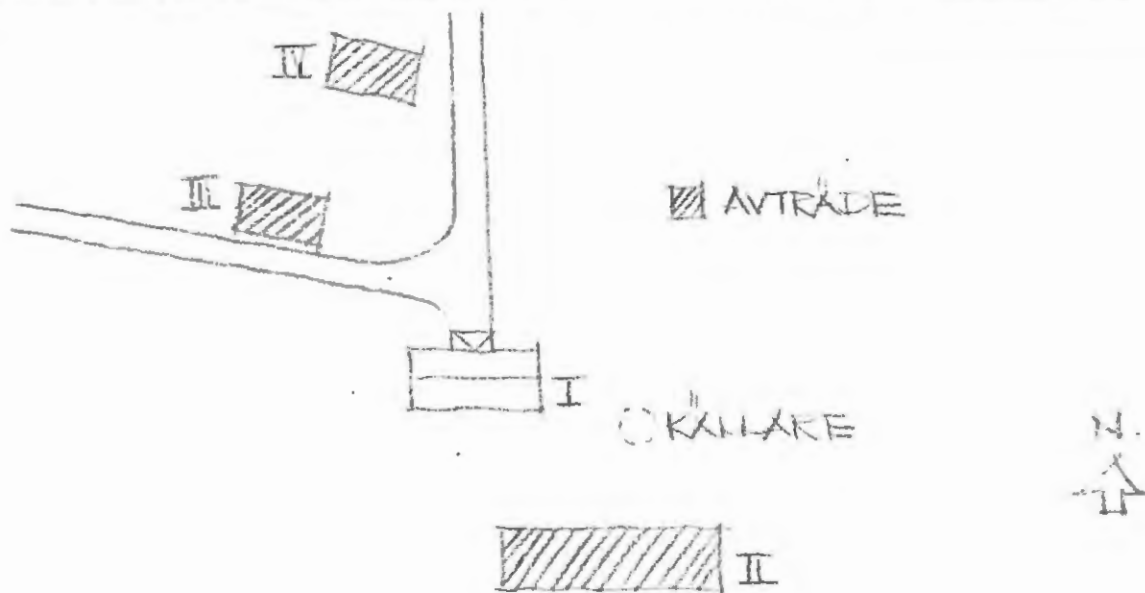

BYGGNADSVINVENTERING 1976

S-län

Kommun Hagfors Församl. Gustav Adolf Datum 1976-07-29

Fastighet Sundsjön 1:1 CK Film nr H 136

Gårdsnamn Åsarna Karta 12 D lh

Anl. art Torp Sign. LW

Uppgiftslämnare Ingen hemma Åtgärder erfordras
 stomme

Anteckningar Avspärrat, därför endast bilder från en sida fasad

..... taktäckn. II

| Hus nr | Husets funktion | Bygg- mtr | Fasad mtr | Färg | Tak- täckn. | Byggn. år | Kommentar |
|--------|-----------------|--------------|--------------|------|----------------|-----------------|-----------|
| I | Boningshus | T | SLL | FR | 2T | b: 1870-1920 | |
| II | Ladugård | B | SLL | FR | Stick | b: 1870-1920 | |
| III | | | | | | | |
| IV | | | | | | | |
| V | | | | | | | |
| VI | | | | | | | |
| VII | | | | | | | |
| VIII | | | | | | | |
| IX | | | | | | | |
| X | | | | | | | |

Planskiss

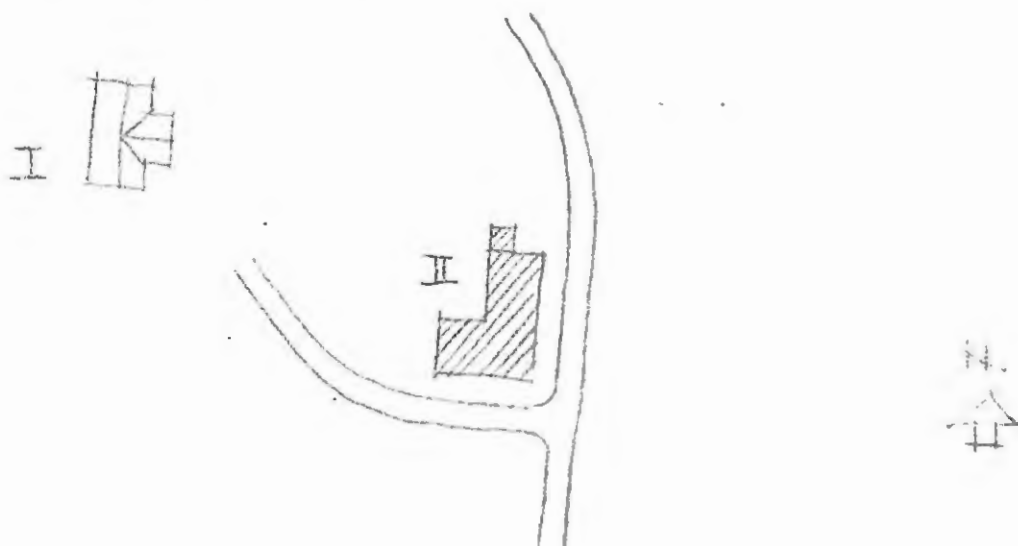

Kommun .. Hagfors..... Församl. .. Gustav Adolf..... Datum .1976-07-29....
 Fastighet .Sundsjön.1.1.1. CL..... Film nr .W.136.....
 Gårdsnamn .Åsarne..... Karta .12.9.1h.....
 Anl. art .. F.d. torp, nu sommarbostad..... Sign. .LW.....
 Uppgiftslämnare .Ingen hemma..... Åtgärder erfordras
 Anteckningar stomme
 fasad
 taktäckn. .IV.....

| Hus nr | Husets funktion | Bygg- mtr | Fasad mtr | Färg | Tak- täckn. | Byggn. år | Kommentar |
|--------|-----------------|--------------|---------------|--------------|----------------|---------------|-----------|
| I | Boningshus | T | SLP | FR | P | b: 1825-75 | |
| II | Vedbod | R | SLP | - | P | b: 1825-75 | |
| III | Viathusbod | T | delvis SLP | delvis FR | P | b: 1825-75 | |
| IV | Ladugård | T/B | delvis SLP | FR | Stick | b: 1825-75 | |
| V | | | | | | | |
| VI | | | | | | | |
| VII | | | | | | | |
| VIII | | | | | | | |
| IX | | | | | | | |
| X | | | | | | | |

Planskiss

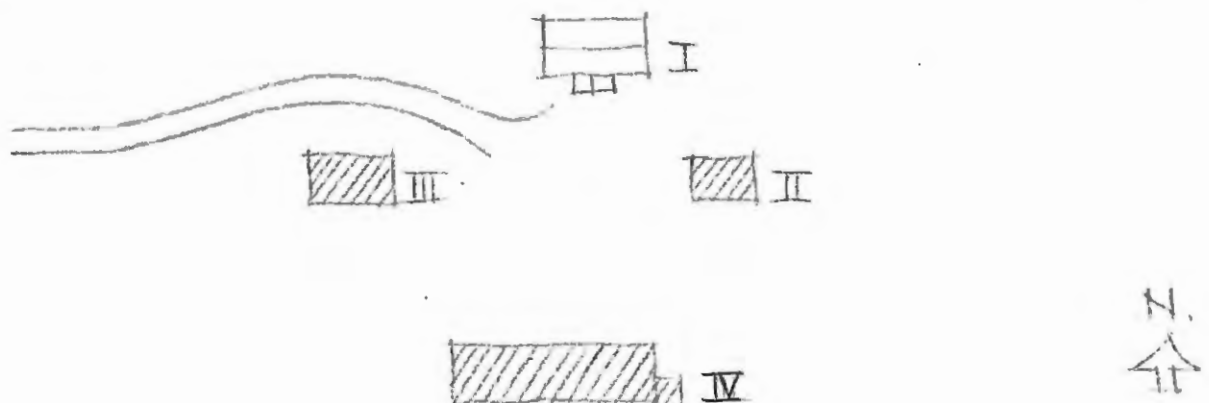

BYGGNADSINVENTERING 1976

S-län

Kommun Hagfors Församl. Gustav Adolf Datum 1976-07-29
 Fastighet Sundsjön 1:1 CN Film nr H 136
 Gårdsnamn Speltorp Karta 12 D 1h
 Anl. art F d bondgård, nu bostadsfastighet Sign. LW
 Uppgiftslämnare Göte Halvarsson, hyresgäst Åtgärder erfordras
 Anteckningar Har bott här sedan 1969. Gården ca 200 år stomme
 fasad
 taktäckn.

| Hus nr | Husets funktion | Byggmtr | Fasad mtr | Färg | Taktäckn. | Byggn. år | Kommentar |
|--------|-------------------|---------|---------------|------|--------------|-----------------|------------------------|
| I | Boningshus | T | SLL | FR | 2T | u: ca 1875 | |
| II | Ladugård | SS/T/B | delvis SLP | -/FR | Stick/ 2T | b: 1850-1900 | |
| III | Bryggshus | T | - | - | P | b: 1825-75 | |
| IV | Boningshus, urspr | T | - | - | P | u: 1775-1825 | Första huset på gården |
| V | Lada | B | SLL | (FR) | Stick | b: 1825-75 | |
| VI | Stall m m | T/B | delvis SLL | FR | Stick | b: 1825-75 | |
| VII | Snickarbod | B | SLP | FR | P | b: 1850-1900 | |
| VIII | | | | | | | |
| IX | | | | | | | |
| X | | | | | | | |

Planskiss

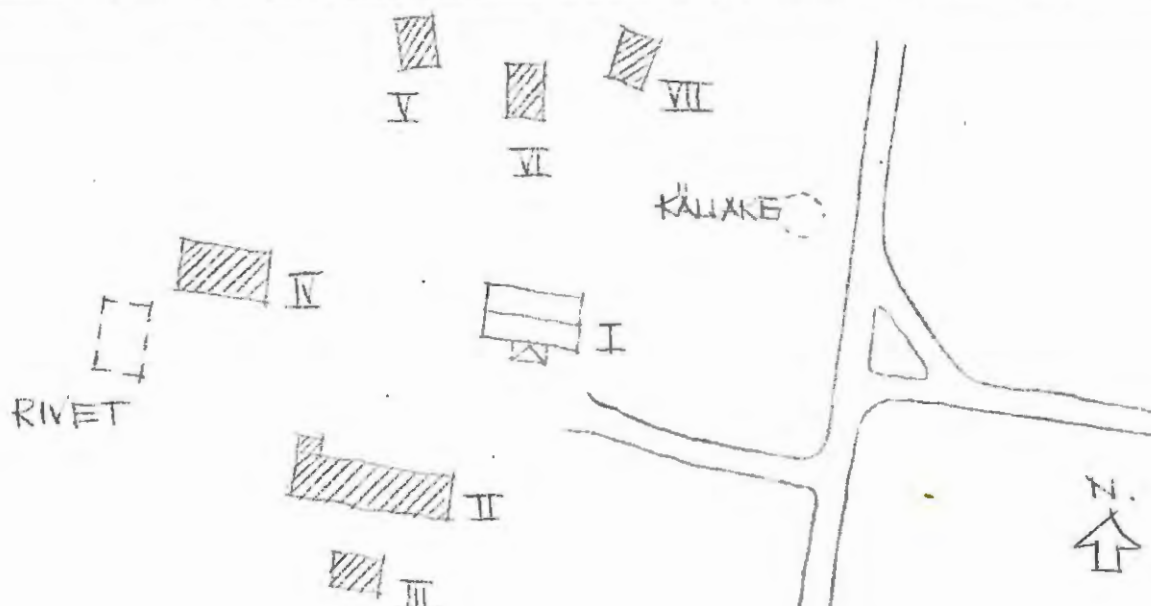

BYGGNADSIKONTROLL 1976

S-län

Kommun Hagfors Församl. Gustav Adolf Datum 1976-07-29
 Fastighet Sundsjön 1:1 CO Film nr H 136
 Gårdsnamn Sågen Karta 12 D lh
 Anl. art F d bondgård, nu sommarbostad Sign. LW
 Uppgiftslämnare Ingen hemma Åtgärder erfordras
 Anteckningar stomme fasad taktäckn. III

| Hus nr | Husets funktion | Bygg- mtr | Fasad mtr | Färg | Tak- täckn. | Byggn. år | Kommentar |
|--------|-----------------|-----------|------------|------|-------------|--------------|-----------|
| I | Boningshus | T | SLP | FR | Papp (Gö) | b: 1890-1910 | |
| II | Vedbod | T | delvis SLP | FR | P | b: 1850-1900 | |
| III | Ladugård | T/B | - | FR | 2T | b: 1850-1900 | |
| IV | | | | | | | |
| V | | | | | | | |
| VI | | | | | | | |
| VII | | | | | | | |
| VIII | | | | | | | |
| IX | | | | | | | |
| X | | | | | | | |

Flanskiss

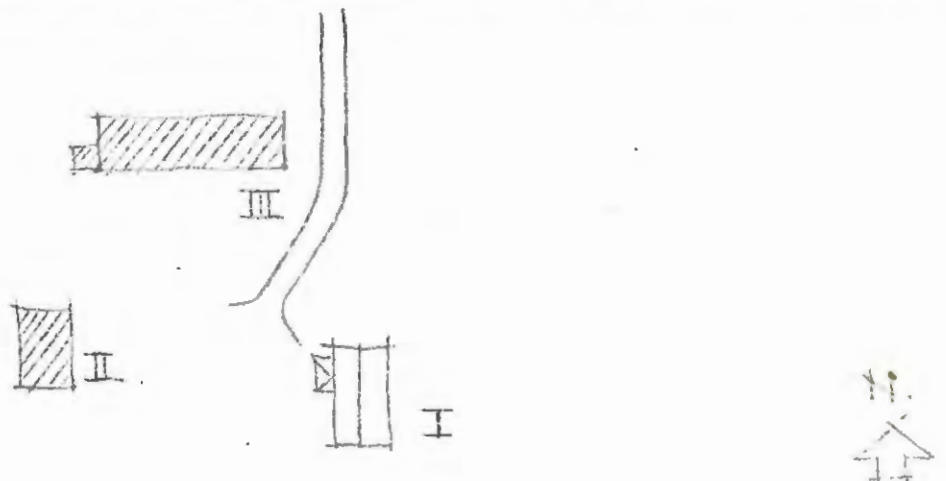

BYGGNADSINVENTERING 1976

S-län

Kommun Hagfors Församl. Gustav Adolf Datum 1976-07-21
 Fastighet Sundsjön 1:1 D Film nr H 122
 Gårdsnamn Snickartorp Karta 11 D 9i
 Anl. art F d torpställe, nu tomt Sign. LW
 Uppgiftslämnare Ingen hemma Åtgärder erfordras
 Anteckningar stomme
 fasad
 taktäckn.

| Hus nr | Husets funktion | Byggmtr | Fasad mtr | Färg | Taktäckn. | Byggn. år | Kommentar |
|--------|-----------------|---------|-------------|------|-----------|---------------|------------------|
| I | Boningshus | T | SLL/ SLP | FR | 2T | b: 1800-50 | Senare tillbyggt |
| II | Vedbod | B | SLL | FR | P | b: 1900-40 | |
| III | | | | | | | |
| IV | | | | | | | |
| V | | | | | | | |
| VI | | | | | | | |
| VII | | | | | | | |
| VIII | | | | | | | |
| IX | | | | | | | |
| X | | | | | | | |

Planskiss

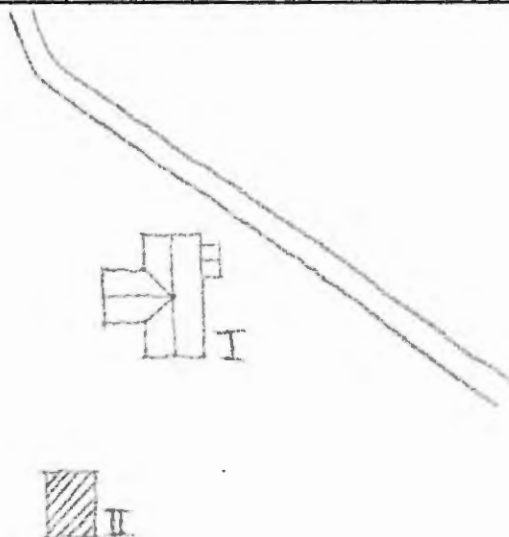

Kommun ... Hagfors Församl. ... Gustav Adolf Datum 1976-08-02 ...
 Fastighet ... Sundsjön 1:1 DA Film nr H.137
 Gårdsnamn ... Deglundsbacken Karta 12 D li
 Anl. art ... F d station, nu bostadsfastighet Sign. LW
 Uppgiftslämnare ... Gunnar Karlsson, ägare sedan 1954 Åtgärder erfordras
 Anteckningar ... Järnvägen revs upp 1975, trafiken lades ned 1974 stomme
 fasad
 taktäckn.

| Hus nr | Husets funktion | Byggmtr | Fasad mtr | Färg | Taktäckn. | Byggn. år | Kommentar |
|--------|-----------------|---------|-----------|------|-----------|---------------|--------------------------------------|
| I | Boningshus | Rv | LFS | FR | BT | u: ca 1875 | F d stationshus Ombyggt på 1950-t |
| II | Garage | T | SLP | FR | 2T | u: ca 1875 | |
| III | F d avtråde | B | LFS | FR | 2T | u: ca 1875 | |
| IV | Vedbod | B | PFv | FR | Pepp | u: ca 1875 | F d magasin |
| V | | | | | | | |
| VI | | | | | | | |
| VII | | | | | | | |
| VIII | | | | | | | |
| IX | | | | | | | |
| X | | | | | | | |

Planskiss

HÄR LÄG TIDIGARE
AFFÄR, MAGASIN, MIN

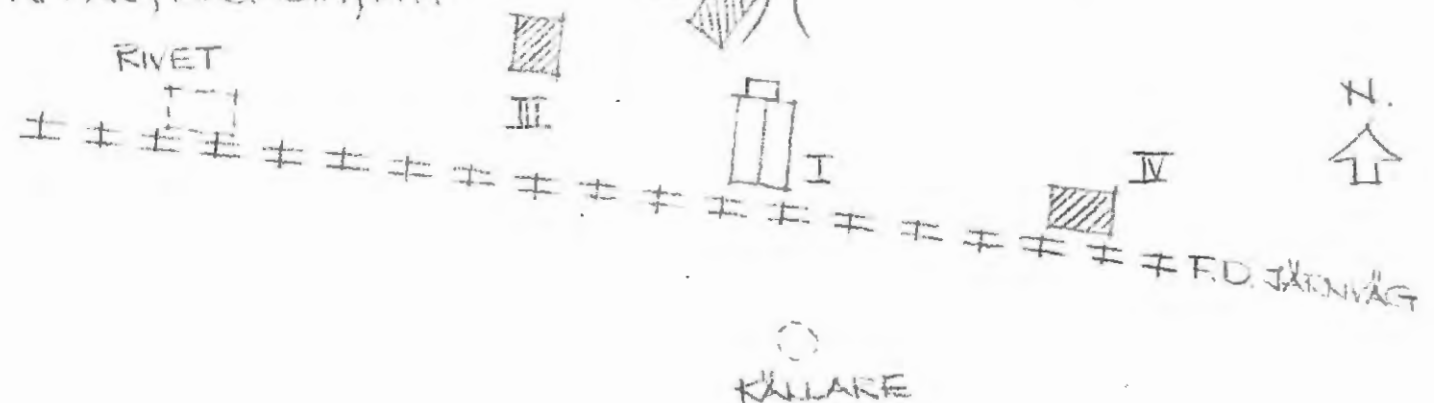

BYGGNADSVINVENTERING 1976

S-län

Kommun Hagfors Församl. Gustav Adolf Datum 1976-08-02
 Fastighet Sundsjön 1:1 DB Film nr H 137 224
 Gårdsnamn Upplund Karta 12 D li
 Anl. art F d torp, nu sommarbostad Sign. LW
 Uppgiftslämnare Elly Johansson, hyresgäst Åtgärder erfordras
 Anteckningar Hyr av Uddeholms Aktiebolag sedan 1972, torpet sedan stomme
 början av 1800-t fasad
 taktäckn.

| Hus nr | Husets funktion | Byggmtr | Fasad mtr | Färg | Taktäckn. | Byggn. år | Kommentar |
|--------|-----------------|---------|-----------|------|-----------|---------------|---------------|
| I | Boningshus | B | SLL | FR | 2T | b: 1923 | |
| II | Ladugård | B | SLL | FR | 2T | b: 1923 | Delvis rivet |
| III | F d rökstuga | T | - | - | Torv | b: 1800-50 | Faller samman |
| IV | | | | | | | |
| V | | | | | | | |
| VI | | | | | | | |
| VII | | | | | | | |
| VIII | | | | | | | |
| IX | | | | | | | |
| X | | | | | | | |

Planskiss

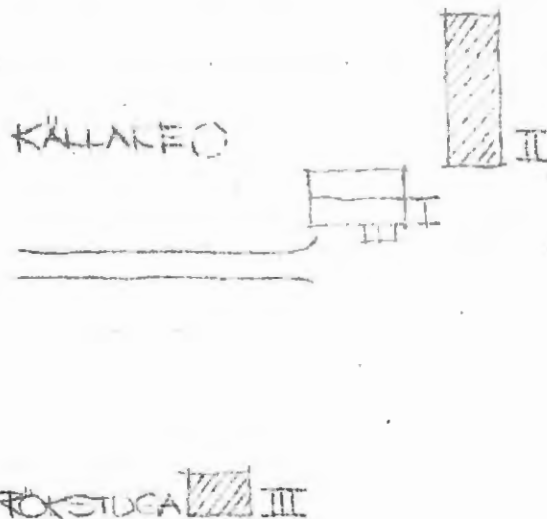

BYGGNADSVINVENTERING 1976

S-län

Kommun Hagfors Församl. Gustav Adolf Datum 1976-08-02
 Fastighet Sundsjön 1:1 DC Film nr H 137, 224
 Gårdsnamn Upplund Karta 12 D li
 Anl. art F d torp, nu sommarbostad Sign. LW
 Uppgiftslämnare Ingen hemma Åtgärder erfordras
 Anteckningar stomme
 fasad
 taktäckn.

| Hus nr | Husets funktion | Bygg- mtr | Fasad mtr | Färg | Tak- täckn. | Byggn. år | Kommentar |
|--------|-----------------|--------------|--------------|------|----------------|---------------|-----------|
| I | Boningshus | B | SLL | FR | 2T | b: 1900-30 | |
| II | Ledugård | KS/B | SLL | FR | 2T | b: 1900-30 | |
| III | | | | | | | |
| IV | | | | | | | |
| V | | | | | | | |
| VI | | | | | | | |
| VII | | | | | | | |
| VIII | | | | | | | |
| IX | | | | | | | |
| X | | | | | | | |

Planskiss

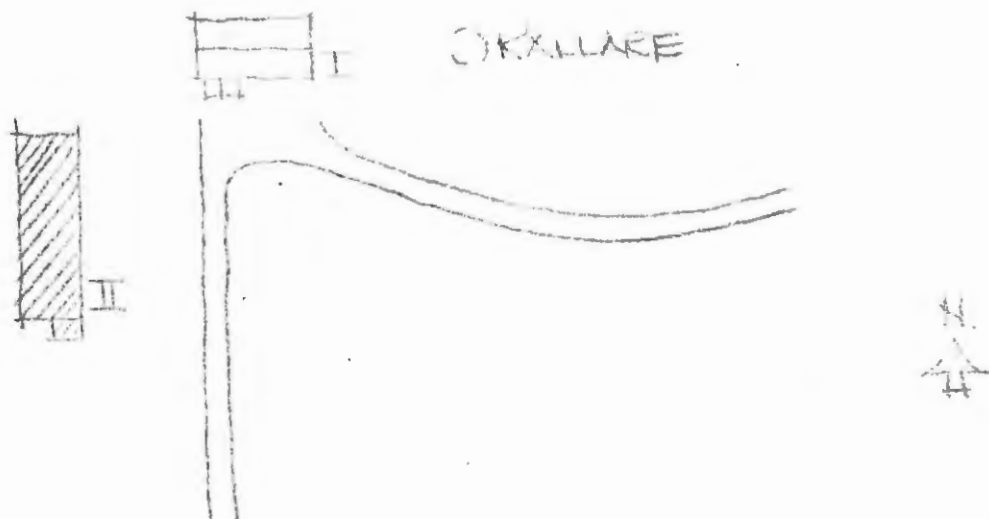

Hagfors

BYGGNADSVINVENTERING 1976
Gustav AdolfS-län
1976-08-02

Sundsjön 1:1 DD H 137, 224

Kommun Församl. Datum
Klammen 12 D li

Fastighet Film nr
F d torp, nu fritidsfastighet LW

Gårdsnamn Karta
Ingen hemma

Anl. art Sign.

Uppgiftslämnare Åtgärder erfordras
stomme ... II, III ...

Anteckningar fasad
..... taktäckn.

| Hus nr | Husets funktion Boningshus | Bygg- mfr | Fasad mfr | Färg FR | Tak- täkn. | b Byggn. 1850-1920 | Kommentar |
|--------|-------------------------------|--------------|---------------|------------|---------------|-----------------------|-----------|
| I | Bo | B | SLP delvis | - | Stick/ P | b: 1850-1900 | |
| II | Ladugård | T/B | SLP | FR | 2T | b: 1850-1900 | |
| III | Avtråde | B | SLP | FR | P | b: 1900-50 | |
| IV | | | | | | | |
| V | | | | | | | |
| VI | | | | | | | |
| VII | | | | | | | |
| VIII | | | | | | | |
| IX | | | | | | | |
| X | | | | | | | |

Planskiss

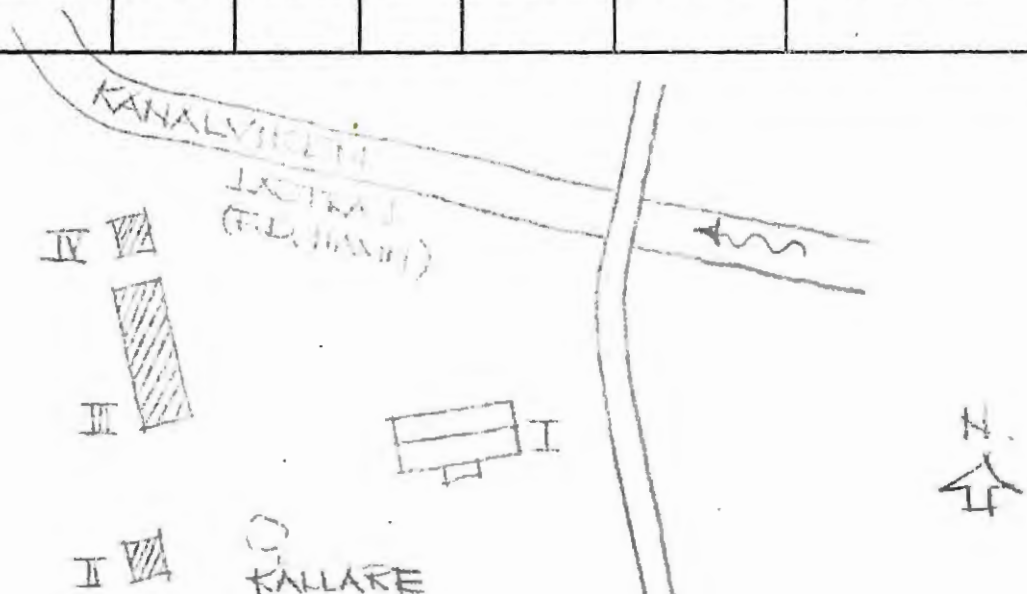

BYGGNADSVINVENTERING 1976

S-län

Kommun Hagfors Församl. Gustav Adolf Datum 1976-08-02
 Fastighet Sundsjön 1:1 DE Film nr H 138 224
 Gårdsnamn Klammen Karta 12 D li
 Anl. art F d torp, nu sommarbostad Sign. LW
 Uppgiftslämnare Ingen hemma Åtgärder erfordras
 Anteckningar stomme
 fasad
 taktäckn.

| Hus nr | Husets funktion | Byggmtr | Fasad mtr | Färg | Taktäckn. | Byggn. år | Kommentar |
|--------|-----------------|---------|-----------|------|-----------|-----------------|-----------------|
| I | Lillstuga | T | SLL | FR | 2T | b: 1800-50 | Ursprungstorpet |
| II | Boningshus | T | SLL | FR | 2T | b: 1890-1930 | |
| III | Ladugård | T/B | SLL | FR | 2T | b: 1890-1930 | |
| IV | Uthus | B | SLL | FR | Stick | b: 1900-50 | |
| V | | | | | | | |
| VI | | | | | | | |
| VII | | | | | | | |
| VIII | | | | | | | |
| IX | | | | | | | |
| X | | | | | | | |

Planskiss

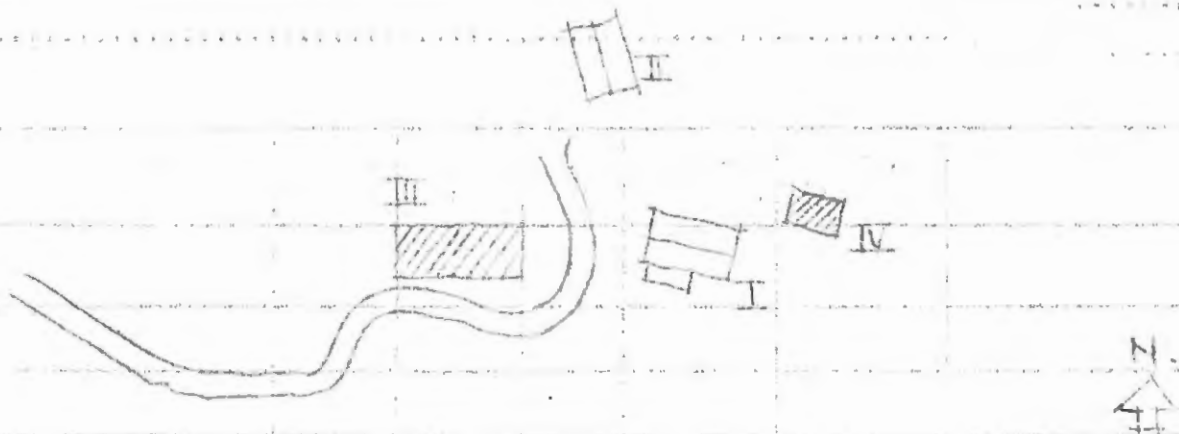

Kommun ... Hagfors Församl. Gustav Adolf Datum 1976-08-05...
 Fastighet ... Sundsjön 1:1 DF Film nr ..H.140.....
 Gårdsmamn ... Upplundshöjden Karta .12.D.li.....
 Anl. art ... Bondgård Sign. LW.....
 Uppgiftslämnare ... Artur Olsson, arrendator sedan 1947 Åtgärder erfordras
 Anteckningar ... Gården från början av 1800-t., Jan-Persa byggde till .. stomme
 .. den på 1870-t fasad
 taktäckn.

| Hus nr | Husets funktion | Bygg mtr | Fasad mtr | Färg | Tak-täckn. | Byggn. år | Kommentar |
|--------|-----------------|----------|---------------|------|------------|---------------|---------------|
| I | Boningshus | T | SLL | FR | 2T | u: ca 1875 | |
| II | Vedbod m m | T/B | -/SLL | FR | 2T | u: 1800-50 | Delvis yngre |
| III | F d boningshus | T | - | - | - | u: 1800-50 | Faller samman |
| IV | Ladugård | T/B | delvis SLL | FR | 2T | u: 1800-50 | Delvis yngre |
| V | F d lada | T | - | - | - | u: 1800-50 | Faller samman |
| VI | | | | | | | |
| VII | | | | | | | |
| VIII | | | | | | | |
| IX | | | | | | | |
| X | | | | | | | |

Situationsplan

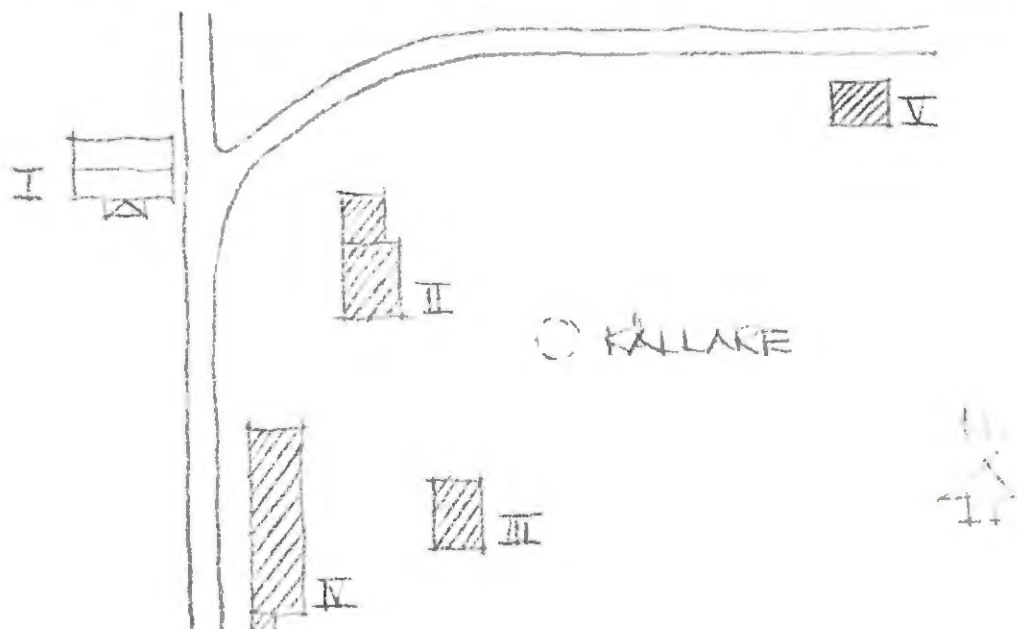

Kommun . . . Hagfors Församl . . . Gustav Adolf Datum 1976-08-05
 Fastighet . . . Sundsjön 1:1 DG Film nr H.142
 Gårdsmamn . . . UHB-Gumhöjden Karta 12.D.1i
 Anl. art . . . F d arbetarbostäder, nu tomt Sign. LW
 Uppgiftslämnare Åtgärder erfordras
 Anteckningar stomme
 fasad
 taktäckn.

| Hus nr | Husets funktion | Bygg mtr | Fasad mtr | Färg | Tak-täckn. | Byggn. år | Kommentar |
|--------|-----------------|----------|--------------|------|------------|---------------|--------------------|
| I | Boningshus | B | SLL | FR | 2T | b: 1940-50 | |
| II | Boningshus | B | SLL | FR | 2T | b: 1940-50 | |
| III | Boningshus | KS/B | Slät/ SLL | FR | 2T | b: 1940-50 | Innehåller pannrum |
| IV | Boningshus | B | SLL | FR | 2T | b: 1940-50 | |
| V | Uthus | B | SLL | FR | 2T | b: 1940-50 | |
| VI | Uthus | B | SLL | FR | 2T | b: 1940-50 | |
| VII | | | | | | | |
| VIII | | | | | | | |
| IX | | | | | | | |
| X | | | | | | | |

Situationsplan

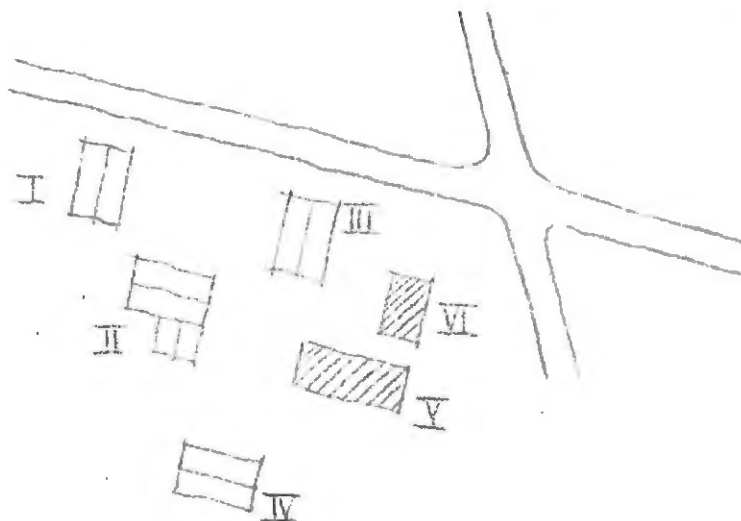

BYGGNADSINVENTERING 1976

S-län

Kommun Hagfors Församl. Gustav Adolf Datum 1976-07-22
 Fastighet Sundsjön 1:1 F Film nr H 125
 Gårdsnamn Jällsjösågen Karta 1:1 D 9i
 Anl. art F d torpställe, nu öde Sign. LW
 Uppgiftslämnare Hernfrid Hultgren, Trindtjärn Åtgärder erfordras
 Anteckningar "Sara i Sågen" bodde här till på 30-talet, sen dess stomme
har huset (enkeltuga) stått tomt fasad
 taktäckn.

| Hus nr | Husets funktion | Byggmtr | Fasad mtr | Färg | Taktäckn. | Byggn. år | Kommentar |
|--------|-----------------|---------|-----------|------|-----------|---------------|---------------|
| I | Boningshus | T | - | - | Br | b: 1800-50 | Faller samman |
| II | F d ladugård | - | - | - | - | - | Förfallen |
| III | | | | | | | |
| IV | | | | | | | |
| V | | | | | | | |
| VI | | | | | | | |
| VII | | | | | | | |
| VIII | | | | | | | |
| IX | | | | | | | |
| X | | | | | | | |

Planskiss

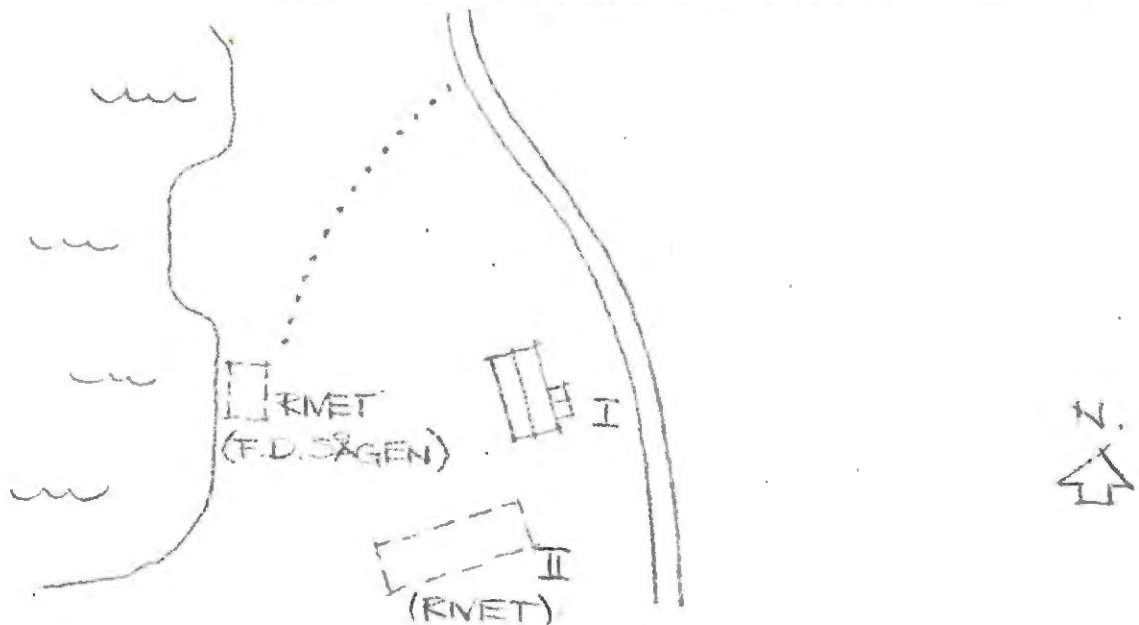

BYGGNADSINVENTERING 1976

S-län

Kommun Hagfors Församl. Gustav Adolf Datum 1976-08-02
 Fastighet Sundsjön 1:1 FA Film nr H 138, 225
 Gårdsnamn Hyttorpet Karta 12 D 1j
 Anl. art F d torp, nu sommarbostad Sign. LW
 Uppgiftslämnare Ingen hemma Åtgärder erfordras
 Anteckningar stomme
 fasad
 taktäckn.

| Hus nr | Husets funktion | Byggmtr | Fasad mtr | Färg | Taktäckn. | Byggn. år | Kommentar |
|--------|-----------------|---------|-----------|------|-----------|-----------------|-----------|
| I | Boningshus | T | SLP | FR | P | b: 1880-1930 | |
| II | Stall, vedbod | B | - | FR | P | b: 1880-1930 | |
| III | Ladugård | SS/B | -/SLL | -/FR | Stick | b: 1880-1930 | |
| IV | | | | | | | |
| V | | | | | | | |
| VI | | | | | | | |
| VII | | | | | | | |
| VIII | | | | | | | |
| IX | | | | | | | |
| X | | | | | | | |

Planskiss

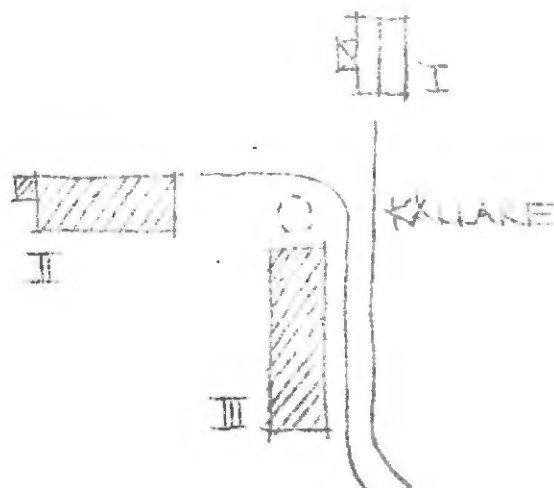

Kommun Hagfors Församl. Gustav-Adolf Datum 1976-07-27

Fastighet Sundsjön 1:1 I Film nr H 131

Gårdsnamn Trindtjärn Karta 12 D 0j

Anl. art F d bondgård, nu sommarbostad Sign. LW

Uppgiftslämnare Hernfrid Hultgren, Trindtjärn Åtgärder erfordras

Anteckningar stomme
 fasad
 taktäckn.

| Hus nr | Husets funktion | Byggmtr | Fasad mtr | Färg | Taktäckn. | Byggn. år | Kommentar |
|--------|-----------------|---------|-----------|------|-----------|-----------------|-----------------------------------|
| I | Boningshus | T | SLL | FR | 2T | b: 1880-1930 | |
| II | Ledugård | SS/B | -/SLP | -/FR | 2T | b: 1880-1930 | |
| III | Stall m m | T/B | SLL | FR | 2T | b: 1880-1930 | |
| IV | Vedbod m m | T/B | -/SLP | FR | 2T | b: 1880-1930 | Ev tidigare Ev f d drängbostad |
| V | Garage | B | SLP | FR | Papp | b: 1940-60 | |
| VI | | | | | | | |
| VII | | | | | | | |
| VIII | | | | | | | |
| IX | | | | | | | |
| X | | | | | | | |

Planskiss

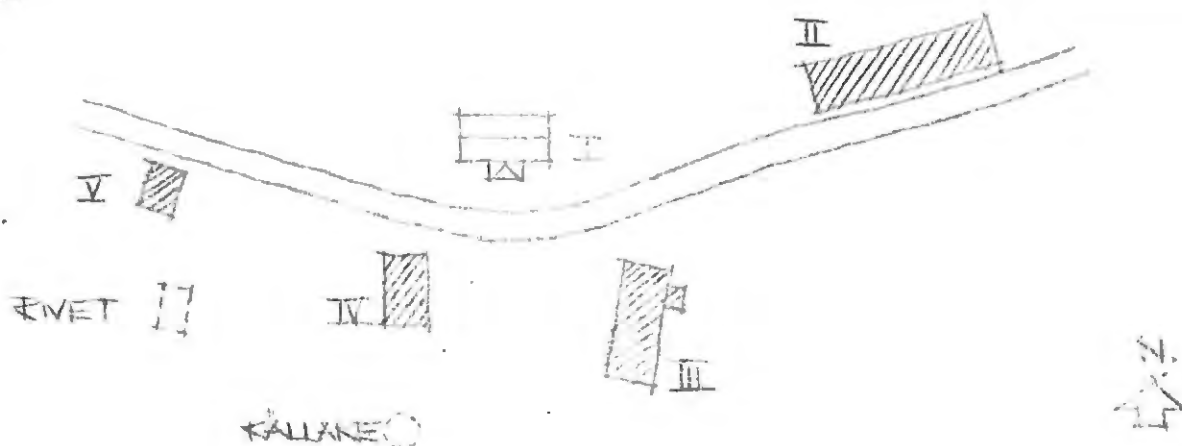

Kommun ... Hagfors Församl. ... Gustav Adolf Datum 1976-07-22.....
 Fastighet ... Sundsjön 1:1 J Film nr H 124.....
 Gårdsnamn ... Trindtjärn Karta 12 D 0j.....
 Anl. art ... F d torpställe, nu sommarbostad Sign. LW.....
 Uppgiftslämnare ... Hernfrid Hultgren, Trindtjärn Åtgärder erfordras
 Anteckningar stomme
 fasad
 taktäckn.

| Hus nr | Husets funktion | Bygg- mtr | Fasad mtr | Färg | Tak- täckn. | Byggn. år | Kommentar |
|--------|-----------------|--------------|--------------|------|----------------|---------------|-----------|
| I | Boningshus | B | SLL | FR | 2T | u: ca 1915 | |
| II | Ladugård | SS/B | -/SLL | FR | 2T | u: ca 1915 | |
| III | | | | | | | |
| IV | | | | | | | |
| V | | | | | | | |
| VI | | | | | | | |
| VII | | | | | | | |
| VIII | | | | | | | |
| IX | | | | | | | |
| X | | | | | | | |

Planskiss

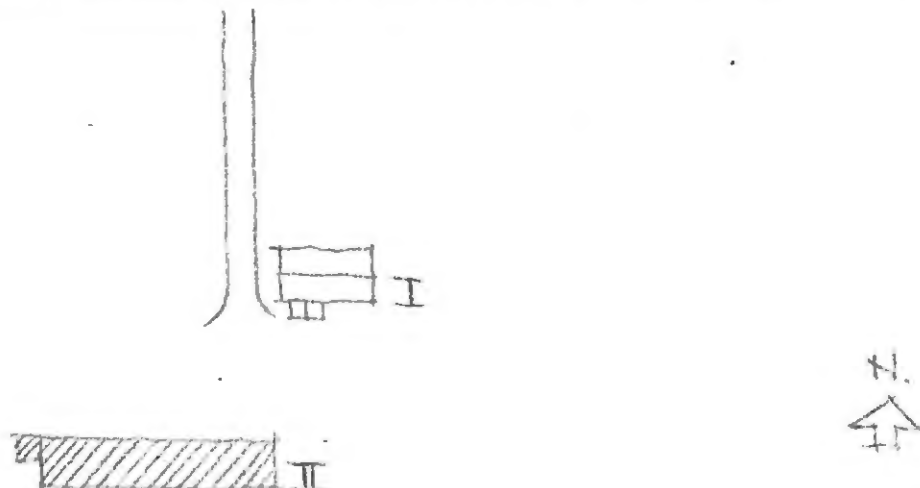

Kommun Hagfors Församl. Gustav Adolf Datum 1976-07-22
 Fastighet Sundsjön 1:1 K Film nr H 126
 Gårdsnamn Trindtjärn Karta 12 D 0j
 Anl. art F d bondgård, sedan skogvaktarbostad, nu bostad Sign. LW
 Uppgiftslämnare Hernfrid Hultgren, f d skogsförman, arrendator Åtgärder erfordras
 Anteckningar Pensionerad sedan 2 år, vet det mesta om bygden stomme
 fasad
 taktäckn.

| Hus nr | Husets funktion | Byggmtr | Fasad mtr | Färg | Taktäckn. | Byggn. år | Kommentar |
|--------|-----------------|---------|-----------|------|-----------|-----------------|-----------|
| I | Boningshus | T | SLL | FR | 1T | b: 1875-1925 | |
| II | Vishusbod | B | SLL | FR | 2T | b: 1875-1925 | |
| III | Stall, vedbod | T | SLL | FR | 2T | b: 1875-1925 | |
| IV | Ladugård | SS/B | -/SLL | -/FR | 2T | b: 1875-1925 | |
| V | | | | | | | |
| VI | | | | | | | |
| VII | | | | | | | |
| VIII | | | | | | | |
| IX | | | | | | | |
| X | | | | | | | |

Planskiss



Kommun Hagfors Församl. Gustav Adolf Datum 1976-07-23

Fastighet Sundsjön 1:1 L Film nr H 127

Gårdsnamn Sundsjöns Station Karta 12 D 0j

Anl. art F d järnvägsstation, nu sommarbostad Sign. LW

Uppgiftslämnare Ingen hemma Åtgärder erfordras

Anteckningar Järnvägen nedlagd och bortplockad 1975 stomme

..... fasad

..... taktäckn.

| Hus nr | Husets funktion | Byggmtr | Fasad mtr | Färg | Taktäckn. | Byggn. år | Kommentar |
|--------|-----------------|---------|-----------|------|-----------|---------------|----------------|
| I | Stationshus | B | LFS | FR | 2T | u: ca 1875 | Senare utbyggt |
| II | Vedbod | B | SLP | FR | Papp | u: ca 1875 | |
| III | | | | | | | |
| IV | | | | | | | |
| V | | | | | | | |
| VI | | | | | | | |
| VII | | | | | | | |
| VIII | | | | | | | |
| IX | | | | | | | |
| X | | | | | | | |

Planskiss

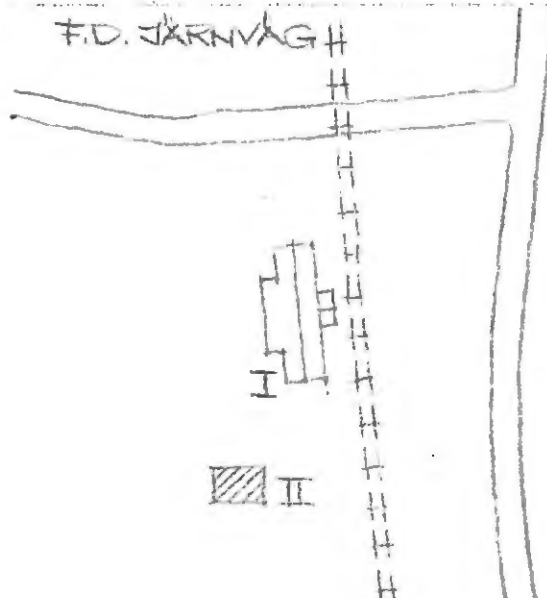

Kommun Hagfors Församl. Gustav Adolf Datum 1976-07-27

Fastighet Sundsjön 1:1 N Film nr H 129

Gårdsnamn "Karl o Alma" Karta 12 D Oj

Anl. art F d böndgård, nu bostad Sign. LW

Uppgiftslämnare Hernfrid Hultgren, Trindtjärn Åtgärder erfordras

Anteckningar Gården från början av 1800-talet stomme

..... fasad

..... taktäckn. II, IV, V

| Hus nr | Husets funktion | Byggmtr | Fasad mtr | Färg | Taktäckn. | Byggn. år | Kommentar |
|--------|-----------------|---------|--------------|-------|-----------|-----------------|----------------|
| I | Boningshus | T | SLP | FR | 2T | b: 1875-1925 | Senare ombyggt |
| II | Ladugård | SS/B | Slät/ SLP | SV/FR | 2T | b: 1875-1925 | |
| III | Stall m m | T | - | FR | P | b: 1850-1900 | |
| IV | Vedbod m m | T/B | - | FR | 2T | b: 1850-1900 | |
| V | Uthus | T | - | FR | Stick | b: 1850-1900 | Ev tidigare |
| VI | | | | | | | |
| VII | | | | | | | |
| VIII | | | | | | | |
| IX | | | | | | | |
| X | | | | | | | |

Planskiss

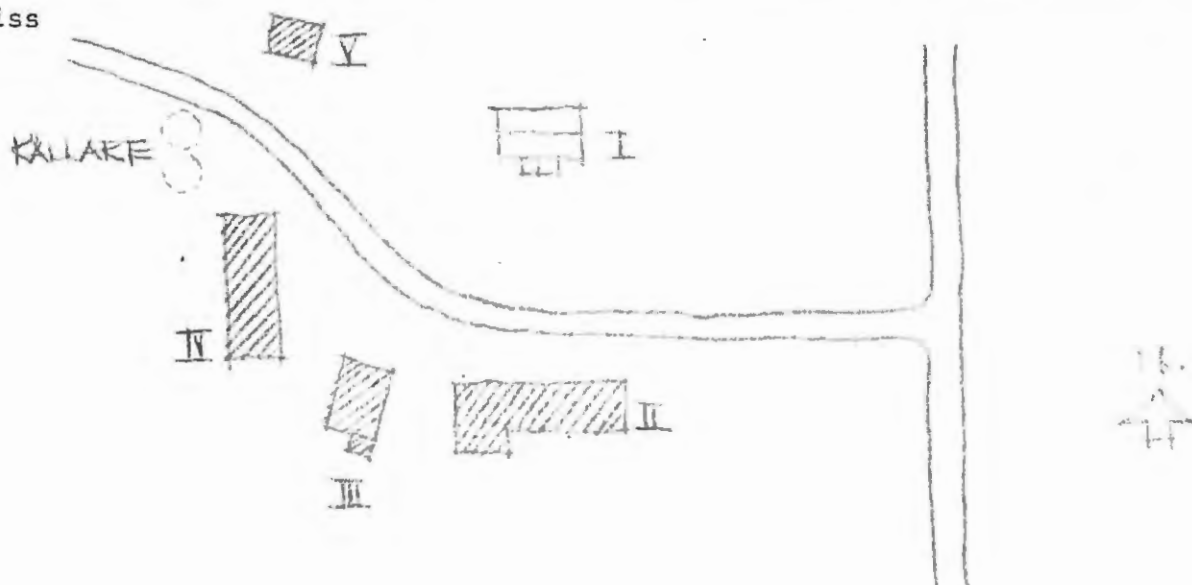

Kommun Hagfors Församl. Gustav Adolf Datum 1976-07-22

Fastighet Sundsjön 1:1 0 Film nr H. 125

Gårdsnamn "Hollstens" Karta 12 D 0j

Anl. art F d torpställe, nu sommarbostad Sign. LW

Uppgiftslämnare Hernfrid Hultgren, Trindtjärn Åtgärder erfordras
stomme
fasad
taktäckn.

| Hus nr | Husets funktion | Bygg- mtr | Fasad mtr | Färg | Tak- täckn. | Byggn. år | Kommentar |
|--------|-----------------|--------------|---------------|------|----------------|-----------------|-----------------------------------|
| I | Boningshus | T/B | LFS/ SLL | FR | 2T | b: 1890-1910 | Ev delvis äldre Ombyggd 1920-t |
| II | Mat- , vedbod | T | delvis SLP | FR | 2T | b: 1825-75 | |
| III | Ladugård | SS/T | SLL/- | FR | 2T | b: 1825-75 | |
| IV | | | | | | | |
| V | | | | | | | |
| VI | | | | | | | |
| VII | | | | | | | |
| VIII | | | | | | | |
| IX | | | | | | | |
| X | | | | | | | |

Planskiss

KÄLLARE

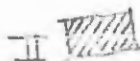

Kommun .. Hagfors Församl. .. Gustav Adolf Datum .. 1976-07-27 ..
 Fastighet .. Sundsjön 1:1 P Film nr .. H 130 ..
 Gårdsnamn .. Bekerheden Karta .. 12 D. 0j
 Anl. art .. F d bondgård, nu bostad Signi .. LW
 Uppgiftslämnare .. Herman Eriksson Åtgärder erfordras
 Anteckningar .. Hyr av Uddeholms Aktiebolag sedan 1952 stomme
 fasad
 taktäckn.

| Hus nr | Husets funktion | Byggmtr | Fasad mtr | Färg | Taktäckn. | Byggn. år | Kommentar |
|--------|-----------------|---------|----------------|-------|-----------|-----------------|-----------------------|
| I | Boningshus | T | SLL | FR | 2T | b: 1875-1925 | |
| II | Ladugård | SS/B | Slät/ -/SLP | SV/FR | 2T | b: 1850-1900 | Ev äldre |
| III | Vedbod m m | T | SLL | FR | 2T | b: 1850-1900 | |
| IV | Matbod | T | - | FR | 2T | b: 1825-75 | |
| V | Tvättstuga | T | - | FR | P | u: 1950-t | Byggd av äldre timmer |
| VI | | | | | | | |
| VII | | | | | | | |
| VIII | | | | | | | |
| IX | | | | | | | |
| X | | | | | | | |

Planskiss

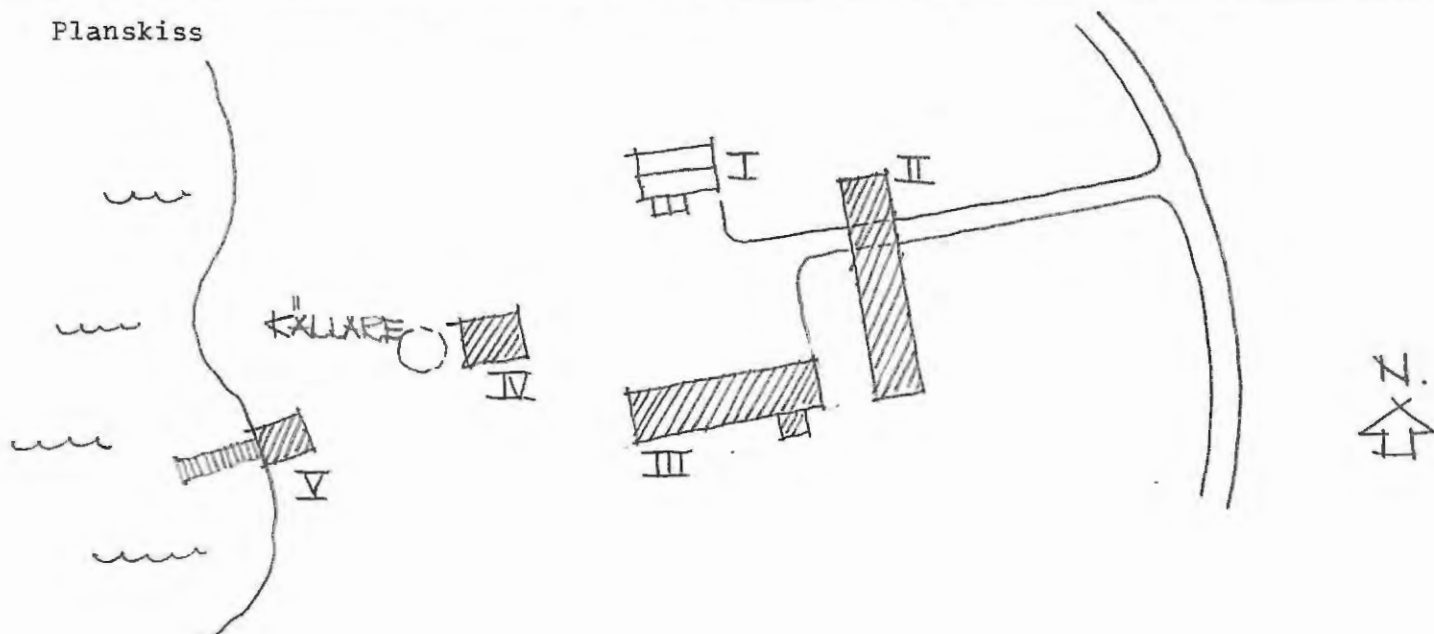

BYGGNADSVINVENTERING 1976

S-län

Kommun Hagfors Församl. Gustav Adolf Datum 1976-07-22

Fastighet Sundsjön 1:1 Q Film nr H 123

Gårdsnamn Kärret Karta 12 D 0j

Anl. art F d torpställe, nu tomt Sign. LW

Uppgiftslämnare Hernfrid Hultgren, Trindtjärn Åtgärder erfordras

Anteckningar stomme

..... fasad

..... taktäckn.

| Hus nr | Husets funktion | Byggmtr | Fasad mtr | Färg | Taktäckn. | Byggn. år | Kommentar |
|--------|-----------------|---------|-------------|------|-----------|-----------------|--------------|
| I | Boningshus | T | SLL/ LFS | FR | 2T | b: 1890-1930 | |
| II | Ladugård | SS/B | SLL | FR | Stick | b: 1890-1930 | Delvis rivet |
| III | | | | | | | |
| IV | | | | | | | |
| V | | | | | | | |
| VI | | | | | | | |
| VII | | | | | | | |
| VIII | | | | | | | |
| IX | | | | | | | |
| X | | | | | | | |

Planskiss

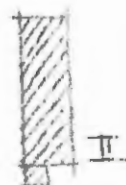
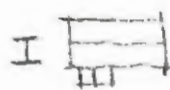

○ KÄLLARE



Kommun ... Hagfors Församl. ... Gustav Adolf Datum ... 1976-07-22 ...
 Fastighet ... Sundsjön 1:1 R Film nr ... H 123
 Gårdsnamn ... Gumklinten Karta ... 12 D 0j
 Anl. art ... F d torpställe, nu tomt Sign. ... LW
 Uppgiftslämnare ... Hernfrid Multgren, Trindtjärn Åtgärder erfordras
 Anteckningar ... Lillstugan egen, boningshuset byggt av Uddeholms stomme
 Aktiebolag - nu igenplanterat med gran fasad
 taktäckn.

| Hus nr | Husets funktion | Bygg- mtr | Fasad mtr | Färg | Tak- täckn. | Byggn. år | Kommentar |
|--------|-----------------|--------------|--------------|------|----------------|-----------------|--------------|
| I | Boningshus | T | SLI | FR | Stick (T) | b: 1875-1900 | Rasar samman |
| II | Lillstuga | T/B | SLP | FR | Stick | b: 1850-75 | Delvis rivet |
| III | Ladugård | SS/B | - | -/FR | Stick | b: 1850-1900 | Rasar samman |
| IV | | | | | | | |
| V | | | | | | | |
| VI | | | | | | | |
| VII | | | | | | | |
| VIII | | | | | | | |
| IX | | | | | | | |
| X | | | | | | | |

Planskiss

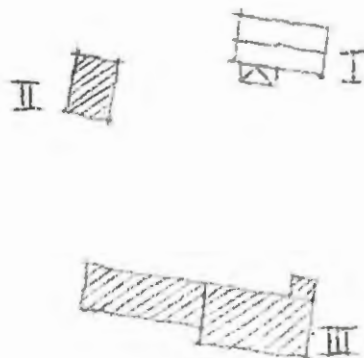

KRAFTLEDNING

BYGGNADSVINVENTERING 1976

S-län

Kommun Hagfors Församl. Gustav Adolf Datum 1976-07-27
 Fastighet Sundsjön 1:1 S Film nr H 131
 Gårdsnamn Kanka Karta 12 D 0j
 Anl. art F d bondgård, nu sommarbostad Sign. LW
 Uppgiftslämnare Hernfrid Hultgren, Trindtjärn Åtgärder erfordras
 Anteckningar stomme
fasad
taktäckn. I II

| Hus nr | Husets funktion | Byggmtr | Fasad mtr | Färg | Taktäckn. | Byggn. år | Kommentar |
|--------|-----------------|---------|---------------|------|-----------|-----------------|-----------|
| I | Boningshus | T | SLL | FR | 2T | b: 1870-1920 | |
| II | Ladugård | T/B | delvis SLL | FR | Stick | b: 1870-1920 | Förfallen |
| III | | | | | | | |
| IV | | | | | | | |
| V | | | | | | | |
| VI | | | | | | | |
| VII | | | | | | | |
| VIII | | | | | | | |
| IX | | | | | | | |
| X | | | | | | | |

Planskiss

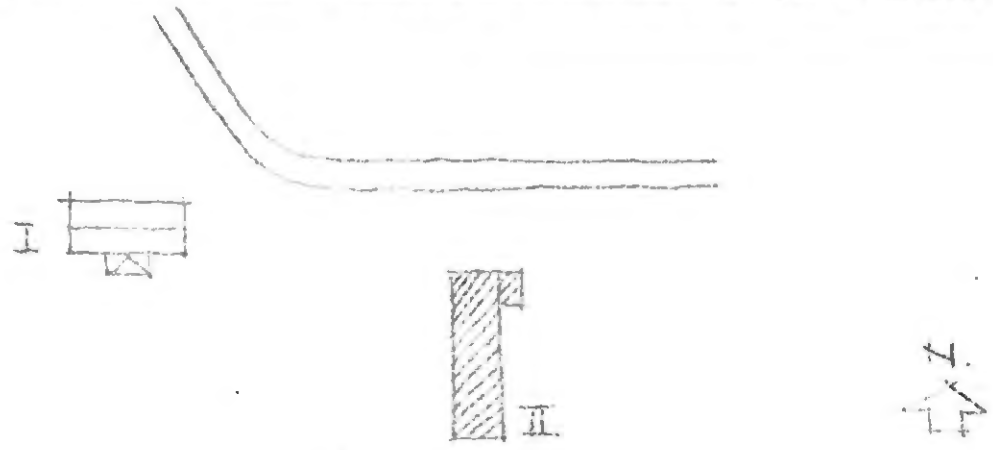

Kommun Hagfors..... Församl: Gustav Adolf..... Datum 1976-07-27.....
 Fastighet Sundsjön 1:1 T..... Film nr H 129.....
 Gårdsnamn Kartfallen..... Karta 12 D 0j.....
 Anl. art F d bondgård, nu bostad..... Sign. LW.....
 Uppgiftslämnare Signe Adamsson..... Åtgärder erfordras
 Anteckningar Hyr av Uddeholms Aktiebolag sedan 1945. Från början stomme
röjde finnar här (slutet 1700- början 1800-t) fasad
 taktäckn.

| Hus nr | Husets funktion | Bygg- mtr | Fasad mtr | Färg | Tak- täckn. | Byggn. år | Kommentar |
|--------|-----------------|--------------|--------------|-------|----------------|-----------------|----------------|
| I | Boningshus | T | SLL | FR | 2T | b: 1850-1900 | |
| II | Ladugård | SS/T | Slät/ SLL | SV/FR | 2T | b: 1800-50 | Senare påbyggd |
| III | Stall m m | B | SLL | FR | 2T | b: 1850-1900 | |
| IV | Vedbod | B | SLL | FR | Stick | b: 1850-1900 | |
| V | Uthus | B | SLL | FR | Papp | b: 1875-1925 | |
| VI | | | | | | | |
| VII | | | | | | | |
| VIII | | | | | | | |
| IX | | | | | | | |
| X | | | | | | | |

Planskiss

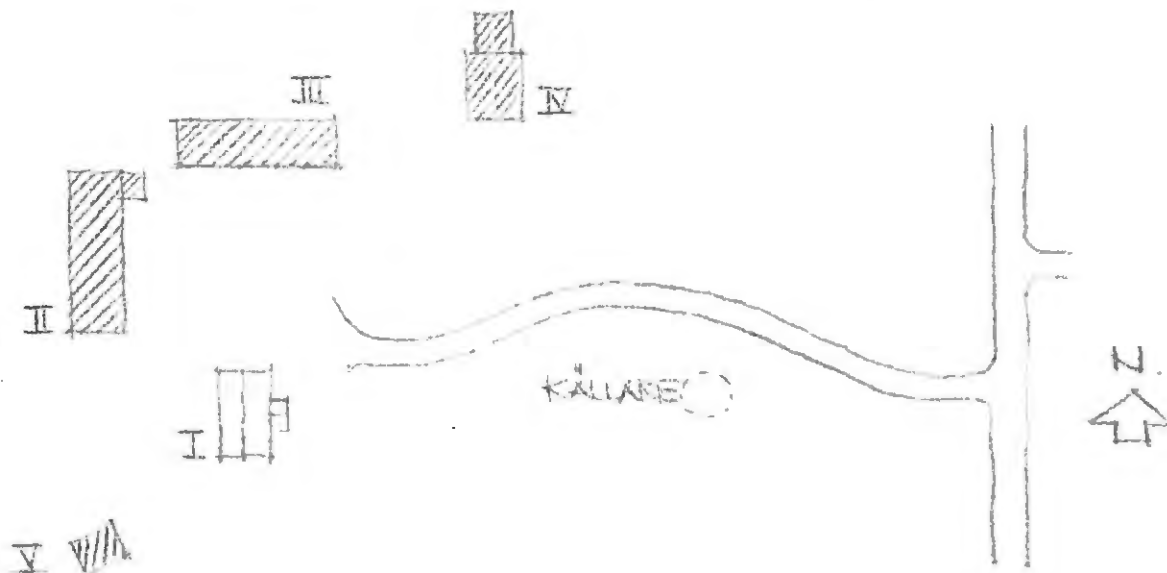

Kommun ... Hagfors Församl. ... Gustav Adolf Datum . 1976-07-23 ...
 Fastighet .. Sundsjön 1:1 U Film nr . H. 127
 Gårdsnamn .. Kartfallen Karta 12. D. 0j
 Anl. art ... F. d. torpställe, nu sommarbostad Sign. LW
 Uppgiftslämnare . Arvid Jansson Åtgärder erfordras
 Anteckningar . Har hyrt av Uddeholms Aktiebolag i 8 år stomme
 fasad
 taktäckn.

| Hus nr | Husets funktion | Bygg- mtr | Fasad mtr | Färg | Tak- täckn. | Byggn. år | Kommentar |
|--------|-----------------|-----------|-----------|------|-------------|-----------------|-------------------------------|
| I | Poningshus | T | SLL | FR | 2T | b: 1850-1900 | |
| II | Ladugård | T | SLL | FR | 2T | b: 1850-1900 | invändigt Senare inv muret |
| III | Vedbod | B | SLL | FR | 2T | u: 1910-20 | |
| IV | | | | | | | |
| V | | | | | | | |
| VI | | | | | | | |
| VII | | | | | | | |
| VIII | | | | | | | |
| IX | | | | | | | |
| X | | | | | | | |

Planskiss

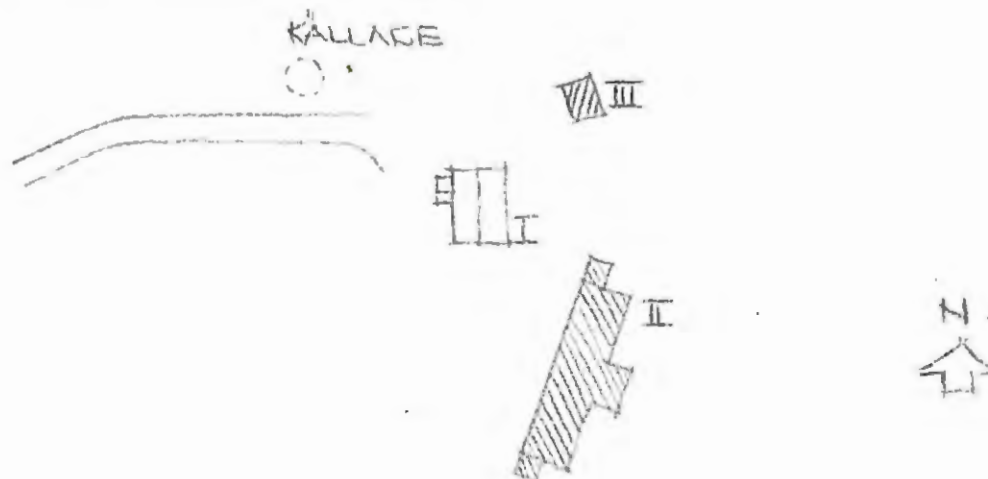

BYGGNADSINVENTERING 1976

S-län

Kommun Hagfors..... Församl. Gustav Adolf..... Datum 1976-07-23.....
 Fastighet Sundsjön 1:1 V..... Film nr H 128.....
 Gårdsnamn Kartfallen..... Karta 12 D 0j.....
 Anl. art F d torpställe, nu sommarbostad..... Sign. LW.....
 Uppgiftslämnare Ingen hemma..... Åtgärder erfordras
 Anteckningar stomme
 fasad
 taktäckn. II.....

| Hus nr | Husets funktion | Byggmtr | Fasad mtr | Färg | Taktäckn. | Byggn. år | Kommentar |
|--------|-----------------|---------|--------------|------|-----------|-----------------|-----------|
| I | Boningshus | T | SLL | FR | 2T | b: 1850-1900 | |
| II | Ladugård | Tg/B | Slät/ SLL | -/FR | Stick | b: 1880-1930 | |
| III | | | | | | | |
| IV | | | | | | | |
| V | | | | | | | |
| VI | | | | | | | |
| VII | | | | | | | |
| VIII | | | | | | | |
| IX | | | | | | | |
| X | | | | | | | |

Planskiss

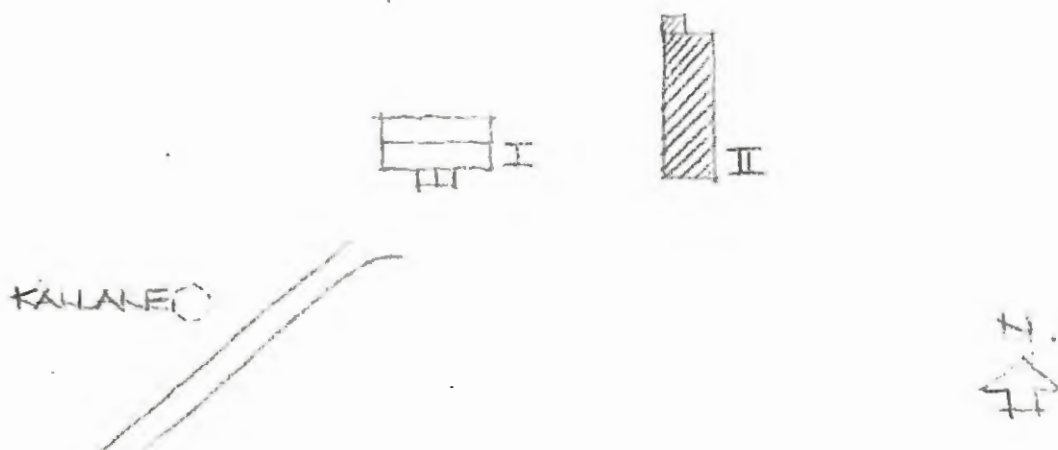

Kommun ... Hagfors Församl. ... Gustav Adolf Datum ... 1976-07-27 ..
 Fastighet ... Sundsjön 1:1 Y Film nr ... H 129
 Gårdsnamn ... Sundsjögården Karta ... 12 D 0j
 Anl. art ... F d bondgård, nu öde Sign. ... LW
 Uppgiftslämnare ... Hernfrid Hultgren, Trindtjärn Åtgärder erfordras
 Anteckningar ... Gården från 1700-talet, antagligen finnar som röjde stomme I..II
 och byggde den fasad .I..II
 taktäckn. .I..II

| Hus nr | Husets funktion | Bygg- mtr | Fasad mtr | Färg | Tak- täckn. | Byggn. år | Kommentar |
|--------|-----------------|--------------|--------------|------|----------------|-----------------|-------------------------------------|
| I | Boningshus | T | SLP | FR | 2T | u: 1775-1825 | Förfallet Senare till- o påbyggt |
| II | Uthus | T | SLP | FR | 2T | u: 1775-1825 | Förfallet |
| III | | | | | | | |
| IV | | | | | | | |
| V | | | | | | | |
| VI | | | | | | | |
| VII | | | | | | | |
| VIII | | | | | | | |
| IX | | | | | | | |
| X | | | | | | | |

Planskiss

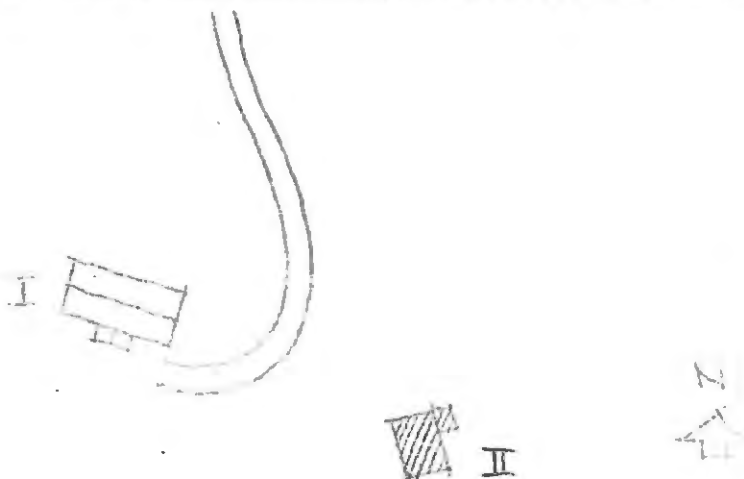

Kommun Hagfors Församl. Gustav Adolf Datum 1976-07-27

Fastighet Sundsjön 1:1 Z Film nr H 129

Gårdsnamn Yrtjärn Karta 12 D 0j

Anl. art F d torpställe, nu sommarbostad Sign. LW

Uppgiftslämnare Ingen hemma Åtgärder erfordras
 stomme
 fasad
 taktäckn.

| Hus nr | Husets funktion | Bygg- mtr | Fasad mtr | Färg | Tak- täckn. | Byggn. år | Kommentar |
|--------|-----------------|--------------|--------------|------|----------------|-----------------|-----------------------------------|
| I | Boningshus | T | - | - | P | b: 1850-1900 | |
| II | Vedbod | T | - | - | Papp | b: 1960-t | Flyttad/byggd av gammal timmer |
| III | | | | | | | |
| IV | | | | | | | |
| V | | | | | | | |
| VI | | | | | | | |
| VII | | | | | | | |
| VIII | | | | | | | |
| IX | | | | | | | |
| X | | | | | | | |

Planskiss

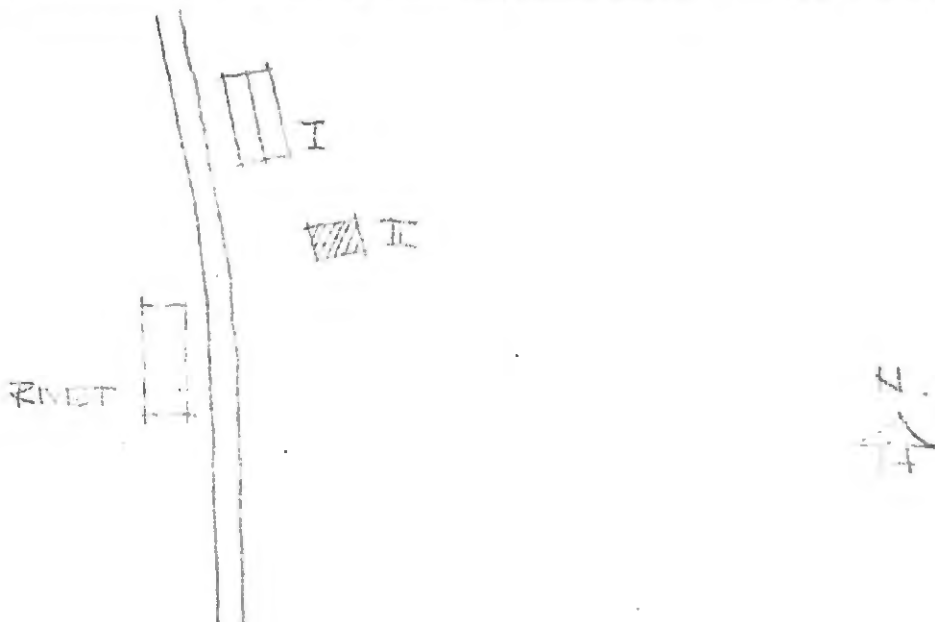

BYGGNADSINVENTERING 1976

S-län

Kommun Hagfors Församl. Gustav Adolf Datum 1976-07-22

Fastighet Sundsjön 1:1 Å Film nr H 125

Gårdsnamn Stora Örsjön Karta 12 D 01

Anl. art F d torpställe, nu tomt Sign. LW

Uppgiftslämnare Hernfrid Maltgren, Trindtjärn Åtgärder erfordras

Anteckningar Området rikt på bäverhyddor stomme

..... fasad

..... taktäckn. II III

| Hus nr | Husets funktion | Byggmtr | Fasad mtr | Färg | Taktäckn. | Byggn. år | Kommentar |
|--------|-----------------|---------|-----------|------|-----------|-----------------|-----------|
| I | Boningshus | T | SLP | FR | 1T | b: 1875-1925 | |
| II | Matbod | T | SLP | FR | 2T | b: 1850-1900 | |
| III | Vedbod | B | SLL | FR | Stick | b: 1875-1925 | |
| IV | | | | | | | |
| V | | | | | | | |
| VI | | | | | | | |
| VII | | | | | | | |
| VIII | | | | | | | |
| IX | | | | | | | |
| X | | | | | | | |

Planskiss

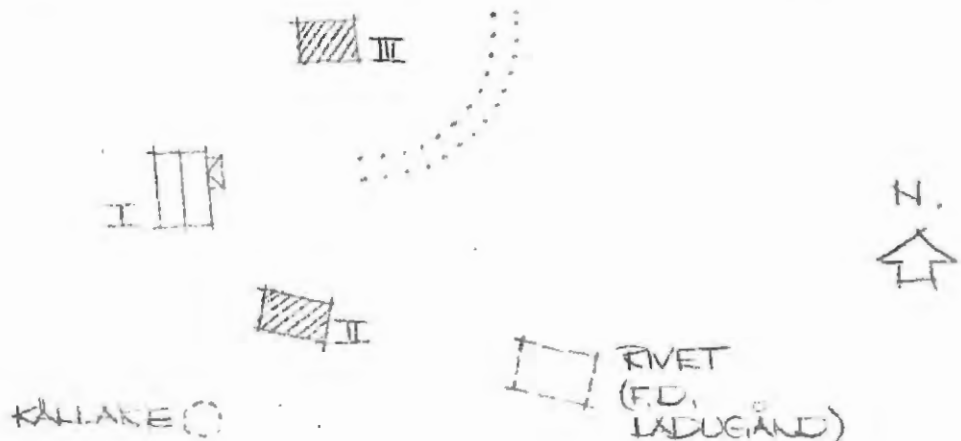

Kommun ... Hagfors Församl. ... Gustav Adolf Datum . 1976-07-27 ...
 Fastighet . Sundsjön 1:1 Ä Film nr . H 131/132 ...
 Gårdsnamn . Stora Örsjön Karta . 12 D 0i
 Anl. art . F d torpställe, nu sommarbostad Sign. . LW
 Uppgiftslämnare . Börje Stolpe Åtgärder erfordras
 Anteckningar . Hyrnav Uddeholms Aktiebolag sedan 1965. ~~Gården på~~ stomme
 udden byggd 1911 (boningshuset) fasad
 taktäckn. . II, III ..

| Hus nr | Husets funktion | Byggmtr | Fasad mtr | Färg | Taktäckn. | Byggn. år | Kommentar |
|--------|-----------------|---------|---------------|------|-----------|-----------------|---------------------------------|
| I | Boningshus | T | SLL | FR | 2T | u: 1895 | |
| II | Vedbod m m | B | delvis SLL | FR | Stick | u: 1911 | |
| III | Ladugård | B | SLL | FR | Stick | u: 1938 | Delvis äldre |
| IV | Snickarbod | T/B | SLL | FR | 2T | u: 1900-1910 | Senare ombyggd till sommarstuga |
| V | | | | | | | |
| VI | | | | | | | |
| VII | | | | | | | |
| VIII | | | | | | | |
| IX | | | | | | | |
| X | | | | | | | |

Planskiss

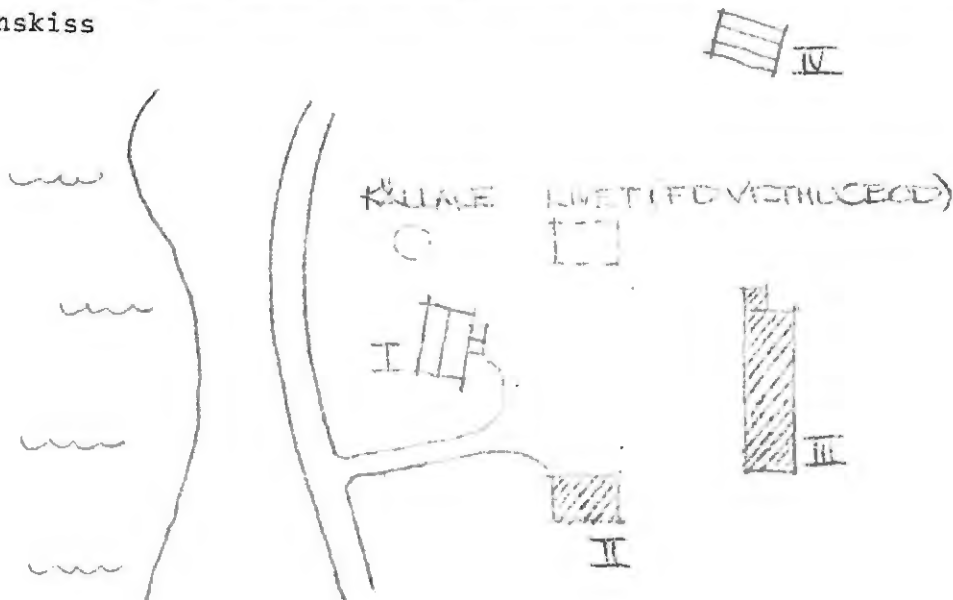

44

Kommun ... Hagfors Församl. ... Gustav Adolf Datum . 1976-07-28 ...
 Fastighet ... Sundsjön 1:2 Film nr . H 132
 Gårdsnamn ... Ullshyttan Karta . 12 D 1h
 Anl. art ... F d skola, nu sommarbostad Sign. . LW
 Uppgiftslämnare ... Ingen hemma Åtgärder erfordras
 Anteckningar stomme
 fasad
 taktäckn.

| Hus nr | Husets funktion | Byggmtr | Fasad mtr | Färg | Taktäckn. | Byggn. år | Kommentar |
|--------|-----------------|---------|-----------|------|-----------|------------|-----------|
| I | Boningshus | B | SLL | FR | 2T | b: 1910-30 | |
| II | Vedbod | B | SLL | FR | 2T | b: 1910-30 | |
| III | | | | | | | |
| IV | | | | | | | |
| V | | | | | | | |
| VI | | | | | | | |
| VII | | | | | | | |
| VIII | | | | | | | |
| IX | | | | | | | |
| X | | | | | | | |

Planskiss

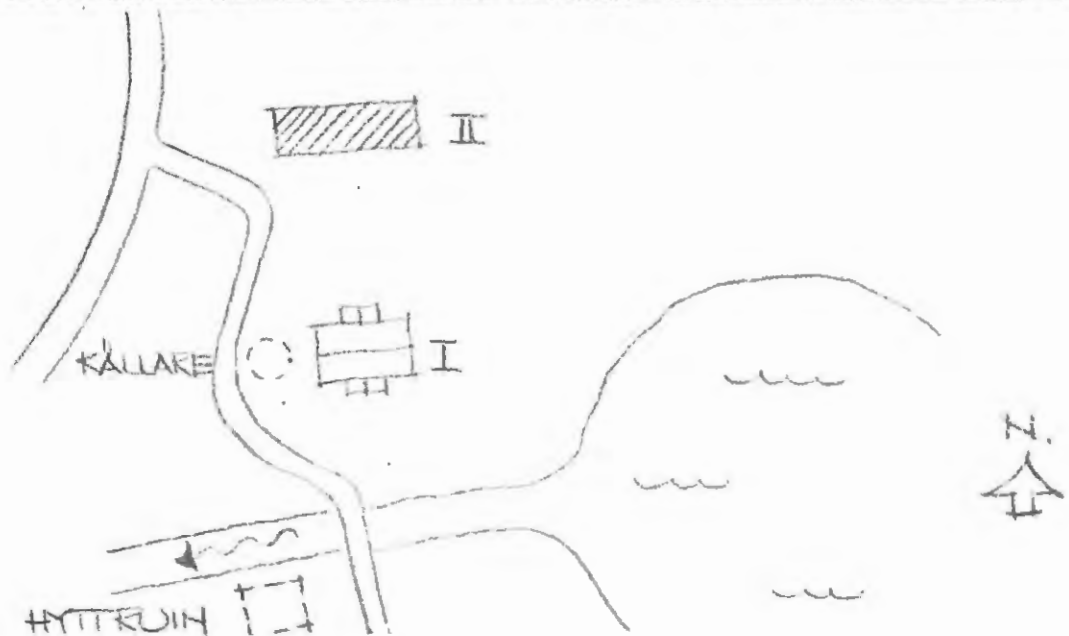

Kommun Hagfors Församl. Gustav Adolf Datum .. 1976-07-27...
 Fastighet Sundsjön 1:4 Film nr .. B 130.....
 Gårdsnamn Karta .. 12 D Dj.....
 Anl. art F d lärarbostad, nu sommarbostad Sign. .. LW.....
 Uppgiftslämnare Hernfrid Hultgren, Trindtjärn Åtgärder erfordras
 Anteckningar Här låg tidigare också skolan (nu riven) stomme
 fasad
 taktäckn.

| Hus nr | Husets funktion | Bygg- mtr | Fasad mtr | Färg | Tak- täckn. | Byggn. år | Kommentar |
|--------|-----------------|-----------|-----------|------|-------------|-----------------|-----------|
| I | Boningshus | B | SLI | FR | 2T | b: 1910-30 | |
| II | Lillstuga | SS | - | - | 2T | b: 1870-1910 | |
| III | F d ladugård | SS/B | -/SLP | -/FR | 2T | b: 1870-1910 | |
| IV | | | | | | | |
| V | | | | | | | |
| VI | | | | | | | |
| VII | | | | | | | |
| VIII | | | | | | | |
| IX | | | | | | | |
| X | | | | | | | |

Planskiss

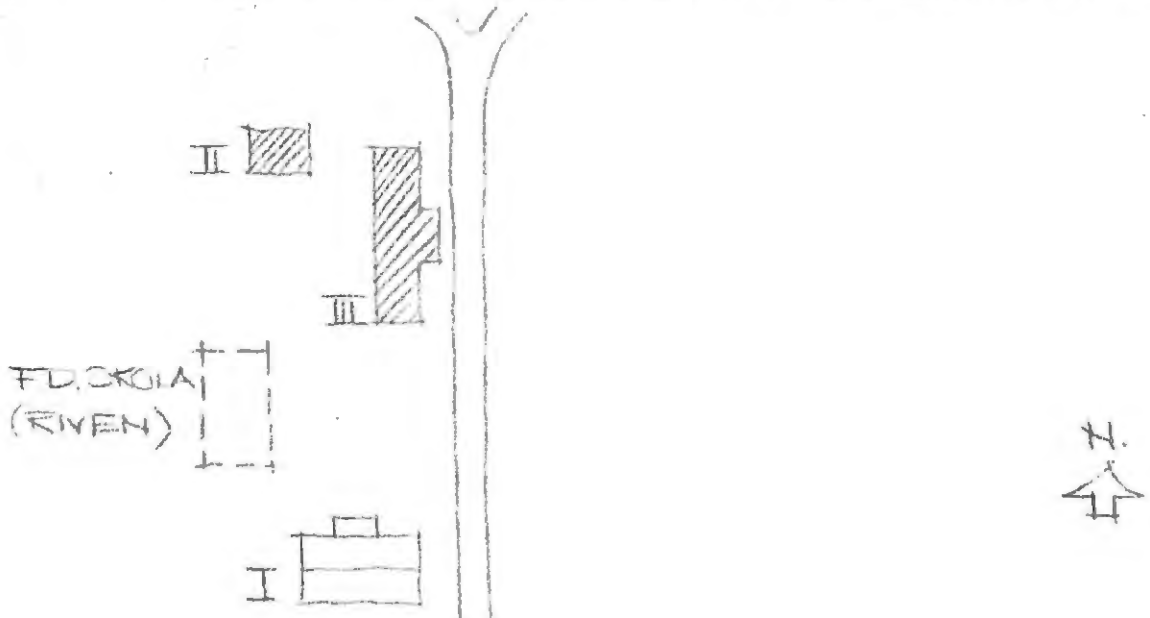

Kommun . . . Hagfors Församl . . . Gustav Adolf Datum . 1976-08-05
 Fastighet . . . Sundsjön 1:5 Film nr . H 142
 Gårdsmamn . . . Gumhöjdens gamla skola Karta . 12 D li
 Anl. art . . . F d skola, nu fritidsfastighet Sign. . LW
 Uppgiftslämnare . . . Einar Gustavsson, ägare till III Åtgärder erfordras
 Anteckningar stomme
 fasad
 taktäckn.

| Hus nr | Husets funktion | Bygg mtr | Fasad mtr | Färg | Tak-täckn. | Byggn. år | Kommentar |
|--------|-----------------|----------|-----------|------|------------|---------------|-----------------|
| I | Manbyggnad | B | LFS | FR | P | b: ca 1900 | |
| II | Uthus | SS/B | -/SLP | -/FR | 2T | b: ca 1900 | |
| III | F d bastu | B | SLL | FR | P | u: 1935 | Nu sommarbostad |
| IV | | | | | | | |
| V | | | | | | | |
| VI | | | | | | | |
| VII | | | | | | | |
| VIII | | | | | | | |
| IX | | | | | | | |
| X | | | | | | | |

Situationsplan

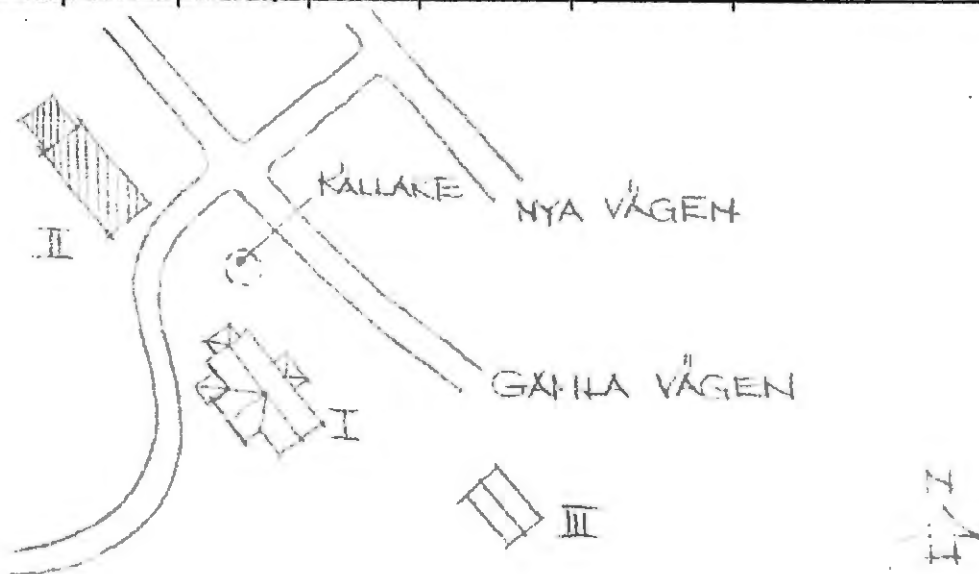

BYGGNADSINVENTERING 1976

S-län

Kommun Hagfors Församl. Gustav Adolf Datum 1976-07-22
 Fastighet Sundsjön 1:6 Film nr H 126
 Gårdsnamn Brännmossen Karta 12 D 0j
 Anl. art F d bondgård, nu tomt Sign. LW
 Uppgiftslämnare Hernfrid Hultgren, Trindtjärn Åtgärder erfordras
 Anteckningar Åkermarken skogsplanterad ca 1960 stomme
 fasad
 taktäckn.

| Hus nr | Husets funktion | Byggmtr | Fasad mtr | Färg | Taktäckn. | Byggn. år | Kommentar |
|--------|-----------------|---------|-----------|------|-----------|-----------------|--------------|
| I | Boningshus | T | SLL | FR | 2T | b: 1900-30 | |
| II | Vedbod | T | SLL | FR | 2T | b: 1880-1930 | |
| III | Ladugård | SS/B | - | - | (Stick) | - | Delvis riven |
| IV | | | | | | | |
| V | | | | | | | |
| VI | | | | | | | |
| VII | | | | | | | |
| VIII | | | | | | | |
| IX | | | | | | | |
| X | | | | | | | |

Planskiss

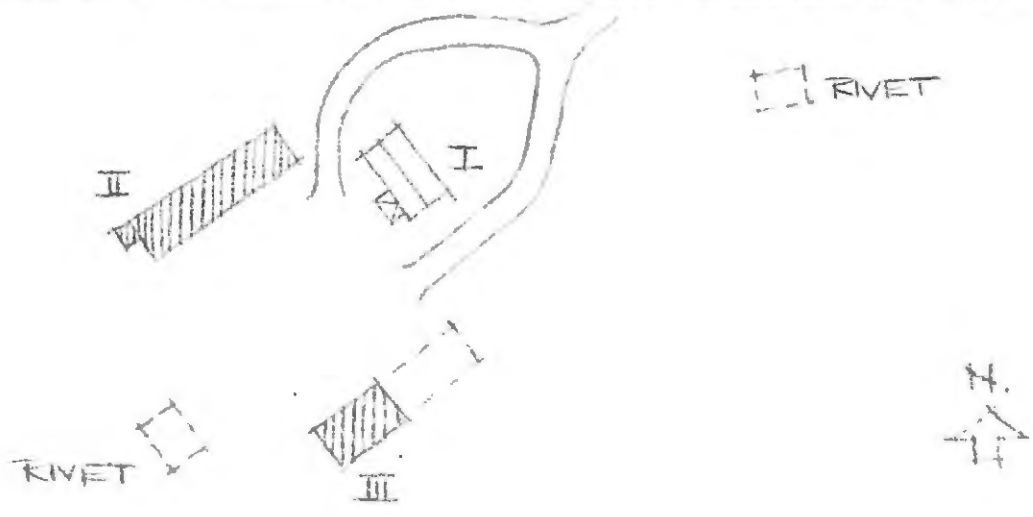

Kommun .. Hagfors Församl .. Gustav Adolf Datum 1976-08-05 ...
 Fastighet .. Sundsjön 1:12 Film nr H.139
 Gårdsmamn .. Gunhöjden Karta 12.D.11
 Anl. art .. F d torp, nu fritidsfastighet Sign. LW
 Uppgiftslämnare .. Leo Larsen, hyresgäst Åtgärder erfordras
 Anteckningar .. Hyr av Uddeholms Aktiebolag sedan 1972 stomme
 fasad
 taktäckn. III

| Hus nr | Husets funktion | Bygg mtr | Fasad mtr | Färg | Tak-täckn. | Byggn. år | Kommentar |
|--------|-----------------|----------|-----------|------|--------------|-----------------|--------------|
| I | Boningshus | T | SLL | FR | 2T | b: 1890-1920 | |
| II | Vedbod m m | T/B | -/SLL | FR | P/2T | b: 1850-1900 | Delvis yngre |
| III | Ladugård | SS/B | -/SLP | -/FR | Stick/ 2T | b: 1850-1900 | |
| IV | Källare | SS | - | - | 2T | b: 1850-1900 | |
| V | | | | | | | |
| VI | | | | | | | |
| VII | | | | | | | |
| VIII | | | | | | | |
| IX | | | | | | | |
| X | | | | | | | |

Situationsplan

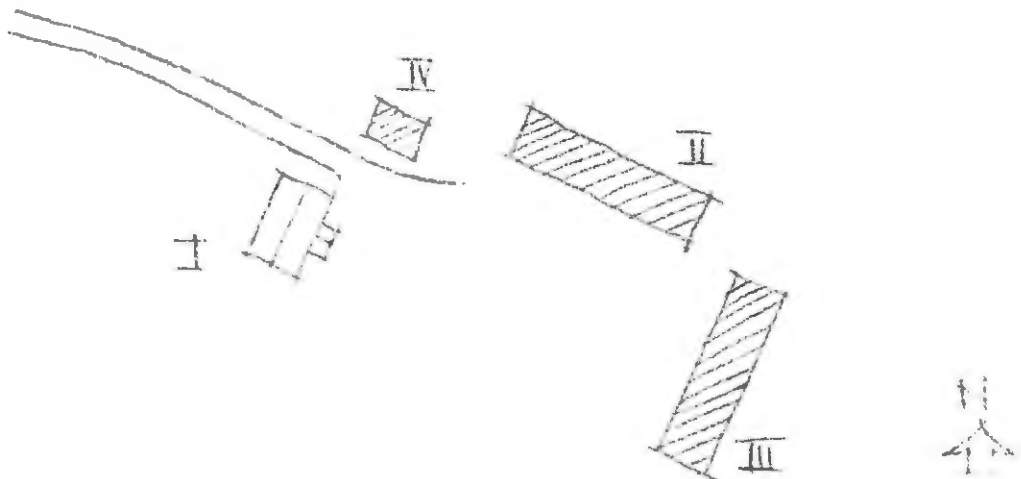

Kommun ... Hagfors Församl ... Gustav Adolf Datum 1976-08-05...
 Fastighet ... Sundsjön 1:13 Film nr H.139/140...
 Gårdsmann ... Gumhöjden Karta 12 D H
 Anl. art ... F d torp, nu fritidsfastighet Sign. IW
 Uppgiftslämnare ... Ingen hemma Åtgärder erfordras
 Anteckningar stomme
 fasad
 taktäckn. II

| Hus nr | Husets funktion | Bygg mtr | Fasad mtr | Färg | Tak-täckn. | Byggn. år | Kommentar |
|--------|-------------------|----------|-----------|------|--------------|-----------------|---------------|
| I | Boningshus | T | SLP | FR | 2T | b: 1890-1920 | |
| II | Stall, m m | T/B | -/SLP | FR | Stick/ 2T | b: 1850-1900 | |
| III | Ladugård | SS/B | - | -/FR | Stick | b: 1890-1920 | |
| IV | Ev f d boningshus | T | - | - | - | b: 1825-75 | Faller samman |
| V | | | | | | | |
| VI | | | | | | | |
| VII | | | | | | | |
| VIII | | | | | | | |
| IX | | | | | | | |
| X | | | | | | | |

Situationsplan

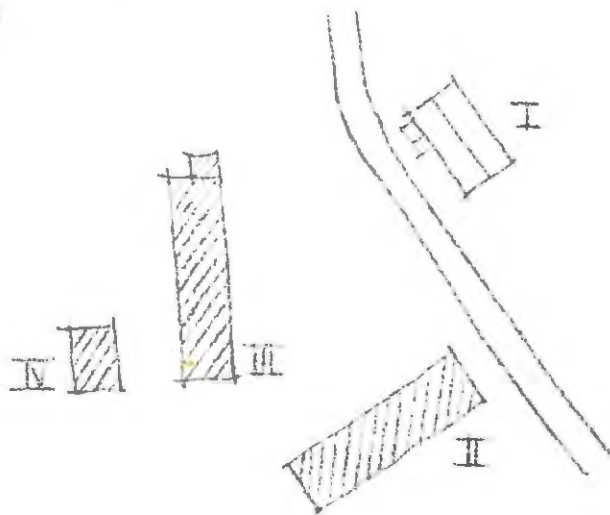

Kommun Hagfors Församl Gustav Adolf Datum 1976-08-05
 Fastighet Sundsjön 1:14 Film nr H 139
 Gårdsmamn "Björklundsstället" Karta 12 D li
 Anl. art F d torp, nu fritidsfastighet Sign. LW
 Uppgiftslämnare Evald Jensen, hyresgäst Åtgärder erfordras
 Anteckningar Hyr av Uddeholms Aktiebolag sedan 4 år stomme
 fasad II, III
 taktäckn.

| Hus nr | Husets funktion | Bygg mtr | Fasad mtr | Färg | Tak-täckn. | Byggn. år | Kommentar |
|--------|-----------------|----------|---------------|------|--------------|---------------|---------------|
| I | Boningshus | T | SLL | FR | 2T | u: ca 1825 | b: ca 1900 |
| II | Ladugård | T/B | delvis SLL | FR | Stick/ 2T | u: ca 1825 | |
| III | Bod | T | delvis SLL | FR | Stick | u: ca 1825 | |
| IV | | | | | | | |
| V | | | | | | | |
| VI | | | | | | | |
| VII | | | | | | | |
| VIII | | | | | | | |
| IX | | | | | | | |
| X | | | | | | | |

Situationsplan

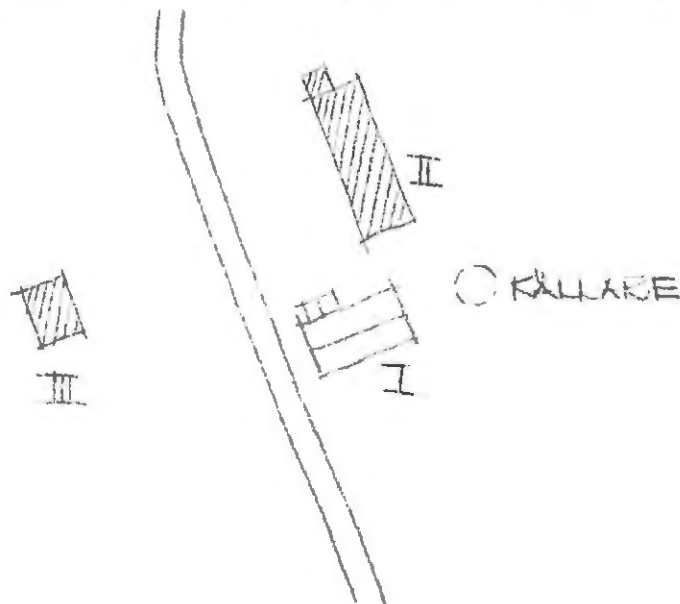

Kommun .. Hagfors..... Församling .. Gustav Adolf..... Datum .. 1976-08-05..
 Fastighet .. Snudsjön 1:15..... Film nr .. E.139.....
 Gårdsmann Karta .. 12.D.li.....
 Anl. art ... F.d. torp, nu bostadsfastighet..... Sign. .. IV.....
 Uppgiftslämnare .. Herr o fru Jernberg, hyresgäster..... Åtgärder erfordras
 Anteckningar .. Hyr av Uddeholms Aktiebolag sedan 1962. Det ursprung- stomme
 ..liga bopingshuset, ligg på västra sidan av vägen..... fasad
 .. taktäckn.

| Hus nr | Husets funktion | Bygg mtr | Fasad mtr | Färg | Tak-täckn. | Byggn. år | Kommentar |
|--------|-----------------|----------|---------------|------|--------------|---------------|--------------|
| I | Bopingshus | T | SLL | FR | 2T | u: ca 1900 | |
| II | Ladugård | SS/B | - | -/FR | 2T | b: ca 1900 | |
| III | Stall m m | T/B | delvis SLL | FR | Stick/ 2T | b: 1825-75 | Delvis yngre |
| IV | Vedbod | T/B | delvis SLL | FR | Stick/ P | b: 1825-75 | |
| V | | | | | | | |
| VI | | | | | | | |
| VII | | | | | | | |
| VIII | | | | | | | |
| IX | | | | O | Källare | | |
| X | | | | | | | |

Situationsplan

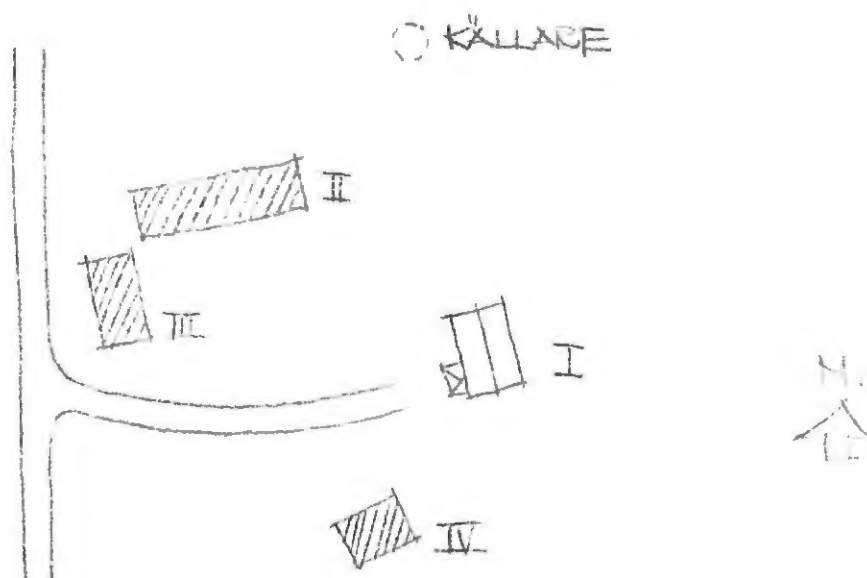

Kommun .. Hagfors Församl .. Gustav Adolf Datum 1976-08-05 ..
 Fastighet .. Sundsjön 1:19 A Film nr H 139 ..
 Gårdsmamn .. - Karta 12 D li ..
 Anl. art .. F d torp, nu bostads- /fritidsfastighet Sign. LW ..
 Uppgiftslämnare .. Ingen hemma Åtgärder erfordras
 Anteckningar stomme
 fasad
 taktäckn.

| Hus nr | Husets funktion | Bygg mtr | Fasad mtr | Färg | Tak-täckn. | Byggn. år | Kommentar |
|--------|-----------------|----------|--------------|-------|------------|---------------|-----------|
| I | Boningshus | T | SLL | FR | 2T | b: ca 1900 | |
| II | Ladugård | S/B | Slät/ SLL | SV/FR | 2T | b: ca 1900 | |
| III | | | | | | | |
| IV | | | | | | | |
| V | | | | | | | |
| VI | | | | | | | |
| VII | | | | | | | |
| VIII | | | | | | | |
| IX | | | | | | | |
| X | | | | | | | |

Situationsplan

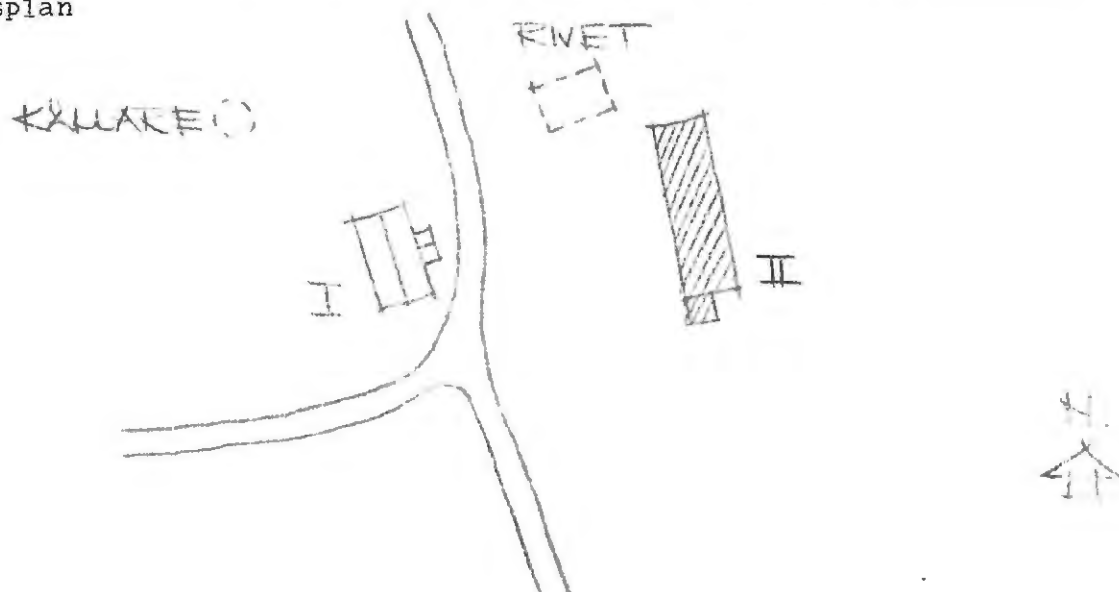

Kommun . Hagfors..... Församl. Gustav Adolf..... Datum . 2 sept.....
 Fastighet Sundsjön . 1:20..... Film nr . H. 224.....
 Gårdsnamn Gumhöjdens post..... Karta . 12 D I 1.....
 Anl. art f d postkontor, affär nu bostadsfastighet..... Sign. LW, MS.....
 Uppgiftslämnare Åtgärder erfordras
 Anteckningar stomme
 fasad
 taktäckn.

| Hus nr | Husets funktion | Bygg mtr | Fasad mtr | Färg | Tak-täckn. | Byggn. år | Kommentar |
|--------|------------------|----------|-----------|------|------------|-------------|-----------|
| I | boningshus | B | Et | Grå | 2 T | b 1900-1930 | 1:1923 |
| II | garage (fins ej) | B | SLP | 1 Br | P (R) | b 1940-70 | |
| III | | | | | | | |
| IV | | | | | | | |
| V | | | | | | | |
| VI | | | | | | | |
| VII | | | | | | | |
| VIII | | | | | | | |
| IX | | | | | | | |
| X | | | | | | | |

Situationsplan

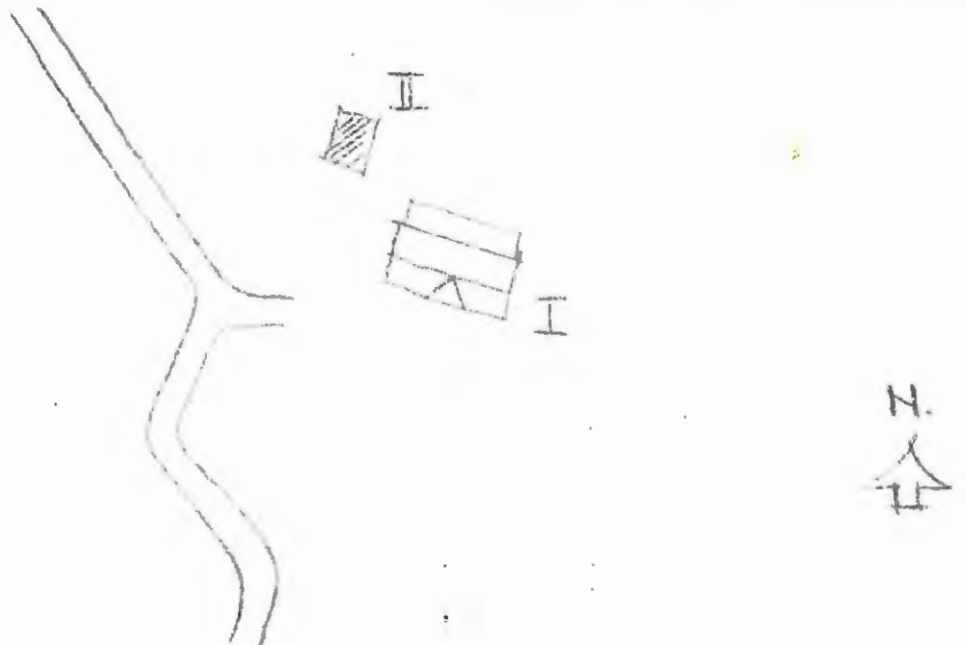

Kommun Hagfors Församl Gustav Adolf Datum 1976-08-05
 Fastighet Sundsjön 1:23 Film nr H 141
 Gårdsmamn - Karta 12 D li
 Anl. art Bostadsfastighet Sign. IW
 Uppgiftslämnare Ägaren, har nyligen köpt Åtgärder erfordras
 Anteckningar I är det första bolagshuset i Gumhöjden stomme
 fasad
 taktäckn.

| Hus nr | Husets funktion | Bygg mtr | Fasad mtr | Färg | Tak-täckn. | Byggn. år | Kommentar |
|--------|-----------------|----------|-----------|------|------------|-----------------|-----------------|
| I | Boningshus | T | SLL | FR | 2T | u: ca 1875 | Under ombyggnad |
| II | Boningshus | B | SLL | FR | 2T | b: 1950-t | |
| III | Uthus | B | SLL | - | 2T | b: 1950-t | |
| IV | Garage | B | - | FR | P | b: 1950-t | |
| V | Vedbod | B | SLP | FR | Et | b: 1875-1900 | |
| VI | | | | | | | |
| VII | | | | | | | |
| VIII | | | | | | | |
| IX | | | | | | | |
| X | | | | | | | |

Situationsplan

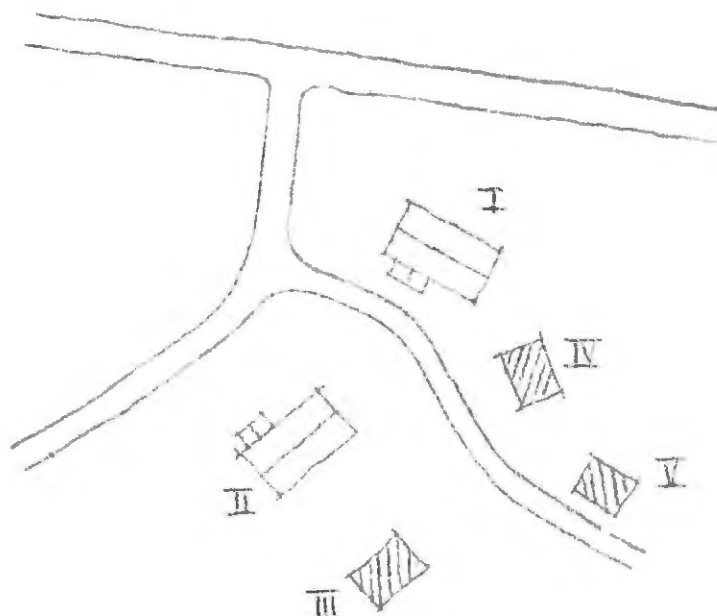

Kommun .. Hagfors Församl .. Gustav Adolf Datum 1976-08-05 ...
 Fastighet .. Sundsjön 1:24 A Film nr .. B.141
 Gårdsmamn .. Folkets Hus, Gunhöjden Karta 12.D.1i
 Anl. art .. F. d. samlingslokal, nu tomt Sign. LW
 Uppgiftslämnare Åtgärder erfordras
 Anteckningar stomme
 fasad
 taktäckn. II.

1: Erixon: Sveriges bebyggelse, landsbygden

| Hus nr | Husets funktion | Bygg mtr | Fasad mtr | Färg | Tak-täckn. | Byggn. år | Kommentar |
|--------|-----------------|----------|-----------|------|------------|------------|-----------|
| I | Folkets Hus | T | SLL | FR | 2T | 1: 1935 | |
| II | Kiosk | B | LFS | - | 2T | 1: 1935 | |
| III | Avtråde | B | SLL | FR | 2T | 1: 1935 | |
| IV | | | | | | | |
| V | | | | | | | |
| VI | | | | | | | |
| VII | | | | | | | |
| VIII | | | | | | | |
| IX | | | | | | | |
| X | | | | | | | |

Situationsplan

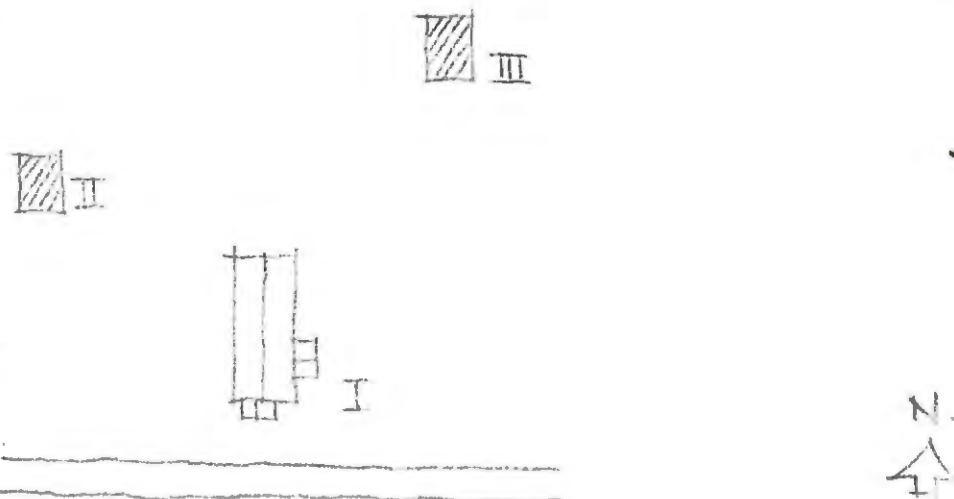

Kommun Hagfors Församl Gustav Adolf Datum 1976-08-05

Fastighet Sundsjön 1:25 Film nr H 141

Gårdsmamn - Karta 12 D li

Anl. art F d torp, nu bostads-/fritidsfastighet Sign. LW

Uppgiftslämnare Ingen hemma Åtgärder erfordras
 Anteckningar stomme
 fasad
 taktäckn.

| Hus nr | Husets funktion | Bygg mtr | Fasad mtr | Färg | Tak-täckn. | Byggn. år | Kommentar |
|--------|-----------------|----------|-----------|------|------------|---------------|-----------|
| I | Boningshus | Rv | LFS | FR | 2T | b: 1910-30 | |
| II | Uthus | B | SLL | FR | 2T | b: 1910-30 | |
| III | | | | | | - | |
| IV | | | | | | | |
| V | | | | | | | |
| VI | | | | | | | |
| VII | | | | | | | |
| VIII | | | | | | | |
| IX | | | | | | | |
| X | | | | | | | |

Situationsplan



KÄLLARE



Kommun Hagfors Församl Gustav Adolf Datum 1976-08-05

Fastighet Sundsjön 1:29 A Film nr H 141

Gårdsmamn (Fallet) Karta 12 D 1i

Anl. art F d torp, nu fritidsfastighet Sign. IW

Uppgiftslämnare Ingen hemma Åtgärder erfordras
 stomme
 fasad
 taktäckn.

| Hus nr | Husets funktion | Bygg mtr | Fasad mtr | Färg | Tak-täckn. | Byggn. år | Kommentar |
|--------|-----------------|----------|-----------|------|------------|---------------|-----------|
| I | Boningshus | T | SLL | FR | 2T | b: 1900-30 | |
| II | Uthus | B | SLL | FR | 2T/P | b: 1900-30 | |
| III | Vedbod | B | SLL | FR | P | b: 1900-30 | |
| IV | | | | | | | |
| V | | | | | | | |
| VI | | | | | | | |
| VII | | | | | | | |
| VIII | | | | | | | |
| IX | | | | | | | |
| X | | | | | | | |

Situationsplan



III



Kommun Hagfors Församl Gustav Adolf Datum 1976-08-05
 Fastighet Sundsjön 1:30 Film nr H 140
 Gårdsmamn Karta 12 D li
 Anl. art F d torp, nu fritidsfastighet Sign. LW
 Uppgiftslämnare Ingen hemma Åtgärder erfordras
 Anteckningar stomme
 fasad
 taktäckn.

1: Erixon: Sveriges bebyggelse, landsbygden

| Hus nr | Husets funktion | Bygg mtr | Fasad mtr | Färg | Tak-täckn. | Byggn. år | Kommentar |
|--------|-----------------|----------|-------------|------|-------------|---------------|-----------|
| I | Boningshus | T | SLL | FR | P | I: ca 1850 | |
| II | Uthus | T/B | SLP/ SLL | FR | Stick/ P | I: ca 1850 | |
| III | | | | | | | |
| IV | | | | | | | |
| V | | | | | | | |
| VI | | | | | | | |
| VII | | | | | | | |
| VIII | | | | | | | |
| IX | | | | | | | |
| X | | | | | | | |

Situationsplan

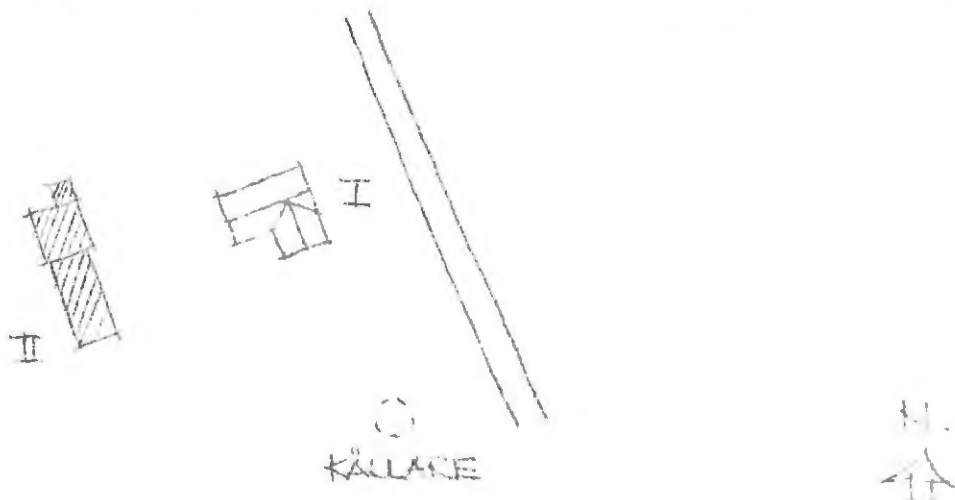

Kommun Hagfors Församl Gustav Adolf Datum 1976-08-05

Fastighet Sundsjön 1:31 Film nr H 140

Gårdsmamn Upplundshöjden Karta 12 D 11

Anl. art Bondgård Sign. LW

Uppgiftslämnare Signe Wahlfridsson, arrendator Åtgärder erfordras

Anteckningar Sjunde generationen på gården stomme

..... fasad

..... taktäckn.

| Hus nr | Husets funktion | Bygg mtr | Fasad mtr | Färg | Tak-täckn. | Byggn. år | Kommentar |
|--------|-----------------|----------|---------------|------|-------------------|---------------|-------------------|
| I | Boningshus | T | SLL | FR | 2T | u: 1894-98 | Moderniserat 1955 |
| II | F d stall | B | SLL | FR | Stick | u: 1900-10 | Nu ladugård |
| III | F d lada | T | - | - | Torv | u: 1700-t | |
| IV | F d ladugård | B | delvis SLL | FR | Stick/ Masonit | u: 1900-10 | Nu hönsbuis |
| V | Vedbod | T | delvis SLP | FR | 2T | u: 1890-t | |
| VI | F d smedja | T | - | - | Torv | u: 1700-t | |
| VII | F d bastu | T | - | - | Torv | u: 1700-t | |
| VIII | | | | | | | |
| IX | | | | | | | |
| X | | | | | | | |

Situationsplan

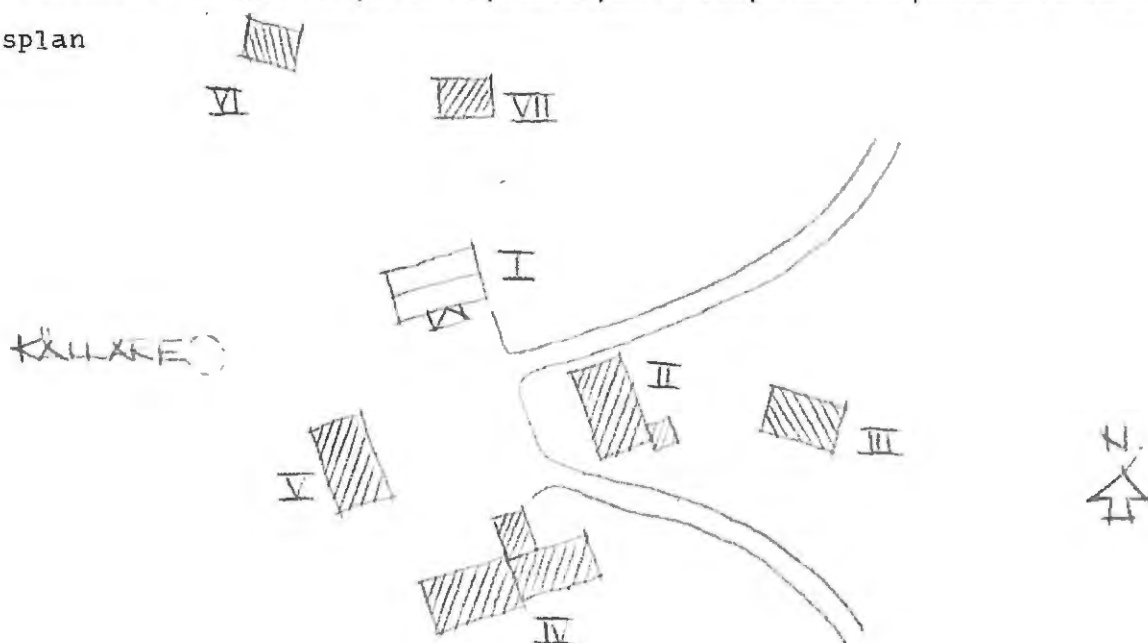

Kommun Hagfors Församl Gustav Adolf Datum 1976-08-05

Fastighet Sundsjön 1:32 Film nr E 140

Gårdsmann - Karta 12 D li

Anl. art F d bondgård, nu fritidsfastighet Sign. LW

Uppgiftslämnare Ingen hemma Åtgärder erfordras
stomme

Anteckningar fasad

..... taktäckn. II, III

| Hus nr | Husets funktion | Bygg mtr | Fasad mtr | Färg | Tak-täckn. | Byggn. år | Kommentar |
|--------|-----------------|----------|---------------|------|------------|-----------------|-----------|
| I | Boningshus | T | SLL | FR | 2T | b: 1870-1910 | |
| II | Ladugård | SS/T/B | delvis SLL | -/FR | Stick | b: 1870-1920 | |
| III | Vedbod | T | delvis SSP | FR | Stick | b: 1870-1900 | |
| IV | Källare | SS | - | - | Stick | b: 1870-1900 | |
| V | | | | | | | |
| VI | | | | | | | |
| VII | | | | | | | |
| VIII | | | | | | | |
| IX | | | | | | | |
| X | | | | | | | |

Situationsplan

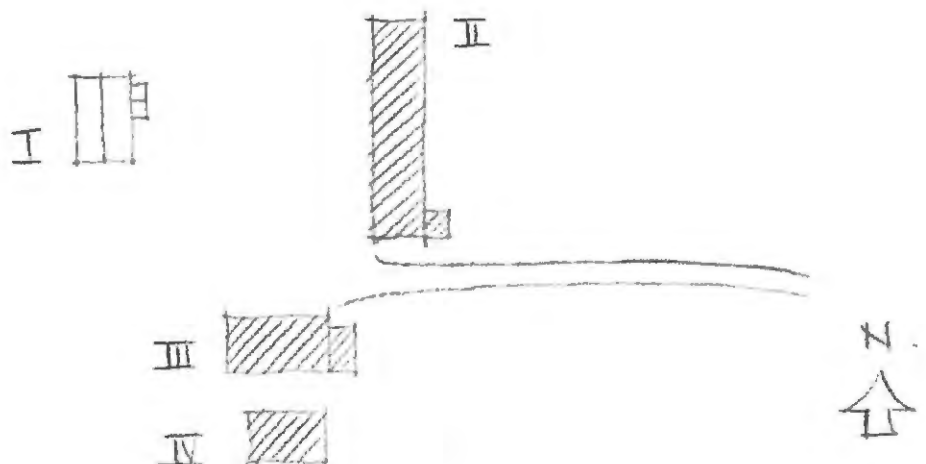

Kommun Hagfors Församl Gustav Adolf Datum 1976-08-05

Fastighet Sundsjön 1:70 Film nr H 141

Gårdsmamn Gumhöjdens Skola Karta 12 D li

Anl. art Skola Sign. LW

Uppgiftslämnare Åtgärder erfordras
stomme
fasad
taktäckn.

1: Erixon: Sveriges bebyggelse, landsbygden

| Hus nr | Husets funktion | Bygg mtr | Fasad mtr | Färg | Tak-täckn. | Byggn. år | Kommentar |
|--------|-----------------|----------|-----------|-------|------------|------------|-----------|
| I | Manbyggnad | KS/B | SLP | O Grå | 1T | 1: 1960 | |
| II | | | | | | | |
| III | | | | | | | |
| IV | | | | | | | |
| V | | | | | | | |
| VI | | | | | | | |
| VII | | | | | | | |
| VIII | | | | | | | |
| IX | | | | | | | |
| X | | | | | | | |

Situationsplan

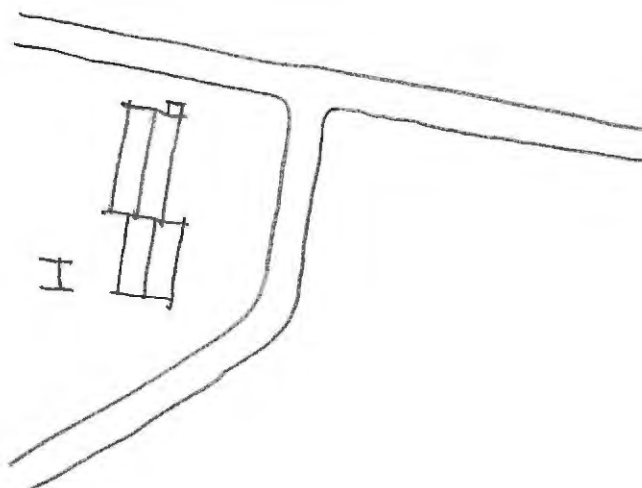

Kommun Hagfors Församl Gustav Adolf Datum 1976-08-05

Fastighet Sundsjön 2:3 Film nr H 142

Gårdsmann - Karta 12 D 11

Anl. art F d banvaktstuga, nu sommarbostad Sign. LW

Uppgiftslämnare Einar Gustavsson, Sundsjön 1:5 III Åtgärder erfordras

Anteckningar stomme

..... fasad

..... taktäckn. III

| Hus nr | Husets funktion | Bygg mtr | Fasad mtr | Färg | Tak-täckn. | Byggn. år | Kommentar |
|--------|-----------------|----------|-----------|------|------------|---------------|-----------|
| I | Manbyggnad | T | LFS | FR | 2T | u: ca 1875 | |
| II | Magasin | B | SLP | FR | 2T | u: ca 1875 | |
| III | Ladugård | SS/B | - | -/FR | Stick | u: ca 1875 | Förfallen |
| IV | | | | | | | |
| V | | | | | | | |
| VI | | | | | | | |
| VII | | | | | | | |
| VIII | | | | | | | |
| IX | | | | | | | |
| X | | | | | | | |

Situationsplan



Kommun Hagfors..... Församl. Gustav Adolf..... Datum 1976-07-22.....
 Fastighet Sundsjön 2:4..... Film nr H 125.....
 Gårdsnamn Sundsjöns Banvaktsstuga..... Karta 12 D 0j.....
 Anl. art F d dubbel banvaktsstuga, nu bostad..... Sign. LW.....
 Uppgiftslämnare Hernfrid Hultgren, Trindtjärn..... Åtgärder erfordras
 Anteckningar En banvakt tjänstgjorde för Sundsjöns Station, en stomme.....
för linjen norrut..... fasad
 taktäckn.

| Hus nr | Husets funktion | Byggmtr | Fasad mtr | Färg | Taktäckn. | Byggn. år | Kommentar |
|--------|-----------------|---------|-----------|------|-----------|----------------|-----------|
| I | Boningshus | T | LFS | FR | 2T | u: ca 1875 | |
| II | Uthus | B | SLP | FR | 2T | u: ca 1875 | |
| III | F d ladugård | SS/T | -/SLP | -/FR | 2T | u: ca 1875 | Nu garage |
| IV | Vedbod | B | - | FR | Papp | b 1890-1930 | |
| V | | | | | | | |
| VI | | | | | | | |
| VII | | | | | | | |
| VIII | | | | | | | |
| IX | | | | | | | |
| X | | | | | | | |

Planskiss

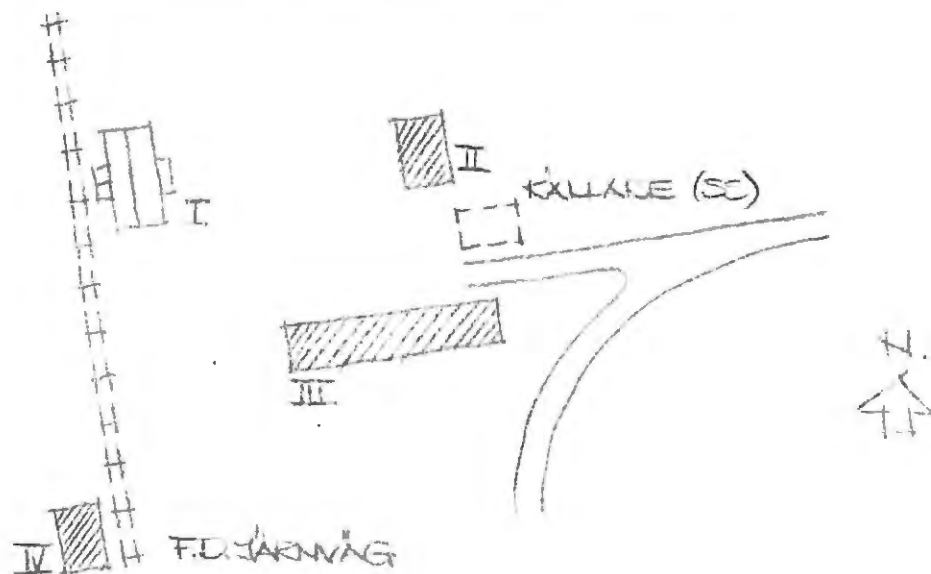

Kommun Hagfors Församl Gustav Adolf Datum .. 76-08-18 ...
 Fastighet Säljeskogen 1:1 A Film nr H180
 Gårdsmamn Norra Ämten Karta .. 12.D.3.h ...
 Anl. art F d torp, nu fritidsfastighet Sign. .. IW
 Uppgiftslämnare ingen hemma Åtgärder erfordras
 Anteckningar stomme
 fasad
 taktäckn.

| Hus nr | Husets funktion | Bygg mtr | Fasad mtr | Färg | Tak-täckn. | Byggn. år | Kommentar |
|--------|-----------------|----------|-----------|------|------------|-----------------|-----------|
| I | Boningshus | T | SIL | FR | 2T | b: 1850-1900 | |
| II | Visthusbod | T | - | FR | 2T | b: 1775-1825 | |
| III | Ladugård | T/SS | - | FR/- | 2T | b: 1800-50 | |
| IV | | | | | | | |
| V | | | | | | | |
| VI | | | | | | | |
| VII | | | | | | | |
| VIII | | | | | | | |
| IX | | | | | | | |
| X | | | | | | | |

Situationsplan

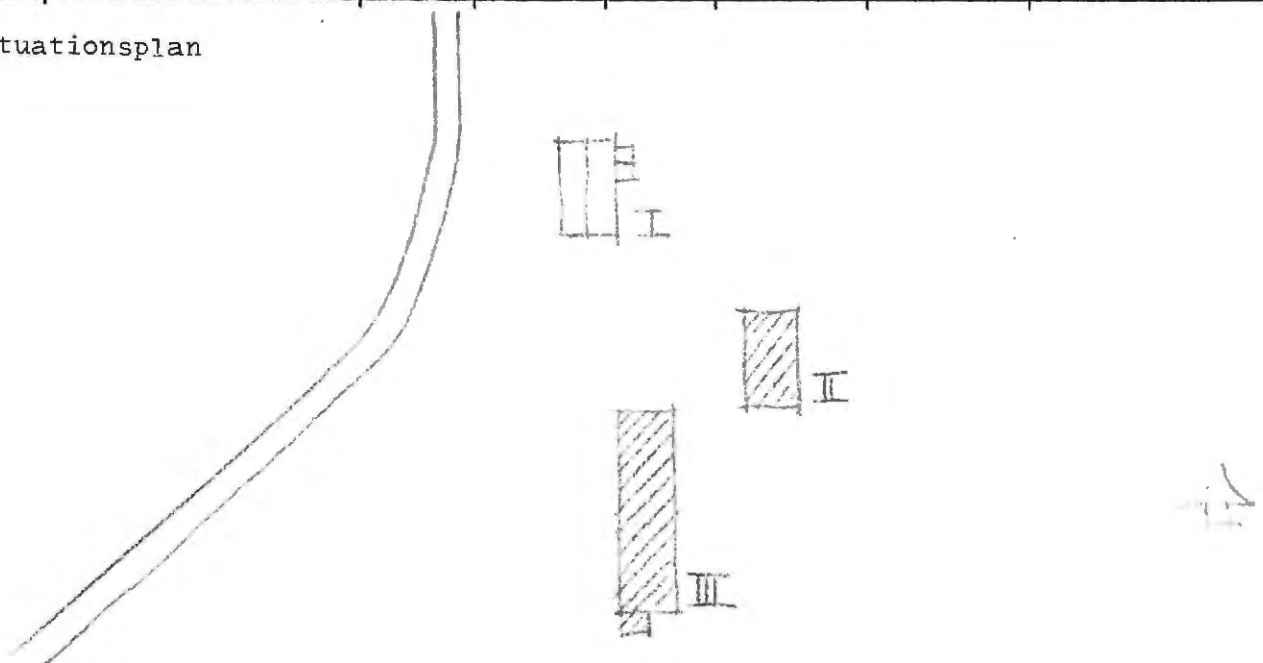

Kommun Hagfors Församl. Gustav Adolf Datum .76-08-17.....
 Fastighet Säljeskogen 1:1 AA Film nr H.179.....
 Gårdsnamn Putorn Karta ..12 D 4 g.....
 Anl. art f d bondgård, nu fritidsfastighet Sign. LW.....
 Uppgiftslämnare ingen hemma Åtgärder erfordras
 Anteckningar stomme
 fasad
 taktäckn. II, IV.....

| Hus nr | Husets funktion | Bygg mtr | Fasad mtr | Färg | Tak-täckn. | Byggn. år | Kommentar |
|--------|-----------------|----------|-----------|------|------------|-----------------|------------------|
| I | Boningshus | T | SLI | FR | 2T | b: 1870-1920 | |
| II | Visthusbod | T | -- | FR | Stick | b: 1800-50 | |
| III | Vedbod, stall | B | SLP | FR | Stick | b: 1825-75 | |
| IV | Ladugård | T/B | SLP | FR | Stick | "- | Senare tillbyggd |
| V | | | | | | | |
| VI | | | | | | | |
| VII | | | | | | | |
| VIII | | | | | | | |
| IX | | | | | | | |
| X | | | | | | | |

Situationsplan

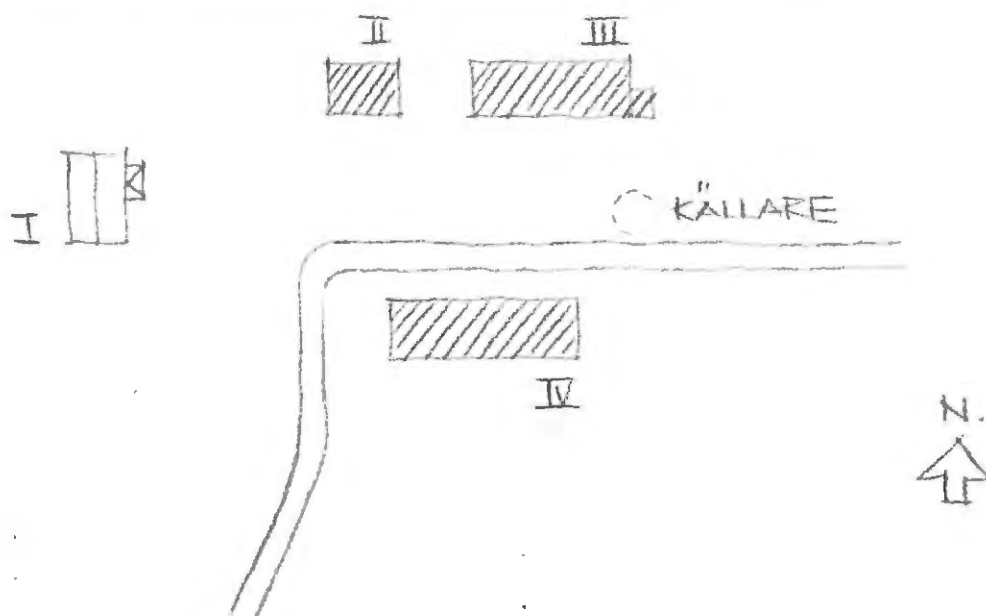

Kommun ... Hagfors Församl. Gustav Adolf Datum . 76-08-17
 Fastighet Sälljeskogen 1:1 AC Film nr . H. 179
 Gårdsnamn Karta 12 D 4 g
 Anl. art ... Lada Sign. ... IV
 Uppgiftslämnare Åtgärder erfordras
 Anteckningar Flera byggnader av samma typ tyder på ett gammalt, stomme
 kulturlandskap. Mossen var då uppodlad fasad
 taktäckn.

| Hus nr | Husets funktion | Bygg mtr | Fasad mtr | Färg | Tak-täckn. | Byggn. år | Kommentar |
|--------|-----------------|----------|-----------|------|------------|---------------|-----------|
| I | Bod | T | - | FR | Stick | b: 1825-75 | |
| II | Lada | T | SLP | FR | Stick | "- | |
| III | | | | | | | |
| IV | | | | | | | |
| V | | | | | | | |
| VI | | | | | | | |
| VII | | | | | | | |
| VIII | | | | | | | |
| IX | | | | | | | |
| X | | | | | | | |

Situationsplan



Kommun Hagfors Församl Gustav Adolf Datum 76-08-18
 Fastighet Säljeskogen 1:1 B Film nr H.181
 Gårdsmamn Åskagen Karta 12 D.3.h
 Anl. art f d bondgård, nu fritidsfastighet Sign. LW
 Uppgiftslämnare ingen hemma Åtgärder erfordras
 Anteckningar stomme
 fasad
 taktäckn.

| Hus nr | Husets funktion | Bygg mtr | Fasad mtr | Färg | Tak-täckn. | Byggn. år | Kommentar |
|--------|-----------------|----------|-----------|------|------------|-----------------|---------------|
| I | Boningshus | T | SLL | FR | 2T | b: 1880-1930 | |
| II | Ladugård | B | SLL | FR | stick/2T | b: 1900-30 | |
| III | Boningshus | T | SLL | FR | 2T | b: 1900-30 | |
| IV | Ladugård | SS/T | -- | -/FR | stick/2T | b: 1850-1900 | |
| V | Megasin | T | - | FR | Stick | b: 1850-1900 | Faller samman |
| VI | | | | | | | |
| VII | | | | | | | |
| VIII | | | | | | | |
| IX | | | | | | | |
| X | | | | | | | |

Situationsplan

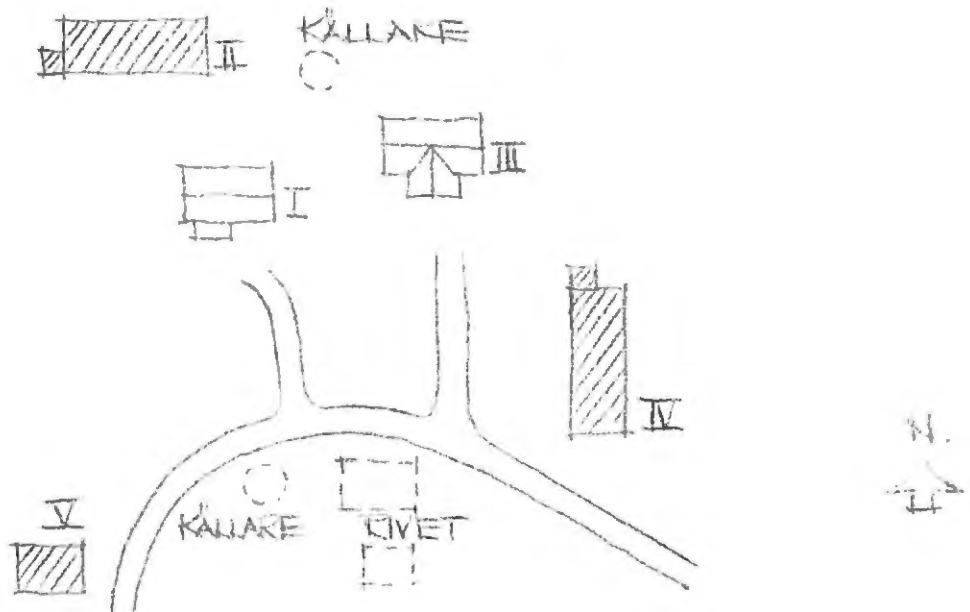

Kommun ... Hagfors Församl. Gustav Adolf Datum .. 76-08-30

Fastighet ... Säljeskogen 1:1 BA Film nr ... H 223

Gårdsnamn ... Tällbo Karta ... 12 D 4 h

Anl. art ... Postadsfastighet (skogvaktaren) Sign. ... JW

Uppgiftslämnare Åtgärder erfordras

Anteckningar stomme

..... fasad

..... taktäckn.

| Hus nr | Husets funktion | Bygg mtr | Fasad mtr | Färg | Tak-täckn. | Byggn. år | Kommentar |
|--------|-----------------|----------|-----------|------|------------|---------------|-----------|
| I | Boningshus | T | SLL | FR | 2T | b: 1900-30 | |
| II | Vedbod | B | SLL | FR | 2T | .. | |
| III | Garage | B | SLL | FR | Papp | b: 1930-60 | |
| IV | Båthus | B | SLL | FR | Stick | b: 1900-30 | |
| V | | | | | | | |
| VI | | | | | | | |
| VII | | | | | | | |
| VIII | | | | | | | |
| IX | | | | | | | |
| X | | | | | | | |

Situationsplan

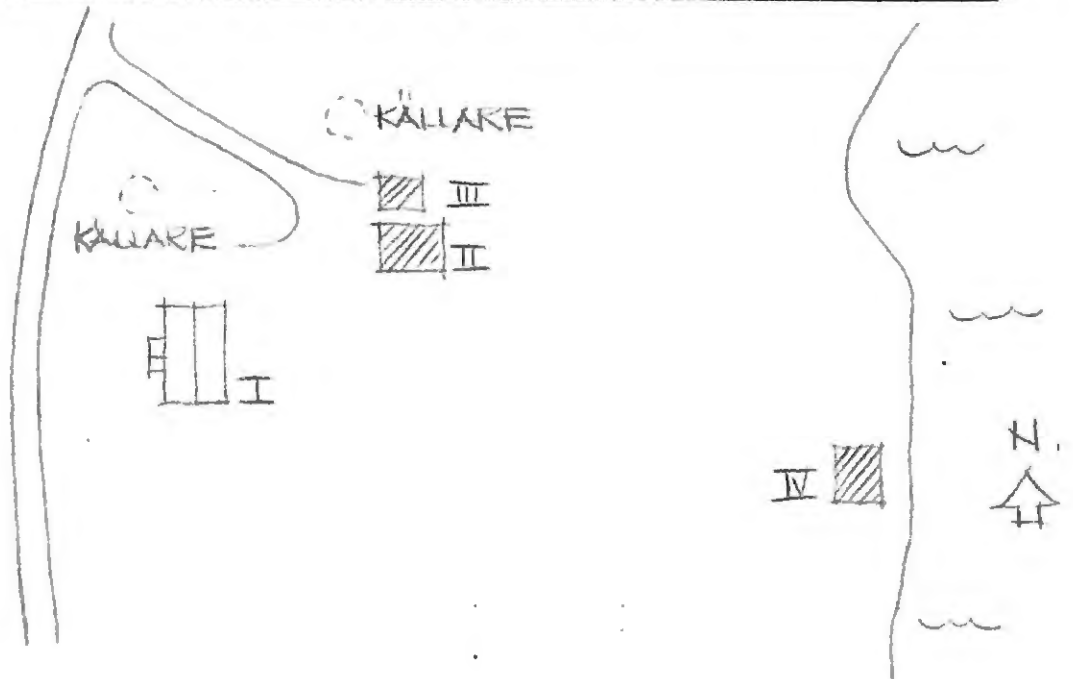

Kommun Hagfors Församl. Gustav Adolf Datum .. 76-08-30

Fastighet Sällieskogen 1:1 BB Film nr .. H 223

Gårdsnamn Tallbo Karta .. 12.D.4 h
 Anl. art F.d. bondgård, nu bostadsfastighet Sign. .. LW

Uppgiftslämnare Åtgärder erfordras
 Anteckningar stomme
 fasad
 taktäckn.

| Hus nr | Husets funktion | Bygg mtr | Fasad mtr | Färg | Tak-täckn. | Byggn. år | Kommentar |
|--------|-----------------|----------|---------------|------|------------|-----------------|------------------|
| I | Boningshus | T | SLL | FR | 2T | b: 1850-1900 | Senare ombyggt |
| II | Magasin | T | delvis SLL | FR | 2T | b: 1825-75 | Nu garage |
| III | Visthusbod | T/B | -/SLL | FR | Stick | b: 1800-50 | Senare tillbyggd |
| IV | Ladugård | SS/B | slät/ SLL | -/FR | 2T | b: 1880-1930 | |
| V | | | | | | | |
| VI | | | | | | | |
| VII | | | | | | | |
| VIII | | | | | | | |
| IX | | | | | | | |
| X | | | | | | | |

8 uationsplan

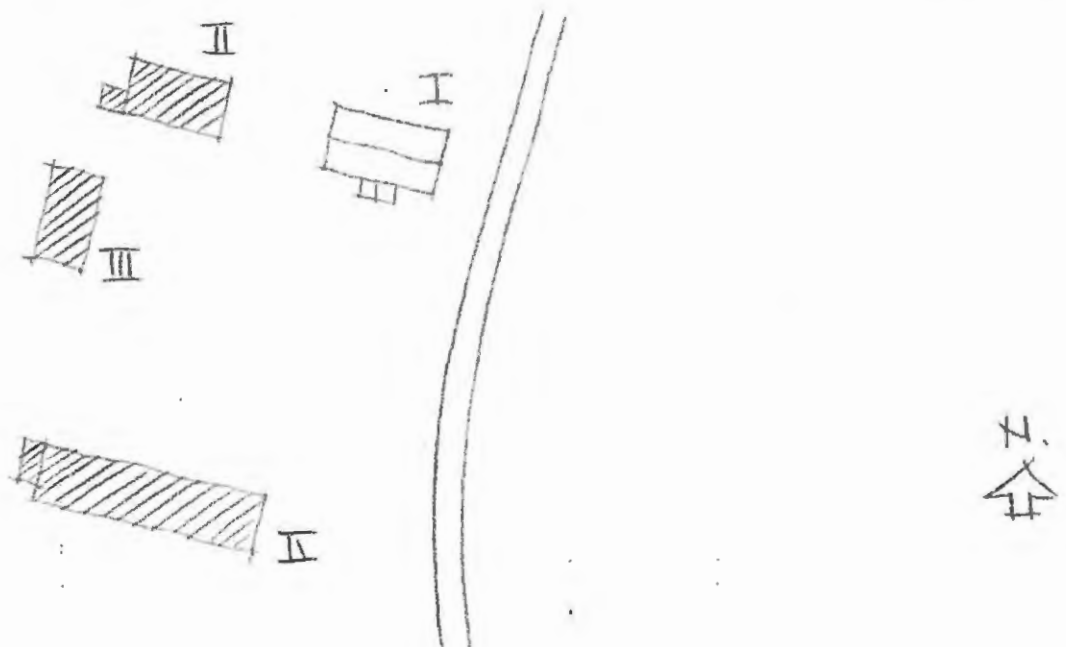

Kommun .. Härfors Församl. Gustav Adolf Datum 76-08-27

Fastighet .. Sällieskogen 1:1 BC Film nr H 222

Gårdsnamn Heden, "Preis-bo) Karta 12 D 4 N

Anl. art Postadsfastighet Sign. LW

Uppgiftslämnare Karl-Ivar Svensson, Gustavsfors Åtgärder erfordras

Anteckningar Preis kom hit 1846 och byggde gården stomme

..... fasad

..... taktäckn.

| Hus nr | Husets funktion | Bygg mtr | Fasad mtr | Färg | Tak-täckn. | Byggn. år | Kommentar |
|--------|-----------------|----------|-----------|------|------------|------------|-----------|
| I | Boningshus | T | SLP | FR | 2T | u: 1846 | |
| II | Vedbod | B | SLL | FR | 2T | 1900-30 | |
| III | | | | | | | |
| IV | | | | | | | |
| V | | | | | | | |
| VI | | | | | | | |
| VII | | | | | | | |
| VIII | | | | | | | |
| IX | | | | | | | |
| X | | | | | | | |

Situationsplan

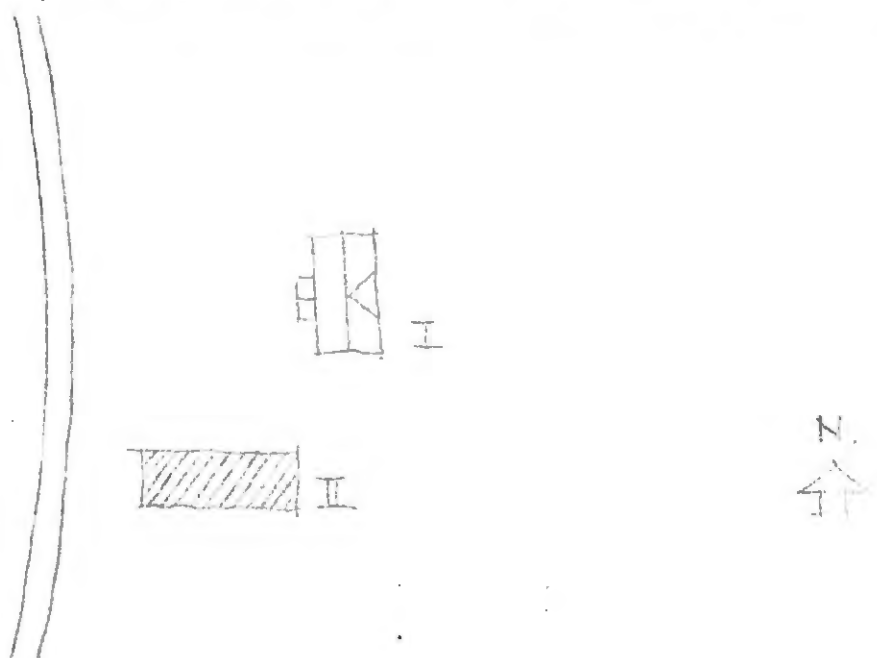

Kommun Hagfors Församl. Gustav Adolf Datum 76-08-27

Fastighet Sälljestegen 1:1 RD Film nr .H.222.....

Gårdsnamn Heden Karta ..12.D.4.4.....

Anl. art F.d bondgård, nu bostadsfastighet..... Sign. .LW.....

Uppgiftslämnare Karl-Ivar Svensson, Gustavsfors Åtgärder erfordras

Anteckningar stomme fasad taktäckn.

| Hus nr | Husets funktion | Bygg mtr | Fasad mtr | Färg | Tak-täckn. | Byggn. år | Kommentar |
|--------|-----------------|----------|-----------|------|------------|---------------|-----------|
| I | Boningshus | T | SLL | FR | 2T | u: 1905 | |
| II | Bryggghus | B | SLL | FR | 2T | b: 1905-25 | |
| III | Magasin | B | SLL | FR | 2T | -"- | |
| IV | Ladugård | SS/B | -/SLL | -/FR | 2T | -"- | |
| V | | | | | | | |
| VI | | | | | | | |
| VII | | | | | | | |
| VIII | | | | | | | |
| IX | | | | | | | |
| X | | | | | | | |

Situationsplan

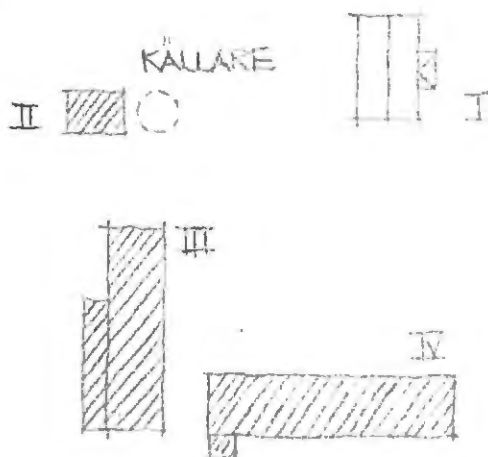

Kommun Hagfors Församl. Gustav Adolf Datum 76-08-27

Fastighet Säljeskogen 1:1 BE Film nr H 222

Gårdsnamn Arrendatorsbostaden Karta 12 D 4 b

Anl. art Bondgård Sign. LW

Uppgiftslämnare Karl-Ivar Svensson, Gustavsfors Åtgärder erfordras

Anteckningar stomme fasad taktäckn.

| Hus nr | Husets funktion | Bygg mtr | Fasad mtr | Färg | Tak-täckn. | Byggn. år | Kommentar |
|--------|-----------------|----------|-----------|------|------------|-----------------|-----------|
| I | Boningshus | T | SLL | FR | 2T | u: 1919 | |
| II | Vedbod, matbod | B | SLL | FR | 2T | b: 1920-25 | |
| III | Småfåhus | B | SLL | FR | 2T | b: 1860-1900 | Nu garage |
| IV | Vagnskjul | B | - | FR | 2T | "- | |
| V | Vagnslider | B | SLL | FR | 2T | b: 1900-30 | |
| VI | Ladugård | T | SLL | FR | 2T | b: 1860-1900 | |
| VII | Loge | B | SLL | FR | 2T | b: 1900-30 | |
| VIII | | | | | | | |
| IX | | | | | | | |
| X | | | | | | | |

Situationsplan

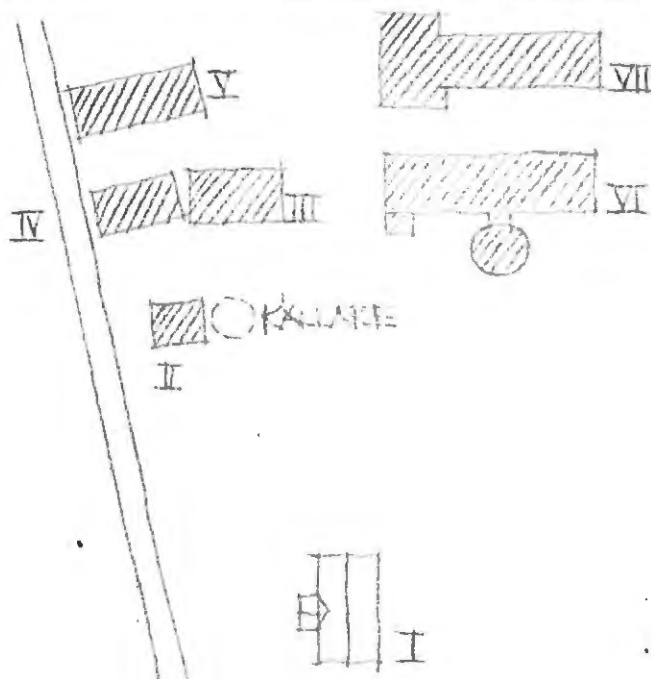

Kommun Hagfors Församl. Gustav Adolf Datum 76-08-27

Fastighet Säljeskogen 1:1 BF Film nr H 211

Gårdsnamn Nya förvaltarbostaden, "Herrgården" Karta 12 D 1 B
 Anl. art Bostadsfastighet Sign. LW

Uppgiftslämnare .. Karl-Ivar Svensson, Gustavs förs Åtgärder erfordras
 Anteckningar stomme
 fasad
 taktäckn.

| Hus nr | Husets funktion | Bygg mtr | Fasad mtr | Färg | Tak-täckn. | Byggn. år | Kommentar |
|--------|-----------------|----------|-----------|------|------------|-----------------|-------------------|
| I | Manbyggnad | T | SLL | FR | 2T | u: 1760 | |
| II | Brygghus | T | - | - | Torv | b: 1750-1800 | Flyttat från sjön |
| III | | | | | | | |
| IV | | | | | | | |
| V | | | | | | | |
| VI | | | | | | | |
| VII | | | | | | | |
| VIII | | | | | | | |
| IX | | | | | | | |
| X | | | | | | | |

Situationsplan

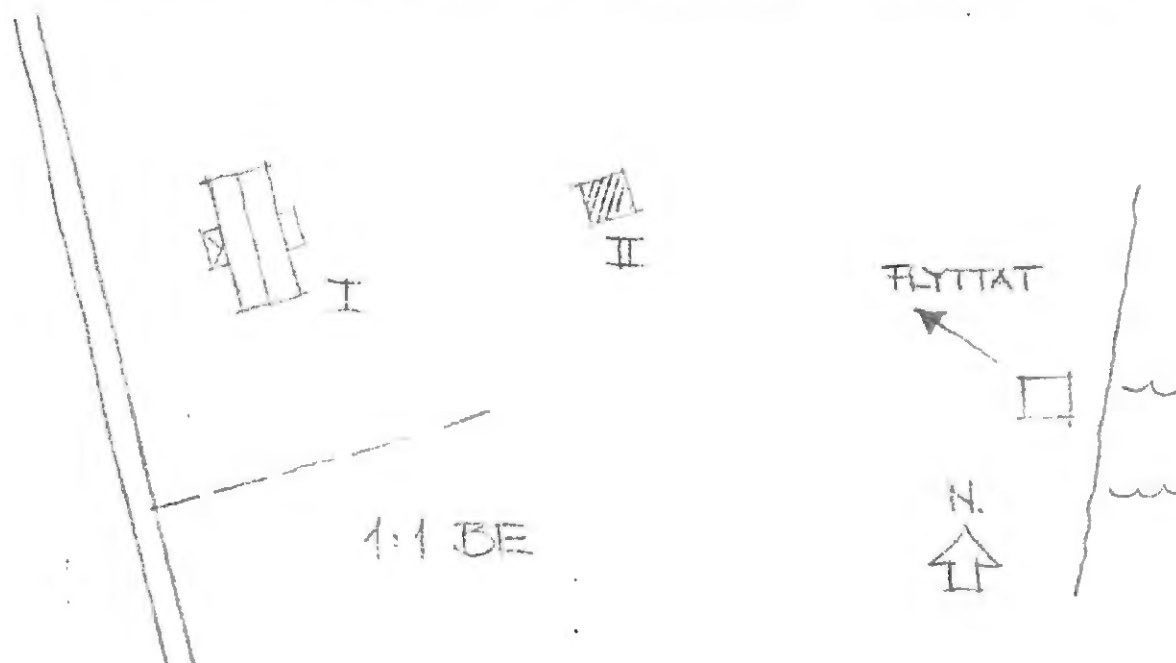

Kommun Hagfors Församl. Gustav Adolf Datum 76-08-27

Fastighet Säljeskogen 1:1 BG Film nr. H 211

Gårdsnamn Revirkontoret Karta 12 D 4 h

Anl. art Kontor mm (Uddeholms AB) Sign. LW

Uppgiftslämnare Karl-Ivar Svensson, Gustavsfors Åtgärder erfordras
 stomme
 fasad
 taktäckn.

| Hus nr | Husets funktion | Bygg mtr | Fasad mtr | Färg | Tak-täckn. | Byggn. år | Kommentar |
|--------|-------------------|----------|-----------|------|------------|-----------------|---|
| I | Manbyggnad | T | LFS | FR | 2+T | u: 1820 | |
| II | Magasin, höns hus | B | SLL | FR | 2T | b: 1880-1920 | Här utdelades naturaför- måner (spennmål mm) |
| III | Höns hus | B | SLL | FR | 2T | "- | |
| IV | Garage | B | SLL | FR | 2T | b: 1880-1920 | |
| V | Garage | B | SLL | FR | P | b: 1930-50 | |
| VI | Garage | B | SLL | FR | Et | b: 1900-30 | |
| VII | | | | | | | |
| VIII | | | | | | | |
| IX | | | | | | | |
| X | | | | | | | |

Lagplan

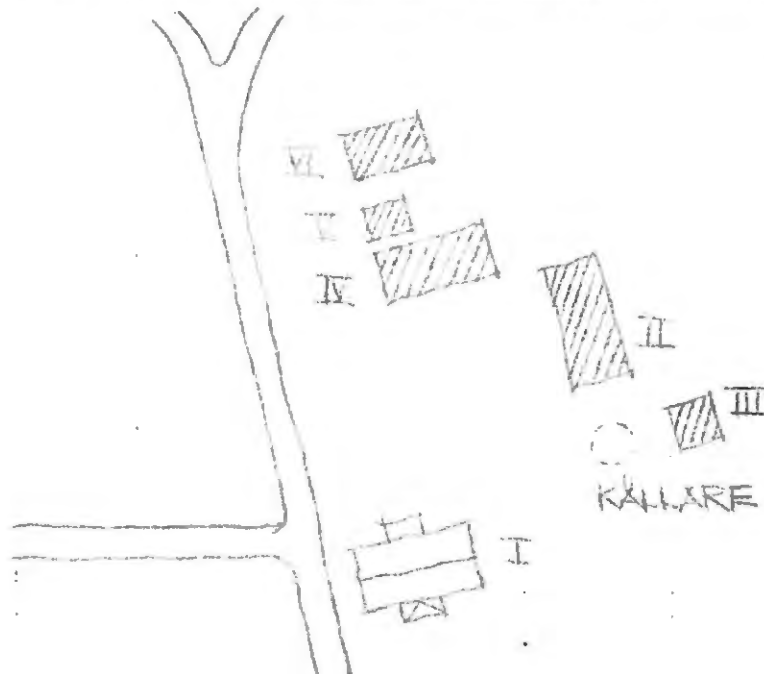

Kommun Hagfors Församl. Gustav Adolf Datum 76-08-27
 Fastighet Sälljeskogen 1:1 BH Film nr. H 211
 Gårdsnamn Karta 12 D 4 h
 Anl. art Serviceanläggning (Uddeholms AB) Sign. LW
 Uppgiftslämnare Karl-Ivar Svensson, Gustavsfors Åtgärder erfordras
 Anteckningar stomme
 fasad
 taktäckn.

| Hus nr | Husets funktion | Bygg mtr | Fasad mtr | Färg | Tak-täckn. | Byggn. år | Kommentar |
|--------|------------------|----------|-----------|------|------------|-----------------|------------------------------------|
| I | Tvättstuga | T | LFS | FR | 2T | u: 1876 | Hitflyttad från Kråkvilan detta år |
| II | Garage | B | SLL | FR | 2T | b: 1880-1930 | |
| III | F d brandstation | KS | SLL | FR | P | u: 1940-t | Nu ombyggd till kontor/garage |
| IV | | | | | | | |
| V | | | | | | | |
| VI | | | | | | | |
| VII | | | | | | | |
| VIII | | | | | | | |
| IX | | | | | | | |
| X | | | | | | | |

Situationsplan

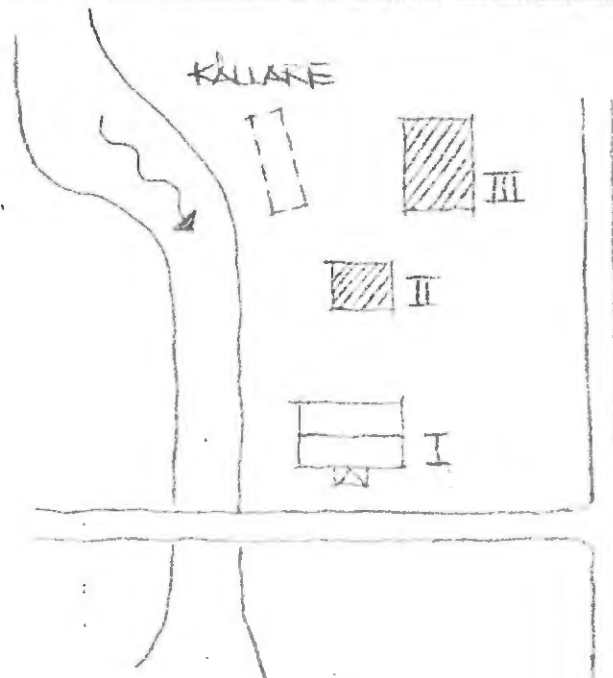

Kommun Hagfors Församl. Gustav Adolf Datum 76-08-27
 Fastighet Säljeskogen 1:1 BI Film nr H 211
 Gårdsnamn Gamla förvaltarbostaden Karta 12 D 4 h
 Anl. art Bostadsfastighet Sign. LW
 Uppgiftslämnare Karl-Ivar Svensson, Gustavsfors Åtgärder erfordras
 Anteckningar Förvaltarbostaden byggdes i anslutning till stomme
 smedjen (1746). Övr byggnader hör till senare arbetarbostäder. fasad
 taktäckn.

| Hus nr | Husets funktion | Bygg mtr | Fasad mtr | Färg | Tak-täckn. | Byggn. år | Kommentar |
|--------|-----------------|----------|-----------|------|------------|-----------------|-------------|
| I | Manbyggnad | T | SLP | FR | 2T | u: 1750 | |
| II | Vedbod | B | SLL | FR | 2T | b: 1880-1930 | |
| III | Ladugård | B | SLL | FR | 2T | b: 1880-1930 | Nu verkstad |
| IV | Bryggghus | B | SLL | FR | 2T | b: 1880-1930 | |
| V | Bak/Bryggstuga | T | SLL | FR | 2T | b: 1860-1910 | |
| VI | Bod | B | SLL | FR | 2T | b: 1880-1930 | |
| VII | Avtråde | B | SLL | FR | 2T | b: 1880-1930 | |
| VIII | | | | | | | |
| IX | | | | | | | |
| X | | | | | | | |

Situationsplan

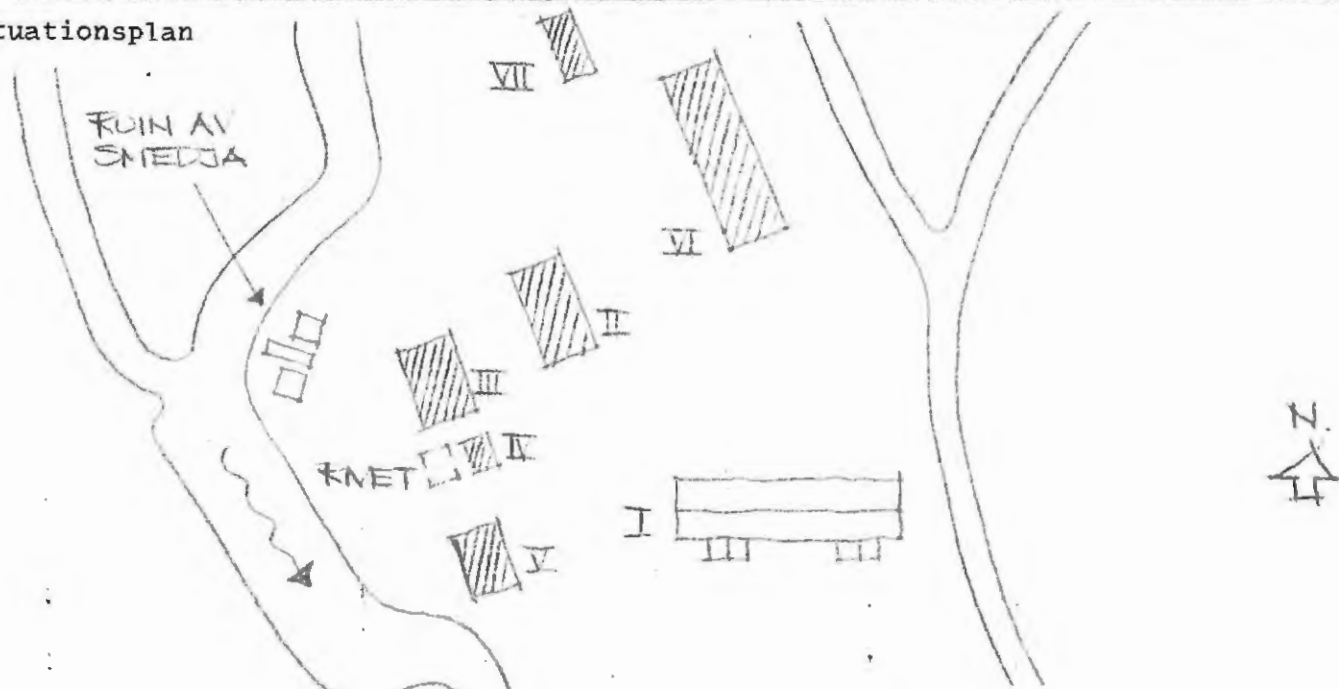

KommunHagfors..... Församl.Gustav Adolf..... Datum 76-08-27.....
 FastighetSällskapsv. 1:1. PJ..... Film nr H. 210.....
 GårdsnamnKnäppen..... Karta12 D 4 h.....
 Anl. artF. d bondgård, nu vildsvinsfarm (Uddeholms AB)..... Sign.LV.....
 UppgiftslämnareKarl-Ivar Svensson, Gushavsfors..... Åtgärder erfordras
 Anteckningar stomme
 fasad
 taktäckn.

| Hus nr | Husets funktion | Bygg mtr | Fasad mtr | Färg | Tak-täckn. | Byggn. år | Kommentar |
|--------|-----------------|----------|-----------|------|------------|-----------------|-------------------------------------|
| I | Boningshus | T | SLI | FR | 2T | u: 1877 | F d körstuga hitflyttad detta år |
| II | Ladugård | B | SLP | FR | P | b: 1880-1910 | Nu garage |
| III | | | | | | | |
| IV | | | | | | | |
| V | | | | | | | |
| VI | | | | | | | |
| VII | | | | | | | |
| VIII | | | | | | | |
| IX | | | | | | | |
| X | | | | | | | |

Locationsplan

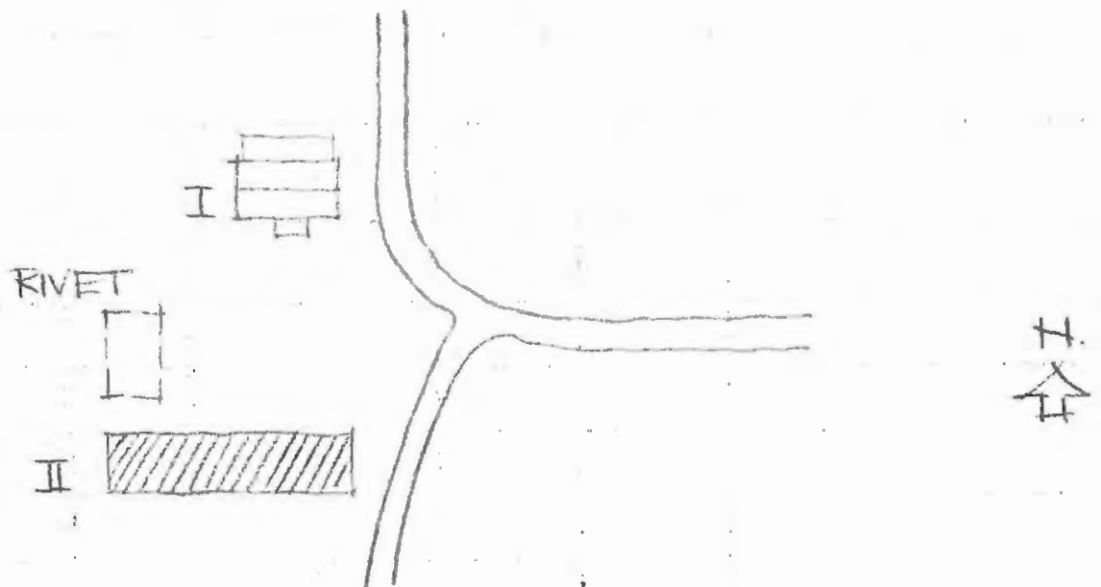

Kommun Hagfors Församl. Gustav Adolf Datum 76-08-27
 Fastighet Säleskogen 1:1 BK Film nr H 210
 Gårdsnamn Stålnackekullen Karta 12 D 4 h
 Anl. art Bostadsfastighet Sign. LW
 Uppgiftslämnare Karl-Ivar Svensson, Gustavsfors Åtgärder erfordras
 Anteckningar Gården från 1814. Stålnacke var valonsmed. stomme
 fasad
 taktäckn.

| Hus nr | Husets funktion | Bygg mtr | Fasad mtr | Färg | Tak-täckn. | Byggn. år | Kommentar |
|--------|-----------------|----------|-----------|------|------------|------------|-----------|
| I | Boningshus | B | LFS | FR | 2T | u: 1915 | |
| II | Vedbod | B | SLP | FR | 2T | u: 1915 | |
| III | | | | | | | |
| IV | | | | | | | |
| V | | | | | | | |
| VI | | | | | | | |
| VII | | | | | | | |
| VIII | | | | | | | |
| IX | | | | | | | |
| X | | | | | | | |

Situationsplan

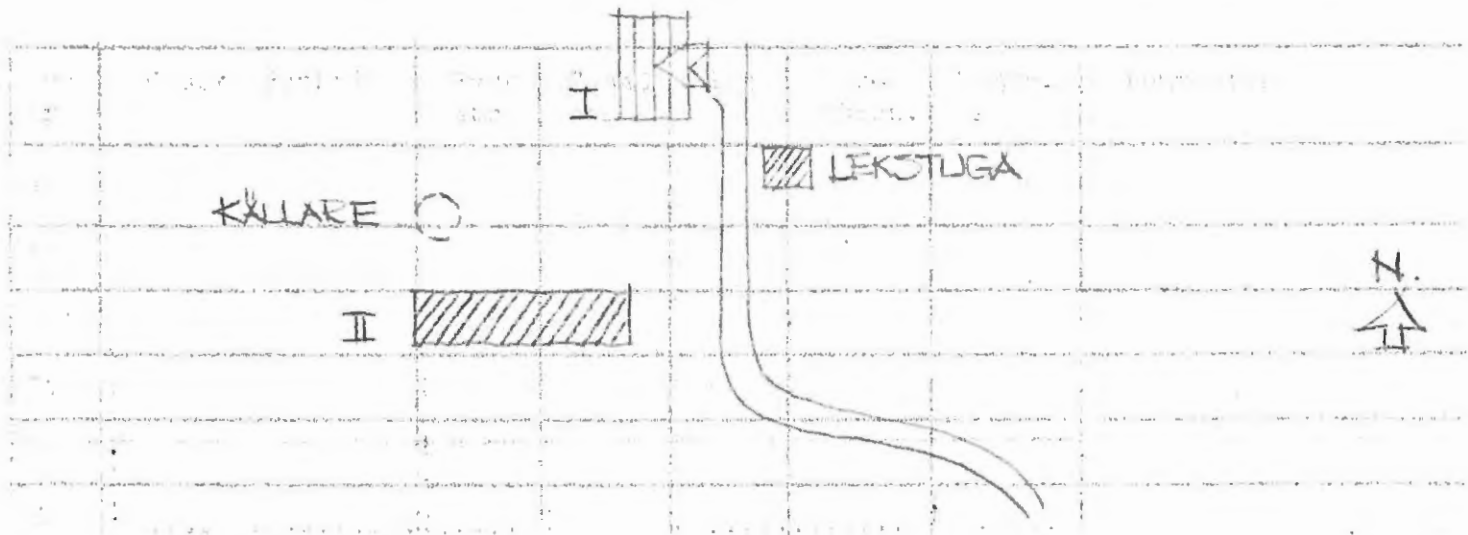

Kommun ... Hagfors Församl. Gustav Adolf Datum 76-08-26

Fastighet Sällieskogen 1:1 BL Film nr H 209

Gårdsnamn ... Smedbostaden Karta 12 D 4 b

Anl. art ... Postadsfastighet Sign. LW

Uppgiftslämnare Karl-Ivar Svensson, Gustavsfors Åtgärder erfordras

Anteckningar stomme

..... fasad

..... taktäckn.

| Hus nr | Husets funktion | Bygg mtr | Fasad mtr | Färg | Tak-täckn. | Byggn. år | Kommentar |
|--------|-----------------|----------|-----------|------|------------|----------------|-----------|
| I | Boningshus | T | SLL | FR | 2T | u: 1860-tal | |
| II | Transformator | B | SLL | FR | P | b: 1960-70 | |
| III | | | | | | | |
| IV | | | | | | | |
| V | | | | | | | |
| VI | | | | | | | |
| VII | | | | | | | |
| VIII | | | | | | | |
| IX | | | | | | | |
| X | | | | | | | |

tuationsplan

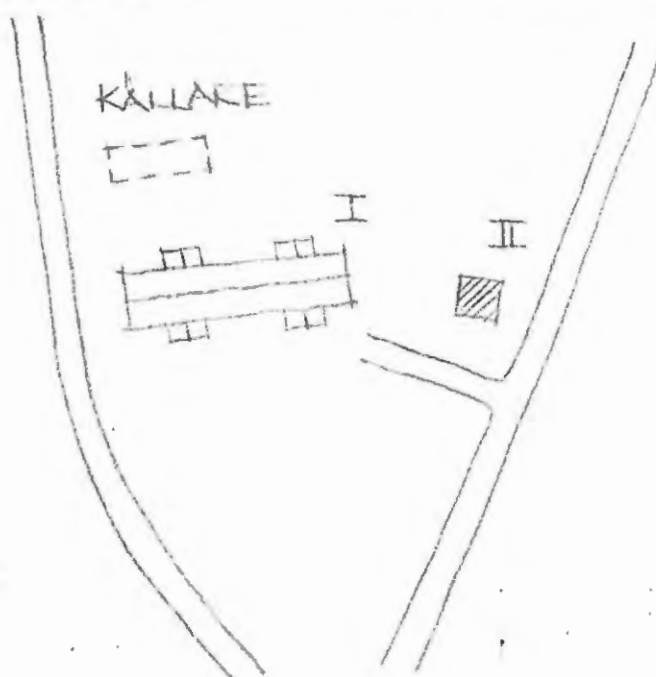

Kommun Hagfors Församl Gustav Adolf Datum 76-08-18

Fastighet Säljeskogen 1:1 c Film nr H 181

Gårdsmann Sikforsen Karta 12 D 3 h

Anl. art F d torp, nu fritidsfastighet Sign. LW

Uppgiftslämnare ingen hemma Åtgärder erfordras

Anteckningar I torpet bodde förmodligen slussvaktmästaren stomme

..... till slussen bredvid (bild 31-33) fasad

..... taktäckn.

| Hus nr | Husets funktion | Bygg mtr | Fasad mtr | Färg | Tak-täckn. | Byggn. år | Kommentar |
|--------|-----------------|----------|-----------|------|------------|-----------------|-----------|
| I | Boningshus | T | SLI | FR | 2T | b: 1880-1920 | |
| II | Ladugård | B | SLP | FR | 2T | b: 1900-40 | |
| III | | | | | | | |
| IV | | | | | | | |
| V | | | | | | | |
| VI | | | | | | | |
| VII | | | | | | | |
| VIII | | | | | | | |
| IX | | | | | | | |
| X | | | | | | | |

Situationsplan

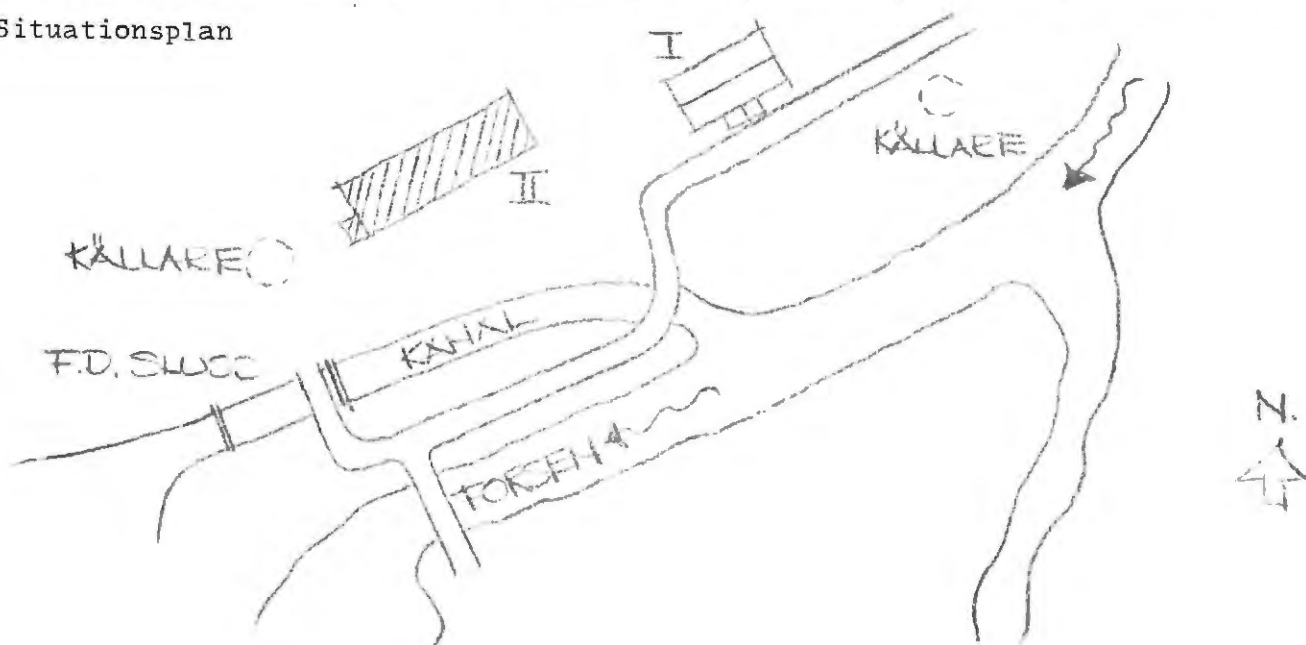

Kommun Hagfors Församl Gustav Adolf Datum 76-08-18
 Fastighet Säljeskogen 1:1 D Film nr H 181
 Gårdsmann Karta 12 D 3 h
 Anl. art f d torp, nu fritidsfastighet Sign. LW
 Uppgiftslämnare Ingen hemma Åtgärder erfordras
 Anteckningar stomme
 fasad
 taktäckn. ^{III}

| Hus nr | Husets funktion | Bygg mtr | Fasad mtr | Färg | Tak-täckn. | Byggn. år | Kommentar |
|--------|-----------------|----------|-----------|------|------------|-----------------|-----------|
| I | Boningshus | T | SLL | FR | 2T | b: 1880-1910 | |
| II | Ladugård | SS/B | -/SLL | -/FR | 2T | "- | |
| III | Garage | B | SLL | FR | Papp | b: 1930-50 | |
| IV | | | | | | | |
| V | | | | | | | |
| VI | | | | | | | |
| VII | | | | | | | |
| VIII | | | | | | | |
| IX | | | | | | | |
| X | | | | | | | |

Situationsplan

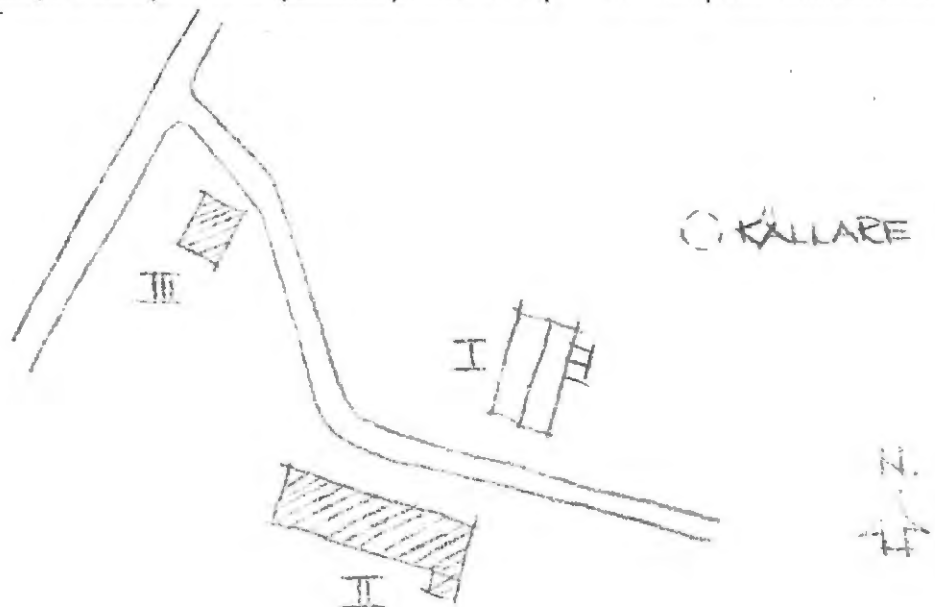

Kommun Hagfors Församl. Gustav Adölf Datum 76-08-26
 Fastighet Säljeskogen 1:11 Film nr H 209
 Gårdsnamn "Boa" Karta 12 D h h
 Anl. art Affärs-/bostadsfastighet Sign. LW
 Uppgiftslämnare Karl-Ivar Svensson, Gustavsfors Åtgärder erfordras
 Anteckningar stomme
 fasad
 taktäckn.

L: Erixon: Sveriges Bebyggelse, Landsbygden.

| Hus nr | Husets funktion | Bygg mtr | Fasad mtr | Färg | Tak-täckn. | Byggn. år | Kommentar |
|--------|-----------------|----------|-----------|------|------------|-----------------|----------------------------|
| I | Manbyggnad | T | LFS | FR | 2T | u: 1884-85 | L: ca 1800 Ombyggt 1944 |
| II | Ladugård | B | SLL | FR | 2T | o: 1885-1900 | |
| III | Bryggerhus | B | SLL | FR | Et | o: 1885-1920 | |
| IV | | | | | | | |
| V | | | | | | | |
| VI | | | | | | | |
| VII | | | | | | | |
| VIII | | | | | | | |
| IX | | | | | | | |
| X | | | | | | | |

Situationsplan

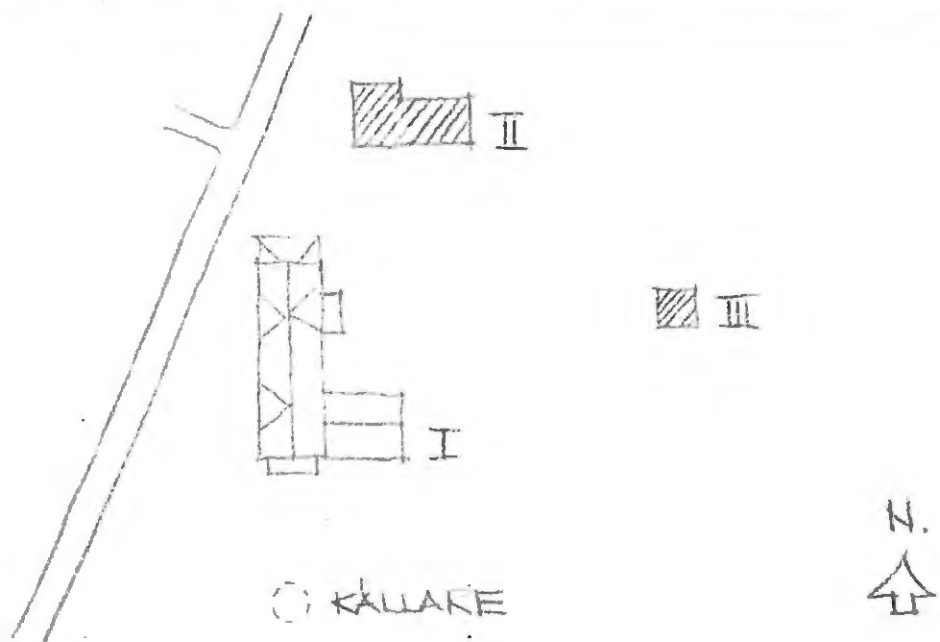

Kommun Hagfors Församl Gustav Adolf Datum 76-08-24

Fastighet Uvanå 1:2 A Film nr H 189

Gårdsnamn Norra Lövsjöåsen Karta 12 D 7 g

Anl. art F. d. torp, nu fritidsfastighet Sign. LW

Uppgiftslämnare ingen hemma Åtgärder erfordras

Anteckningar stomme

. fasad

. taktäckn.

| Hus nr | Husets funktion | Bygg mtr | Fasad mtr | Färg | Tak-täckn. | Byggn. år | Kommentar |
|--------|-----------------|----------|---------------|------|------------|-----------------|---------------|
| I | Boningshus | T | SLI | FR | P | b: 1870-1920 | |
| II | Uthus | T | - | - | - | b: 1825-75 | Faller samman |
| III | Stall, vedbod | T/B | -/SLP | FR | Stick | b: 1850-1900 | |
| IV | Ladugård | T | delvis SLP | FR | Stick | b: 1850-1900 | |
| V | | | | | | | |
| VI | | | | | | | |
| VII | | | | | | | |
| VIII | | | | | | | |
| IX | | | | | | | |
| X | | | | | | | |

Situationsplan

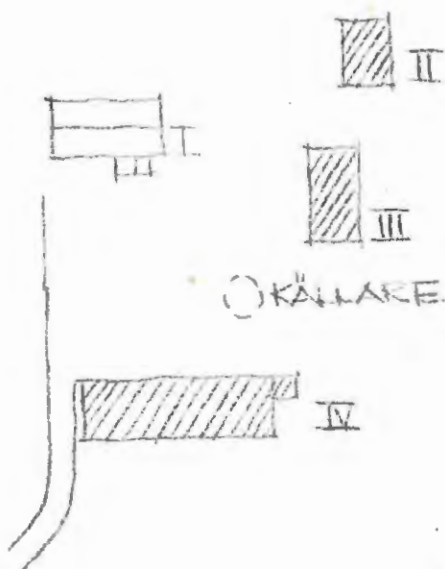

Kommun Hagfors Församl. Gustav Adolf Datum 76-08-24

Fastighet Uvanså 1:2 B Film nr H. 189

Gårdsnamn Södra Lövsjöåsen Karta .. 12 D 7 G

Anl. art F d torn, nu fritidsfastighet Sign. LW

Uppgiftslämnare Ingen hemma Åtgärder erfordras

Anteckningar stomme

..... fasad

..... taktäckn. III

| Hus nr | Husets funktion | Bygg mtr | Fasad mtr | Färg | Tak-täckn. | Byggn. år | Kommentar |
|--------|-----------------|----------|---------------|------|------------|-----------------|-----------|
| I | Boningshus | T | SLL | FR | 2T | b: 1870-1920 | |
| II | Visthusbod | T | - | - | Stick | b: 1850-1900 | |
| III | Ladugård | T | delvis SLP | FR | Stick | b: 1850-1900 | |
| IV | Utthus | B | - | - | Stick | b: 1870-1920 | |
| V | | | | | | | |
| VI | | | | | | | |
| VII | | | | | | | |
| VIII | | | | | | | |
| IX | | | | | | | |
| X | | | | | | | |

Situationsplan

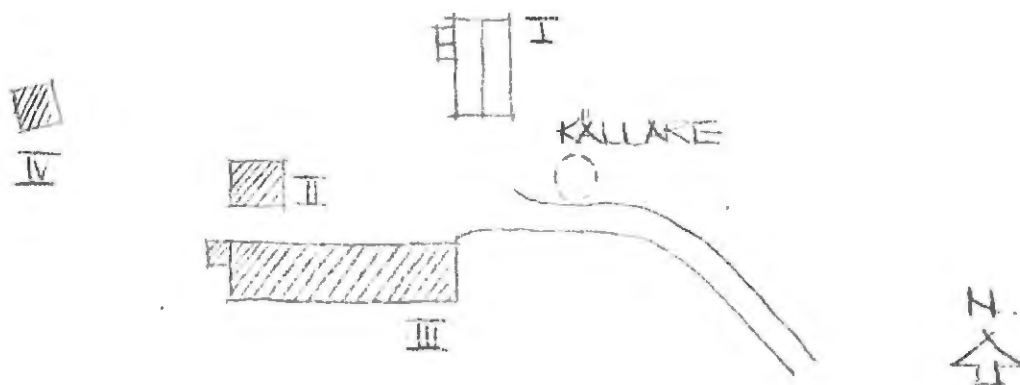

Kommun Härfors Församl. Gustav Adolf Datum 76-08-24
 Fastighet Uvanå 1:2 C Film nr H 189
 Gårdsnamn Karta 12 D 7 h
 Anl. art Dammanläggning/fritidsfastighet Sign. LW
 Uppgiftslämnare Åtgärder erfordras
 Anteckningar stomme
 fasad
 taktäckn.

| Hus nr | Husets funktion | Bygg mtr | Fasad mtr | Färg | Tak-täckn. | Byggn. år | Kommentar |
|--------|-----------------|----------|-----------|------|------------|-----------------|---------------|
| I | Magasin | T | - | FR | P | b: 1880-1930 | |
| II | Manskapshus | T | - | FRr | P | b: 1880-1930 | Nu fritidshus |
| III | | | | | | | |
| IV | | | | | | | |
| V | | | | | | | |
| VI | | | | | | | |
| VII | | | | | | | |
| VIII | | | | | | | |
| IX | | | | | | | |
| X | | | | | | | |

Situationsplan

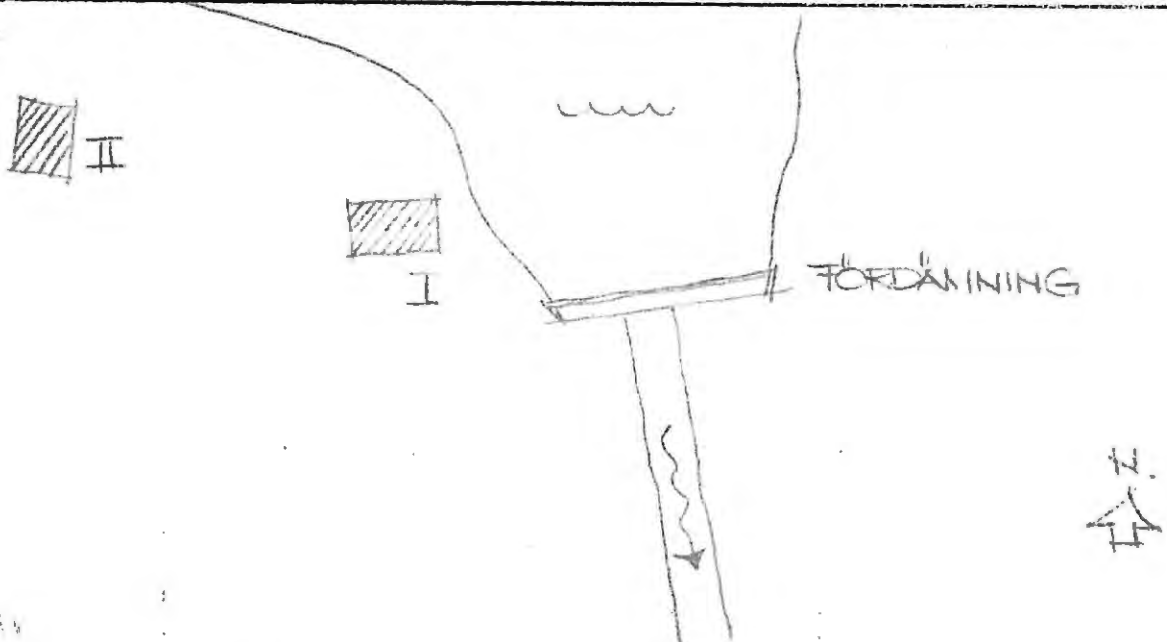

Kommun Hagfors Församl. Gustav Adolf Datum 76-08-24
 Fastighet Uvanå 1:2 D Film nr H 190
 Gårdsnamn Björmåsen, Norra Karta 12 D 7 h
 Anl. art F d bondgård, nu bostads/fritidsfastighet Sign. z LW
 Uppgiftslämnare ingen hemma Åtgärder erfordras
 Anteckningar stomme ...II..IV.....
 fasad
 taktäckn. II..IV.....

| Hus nr | Husets funktion | Bygg mtr | Fasad mtr | Färg | Tak-täckn. | Byggn. år | Kommentar |
|--------|-----------------|----------|-----------|------|------------|--------------|-----------|
| I | Boningshus | T | SLL | FR | P | b: 1880-1930 | |
| II | Garage | B | SLL | FR | Stick | b: 1900-30 | |
| III | Ladugård | T/B | SLL | FR | 2T | "- | |
| IV | Vedbod | T | - | FR | 2T | b: 1850-1900 | |
| V | Bod | T | - | FR | 2T | "- | |
| VI | Garage | B | SLL | FR | 2T | b: 1940-60 | |
| VII | | | | | | | |
| VIII | | | | | | | |
| IX | | | | | | | |
| X | | | | | | | |

Situationsplan

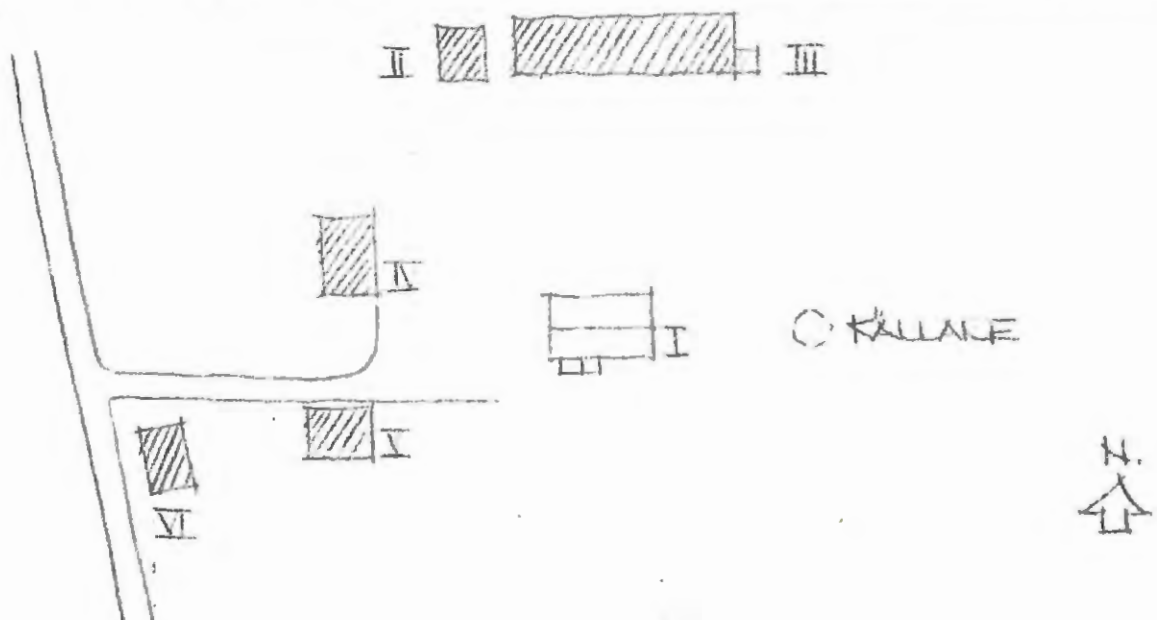

Kommun . Häggers Församl. ... Gustav Adolf Datum .. 76-08-24
 Fastighet ... Uvsnå 1:2 F Film nr H 190
 Gårdsnamn Karta .. 12 D 7 h
 Anl. art ... F d bondgård, nu hostadsfastighet Sign. ... LW
 Uppgiftslämnare ... ingen hemma Åtgärder erfordras
 Anteckningar stomme
 fasad
 taktäckn.

| Hus nr | Husets funktion | Bygg mtr | Fasad mtr | Färg | Tak-täckn. | Byggn. år | Kommentar |
|--------|-----------------|----------|-----------|------|------------|-----------------|------------------|
| I | Boningshus | T | SLL | FR | 2T | b: 1870-1920 | Byggs f n om |
| II | Vedbod | B | SLL | FR | 2T | b: 1900-30 | |
| III | Stall | B | SLL | FR | 2T | -"- | |
| IV | Ladugård | T/B | -/SLL | FR | 2T | b: 1850-1900 | Senare tillbyggd |
| V | | | | | | | |
| VI | | | | | | | |
| VII | | | | | | | |
| VIII | | | | | | | |
| IX | | | | | | | |
| X | | | | | | | |

Situationsplan

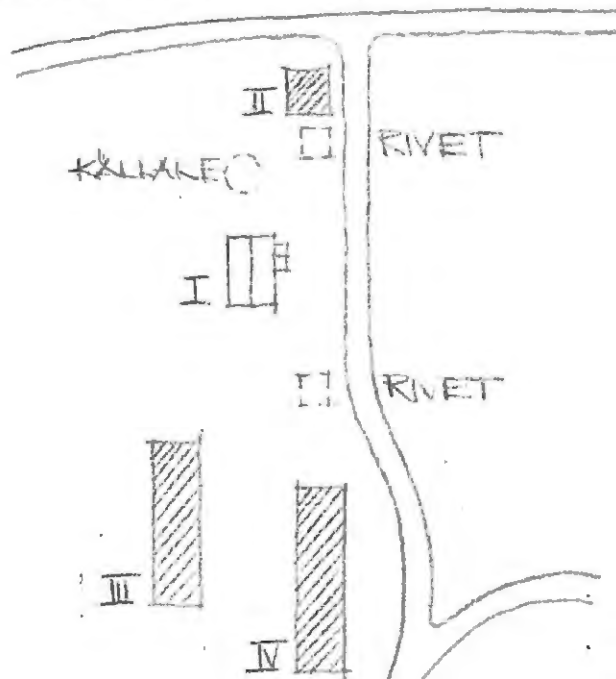

Kommun Hagfors Församl. Gustav Adolf Datum .. 76-08-24

Fastighet Uvanå 1:2 G Film nr F 190

Gårdsnamn Karta .. 12 D 7 h

Anl. art f d missionshus, nu hostädsfastighet Sign. LW

Uppgiftslämnare John Andersson, mitt emot affären Åtgärder erfordras

Anteckningar stomme

..... fasad

..... taktäckn.

| Hus nr | Husets funktion | Bygg mtr | Fasad mtr | Färg | Tak-täckn. | Byggn. år | Kommentar |
|--------|-----------------|----------|-----------|------|------------|---------------|-----------|
| I | Manbyggnad | B | LFS | FR | P | b: 1920-30 | |
| II | | | | | | | |
| III | | | | | | | |
| IV | | | | | | | |
| V | | | | | | | |
| VI | | | | | | | |
| VII | | | | | | | |
| VIII | | | | | | | |
| IX | | | | | | | |
| X | | | | | | | |

Situationsplan

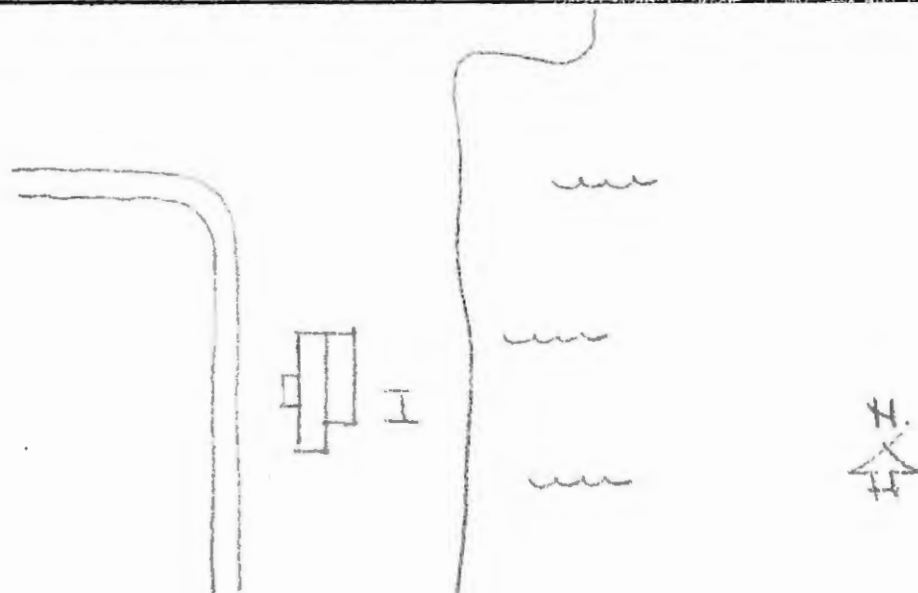

Kommun Hagfors Församl. Gustav Adolf Datum 76-08-24
 Fastighet Uvanå 1:2 H Film nr H 190
 Gårdsnamn - Karta 12 D 7 h
 Anl. art Postadsfastighet Sign. LW
 Uppgiftslämnare John Andersson, mitt emot affären Åtgärder erfordras
 Anteckningar Byggsdes som skogvaktarbostad stomme
 fasad
 taktäckn.

| Hus nr | Husets funktion | Bygg mtr | Fasad mtr | Färg | Tak-täckn. | Byggn. år | Kommentar |
|--------|-----------------|----------|-----------|------|------------|--------------|------------|
| I | Boningshus | T | SLI | FR | 2T | b: 1870-1900 | |
| II | Vedbod | B | SLI | FR | 2T | b: 1900-30 | |
| III | Redskapskjul | B | SLP | FR | 2T | -"- | |
| IV | Visthusbod | B | SLP | FR | P | b: 1870-1900 | |
| V | Brygghus | B | SLI | FR | 2T | b: 1900-30 | Nu hönshus |
| VI | | | | | | | |
| VII | | | | | | | |
| VIII | | | | | | | |
| IX | | | | | | | |
| X | | | | | | | |

Situationsplan

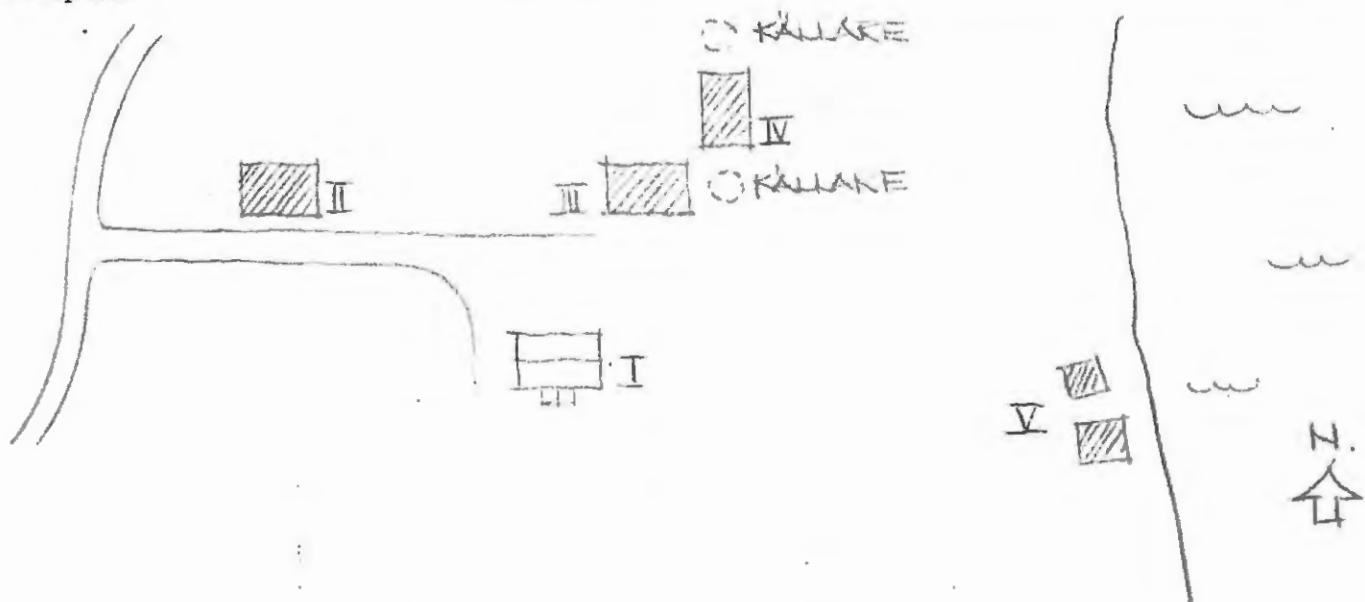

Kommun Hagfors Församl. Gustav Adolf Datum 76-08-24
 Fastighet Uvenå 1:2 I (a) Film nr H 191
 Gårdsnamn Karta 12 D 7 h
 Anl. art Affärs-/bostadsfastighet Sign. LW
 Uppgiftslämnare John Andersson, tvärs över vägen Åtgärder erfordras
 Anteckningar stomme
 fasad
 taktäckn.

| Hus nr | Husets funktion | Bygg mtr | Fasad mtr | Färg | Tak-täckn. | Byggn. år | Kommentar |
|--------|-----------------|----------|-----------|------|------------|--------------|-------------------------------------|
| I | Manbyggnad | B | SLL | OG | 2T | u: 1930-t | |
| II | Lillstuga | T | - | - | Et | u: 1967 | Byggt av äldre timmer från Laggåsen |
| III | Magasin | B | SLL | FR | Et | u: 1930-t | |
| IV | | | | | | | |
| V | | | | | | | |
| VI | | | | | | | |
| VII | | | | | | | |
| VIII | | | | | | | |
| IX | | | | | | | |
| X | | | | | | | |

Placeringsplan

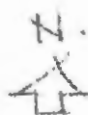
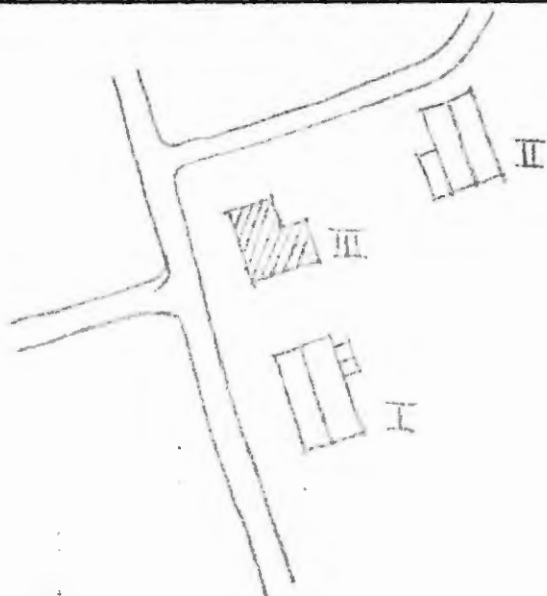

Kommun Herfors Församl. Gustav Adolf Datum 76-08-25

Fastighet Uvanå 1:2 K Film nr W.206

Gårdsnamn Karta ... 12.D.7.6

Anl. art F.d bostadsfastighet, nu fritidsfastighet Sign: ... 1W

Uppgiftslämnare Edvard Andersson, tvärs Äver vägen Åtgärder erfordras

Anteckningar Första bolagshuset i Uvanå, Två familjer stomme

..... bodde i huset. fasad

..... taktäckn.

| Hus nr | Husets funktion | Bygg mtr | Fasad mtr | Färg | Tak-täckn. | Byggn. år | Kommentar |
|--------|-----------------|----------|-----------|------|------------|------------|-----------|
| I | Boningshus | B | SLL | FR | 2T | u: 1946 | |
| II | Vedbod | B | SLL | FR | 2T | -"- | |
| III | | | | | | | |
| IV | | | | | | | |
| V | | | | | | | |
| VI | | | | | | | |
| VII | | | | | | | |
| VIII | | | | | | | |
| IX | | | | | | | |
| X | | | | | | | |

Skilningsplan

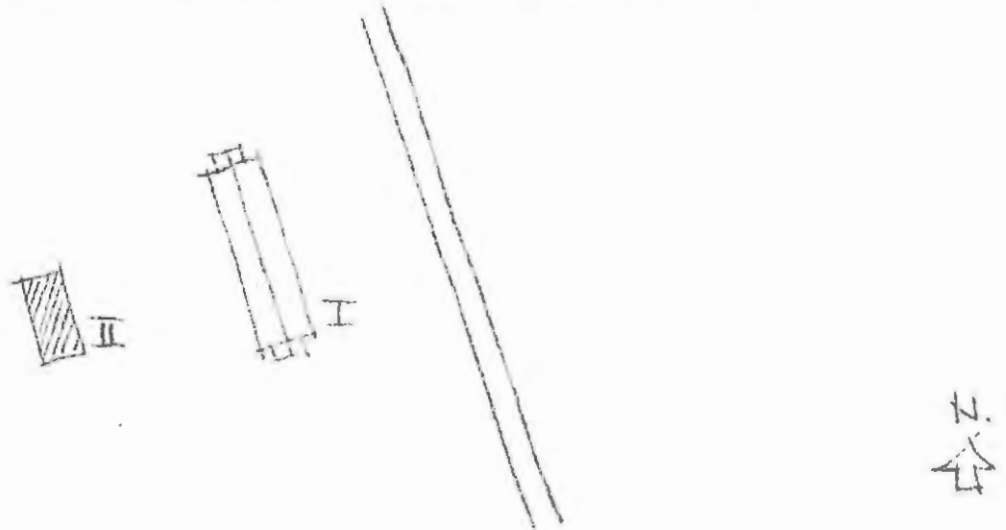

Kommun Hagfors Församl. Gustav Adf Datum 76-08-25

Fastighet Uvanå 1:2 L Film nr H 206

Gårdsnamn - Karta 12 D 7 h

Anl. art Tvättstuga, bastu Sign. LW

Uppgiftslämnare Edvard Andersson, granne Åtgärder erfordras

Anteckningar Byggt av Uddeholms AB, som gemensamhets-
..... anläggning. stomme
..... fasad
..... taktäckn.

| Hus nr | Husets funktion | Bygg mtr | Fasad mtr | Färg | Tak-täckn. | Byggn. år | Kommentar |
|--------|-----------------|----------|-----------|------|------------|-----------------|---|
| I | Manbyggnad | B | SLL | FR | 2T | b: 1950-t | |
| II | Vedbod | T | - | FR | 2T | b: 1880-1910 | F d rökbastu. Flyttad hit på 1950-talet |
| III | | | | | | | |
| IV | | | | | | | |
| V | | | | | | | |
| VI | | | | | | | |
| VII | | | | | | | |
| VIII | | | | | | | |
| IX | | | | | | | |
| X | | | | | | | |

Situationsplan

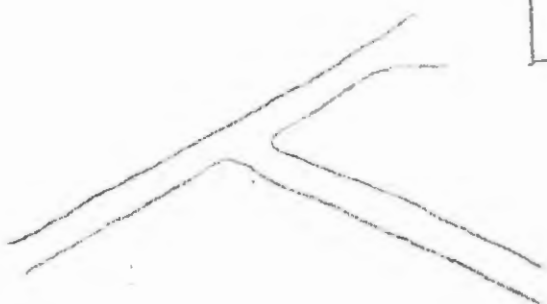

Kommun Hagfors Församl. Gustav Adolf Datum 76-08-25
 Fastighet Uvanå 1:2 Y Film nr H 206
 Gårdsnamn Kartta 12 D 7 h
 Anl. art F d bostadsfastighet, nu fritidsfastighet Sign. LW
 Uppgiftslämnare Edvard Andersson, granne Åtgärder erfordras
 Anteckningar stomme
 fasad
 taktäckn.

| Hus nr | Husets funktion | Bygg mtr | Fasad mtr | Färg | Tak-täckn. | Byggn. år | Kommentar |
|--------|-----------------|----------|-----------|------|------------|---------------|------------------|
| I | Boningshus | T | SLL | FR | P(R) | u: 1909 | Flyttad hit 1947 |
| II | Vedbod | B | SLL | FR | P(R) | u: 1947 | |
| III | Magasin | B | SLL | FR | Papp (R) | b: 1950-70 | |
| IV | | | | | | | |
| V | | | | | | | |
| VI | | | | | | | |
| VII | | | | | | | |
| VIII | | | | | | | |
| IX | | | | | | | |
| X | | | | | | | |

Situationsplan

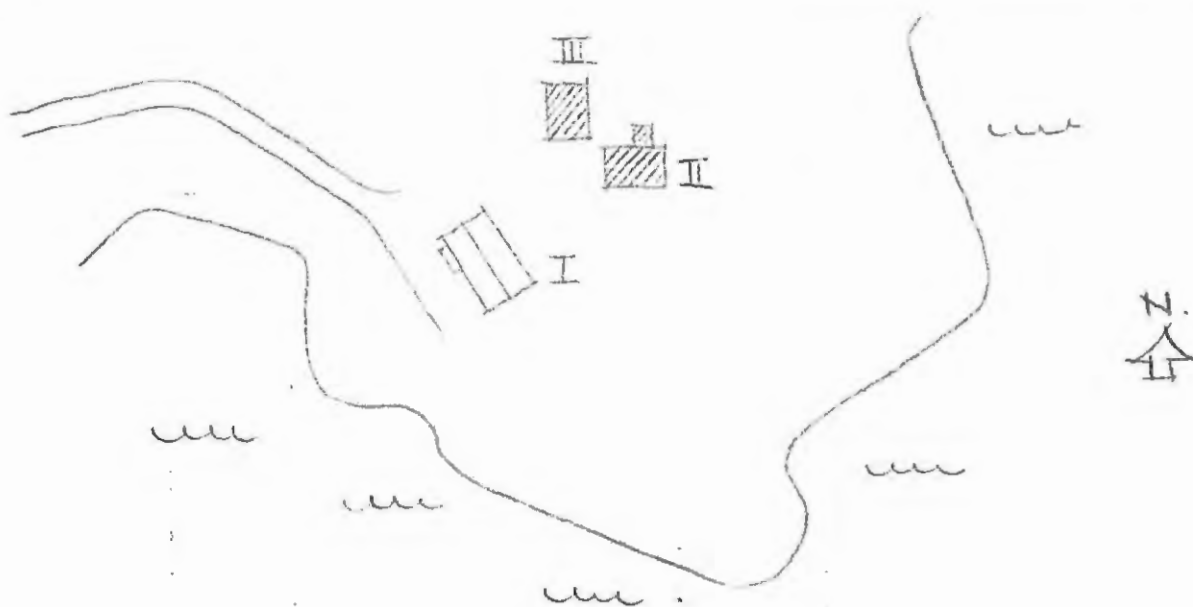

Kommun Hagfors Församl. Gustav Adolf Datum 76-08-24

Fastighet Uvanå 1:11 Film nr H 180

Gårdsnamn Petteråsen Karta 12 D 7 b

Anl. art F d bondgård, nu bostadsfastighet Sign. LW

Uppgiftslämnare Karl Karlsson, ägare Åtgärder erfordras

Anteckningar Släktgård sedan början av 1800-talet stomme

..... fasad

..... taktäckn. III

| Hus nr | Husets funktion | Bygg mtr | Fasad mtr | Färg | Tak-täckn. | Byggn. år | Kommentar |
|--------|-----------------|----------|---------------|------|-----------------|-----------------|-------------------|
| I | Boningshus | T | SLL | FR | Et | u: 1895-1900 | Moderniserat 1947 |
| II | Ladugård | T | delvis SLL | FR | Stick/ P/ Et | u: 1910 | Delvis äldre |
| III | Magasin | T | - | FR | Papp | b: 1850-1900 | |
| IV | Vedbod, mathod | T | - | FR | P | B. 1850-1900 | Nu garage |
| V | Brygghus | B | SLL | FR | Stick | 1800-30 | |
| VI | Brygghus | B | SLP | FR | Stick | 1900-30 | Faller samman |
| VII | | | | | | | |
| VIII | | | | | | | |
| IX | | | | | | | |
| X | | | | | | | |

Uppmåtningsplan

