

Förkortningar till byggnadsbeskrivningarna

Stommateriel

- Tg = tegel
- T = timmer
- B = bräder/plank

Fasadmateriel

- SLL = stående locklistpanel
- SLP = stående lockpanel
- PFv = panel på förvandring
- LSP = liggande slät panel
- SPP = stående slät panel
- LFS = liggande fasspântpanel
- SFS = stående fasspântpanel
- LPS = liggande pärlspântpanel
- SPS = stående pärlspântpanel
- Rapp. = rappning/revertering med bruk
- Et = eternit

Kulör

- Bg = beige
- Br = brun
- Fr = Falu-röd
- R = röd
- X = omålat eller avflagnat

Taktäckning

- SK = skiffer
- 1T = enkupigt tegel
- 2T = tvåkupigt tegel
- BT = betongtegel
- Et = eternit eller liknande materiel
- P = plåt
- Kopp. = koppar

Värmlands museum BYGGNAD SINVENTERING 1972. S-län.

Inv. datum: 19/6

 15:10-15

Kommun: Arvika
 Vägen i

Filnummer:

Kvarter:

Karta:

Gata:

Anl. art + Långvårdskliniken, f.d. lasarettet

Ev. ändr.:

Litteratur:

Större undersökning

Hus n:r	Husets funktion	Bygg mtrs.	Fasad mtrl.	Färg	Tak täckn.	Byggnadsår
I	Sjukhus	Tg	Puts	Gul	IT
	Porthus		Puts		
II
III
IV
V
VI
VII

Dateringsgrupp: Hus n:r

Planskiss:

1750-1800

1800-1850

1850-1900

1900-1930

1930-1970



Värmlands museum BYGGNAD SINVENTERING 1972. S-län.

Inv. datum:

Kommun: **Frivik**

Filmnummer: **25:26-27**

Kvarter: **Ejdern 2**

Karta:

Gata: **Nygatan 37**

Anl. art +

Ev. ändr.:

Litteratur:

Större unders.

Hus n:r	Husets funktion	Bygg mtrs.	Fasad mtrl.	Färg	Tak täckn.	Byggnadsår
I	Bostad	Tg	Rapp	Bg	ZT	1917
II						
III						
IV						
V						
VI						
VII						

Dateringsgrupp: Hus n:r

Planskiss:

1750-1800

1800-1850

1850-1900

1900-1930 **I**

1930-1970



Värmlands museum BYGGNAD SINVENTERING 1972. S-län.

Inv. datum:

Kommun: **Arvika**

Filmnummer: **25:28, 29**

Kvarter: **Ejdern 4**

Karta:

Gata: **Fältgatan 13**

Anl. art +

Ev. ändr.:

Litteratur:

Större unders.

Hus n:r	Husets funktion	Bygg mtrs.	Fasad mtrl.	Färg	Tak täckn.	Byggnadsår
I	Bostad	B	Rapp	Bg	2T	
	Utthus		SSP	R	Papp	
II						
III						
IV						
V						
VI						
VII						

Dateringsgrupp: Hus n:r

Planskiss:

1750-1800

1800-1850

1850-1900

1900-1930 . . . **I**

1930-1970



~~Arvika~~
~~Ejdern 6~~

~~25:24-25~~

~~Nygatan 37 A~~

Värmlands museum BYGGNADŠINVENTERING 1972. S-län.

Inv. datum:

Kommun: . . . Arvika

Filmnummer: 25:24-25

Kvarter: . . . Ejdern 6

Karta:A.....

Gata: . . . Nygatan 37 A

Anl. art +

Ev. ändr.:

Litteratur:

Större undersökning

~~Bostadshus~~ Tg Et Vit P

1917, renov. 1958

Hus n:r	Husets funktion	Bygg mtrs.	Fasad mtrl.	Färg	Tak täckn.	Byggnadsår
I	Bostadshus	Tg	ET	Vit		
II						
III						
IV						
V						
VI						
VII						

Dateringsgrupp: Hus n:r

Planskiss:

- 1750-1800 . I
- 1800-1850
- 1850-1900
- 1900-1930 . T
- 1930-1970



21/6

16:31-38

Arvika
Svanen 4

Inv. datum: 21/6

Filmnummer: 16:31-32

Karta:

Större underskrift

Värmlands Museum BYGGGADSINVENTERING 1972. S-län.

Kommun: . . . Arvika

Kvarter: . . . Svanen 4

Gata: . . . Nygatan 33 A

Anl. art +

Ev. ändr.:

Litteratur:

Hus n:r	Bostad Garage Husets funktion	Trä Bygg mtrs.	LFS Puts Fasad mtrl.	Bg Gr Färg	P Papp tak täckn.	Byggnadsår
I	Bostad	Trä	LFS	Bg	P	
II	Garage		Puts	Gr	Papp	
III						
IV						
V						
VI						
VII						

Dateringsgrupp: Hus n:r

Planskiss:

- 1750-1800 . . . I
- 1800-1850
- 1850-1900
- 1900-1930 . . . I
- 1930-1970

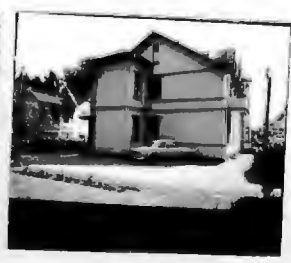

Värmlands museum BYGGNAD SINVENTERING 1972. S-län.

Inv. datum: 21/6.

Kommun: Arvika

Filmnummer: 16:33-35

Svanen 3

Kvarter: Nygatan 33 B

Karta:

Gata:

Anl. art +

Ev. ändr.:

Litteratur:

Större undersökning

Hus n:r	Husets funktion	Bygg mtrs.	Fasad mtrl.	Färg	Tak täckn.	Byggnadsår
I	Bostad	B	LFS	Bg	P	
II	Garage		Puts	Gr	Papp	
III						
IV						
V						
VI						
VII						

Dateringsgrupp: Hus n:r

Planskiss:

1750-1800

1800-1850

1850-1900

I

1900-1930

1930-1970



Värmlands museum BYGGNAD SINVENTERING 1972. S-län.

Kommun: Arvika
 Nyckeln 5
 Kvarter:
 Östra Esplanaden 32 B/Norra Esplanaden
 Gata:
 Anl. art +
 Ev. ändr.:
 Litteratur:

Inv. datum: 19/6

Filmnummer: 15: ~~16-18~~

Karta:
16-18

Större unders.

Hus n:r	Husets funktion	Bygg mtrs.	Fasad mtrl.	Färg	Tak täckn.	Byggnadsår
I	<u>Bostad</u>		<u>Tg</u>	<u>Gul</u>	<u>2T</u>	
II						
III						
IV						
V						
VI						
VII						

Dateringsgrupp: Hus n:r

Planskiss:

- 1750-1800
- 1800-1850
- 1850-1900
- 1900-1930
- 1930-1970 . . . I



1972

Värmlands museum BYGGNAD SINVENTERING 1972. S-län.

Inv. datum: .19/6.

Kommun: .Arvika

Filmnummer: 15000

Kvarter: Nyckeln 5

Karta: 15:18A-23

Gata: Nygatan 29

Anl. art +

Ev. ändr.:

Litteratur:

Större undersökning

Hus n:r	Husets funktion	Bygg mtrs.	Fasad mtrl.	Färg	Tak täckn.	Byggnadsår
I	Bostadshus	Tg	Putz	Gul	2T
II
III
IV
V
VI
VII

Dateringsgrupp: Hus n:r

Planskiss:

1750-1800

1800-1850

1850-1900

1900-1930

1930-1970



Värmlands museum BYGGNAD SINVENTERING 1972. S-län.

Inv. datum:

Kommun: Arvika

Filmnummer: 25-30-32

Kvarter: Tranan 1

Karta:

Gata: Fältgatan 11 B

Anl. art +

Ev. ändr.:

Litteratur:

Större unders

Hus n:r	Husets funktion	Bygg mtrs.	Fasad mtrl.	Färg	Tak täckn.	Byggnadsår
I	<u>Bostadshus</u>	<u>B</u>	<u>LFS/SFS</u>	<u>R</u>	<u>SK</u>
II	<u>Utthus</u>	<u>B</u>	<u>ALL</u>	<u>X</u>	<u>P</u>
III
IV
V
VI
VII

Dateringsgrupp: Hus n:r

Planskiss:

- 1750-1800
- 1800-1850
- 1850-1900
- 1900-1930
- 1930-1970



Värmlands museum BYGGNAD SINVENTERING 1972. S-län.

Inv. datum:

Kommun: . Arvika

Filmnummer: 26: 4A-7

Kvarter: Tranan 5

Karta:

Gata: . . Håviksgatan 10A

Anl. art +

Ev. ändr.:

Litteratur:

Större undersökning

Hus n:r	Husets funktion	Bygg mtrs.	Fasad mtrl.	Färg	Tak täckn.	Byggnadsår
I	Bostadshus	B	Et/SLP	Gr/B	P
II	Garage	B	SSP	P
III
IV
V
VI
VII

Dateringsgrupp: Hus n:r

Planskiss:

1750-1800

1800-1850

1850-1900

1900-1930 . . . I

1930-1970



Värmlands museum BYGGNAD SINVENTERING 1972. S-län.

Kommun: Arvika
 Kvarter: Tranan 8
 Gata: Högskogsgatan 12 B
 Anl. art +
 Ev. ändr.:
 Litteratur:

Inv. datum: 1972
 Filtnummer: 25:9-13
 Karta:

Större undersökning

Hus n:r	Husets funktion	Bygg mtrs.	Fasad mtrl.	Färg	Tak täckn.	Byggnadsår
I	Bostadshus	B	Pats	Gr	2T	
	Bostadshus		SFS	Vit	P	
II	Uthus	B	SLL	R	Papp	
III						
IV						
V						
VI						
VII						

Dateringsgrupp: Hus n:r

Planskiss:

- 1750-1800
- 1800-1850
- 1850-1900
- II
- 1900-1930
- I
- 1930-1970



Värmlands museum BYGGNAD SINVENTERING 1972. S-län.

Inv. datum:

Kommun: Årstad

Filmnummer: 25:39-35

Kvarter: Grannan 19

Karta:

Gata: Påltgatan 11 A

Anl. art +

Ev. ändr.:

Litteratur:

Större undersökning

Hus n:r	Husets funktion	Bygg mtrs.	Fasad mtrl.	Färg	Tak täckn.	Byggnadsår
I	<u>Uthus</u>	<u>B</u>	<u>VT</u>	<u>rt</u>	<u>2T</u>	
II	<u>Uthus</u>		<u>3LL</u>	<u>öd</u>	<u>Papp</u>	
III						
IV						
V						
VI						
VII						

Dateringsgrupp: Hus n:r

Planskiss:

- 1750-1800
- 1800-1850
- 1850-1900
- 1900-1930 . . L
- 1930-1970



Värmlands museum BYGGNAD SINVENTERING 1972. S-län.

Kommun: **Arvika**
 Tranan 11
 Kvarter: **Fältgatan 9 b**
 Gata:
 Anl. art +
 Ev. ändr.:
 Litteratur:

Inv. datum:

Filmnummer: **(26:2A-3)**
 26:36

Karta:

Större unders:

Hus n:r	Husets funktion	Bygg mtrs.	Fasad mtrl.	Färg	Tak täckn.	Byggnadsår
I	Bostadshus	Tg	Puts	Bg	2T	
II	Uthus	B	SL	R	Papp	
III						
IV						
V						
VI						
VII						

Dateringsgrupp: Hus n:r

Planskiss:

- 1750-1800
- 1800-1850
- 1850-1900
- 1900-1930
- 1930-1970



Tranan 11 a 12



Värmlands museum BYGGNAD SINVENTERING 1972. S-län.

Inv. datum:

Kommun: . 4 Y

Filmnummer: 26:1A

Kvarter: Tranen 12

Karta:

Gata:

Anl. art +

Ev. ändr.:

Litteratur:

Större unders

Hus n:r	Husets funktion	Bygg mtrs.	Fasad mtrl.	Färg	Tak täckn.	Byggnadsår
I	Postst. Garage	B	ET	Vit	P	
II			SLL	Gr	P	
III						
IV						
V						
VI						
VII						

Dateringsgrupp: Hus n:r

Planskiss:

1750-1800

1800-1850

1850-1900

1900-1930 I

1930-1970



Arvika 14

Värmlands museum BYGGNAD SINVENTERING 1972. S-län.

Kommun: **Arvika**
 Kvarter: **Tranar 14**
 Gata: **Hövillsgatan 10 B**
 Anl. art +
 Ev. ändr.:
 Litteratur:

Inv. datum:
 Filmnummer: **26:7-9**
 Karta:

Större unders

Hus n:r	Husets funktion	Bygg mtrs.	Fasad mtrl.	Färg	Tak täckn.	Byggnadsår
I	Rostadshus	B	SPS	Gul	SK	
II	Wthus	B	SPS	R	Papp	
III						
IV						
V						
VI						
VII						

- Dateringsgrupp: Hus n:r
- 1750-1800
 - 1800-1850
 - 1850-1900
 - 1900-1930
 - 1930-1970

Planskiss:



Värmlands museum BYGGNAD SINVENTERING 1972. S-län.

Kommun: . Arvika

Kvarter: Lommen 1

Gata: . Höviksgatan 11 B

Anl. art +

Ev. ändr.:

Litteratur:

Inv. datum:

21/6

Filmnummer: -

21:16-17A

Karta:

Större unders:

Hus n:r	Husets funktion	Bygg mtrs.	Fasad mtrl.	Färg	Tak täckn.	Byggnadsår
I	Hostad	B	SPS	G	P	
II	Utäus	B	S&P	H&I	P	
III						
IV						
V						
VI						
VII						

Dateringsgrupp: Hus n:r

Planskiss:

1750-1800

1800-1850

1850-1900

1900-1930 I

1930-1970



Värmlands museum BYGGNAD\$INVENTERING 1972. S-län.
 Arvika
 Kommun: . . . Lönne 2
 Kvarter: . . . Havsstråten 11 A
 Gata:
 Anl. art +
 Ev. ändr.:
 Litteratur:

Inv. datum: . . . 8.15A
 Filtnummer:
 Karta:

Större undersökning

Hus n:r	Husets funktion	Bygg mtr.	Fasad mtrl.	Färg	Tak täckn.	Byggnadsår
I	Verkstäd	Tg	Put	Gr		
II		Tg	Tg	Röd		
III						
IV						
V						
VI						
VII						

Dateringsgrupp: Hus n:r
 1750-1800
 1800-1850
 1850-1900 . . . I, II . . .
 1900-1930
 1930-1970

Planskiss:



Värmlands museum BYGGNAD SINVENTERING 1972. S-län.

Inv. datum:
21/6

Filmnummer:
P1: 2-14

Karta:

Kommun:
Arvika

Kvarter: Bronnen 3

Gata: Hövilsgränd 9

Anl. art +

Ev. ändr.:

Litteratur:

Större unders.

Hus n:r	Husets funktion	Bygg mtrs.	Fasad mtrl.	Färg	Tak täckn.	Byggnadsår
I	Bostad	B	SFS/SFS	Öd	P	
II	Ullhus	B	GLP	Öd	Fapp	
III						
IV						
V						
VI						
VII						

Dateringsgrupp: Hus n:r

Planskiss:

- 1750-1800
- 1800-1850
- 1850-1900
- 1900-1930 . I
- 1930-1970



Se 2

Värmlands museum BYGGNAD SINVENTERING 1972. S-län.

Inv. datum: .29/6

Kommun: Levika

Filnummer: 31:16

Kvarter: Länge 4

Karta:

Gata: Viksjö 32

Anl, art +

Ev. ändr.:

Litteratur:

Större undersökning

Hus n:r	Husets funktion	Bygg mtrs.	Fasad mtrl,	Färg	Tak täckn,	Byggnadsår
I	<u>Bostad</u>	<u>B</u>	<u>Rapp.</u>	<u>orange</u>	<u>BT</u>
II
III
IV
V
VI
VII

Dateringsgrupp: Hus n:r

Planskiss:

- 1750-1800
- 1800-1850
- 1850-1900
- 1900-1930
- 1930-1970



Värmlands museum BYGGNAD SINVENTERING 1972. S-län.

Inv. datum: 21/6

Kommun: Arvika

Filnummer: 71:7-9

Tomten 5

Kvarter:

Karta:

Gata:

Anl. art +

Ev. ändr.:

Litteratur:

Större unders.

Hus n:r	Husets funktion	Bygg mtrs.	Fasad mtrl.	Färg	Tak täckn.	Byggnadsår
I	Bostad	B	lapp	Vit	2T	
II						
III						
IV						
V						
VI						
VII						

- Dateringsgrupp: Hus n:r
- 1750-1800
 - 1800-1850
 - 1850-1900
 - 1900-1930 I
 - 1930-1970

Planskiss:



Värmlands museum BYGGNAD SINVENTERING 1972. S-län.

Inv. datum: 21/6..

Kommun: Arvika

Filmnummer: 21:4A-6

Lösen 6

Kvarter: Norra Esplanaden 12

Karta:

Gata:

Anl. art +

Ev. ändr.:

Litteratur:

Större unders:

Hus n:r	Husets funktion	Bygg mtrs.	Fasad mtrl.	Färg	Tak täckn.	Byggnadsår
I	Bostad	B	LFS	Gr	P	
II	Uttus	B	STL	AS1	LF	
III						
IV						
V						
VI						
VII						

Dateringsgrupp: Hus n:r

Planskiss:

1750-1800

1800-1850

1850-1900

I

1900-1930

1930-1970



Värmlands museum BYGGNAD SINVENTERING 1972. S-län.

Inv. datum: .21/.

Kommun: . Arvika

Filmnummer: 16:36-37
21: 34

Kvarter: Lommen 7

Karta:

Gata: N gatan 34

Anl. art +

Ev. ändr.:

Litteratur:

Större unders

Hus n:r	Husets funktion	Bygg mtrs.	Fasad mtrl.	Färg	Tak täckn.	Byggnadsår
I	Bostäd	Trä	LPS	Röd	2T
II	Uthus	Puts	Bg	2T
III
IV
V
VI
VII

Dateringsgrupp: Hus n:r

Planskiss:

1750-1800

1800-1850

1850-1900

1900-1930

1930-1970



Värmlands museum BYGGNAD SINVENTERING 1972. S-län.

Inv. datum:

Kommun: **Arvika**

Filmnummer: **21:18-21**

Arbetaren 1

Kvarter:

Karta:

Byggaan

Gata:

Anl. art +

Ev. ändr.:

Litteratur:

Större unders:

Hus n:r	Husets funktion	Bygg mtrs.	Fasad mtrl.	Färg	Tak täckn.	Byggnadsår
I	Bostad	Tg	Put	Gr	P	
	Verkstdd	B	SLL/SSP	Röd	Papp	
II						
III						
IV						
V						
VI						
VII						

Dateringsgrupp: Hus n:r

Planskiss:

1750-1800

1800-1850

1850-1900

1900-1930

1930-1970



Värmlands museum BYGGNAD SINVENTERING 1972. S-län.

Inv. datum:
 Filmnummer: 21:33-36

Kommun: Arvika
 Arbetaren 2
 Kvarter: Södra Esplanaden 11 A
 Gata:
 Anl. art +
 Ev. ändr.:
 Litteratur:

Karta:

Större undersökning

Hus n:r	Husets funktion	Bygg mtrs.	Fasad mtrl.	Färg	Tak täckn.	Byggnadsår
I	Bostad	B	LSP/SPS	Grön	P	
II	Öthuv	B	SSP	R	P	
III						
IV						
V						
VI						
VII						

Dateringsgrupp: Hus n:r

Planskiss:

- 1750-1800
- 1800-1850
- 1850-1900
- 1900-1930 I
- 1930-1970



Värmlands museum BYGGNAD SINVENTERING 1972. S-län.

Inv. datum:

Kommun: **Arvika**

Filmnummer: **21:32-33**

Kvarter: **Arbetaren 3**

Karta:

Gata: **Norra Esplanaden 9 B**

Anl. art +

Ev. ändr.:

Litteratur:

Större unders:

Hus n:r	Husets funktion	Bygg mtrs.	Fasad mtrl.	Färg	Tak täckn.	Byggnadsår
I	Bostad	B	LFS/SFS	X	P	
II	Gårdshus	B	LSP	Bg	P	
III						
IV						
V						
VI						
VII						

Dateringsgrupp: Hus n:r

Planskiss:

1750-1800

1800-1850

1850-1900

1900-1930 **I**

1930-1970



Se 21/6

Värmlands museum BYGGNAD SINVENTERING 1972. S-län.

Inv. datum: 21/6
21:23-30

Kommun: Arvika
Arbetaren 4

Filmnummer:

Kvarter: Norra Esplanaden 9 A

Karta:

Gata:

Anl. art +

Ev. ändr.:

Litteratur:

Större unders:

Hus n:r	Husets funktion	Bygg mtrs.	Fasad mtrl.	Färg	Tak täckn.	Byggnadsår
I	Bostad	B	ET	Vit	P	
II	F.d. bostad	B	SPS	Röd	P	
III	Uthús	B	SSP	Röd	P	
IV						
V						
VI						
VII						

Dateringsgrupp: Hus n:r

Planskiss:

1750-1800

1800-1850

1850-1900

I, II

1900-1930

1930-1970



Värmlands museum Arvika BYGGNAD SINVENTERING 1972. S-län.

Inv. datum:

Arbetaren 5

Filmnummer:

Kommun: **Jakobsgränd 10 A**

Karta:

Kvarter:

Gata:

Anl. art +

Ev. ändr.:

Litteratur:

Större unders:

Hus n:r	Husets funktion	Bygg mtrs.	Fasad LFS/SPS mtri.	Plac	Tak täckn.	Byggnadsår
I	uthus	B	LSP/rundad Br		P	
II						
III						
IV						
V						
VI						
VII						

Dateringsgrupp: Hus n:r

Planskiss:

1750-1800

1800-1850

1850-1900 **I**

1900-1930

1930-1970



Värmlands ~~Arbetslöshets~~ BYGGNAD SINVENTERING 1972. S-län.

Inv. datum:^{21/6}

Kommun: Ärvika

Filmnummer:^{21:24A}

Kvarter: Arbetaren 6

Karta:

Gata: Jakobsgatan 10 B

Anl. art +

Ev. ändr.:

Litteratur:

Större unders:

Hus n:r	F.d. bostad Husets funktion	Ig Bygg mtrs.	Ig Fasad mtrl.	Röd Färg	F Tak täckn.	Byggnadsår
I
II
III
IV
V
VI
VII

Dateringsgrupp: Hus n:r

Planskiss:

1750-1800

1800-1850

1850-1900

1900-1930

1930-1970



Värmlands museum BYGGNAD SINVENTERING 1972. S-län.

Inv. datum:

Kommun: ~~Arbetaren~~

Filmnummer: ~~31:24~~

Kvarter: **Arbetaren 7**

Karta:

Gata: **Jakobsgatan 12A**

Anl. art +

Ev. ändr.:

Litteratur:

Större unders:

Hus n:r	Husets funktion	Bygg mtrs.	Fasad mtrl.	Färg	Tak täckn.	Byggnadsår
I	F.d. bestad . . .	Tg. . . .	Tg. . . .	Röd . . .	P.
II
III
IV
V
VI
VII

Dateringsgrupp: Hus n:r

Plan kiss:

1750-1800

1800-1850

1850-1900

1900-1930 . . . **I.** . . .

1930-1970



Ty 2

Värmlands museum BYGGNAD SINVENTERING 1972. S-län.

Inv. datum:

Kommun: Arvika

Filmnummer: 21:21-22

Kvarter: Arbetaren 8

Karta:

Gata: Jakobsgatan 12 B

Anl. art +

Ev. ändr.:

Litteratur:

Större undersökning

Hus n:r	Husets funktion	Bygg mtrs.	Fasad mtrl.	Färg	Tak täckn.	Byggnadsår
I	F.d. bostad	Tg	Puts	Bg	P	
	Uthus	B	S P	Bg	P	
II						
III						
IV						
V						
VI						
VII						

Dateringsgrupp: Hus n:r

Planskiss:

1750-1800

1800-1850

1850-1900

1900-1930 I

1930-1970



Värmlands museum BYGGNAD SINVENTERING 1972. S-län.

Inv. datum:

Kommun: Arvika
 i p an

Filmnummer: 26:16-20

Kvarter:

Karta:

Gata: Höviksgatan 8 A

Anl. art +

Ev. ändr.:

Litteratur:

Större unders:

Hus n:r	Husets funktion	Bygg mtrs.	Fasad mtrl.	Färg	Tak täckn.	Byggnadsår
I	Bostadshus	B	LFS/SPS	Vit	P	1900-1910
II						
III						
IV						
V						
VI						
VII						

Dateringsgrupp: Hus n:r

Planskiss:

1750-1800

1800-1850

1850-1900

1900-1930 ^I

1930-1970

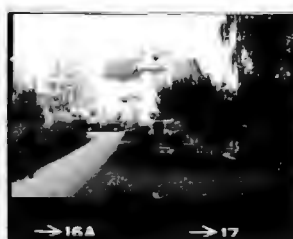

Värmlands museum BYGGNAD SINVENTERING 1972. S-län.

Inv. datum:

Kommun: Arvika

Filmnummer: 26:5A

Kvarter: Vipar 3

Karta:

Gata: Fältgatan 7 B

Anl. art +

Ev. ändr.:

Litteratur:

Större unders:

Hus n:r	Husets funktion	Bygg mtrs.	Fasad mtrl.	Färg	Tak täckn.	Byggnadsår
I	<u>Bostad</u>	<u>B</u>	<u>Alum.</u>	<u>Vit</u>	<u>St</u>	
II	<u>Garage</u>				<u>P</u>	
III						
IV						
V						
VI						
VII						

Dateringsgrupp: Hus n:r

Planskiss:

1750-1800

1800-1850

1850-1900

1900-1930

1930-1970



Värmlands museum BYGGNADSINVENTERING 1972. S-län.

Inv. datum:

Kommun: **Arvika**

Filmnummer: **.26:20**

Kvarter: **Vipan 15**

Karta:

Gata: **Styckåsgatan/Höviksgatan**

Anl. art + ^{Domus}

Ev. ändr.:

Litteratur:

Större unders.

Hus n:r	Husets funktion	Bygg mtrs.	Fasad mtrl.	Färg	Tak täckn.	Byggnadsår
I	Äppär	Tg	Tg	Vit	P
II
III
IV
V
VI
VII

Dateringsgrupp: Hus n:r

Planskiss:

1750-1800

1800-1850

1850-1900

1900-1930

1930-1970



Värmlands museum BYGGNAD SINVENTERING 1972. S-län.

Inv. datum: ..Juli

Kommun: Arvika

Filnummer: 26:13-16

Kvarter: Vipa 16

Karta:

Gata: Höviksgatan 8 B/Viksgatan 38

Anl. art +

Ev. ändr.:

Litteratur:

Större unders

Hus n:r	Husets funktion	Bygg mtrs.	Fasad mtrl.	Färg	Tak täckn.	Byggnadsår
I	Bostadshus		LFS/SFS	Vit	P	Ca 1900-1910
II	Uthus		SSP	R	P	
III						
IV						
V						
VI						
VII						

Dateringsgrupp: Hus n:r

Planskiss:

1750-1800

1800-1850

1850-1900

1900-1930

1930-1970



22A-24

Värmlands museum BYGGNAD SINVENTERING 1972. S-län.

Inv. datum:

26:22-23
Filnummer:

Karta:

Kommun: **Apvika**

Kvarter: **Storcken 1**

Gata: **Höviksgatan 7 B**

Anl. art +

Ev. ändr.:

Litteratur:

Större unders:

Hus n:r	Husets funktion	Bygg mtrs.	Fasad mtrl.	Färg	Tak täckn.	Byggnadsår
I	Bostadshus	B	Rapp	Bg	2T
II
III
IV
V
VI
VII

Dateringsgrupp: Hus n:r

Planskiss:

1750-1800

1800-1850

1850-1900

1900-1930 **I**

1930-1970



Värmlands museum BYGGNAD SINVENTERING 1972. S-län.

Inv. datum:

Kommun: **Arvika**

Filmnummer: **26:24 A**

Kvarter: **Storcken 2**

Karta:

Gata: **Höviksgata 7 A**

Anl. art +

Ev. ändr.:

Litteratur:

Större unders

Hus nr	Husets funktion	Bygg mtrs.	Fasad mtrl.	Färg	Tak täckn.	Byggnadsår
I	Bostadshus	B	SLP	Vit	Papp
II	:thus	B	SLL	Röd	Papp
III
IV
V
VI
VII

Dateringsgrupp: Hus nr

Planskiss:

1750-1800

1800-1850

1850-1900

1900-1930

1930-1970

Hopbyggt md. Storcken 3



Värmlands museum BYGGNAD SINVENTERING 1972. S-län.

Inv. datum:

Kommun: **Arvika**

Filmsnummer: **36:25.A**

Kvarter: **Storcken 3**

Karta:

Gata: **Höviksgatan 5 B**

Anl. art +

Ev. ändr.:

Litteratur:

Större unders.

Hus n:r	Husets funktion	Bygg mtr.	Fasad mtrl.	Färg	Tak täckn.	Byggnadsår
I	Bostad	B	SLP	Vit	Papp	
II	Uthus	B		Fr	Papp	
III						
IV						
V						
VI						
VII						

Dateringsgrupp: Hus n:r

Planskiss:

1750-1800

1800-1850

1850-1900

1900-1930 . **I.**

1930-1970



Hopbygd med Storcken 2.

Värmlands museum BYGGNAD SINVENTERING 1972. S-län.

Inv. datum:

Kommun: . . . **Arvika**

Filnummer: **26:26/28**

Kvarter: . **Storåken 4**
 Höviksgatan 5A

Karta:

Gata:

Anl. art +

Ev. ändr.:

Litteratur:

Större undersökning

Hus n:r	Husets funktion	Bygg mtrs.	Fasad mtrl.	Färg	Tak täckn.	Byggnadsår
I	Bostadshus.	B	Rärl.	Fr.	P.	
II	Uthus	B		R		
III						
IV						
V						
VI						
VII						

Dateringsgrupp: Hus n:r

Planskiss:

1750-1800

1800-1850

1850-1900

1900-1930

1930-1970



Värmlands museum BYGGNAD SINVENTERING 1972. S-län.

Inv. datum:

Kommun: **Arvika**

Filnummer: **26:28 A**

Kvarter: **Storcken 5**

Karta:

Styckåsgatan 33

Gata:

Anl. art +

Ev. ändr.:

Litteratur:

Större undersökning

Hus n:r	Husets funktion	Bygg mtrs.	Fasad mtrl.	Färg	Tak täckn.	Byggnadsår
I	Bostad	B	Rapp	Gr	2T	
II						
III						
IV						
V						
VI						
VII						

Dateringsgrupp: Hus n:r

Planskiss:

1750-1800

1800-1850

1850-1900

1900-1930

1930-1970 ^I



Värmlands museum BYGGNAD SINVENTERING 1972. S-län.

Inv. datum:
26:29-32A

Kommun: Arvika

Filmnummer:

Kvarter: Storken 6

Karta:

N. Esplanaden 6 B

Data:

Anl. art +

Ev. ändr.:

Litteratur:

Större unders.

Hus n:r	Husets funktion	Bygg mtrs.	Fasad mtrl.	Färg	Tak täckn.	Byggnadsår
I	Bostad		Rapp	Gul	2T	1938
II	Bostad/garage	Tg	Tg/rapp	Gul	P	
III	Uthus	B		Röd	P	
IV						
V						
VI						
VII						

Dateringsgrupp: Hus n:r

Planskiss:

1750-1800

1800-1850

1850-1900

1900-1930

1930-1970 I



Juli 72

Värmlands museum BYGGNAD SINVENTERING 1972, S-län,

Inv. datum: 26:33 Å

Kommun: Arvika
Storcken 7

Filnummer:

Kvarter: N. Esplanaden 8

Karta:

Gata:

Anl. art +

Ev. ändr.:

Litteratur:

Större undersökning

Hus n:r	Husets funktion	Bygg mtrs.	Fasad mtrl.	Färg	Tak täckn.	Byggnadsår
I	Bostad	B	Rapp	Gr	P	ca 1910
II	Uthus	B		Rött	Papp	
III						
IV						
V						
VI						
VII						

Dateringsgrupp: Hus n:r

Planskiss:

1750-1800

1800-1850

1850-1900
I

1900-1930

1930-1970



Värmlands museum BYGGNAD SINVENTERING 1972: S-län

Inv. datum: 21/6

Kommun: Arvika
Filaren

Filmnummer: 21:36A-37

Kvarter:

Karta:

Gata:

Anl. art +

Ev. ändr.:

Litteratur:

Större unders:

Hus n:r	Husets funktion	Bygg mtrs.	Fasad mtrl.	Färg	Tak täckn.	Byggnadsår
I	Bostad	Tg	Puts	Orange	Papp	1960-tal
II	"	Tg	Puts	Orange	Papp	
III						
IV						
V						
VI						
VII						

Dateringsgrupp: Hus n:r

Planskiss:

1750-1800

1800-1850

1850-1900

1900-1930 . . . I . . .

1930-1970



Värmlands museum BYGGNAD SINVENTERING 1972. S-län

Kommun: **Arvika**
Tjädern 2
 Kvarter: **Fältgatan 3**
 Gata: **Fältgatan 3**
 Anl. art: **+**
 Ev. ändr.: **+**
 Litteratur: **+**

Inv. datum:

Filmnummer: **27:20-21**

Karta:

Större unders

Hus n:r	Husets funktion	Bygg mtrs.	Fasad mtrl.	Färg	Tak täckn.	Byggnadsår
I	Bostad	D	Rapp	Grå	P
II	Uthus/garage	Tg	Puts	Sg	2T
III
IV
V
VI
VII

Dateringsgrupp: Hus n:r

Planskiss:

- 1750-1800
- 1800-1850
- 1850-1900
- 1900-1930
- 1930-1970





Dateringsgrupp: Hus nr:
 1750-1800
 1800-1850
 1850-1900
 1900-1930
 1930-1970

Planskiss:

Hus nr	Husets funktion	Bygg mtrs.	Fasad mtrl.	Färg	Tak täckn.	Byggnadsår
I	Verkstad	Tg			P	
II		B		br	P	
III						
IV						
V						
VI						
VII						

Värmlands museum BYGGNADSIKKNING 1972. S-1an!

Kommun: Arvika

Kvarter: Tjådefn. 4

Gata: Hoviksgatan 4 A

Ant. art +

Ev. andr.

Litteratur:

Inv. datum:

Filmnummer: 27:18-19

Karta:

Större unders:

Värmlands museum BYGGNAD SINVENTERING 1972. S-län.

Inv. datum:

Kommun: . Arvika

Filmnummer: 27/16-17

Kvarter: . Tjädern 7

Karta:

Gata: . . Höviksgatan 2

Anl. art +

Ev. ändr.:

Litteratur:

Större unders:

Hus n:r	Husets funktion	Bygg mtrs.	Fasad mtrl.	Färg	Tak täckn.	Byggnadsår
I	Hostad	I	Rapp	Vit	27	1920-tal
II						
III						
IV						
V						
VI						
VII						

Dateringsgrupp: Hus n:r

Planskiss:

1750-1800

1800-1850

1850-1900

1900-1930 . . I

1930-1970



Värmlands museum BYGGNAD SINVENTERING 1972, S-län:

Arvika

Kommun:

Knapren 1

Kvarter:

tyckåsgatan 26 B

Gata:

Anl. art +

Ev. ändr.:

Litteratur:

Inv. datum:

Filmnummer: **27:2A-8**

Karta:

Större unders:

Hus n:r	Husets funktion	Bygg mtrs.	Fasad mtrl.	Färg	Tak täckn.	Byggnadsår
I	Postadshus	B	Pärl/LPB	Gr	IK	
	Uthus		LSP	Röd	P	
II	Uthus	B/Tg	SLP/vit	Vit/röd	P	
III	Garage	B	SLP	Röd	P	
IV						
V						
VI						
VII						

Dateringsgrupp: Hus n:r

Planskiss:

1750-1800

1800-1850

1850-1900

1900-1930

1930-1970



SAFETY FILM



Värmlands museum BYGGNAD SINVENTERING 1972 S-län

Inv. datum:

Kommun: Arvika

Filmnummer: 27: 9-11

Kvarter: Kvarter 2

Karta:

Gata: Parkgatan 35 B

Anl. art +

Ev. ändr.:

Litteratur:

Större unders:

Hus n:r	Husets funktion	Bygg mtrs.	Fasad mtrl.	Färg	Tak täckn.	Byggnadsår
I	Hoscad	H	Malp	Gul	2T	
II	Garage	P		Grå	P	
III						
IV						
V						
VI						
VII						

Dateringsgrupp: Hus n:r

Planskiss:

- 1750-1800
- 1800-1850
- 1850-1900
- 1900-1930
- 1930-1970



Värmlands museum BYGGNAD SINVENTERING 1972. S-län

Inv. datum:

Kommun:

Filmnummer: 27:12-13

Krvika

Kvarter: **Knärröd 4**

Karta:

Gata: **Parkgatan 31 A**

Anl. art +

Ev. ändr.:

Litteratur:

Större unders

Hus n:r	Husets funktion	Bygg mtrs.	Fasad mtrl.	Färg	Tak täckn.	Byggnadsår
I	Bostad	D	Kapp	Gul	2T	
II						
III						
IV						
V						
VI						
VII						

Dateringsgrupp: Hus n:r

Planskiss:

1750-1800

1800-1850

1850-1900

1900-1930

1930-1970



Värmlands museum BYGGNAD SINVENTERING 1972. S-län.

Inv. datum:

Kommun: . . . Arvika

Filmnummer: ^{A/} 26:35-36A

Kvarter: . . . Långrön 5

Karta:

Gata: . . . Styckåsgatan 34 B

Anl. art +

Ev. ändr.:

Litteratur:

Större unders:

Hus n:r	Husets funktion	Bygg mtrs.	Fasad mtrl.	Färg	Tak täckn.	Byggnadsår
I	Bostad	B	Rapp	Gul.	2T
II	Bostad/uthus	B	Rapp	Gr	SK
III
IV
V
VI
VII

Dateringsgrupp: Hus n:r

Planskiss:

1750-1800

1800-1850

1850-1900

1900-1930

1930-1970

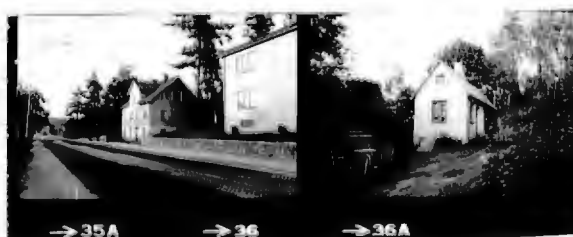

Värmlands museum BYGGNAD SINVENTERING 1972, S-län,

Inv. datum:

Kommun: **Arvika**

Filmnummer: **26:35**

Kvarter: **Knarren 7**

Karta:

Gata: **Styckåsgatan 34 A**

Anl. art +

Ev. ändr.:

Litteratur:

Större unders:

Hus n:r	Husets funktion	Bygg mtrs.	Fasad mtrl.	Färg	Tak täckn.	Byggnadsår
I	Bostad	B	Rapp	Gul	2T
II
III
IV
V
VI
VII

Dateringsgrupp: Hus n:r

Flanskiss:

1750-1800

1800-1850

1850-1900

1900-1930

1930-1970 **I**



Värmlands museum BYGGNAD SINVENTERING 1972, S-län,

Invt. datum:

Kommun: **Åryika**,

Filmnummer: **2714-15**

Kvarter: **Knarren 8**,

Karta:

Gata: **Parkgatan 33 a**,

Anl. art +

Ev. andr.:

Litteratur:

Större unders:

Hus nr	Husets funktion	Bygg mtrs.	Fasad mtrl.	Färg	Tak täckn.	Byggnadsår
I	.BostadB.	SLL/ra	p.Br/gul2T
II	.Uthus/bod.B.BrPapp.
III
IV
V
VI
VII

Dateringsgrupp: Hus n:r

Planskiss:

1750-1800

1800-1850

1850-1900

1900-1930 . .I.

1930-1970



Värmlands museum BYGGNAD SINVENTERING 1972 S-län

Inv. datum:

Kommun: Arvika

Filenummer: 25

Kvarter: Vägverket 1

Karta:

Gata: Stycksgatan 32

Gata:

Anl. art +

Ev. andr.:

Litteratur:

Större unders:

Hus n:r	Husets funktion	Bygg mtrs.	Fasad mtrl.	Färg	Tak täckn.	Byggnadsår
I	Bostadshus	Tg	Put	Gr	2T
II
III
IV
V
VI
VII

Dateringsgrupp: Hus n:r

Planskiss:

1750-1800

1800-1850

1850-1900

1900-1930

1930-1970 ^I

Värmlands museum BYGGNAD SINVENTERING 1972 S-län

Inv. datum:

Kommun: . Arvika

Filmnummer: 25:21-23A

Kvarter: . Vagnötet 6
 Jakobsgatan/Parkgatan

Karta:

Gata:

Anl. art +

Ev. ändr.:

Litteratur:

Större unders:

Hus n:r	Husets funktion	Bygg mtrs.	Fasad mtrl.	Färg	Tak täckn.	Byggnadsår
I	3 bostadshus	Rt	Puts	Gul	BT	
II	1 "	B5	Puts	Gul	BT	
III						
IV						
V						
VI						
VII						

Dateringsgrupp: Hus n:r

Planskiss:

1750-1800

1800-1850

1850-1900

1900-1930

1930-1970
 I



Värmlands museum BYGGNAD SINVENTERING 1972. S-län.

Kommun: **Arvika**

Kvarter: **Lägret: 1**

Gata: **Jakobsatan 15**

Anl. art +

Ev. ändr.:

Litteratur:

Inv. datum: **19/6**

Filmnummer: **15:24**

Karta:

Större unders:

Hus nr	Husets funktion	Bygg mtrs.	Fasad mtrl.	Färg	Tak täckn.	Byggnadsår
I	Bostadshus	Tg	puts	Bg	P	50-tal
II
III
IV
V
VI
VII

Dateringsgrupp: Hus nr

Planskiss:

1750-1800

1800-1850

1850-1900

1900-1930

1930-1970 . **I**



Lägret 102

Se lägret 1

Värmlands museum BYGGNAD SINVENTERING 1972. S-län.

Inv. datum: 19/6

Kommun: Arvika

Filmnummer: 15

Kvarter: Lägret: 2

Karta:

Gata: Jakobsgatan 13

Anl. art +

Ev. ändr.:

Litteratur:

Större unders:

Hus n:r	Husets funktion	Bygg mtrs.	Fasad mtrl.	Färg	Tak täckn.	Byggnadsår
I	Bostadshus		puts	Bg	Tg	40-tal
II						
III						
IV						
V						
VI						
VII						

Dateringsgrupp: Hus n:r

Planskiss:

1750-1800

1800-1850

1850-1900

1900-1930

1930-1970

Värmlands museum BYGGNAD SINVENTERING 1972. S-län.

19/6
 Inv. datum:
 15:25,26
 Filnummer:

Kommun: **Arvika**
 Kvarter: **Lägret: 4**
 Gata: **Ö. Esplanaden 26**
 Anl. art + **Odd Fellow logen**
 Ev. ändr.:
 Litteratur:

Karta:

Större unders:

Hus n:r	Husets funktion	Bygg mtrs.	Fasad mtrl.	Färg	Tak täckn.	Byggnadsår
I		B	rapp	Bg	2 T	1924
II						
III						
IV						
V						
VI						
VII						

Dateringsgrupp: Hus n:r
 1750-1800
 1800-1850
 1850-1900
 1900-1930 **I**
 1930-1970

Planskiss:



Värmlands museum BYGGNAD SINVENTERING 1972, S-län,

Inv. datum:

Kommun: **Arvika**

Filmnummer: **15:27**

Kvarter: **Armén: 1**

Karta:

Gata: **Ö. Esplanaden 24**

Anl. art + **Hyreshus**

Ev. ändr.:

Litteratur:

Större unders:

Hus n:r	Husets funktion	Bygg mtrs.	Fasad mtrl.	Färg	Tak täckn.	Byggnadsår
I	bostadshus	Bt.	puts	orange	2t	50-tal
II						
III						
IV						
V						
VI						
VII						

Dateringsgrupp: Hus n:r

Planskiss:

- 1750-1800
- 1800-1850
- 1850-1900
- 1900-1930
- 1930-1970 **I**



Värmlands museum BYGGNAD SINVENTERING 1972. S-län

Inv. datum:

Kommun: **Arvika**

Filmnummer: **15435-36**

Kvarter: **Arvén: 2**

Karta:

Gata: **Nygatan 23**

Anl. art + **Frälsningsarmén**

Ev. ändr.:

Litteratur:

Större unders:

Hus n:r	Husets funktion	Bygg mtrs.	Fasad mtrl.	Färg	Tak täckn.	Byggnadsår
I	Frälsningsarméns uthus/bostad	B	rapp	gul	P	1890, senare till- och ombyggnad
II			SLL	R	P	
III						
IV						
V						
VI						
VII						

Dateringsgrupp: Hus n:r

Planskiss:

1750-1800

1800-1850

1850-1900 **I**

1900-1930

1930-1970



Värmlands museum BYGGNAD SINVENTERING 1972. S-län.

Inv. datum: 19/6

Kommun: Arvika

Filmnummer: 15:53

Kvarter: Arnsén: 3

Karta:

Gata:

Anl. art +

Ev. ändr.:

Litteratur:

Större unders:

Hus n:r	Husets funktion	Bygg mtrs.	Fasad mtrl.	Färg	Tak täckn.	Byggnadsår
I	bostadshus	B	rapp	gul	SK	f. 1900
II	uthus med bostadsdel	B	pärlep.		P	
III						
IV						
V						
VI						
VII						

Dateringsgrupp: Hus n:r

Planskiss:

1750-1800

1800-1850

1850-1900 **I**

1900-1930

1930-1970



Värmlands museum BYGGNAD SINVENTERING 1972. S-län.

Inv. datum:

Kommun: . . . **Arvika**

Filmnummer: **15:31-32**

Kvarter: . . . **Arvika 4**

Karta:

Gata: **Tingsgatan 14 b**

Anl. art +

Ev. ändr.:

Litteratur:

Större unders:

Hus nr	Husets funktion	Bygg mtrs.	Fasad mtrl.	Färg	Tak täckn.	Byggnadsår
I	bostadshus	B	repp	gul
II	uthus	B
III
IV
V
VI
VII

Dateringsgrupp: Hus n:r

Planskiss:

1750-1800

1800-1850

1850-1900 **I**

1900-1930 **II**

1930-1970

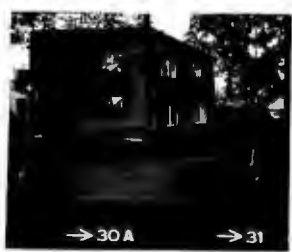

Värmlands museum BYGGNAD SINVENTERING 1972, S-län.

Inv. datum: 19/6

Kommun: Arvika

Filmnummer: 15:28-30

Kvarter: Arnén: 5

Karta:

Gata: 5. Espelenaden 22

Anl. art + Hälsovårdsnämndens lokaler

Ev. ändr.:

Litteratur:

Större unders:

Hus nr	Husets funktion	Bygg mtrs.	Fasad mtrl.	Färg	Tak täckn.	Byggnadsår
I	kontor/bostad	Tgl	sl. puts	vit	P	1880
II	kontor/bostad/ garage				P	
III						
IV						
V						
VI						
VII						

Dateringsgrupp: Hus nr

Planskiss:

1750-1800

1800-1850

1850-1900 **I**

1900-1930

1930-1970



Värmlands museum BYGGNAD SINVENTERING 1972. S-län.

Inv. datum: 21/6

Kommun: Arvika

Filmnummer: 223-4

Kvarter: Snickaren: 13

Karta:

Gata: Nygatan 26, 28 (hela kvarteret en byggnad)

Anl. art +

Ev. ändr.:

Litteratur:

Större unders

Hus n:r	Husets funktion	Bygg mtrs.	Fasad mtrl.	Färg	Tak täckn.	Byggnadsår
I	Bostadshus	Bt?	puts	/grå röd	Bt
II
III
IV
V
VI
VII

Dateringsgrupp: Hus n:r

Planskiss:

1750-1800

1800-1850

1850-1900

1900-1930

1930-1970 **I**



Värmlands museum BYGGNAD SINVENTERING 1972. S-län.

Inv. datum:

Kommun: **Arvika**

Filmnummer: **22:24-25**

Kvarter: **Kuraron 1**

Karta:

Gata: **Nygatan 24**

Anl. art +

Ev. ändr.:

Litteratur:

Större unders:

Hus n:r	Husets funktion	Bygg mtrs.	Fasad mtrl.	Färg	Tak täckn.	Byggnadsår
I	kontor	Tg	puts	Bg/gul	P
II	kontor	Tg	puts	gul/bg	P
III	garage	Tg	puts	gul/bg	P
IV
V
VI
VII

Dateringsgrupp: Hus n:r

Planskiss:

1750-1800

1800-1850

1850-1900

1900-1930

1930-1970



Värmlands museum BYGGNAD SINVENTERING 1972. S-län.

Inv. datum:

Kommun: . Arvika

Filmnummer: 22-19-23

Kvarter: . Muraren: 2.

Karta:

Gata: . . Nordgatan 9/Vikgatan 23.

Anl. art + "Hudrasjvan"

Ev. ändr.:

Litteratur:

Större unders:

Hus n:r	Husets funktion	Bygg mtrs.	Fasad mtrl.	Färg	Tak täckn.	Byggnadsår
I	bostadshus	B	rap/SLL	Br/bg	ET	1910
II	bostadshus	Tg	pute	Bg	P	1900
III	uthus	B	SLL	Bg	P	
IV						
V						
VI						
VII						

Dateringsgrupp: Hus n:r

Planskiss:

1750-1800

1800-1850

1850-1900

1900-1930 I · II

1930-1970



107:an



107:an

Värmlands museum BYGGNAD SINVENTERING 1972, S-län.

Inv. datum:

Kommun: **Arvika**

Filmnummer: **223-36**

Kvarter: **Varar en. 3**

Karta:

Gata: **Tin sgatan 10/Styckåsgatan 21**

Anl. art +

Ev. ändr.:

Litteratur:

Större unders.

Hus n:r	Husets funktion	Bygg mtrs.	Fasad mtrl.	Färg	Tak täckn.	Byggnadsår
I	bostad	B	SPS	vit	P	f. 1895
II	bostad	B	SPS	vit	P	ca 1900
III	uthus	B/Tg	SSP	r	P	
IV						
V						
VI						
VII						

Dateringsgrupp: Hus n:r

Planskiss:

1750-1800

1800-1850

1850-1900 **I. II.**

1900-1930

1930-1970



Byggnad 4



3

3

3

3

Värmlands museum BYGGNAD SINVENTERING 1972. S-län.

Kommun: . . . **Arvika**

Kvarter: . . . **Muraren: 4**

Gata: . . . **Nygatan 22**

Anl. art +

Ev. ändr.:

Litteratur:

Inv. datum:

Filmnummer: **22125-28A**

Karta:

Större unders:

Hus n:r	Husets funktion	Bygg mtrs.	Fasad mtrl.	Färg	Tak täckn.	Byggnadsår
I	bostad	B	SPS	Bg	P
II	bostad	B	SPS	Bg	SK	f. 1895
III	uthus	B	SSP	P	P
IV
V
VI
VII

Dateringsgrupp: Hus n:r

Planskiss:

1750-1800

1800-1850

1850-1900 **.II**

1900-1930 **.I**

1930-1970



Värmlands museum BYGGNAD SINVENTERING 1972. S-län.

Inv. datum:

Kommun: **Arvika**

Filmnummer: **25:19,20**

Kvarter: **Hästaren: 1**

Karta:

Gata: **Styckåsgatan 28**

Anl. art +

Ev. ändr.:

Litteratur:

Större unders:

Hus n:r	Husets funktion	Bygg mtrs.	Fasad mtrl.	Färg	Tak täckn.	Byggnadsår
I	bostad/affär	B	rapp	vit	P
II
III
IV
V
VI
VII

Dateringsgrupp: Hus n:r

Planskiss:

- 1750-1800
- 1800-1850
- 1850-1900
- 1900-1930 **I**
- 1930-1970



Värmlands museum BYGGNAD SINVENTERING 1972. S-län.

Inv. datum:

Kommun: **Arvika**

25:17

Filmnummer:

Kvarter: **Mästaren: 2**

Karta:

Gata: **Parkgatan 27**

Anl. art +

Ev. ändr.:

Litteratur:

Större unders.

Hus n:r	Husets funktion	Bygg mtrs.	Fasad mtrl.	Färg	Tak täckn.	Byggnadsår
I	bostad		puts	Gr	P	
II	garage		puts	Gr	P	
III						
IV						
V						
VI						
VII						

Dateringsgrupp: Hus n:r

Planskiss:

- 1750-1800
- 1800-1850
- 1850-1900
- 1900-1930
- 1930-1970 **I**



Värmlands museum BYGGNAD SINVENTERING 1972. S-län.

Inv. datum:

Kommun: **Arvika**

Filmnummer: **25:15**

Kvarter: **Mästaren: 7**

Karta:

Gata: **Parkgatan 25**

Anl. art +

Ev. ändr.:

Litteratur:

Större unders:

Hus n:r	Husets funktion	Bygg mtrs.	Fasad mtrl.	Färg	Tak täckn.	Byggnadsår
I	bostadshus		puts	gul	P	
II						
III						
IV						
V						
VI						
VII						

Dateringsgrupp: Hus n:r

Planskiss:

1750-1800

1800-1850

1850-1900

1900-1930

1930-1970 **I**

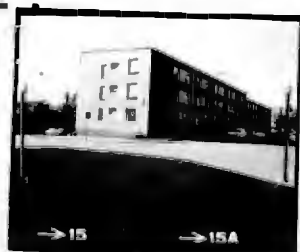

Värmlands museum BYGGNAD SINVENTERING 1972. S-län.

Kommun: **Arvika**
 Kvarter: **Ristaren: 4**
 Gata: **Styblisgatan 26**
 Anl. art +
 Ev. ändr.:
 Litteratur:

Inv. datum:
 Filmnummer: **25:16-13**
 Karta:

Större unders:

Hus n:r	Husets funktion	Bygg mtrs.	Fasad mtrl.	Färg	Tak täckn.	Byggnadsår
I	bostad	Tg	puts	Bg	st	
II						
III						
IV						
V						
VI						
VII						

Dateringsgrupp: Hus n:r

Planskiss:

- 1750-1800
- 1800-1850
- 1850-1900
- 1900-1930
- 1930-1970



Värmlands museum BYGGNAD SINVENTERING 1972. S-län.

Inv. datum:

Kommun: **Arvika**

Filmnummer: **22:5-7**

Kvarter: **Gjutaren: 1**

Karta:

Gata: **Jakobsgatan 7 b**

Anl. art +

Ev. ändr.:

Litteratur:

Större unders:

Hus n:r	Husets funktion	Bygg mtrs.	Fasad mtrl.	Färg	Tak täckn.	Byggnadsår
I	bostad	B	puts	Bg.	Et	efter 1895
II	uthus	B	SSP	B	P
III
IV
V
VI
VII

Dateringsgrupp: Hus n:r

Planskiss:

1750-1800

1800-1850

1850-1900

1900-1930 **I**

1930-1970



Värmlands museum BYGGNAD SINVENTERING 1972. S-län.

Inv. datum:

Kommun: **Arvika**

Filmnummer: **22: 1-10**

Kvarter: **Gjutaren: 2**

Karta:

Gata: **Jakobsgatan 7**

Anl. art +

Ev. ändr.:

Litteratur:

Större unders:

Hus n:r	Husets funktion	Bygg mtrs.	Fasad mtrl.	Färg	Tak täckn.	Byggnadsår
I	bostad	B	LPS	vit	P	
II	garage	B	LSP	Br	P	
III						
IV						
V						
VI						
VII						

Dateringsgrupp: Hus n:r

Planskiss:

1750-1800

1800-1850

1850-1900

1900-1930 **I**

1930-1970



Värmlands museum BYGGNAD SINVENTERING 1972. S-län.

Inv. datum:

Kommun: . . . Arvika

Filmnummer: 2211

Kvarter: . . . Gjutaren: 3

Karta:

Gata: . . . Jakobsgatan 5 b

Anl. art +

Ev. ändr.:

Litteratur:

Större unders:

Hus n:r	Husets funktion	Bygg mtrs.	Fasad mtrl.	Färg	Tak täckn.	Byggnadsår
I	bostadshus	B	LFS	vit	P	
II	uthus	B/Tg	SLL	röd	P	
III						
IV						
V						
VI						
VII						

Dateringsgrupp: Hus n:r

Planskiss:

- 1750-1800
- 1800-1850
- 1850-1900
- 1900-1930 . **I**
- 1930-1970



LFS?

Yärmlands museum BYGGNAD SINVENTERING 1972. S-län,

Inv. datum:

Kommun: . . . Arvika

Filmnummer: 22:12-14

Kvarter: . . . Gjutaren: 4

Karta:

Gata: Jakobsgatan 5 a

Anl. art +

Ev. ändr.:

Litteratur:

Större unders

Hus n:r	Husets funktion	Bygg mtrs.	Fasad mtrl.	Färg	Tak täckn.	Byggnadsår
I	<u>bostad</u>	<u>B</u>	<u>Rapp</u>	<u>Gr.</u>	<u>P.</u>
II	<u>bostad</u>	<u>B</u>	<u>SPS</u>	<u>Gr.</u>	<u>2T</u>	<u>f. 1895</u>
III	<u>uthus</u>	<u>B</u>	<u>SSP</u>	<u>röd</u>	<u>P.</u>
IV
V
VI
VII

Dateringsgrupp: Hus n:r

Planskiss:

1750-1800

1800-1850

1850-1900 **.II**

1900-1930 **.I.**

1930-1970

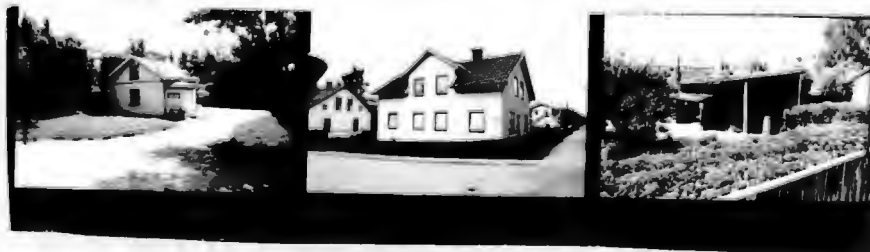

Värmlands museum BYGGNAD SINVENTERING 1972. S-län.

Inv. datum:

Kommun: Arvika

Filmnummer: 22:15

Kvarter: Gjutaren: 5

Karta:

Gata: Styckasgatan 25

Anl. art +

Ev. ändr.:

Litteratur:

Större unders:

Hus n:r	Husets funktion	Bygg mtrs.	Fasad mtrl.	Färg	Tak täckn.	Byggnadsår
I	<u>bostad</u>		<u>rapp</u>	<u>Bg</u>	<u>2T</u>	
II	<u>uthus</u>		<u>SIL</u>	<u>röd</u>	<u>P</u>	
III						
IV						
V						
VI						
VII						

Dateringsgrupp: Hus n:r

Planskiss:

1750-1800

1800-1850

1850-1900

1900-1930 I

1930-1970



Gjutaren 8

Värmlands museum BYGGNAD SINVENTERING 1972. S-län.

Inv. datum:

Kommun: Arvika

Filmnummer: 22:16

Kvarter: Gjutaren 6

Karta:

Gata: Norrgatan 6 b

Anl. art +

Ev. ändr.:

Litteratur:

Större unders:

Hus n:r	Husets funktion	Bygg mtrs.	Fasad mtrl.	Färg	Tak täckn.	Byggnadsår
I	<u>Postad</u>	<u>B</u>	<u>LFS</u>	<u>vit</u>	<u>P</u>	
II						
III						
IV						
V						
VI						
VII						

Dateringsgrupp: Hus n:r

Planskiss:

1750-1800

1800-1850

1850-1900

1900-1930 ^I

1930-1970



Värmlands museum BYGGNAD SINVENTERING 1972. S-län.

Inv. datum:
22:17-18

Kommun: Arvika

Filnummer:

Kvarter: Bjutarens 7

Karta:

Gata: Nordgatan 8 a

Anl. art +

Ev. ändr.:

Litteratur:

Större unders:

Hus n:r	Husets funktion	Bygg mtrs.	Fasad mtrl.	Färg	Tak täckn.	Byggnadsår
I	bostad	B	LFS/SPS	Br	P	
II	uthus	B	SSP/puts	Br	P	
III	uthus	Tg	puts	gul	P	
IV						
V						
VI						
VII						

Dateringsgrupp: Hus n:r

Planskiss:

1750-1800

1800-1850

1850-1900

1900-1930 ^I

1930-1970



Värmlands museum BYGGNAD SINVENTERING 1972: S-län.

Inv. datum:

Kommun: Arvika

Filmnummer: 23

Kvarter: Spinnarum 10

Karta:

Gata: Tingsgatan

Anl. art +

Ev. ändr.:

Litteratur:

Större unders

Hus n:r	Husets funktion	Bygg mtrs.	Fasad mtrl.	Färg	Tak täckn.	Byggnadsår
I	<u>bofastadshus</u>		<u>g/P</u>	<u>vlg</u>	<u>P</u>	
II	"		"	"	"	
III						
IV						
V						
VI						
VII						

Dateringsgrupp: Hus n:r

Planskiss:

1750-1800

1800-1850

1850-1900

1900-1930

1930-1970

Värmlands museum BYGGNAD SINVENTERING 1972. S-län.

Inv. datum:

Kommun: Arvika

Filmnummer: 20-2-3

Kvarter: Spinnarens 1

Karta:

Gata: Herdgatan 7

Anl. art +

Ev. ändr.:

Litteratur:

Större undersökning

Hus n:r	Husets funktion	Bygg mtrs.	Fasad mtrl.	Färg	Tak täckn.	Byggnadsår
I	<u>lager/bostad</u>	<u>Tg</u>	<u>puts</u>	<u>Gr</u>	<u>P</u>	<u>e. 1895</u>
II	<u>lager</u>	<u>Tg</u>	<u>puts</u>	<u>Bg</u>	<u>P</u>	
III	<u>garage</u>	<u>Tg</u>	<u>puts</u>	<u>Bg</u>	<u>P</u>	
IV						
V						
VI						
VII						

Dateringsgrupp: Hus n:r

Planskiss:

1750-1800

1800-1850

1850-1900

1900-1930

1930-1970



Värmlands museum BYGGNAD SINVENTERING 1972. S-län.

Inv. datum:

Kommun: . Arvika

Filmnummer: B314-6

Kvarter: . Spinnaren

Karta:

Gata: . . Nordgatan 5

Anl. art +

Ev. ändr.:

Litteratur:

Större undersökning

Hus n:r	Husets funktion	Bygg mtrs.	Fasad mtrl.	Färg	Tak täckn.	Byggnadsår
I	loftst.	B	SIV	vit	P	1900-tal
II	verkstad	B	rapp	Bg	P	
III	uthus	B	SLL	Gr	P	
IV						
V						
VI						
VII						

Dateringsgrupp: Hus n:r

Planskiss:

- 1750-1800
- 1800-1850
- 1850-1900
- 1900-1930 . I
- 1930-1970



Värmlands museum BYGGNAD SINVENTERING 1972. S-län.

Inv. datum:

Kommun: Årvika

Filmnummer: 237-3

Kvarter: Torggatan 2

Karta:

Gata: Bankgatan

Anl. art +

Ev. ändr.:

Litteratur:

Större unders

Hus n:r	Husets funktion	Bygg mtrs.	Fasad mtrl.	Färg	Tak täckn.	Byggnadsår
I	bostad	Bt	puts	Gr	P	
II	bostad	Bt	puts	Gr	P	
III						
IV						
V						
VI						
VII						

Dateringsgrupp: Hus n:r

Karta:

Planskiss:

1750-1800



1800-1850

1850-1900

1900-1930

Större unders

1930-1970 **I**

Husets funktion	Byggnadsår
	

Arvika

23:9-10

Socken: Kommun:

Filmnummer:

Tängen: 4, Styckåsgatan 22

Ek kart bl:

Fastighet:

Koordinat:

Gårdsnamn:

Anl. art +

ev. ändr.:

Uppgiftslämnare:

Litteratur:

Större undersökning: Ja
Nej

Hus n:r	Husets funktion Obs.Planskiss p.baksid.	Bygg- mtrl	Fasad mtrl	Färg	Tak täckn	Uppg ålder	Trol ålder	Dat.grund (forts.baksid)	Int. bes. (X)
I	bostad	B	rapp	gul/br	P			ca 1930	
II	uthus	T	puts	gul/br	P				
III									
IV									
V									
VI									
VII									
VIII									
IX									
X									

ANLÄGGNINGENS ART:
 Gods/Herrgård
 Bondgård
 Bevärd m ny funk
 Bostadsfastighet
 Torp
 Sommarstuga
 Industrianläggning
 Serviceanläggning
 Samlingslokal
 Övr:

HUSTYPER INOM ANLÄGGN:
 Bostadshus/Manbyggn
 Flygel/Lill-Drängstuga
 Ladugård (komplett)
 Loge med lador
 Fåhus (kostall)
 Stall
 Småfåhus
 Sädsmagasin (självt)
 Visthusbod
 Källare/Källarvind
 Snickerbod/Smedja
 Byk/Bak/Brygg/Tvättstuga
 Redskapsbod/Vedbod
 Garage/Vagnslider
 Fabriksbyggn/Verkstad
 Henlighus
 Övr:

DATERINGSGRUPP: HUS N:R:
 1750 - 1800
 1800 - 1850
 1850 - 1900
 1900 - 1930
 1930 - 1970

STORMILJÖ:
 Tätort
 Bybildning
 Annan husgrupp
 Fritidsområde
 Ensanliggande
 Övr:

