

Kommun: . Arwika.

Filmnummer: .16:7,8

Kvarter: Åkaren I.

Karta:

Gata: . . Cisterngatan 28 B.

Anl. art +

Ev. ändr.:

Litteratur:

Större unders:

Hus n:r	Husets funktion	Bygg mtrs.	Fasad mtrl.	Färg	Tak täckn.	Byggnadsår
I	Bostad	B	Rapp	Vit	Et
II	Uthus	B	Rapp	Vit	P
III
IV
V
VI
VII

Dateringsgrupp: Hus n:r

Planskiss:

1750-1800

1800-1850

1850-1900

1900-1930

1930-1970



Åkaren 1
"set lilla"

Kommun: . Arvika

Filmnummer: 16:10-14

Kvarter: Åkaren 2

Karta:

Gata: . . Cisterngatan 28 A

Anl. art +

Ev. ändr.:

Litteratur:

Större unders:

Hus n:r	Husets funktion	Bygg mtrs.	Fasad mtrl.	Färg	Tak täckn.	Byggnadsår
I	Bostad	B	Rapp	Bg	2T
II	Bostad	B	SLP	Brun	SK
III	Uthus	B	SSP	Bg	Fapp
IV
V
VI
VII

Dateringsgrupp: Hus n:r

Planskiss:

1750-1800

1800-1850

1850-1900 . . I

1900-1930

1930-1970 . . II



Kommun: . Arvika

Filmnummer: 16: 15-18

Kvarter: Åkaren 3

Karta:

Gata: . . Gunnarskogsgränd 1

Anl. art +

Ev. ändr.:

Litteratur:

Större unders:

Hus n:r	Husets funktion	Bygg mtrs.	Fasad mtrl.	Färg	Tak täckn.	Byggnadsår
I	Bostad	B	SLL	Brun	KK
II	Bostad	B	SLL	Vit	SK
III	Bostad	B	Rapp	Vit	2T
IV
V
VI
VII

Dateringsgrupp: Hus n:r

Planskiss:

1750-1800

1800-1850

1850-1900 . . I, II

III

1900-1930

1930-1970



Kommun: . Arvika

Filmnummer: 16: 19-26²⁰

Kvarter: Åkaren 4

Karta:

Gata: Cisterngatan 26 A/Gunnarskogsgård 5

Anl. art +

Ev. ändr.:

Litteratur:

Större unders:

Hus n:r	Husets funktion	Bygg mtrs.	Fasad mtrl.	Färg	Tak täckn.	Byggnadsår
I	Bostad	B	Rapp	Gr	P
II	Uthus	Tg/B	Ta/SSP	R	P
III
IV
V
VI
VII

Dateringsgrupp: Hus n:r

Planskiss:

- 1750-1800
- 1800-1850
- 1850-1900 I
- 1900-1930 II
- 1930-1970



Åkaren 4

Åkaren 4

Kommun: Arvika

Filmnummer: 16:21-24

Kvarter: Åkaren 5

Karta:

Gata: Cisterngatan 24

Anl. art + tidigare smedja

Ev. ändr.:

Litteratur: En bildkrönika över Arvika, s. 65

Större unders:

Hus n:r	Husets funktion	Bygg mtrs.	Fasad mtrl.	Färg	Tak täckn.	Byggnadsår
I	Bostad	T	SLP	R	SK	
II	Bostad	T	SLL	R	SK	
III	Uthus	B	SPS	R	Papp	
IV						
V						
VI						
VII						

Dateringsgrupp: Hus n:r

Planskiss:

1750-1800

1800-1850

1850-1900 I, II, III

1900-1930

1930-1970



Kommun: Arvika

Filmnummer: 16:25

Kvarter: Gymnasten 1

Karta:

Gata: Tingsgatan 24

Anl. art +

Ev. ändr.:

Litteratur: Brodin: Arvika, köpingen och staden, s. 579

Större unders:

Hus n:r	Husets funktion	Bygg mtrs.	Fasad mtrl.	Färg	Tak täckn.	Byggnadsår
I	Gymnastikhuset	Tg	Puts	Bg	SK	1914
II
III
IV
V
VI
VII

Dateringsgrupp: Hus n:r

Planskiss:

1750-1800

1800-1850

1850-1900

1900-1930 ^I

1930-1970



Värmlands museum BYGGNAD SINVENTERING 1972. S-län.

Inv. datum: ..Juni

Kommun: . Arvika

Filmnummer: ..11:23A-24

Kvarter: . Rektorn 5

Karta:

Gata: . Solbergaskolan, f.d. H.a. läroverket

Anl. art +

Ev. ändr.:

Litteratur:

Större unders:

Hus n:r	Husets funktion	Bygg mtrs.	Fasad mtrl.	Färg	Tak täckn.	Byggnadsår
I	Skola					1933
II						
III						
IV						
V						
VI						
VII						

Dateringsgrupp: Hus n:r

Planskiss:

1750-1800

1800-1850

1850-1900

1900-1930

1930-1970 . . . I



Värmlands museum BYGGNAD SINVENTERING 1972. S-län.

Inv. datum:

Kommun: Arvika

Filmnummer: 14:22-24
~~13:22-24~~

Kvarter: Höglunda 1

Karta:

Gata: Jakobsgatan 21 b

Anl. art +

Ev. ändr.:

Litteratur:

Större unders:

Hus n:r	Husets funktion	Bygg mtrs.	Fasad mtrl.	Färg	Tak täckn.	Byggnadsår
I	<u>Bostad</u>	<u>B</u>	<u>SPS</u>	<u>Vit</u>	<u>P/SK</u>	
II	<u>Uthus</u>	<u>B</u>	<u>SSP</u>	<u>R</u>	<u>P</u>	
III						
IV						
V						
VI						
VII						

Dateringsgrupp: Hus n:r

Planskiss:

1750-1800

1800-1850

1850-1900 I

1900-1930

1930-1970



Höglunda 1

Värmlands museum BYGGNAD SINVENTERING 1972. S-län.

Inv. datum: .20/6.

Kommun: . **Aryika**

Filmnummer: **14:19-21**

Kvarter: **Höglunda 2**

Karta:

Gata: **Hamngatan 27**

Anl. art +

Ev. ändr.:

Litteratur:

Större unders:

Hus n:r	Husets funktion	Bygg mtrs.	Fasad mtrl.	Färg	Tak täckn.	Byggnadsår
I	F.d. bostad	T	SLL	R	P
II	Uthus	SSP SSP/SFS	R	P
III
IV
V
VI
VII

Dateringsgrupp: Hus n:r

Planskiss:

1750-1800

1800-1850

1850-1900 . **I**

1900-1930

1930-1970



Värmlands museum BYGGNAD SINVENTERING 1972. S-län.

Kommun: **Arvika**

Kvarter: **Höglunda 3**

Gata: **Gunnarskögsgränd 8 B**

Gata:

Anl. art +

Ev. ändr.:

Litteratur:

Inv. datum: **20/6**

Filmnummer: **14**
13:25-26

Karta:

Större unders:

Hus n:r	Husets funktion	Bygg mtrs.	Fasad mtrl.	Färg	Tak täckn.	Byggnadsår
I	Bostad	B	Rapp	Bg	SK	1920
II	Garage	B	SLP	Gul	P	
III	Uthus	B	SLP	R	SK	
IV						
V						
VI						
VII						

Dateringsgrupp: Hus n:r

Planskiss:

1750-1800

1800-1850

1850-1900 . . **III**

1900-1930 . . **I**

1930-1970



Höglunda 3

Kommun: . Arvika

Filmnummer: 16:6..

Kvarter: . Högglunda 4

Karta:

Gata: . Hamngatan 25

Anl. art +

Ev. ändr.:

Litteratur:

Större unders:

Hus n:r	Husets funktion	Bygg mtrs.	Fasad mtrl.	Färg	Tak täckn.	Byggnadsår
I	Bostad	B	Rapp	Bg	2T	
II						
III						
IV						
V						
VI						
VII						

Dateringsgrupp: Hus n:r

Planskiss:

1750-1800

1800-1850

1850-1900

1900-1930

1930-1970 . I



Värmlands museum BYGGNAD SINVENTERING 1972. S-län.

Kommun: **Arvika**
 Kvarter: **Höglunda 5**
 Gata: **Gunnarskogsgränd 6**
 Anl. art +
 Ev. ändr.:
 Litteratur:

Inv. datum: **20/6**
 Filmnummer: **14** ~~13:27-28~~
 Karta: **14**

Större unders:

Hus n:r	Husets funktion	Bygg mtrs.	Fasad mtrl.	Färg	Tak täckn.	Byggnadsår
I	Bostad	B	Rapp	Bg	P	
II	"	Tg	Puts	Bg	P	
III						
IV						
V						
VI						
VII						

Dateringsgrupp: Hus n:r

Planskiss:

- 1750-1800
 - 1800-1850
 - 1850-1900
 - 1900-1930
 - 1930-1970
- I, II



Höglunda 5

Kommun: . Arvika

Filmnummer: .14375

Kvarter: Högglunda 6

Karta: 16:3-5
14:37

Gata: . . Hamngatan 23.B

Anl. art +

Ev. ändr.:

Litteratur:

Större unders:

Hus n:r	Husets funktion	Bygg mtrs.	Fasad mtrl.	Färg	Tak täckn.	Byggnadsår
I	Bostad	B	SLP	Bg	SK
II	Uthus	SSP	R	P
III
IV
V
VI
VII

Dateringsgrupp: Hus n:r

Planskiss:

1750-1800

1800-1850

1850-1900 . . I

1900-1930

1930-1970



Värmlands museum BYGGNADSINVENTERING 1972. S-län.

Inv. datum: 20/6

Kommun: Arvika
Höglunda 7

Filmnummer: 14:29-30

Kvarter: Gunnarskogsgränd 4

Karta:

Gata:

Anl. art +

Ev. ändr.:

Litteratur:

Större unders:

Hus n:r	Husets funktion	Bygg mtrs.	Fasad mtrl.	Färg	Tak täckn.	Byggnadsår
I	Bostad		SLP	Vit	BT	
II	Uthus		SSP	R	P	
III						
IV						
V						
VI						
VII						

Dateringsgrupp: Hus n:r

Planskiss:

1750-1800

1800-1850

I

1850-1900

1900-1930

1930-1970



Kommun: . Arvika

Filmnummer: 14:32-36

Kvarter: Höglunda 8

Karta:

Hamngatan 23 A

Gata:

Anl. art +

Ev. ändr.:

Litteratur:

Större unders:

Hus n:r	Husets funktion	Bygg mtrs.	Fasad mtrl.	Färg	Tak täckn.	Byggnadsår
I	Bostad	B	SLL	Gr.	2T
II	Bostad	T	SLL	Gr.	RT
III	Uthus	SLL	Gr.	P
IV
V
VI
VII

Dateringsgrupp: Hus n:r

Planskiss:

1750-1800

1800-1850

1850-1900 . . II

1900-1930 . . I

1930-1970



Värmlands museum BYGGNADSINVENTERING 1972. S-län.

Inv. datum: 29/6.

Kommun: Arvika

Filmnummer: 14:31

Kvarter: Höglunda 10

Karta:

Gata: Hamngatan 21

Anl. art +

Ev. ändr.:

Litteratur:

Större unders:

Hus n:r	Husets funktion	Bygg mtrs.	Fasad mtrl.	Färg	Tak täckn.	Byggnadsår
I	Vårdhem		Tg	Vit	P	
II						
III						
IV						
V						
VI						
VII						

Dateringsgrupp: Hus n:r

Planskiss:

1750-1800

1800-1850

1850-1900

1900-1930

1930-1970 . . I



Värmlands museum BYGGNADSINVENTERING 1972. S-län.

Inv. datum: 19/6
 Filmnummer: 12:7-10
 Karta:

Kommun: Arvika
 Missionen 2
 Kvarter: Tingsgatan 21
 Gata:
 Anl. art +
 Ev. ändr.:
 Litteratur:

Större unders:

Hus n:r	Husets funktion	Bygg mtrs.	Fasad mtrl.	Färg	Tak täckn.	Byggnadsår
I	Bostadshus	T	Pärbsp.	Bg	SK
II	Uthus	T	SST	R	P
III
IV
V
VI
VII

Dateringsgrupp: Hus n:r

Planskiss:

- 1750-1800
- 1800-1850
- 1850-1900 . I, II
- 1900-1930
- 1930-1970

Värmlands museum BYGGNADSINVENTERING 1972. S-län.

Inv. datum: 1976

Kommun: Arvika

Filmnummer: 12:4-6

Kvarter: Missionen 3

Karta:

Gata: Hamngatan 19 A

Anl. art +

Ev. ändr.:

Litteratur:

Större unders:

Hus n:r	Husets funktion	Bygg mtrs.	Fasad mtrl.	Färg	Tak täckn!	Byggnadsår
I	Bostadshus	B	Rapp	Bg	2T
II	Uthus/garage	T	SLP	R	R
III
IV
V
VI
VII

Dateringsgrupp: Hus n:r

Planskiss:

1750-1800

1800-1850

1850-1900 . I, II

1900-1930

1930-1970

Kommun: . Arvika

Filmnummer: .6:30-35

Kvarter: Missionen 4

Karta:

Gata:
Hamngatan/Skolgatan 22

Anl. art +

Ev. ändr.:

Litteratur:

Större unders:

Hus n:r	Husets funktion	Bygg mtrs.	Fasad mtrl.	Färg	Tak täckn.	Byggnadsår
I	Boningshus Uthus	T	SLP	Ff	SK	
II						
III						
IV						
V						
VI						
VII						

Dateringsgrupp: Hus n:r

Planskiss:

1750-1800

1800-1850

1850-1900 . . I

1900-1930

1930-1970



Kommun: . Arvika

Filmnummer: .15,2-3

Kvarter: . Korpralen 6
 . Jakobsgatan 17

Karta:

Gata:

Anl. art +

Ev. ändr.:

Litteratur:

Större unders:

Hus n:r	Husets funktion	Bygg mtrs.	Fasad mtrl.	Färg	Tak täckn.	Byggnadsår
I	Hyreshus	Bt	Puts	Gr	2T
II
III
IV
V
VI
VII

Dateringsgrupp: Hus n:r

Planskiss:

1750-1800

1800-1850

1850-1900

1900-1930

1930-1970 . . . I



Kommun: . Arvika

Filmnummer: ..15:10

Kvarter: Korpralen 9
Ö. Esplanaden 21

Karta:

Gata:

Anl. art +

Ev. ändr.:

Litteratur:

Större unders:

Hus n:r	Husets funktion	Bygg mtrs.	Fasad mtrl.	Färg	Tak täckn.	Byggnadsår
I	Vårdhem	Tg	Puts/ plast	Gul/R		
II						
III						
IV						
V						
VI						
VII						

Dateringsgrupp: Hus n:r

Planskiss:

1750-1800

1800-1850

1850-1900

1900-1930

1930-1970
I

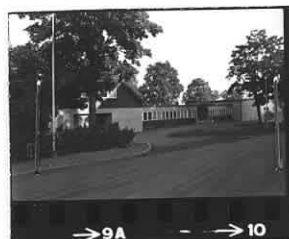

Värmlands museum BYGGNADSINVENTERING 1972. S-län.

Inv. datum:

Kommun: . **Arvika**

Filmnummer: **.12:11**

Kvarter: . **Klockaren 1**

Karta:

Gata: **Tingsgatan 19**

Anl. art +

Ev. ändr.:

Litteratur:

Större unders:

Hus n:r	Husets funktion	Bygg mtrs.	Fasad mtrl.	Färg	Tak täckn.	Byggnadsår
I	Bostadshus	BT	Puts	Gr	P	
II						
III						
IV						
V						
VI						
VII						

Dateringsgrupp: Hus n:r

Planskiss:

1750-1800

1800-1850

1850-1900

1900-1930

I

1930-1970

Värmlands museum BYGGNADSINVENTERING 1972. S-län.

Inv. datum: ..19/6

Kommun: **Arvika**

Filmnummer: **12:12-15**

Klockaren 2

Kvarter:

Karta:

Tingsgatan 17 "Rogstadiushus"

Gata:

Anl. art +

Ev. ändr.:

Litteratur:

Större unders:

Hus n:r	Husets funktion	Bygg mtrs.	Fasad mtrl.	Färg	Tak täckn.	Byggnadsår
I	Bostadshus	B.	Rapp.	Gr	BT.
II
III
IV
V
VI
VII

Dateringsgrupp: Hus n:r

Planskiss:

1750-1800

1800-1850

1850-1900

1900-1930 . **I**

1930-1970

Kommun: . Årvika

Filmnummer: 12:16-19

Kvarter: Klockaren 3

Karta:

Gata: . . Ö. Esplanaden 17

Anl. art +
Hemgården, f.d. Östlinds hus.

Ev. ändr.:

Litteratur:

Större unders:

Hus n:r	Husets funktion	Bygg mtrs.	Fasad mtrl.	Färg	Tak täckn.	Byggnadsår
I	Montör, Hemgården <u>Uthus/Lager</u>	Tg	Puts	Gr	P	
II		Tg	Tg	R	P	
III						
IV						
V						
VI						
VII						

Dateringsgrupp: Hus n:r

Planskiss:

- 1750-1800
- 1800-1850
- 1850-1900
- 1900-1930 . . I, II
- 1930-1970

Värmlands museum BYGGNAD SINVENTERING 1972. S-län.

Inv. datum: 19/6

Kommun: Arvika

Filmnummer: 12:20-24

Kvarter: Klockaren 4

Karta:

Gata: Skolgatan 20

Anl. art +

Ev. ändr.:

Litteratur:

Större unders:

Hus n:r	Husets funktion	Bygg mtrs.	Fasad mtrl.	Färg	Tak täckn.	Byggnadsår
I	Bostadshus	Tg	Putz	Bg	P	
II	"	B	Rapp	Gr	P	
III						
IV						
V						
VI						
VII						

Dateringsgrupp: Hus n:r

Planskiss:

1750-1800

1800-1850

1850-1900

1900-1930 I, II

1930-1970

Kommun: . **Arvika**

Filmnummer: **.12:25-28**

Kvarter: **Klockaren 5**

Karta:

Hamngatan 18

Gata:

Anl. art +

Ev. ändr.:

Litteratur:

Större unders:

Hus n:r	Husets funktion	Bygg mtrs.	Fasad mtrl.	Färg	Tak täckn.	Byggnadsår
I	Bostad	B.	SLP	BF	SK.
II	Uthus	B/Tg	SLP	R	P
III
IV
V
VI
VII

Dateringsgrupp: Hus n:r

Planskiss:

1750-1800

1800-1850

1850-1900 . **I, II**

1900-1930

1930-1970

Kommun: . Arvika

Filmnummer: . A:6. .

Kvarter: Knappen 2

Karta:

Gata:

Anl. art +

Ev. ändr.:

Litteratur:

Större unders:

Hus n:r	Husets funktion	Bygg mtrs.	Fasad mtrl.	Färg	Tak täckn.	Byggnadsår
I	Bostadshus	B.	Rapp.	Gul.	P
II
III
IV
V
VI
VII

Dateringsgrupp: Hus n:r

Planskiss:

1750-1800

1800-1850

1850-1900

1900-1930

1930-1970 I



Värmlands museum BYGGNADSINVENTERING 1972. S-län.

Inv. datum: Juni

Kommun: Arvika

Filmnummer: 4:2-5

Kvarter: Knappen 3
Hamngatan 15B/Skolgatan 21

Karta:

Gata:

Anl. art +

Ev. ändr.:

Litteratur:

Större unders:

Hus n:r	Husets funktion	Bygg mtrs.	Fasad mtrl.	Färg	Tak täckn.	Byggnadsår
I	Bostadshus	T	SLP	Grön	SK
II	Verkstad	B	SLP	Gul	P
III	Badar	B		Gul	P
IV					
V					
VI					
VII					

Dateringsgrupp: Hus n:r

Planskiss:

1750-1800

1800-1850 ^I

1850-1900

1900-1930 ^{II}

1930-1970



Värmlands museum BYGGNAD SINVENTERING 1972. S-län.

Kommun: . Arvika

Kvarter: Knappen 4

Gata: Hamngatan 15 A

Anl. art +

Ev. ändr.:

Litteratur:

Se Veterinären 2

Inv. datum: Juni

Filmnummer: 4:24-27

Karta: 4:22-23

Större unders

Hus n:r	Husets funktion	Bygg mtrs.	Fasad mtrl.	Färg	Tak täckn.	Byggnadsår
I	Bostad	B	Rapp	Bg	SK
II	Uthus	TG	Puts	Gr	P
III	Uthus	B	SLP	R	P
IV
V
VI
VII

Dateringsgrupp: Hus n:r

Planskiss:

1750-1800

1800-1850

1850-1900 . . I, II, III

1900-1930

1930-1970



Kommun: . Arvika

Filmnummer: ..4:19-21

Kvarter: Knappen 5

Karta:

Gata: Hamngatan 13

Anl. art +

Ev. ändr.:

Litteratur:

Större unders:

Hus n:r	Husets funktion	Bygg mtrs.	Fasad mtrl.	Färg	Tak täckn.	Byggnadsår
I	Bostad	T	Rapp	Grön	SK	1825-1850, ombyggt 1920
II	Uthus	T	SLP	Grön	SK
III
IV
V
VI
VII

Dateringsgrupp: Hus n:r

Planskiss:

1750-1800

1800-1850 . I

1850-1900

1900-1930

1930-1970



Kommun: . Arivka

Filmnummer: 4:15-18

Kvarter: Knappen 6

Karta:

Gata: . . Fabriksgatan 22 b

Anl. art +

Ev. ändr.:

Litteratur:

Större unders:

Hus n:r	Husets funktion	Bygg mtrs.	Fasad mtrl.	Färg	Tak täckn.	Byggnadsår
I	<u>Bostadshus</u>	<u>T</u>	<u>SLP</u>	<u>Bg</u>	<u>SK</u>	<u>1850-60-tal</u>
II	<u>Uthus</u>	<u>Tg</u>
III	<u>Uthus</u>	<u>T</u>	<u>SSP</u>	<u>R</u>	<u>SK</u>
IV
V
VI
VII

Dateringsgrupp: Hus n:r

Planskiss:

1750-1800

1800-1850

1850-1900 . I, II, III

1900-1930

1930-1970



Värmlands museum BYGGNAD SINVENTERING 1972. S-län.

Inv. datum: ..Juni

Kommun: Arvika

Filmnummer: 4:7-10

Kvarter: Knappen 7 och 1

Karta:

Gata: Hantverksgatan 16

Anl. art +

Ev. ändr.:

Litteratur:

Större unders:

Hus n:r	Husets funktion	Bygg mtrs.	Fasad mtrl.	Färg	Tak täckn.	Byggnadsår
IA	Bostad	B	Rapp	Gul	SK/P efter 1895
II	F.d. bostad	Tg	Putš	Gul	P	(kv. Knappen 1 före 1895)
III	Bodar	B	SLP	R	SK
IV	Bodar	B	R	P
V
VI
VII

Dateringsgrupp: Hus n:r

Planskiss:

1750-1800

1800-1850

1850-1900 . . . **II**

1900-1930

1930-1970



II (I)

III

I

IV



4:11

Värmlands museum BYGGNAD SINVENTERING 1972. S-län.

Inv. datum: ..Juni

Kommun: . Arvika

Filmnummer: 4:12-14

Kvarter: Knappen 7

Karta:

Gata: Hantverksgatan 4/Fabriksgatan 24

Anl. art +

Ev. ändr.:

Litteratur:

Större unders

Hus n:r	Husets funktion	Bygg mtrs.	Fasad mtrl.	Färg	Tak täckn.	Byggnadsår
I	F.d. bostad	T	SLP	Bg	SK
II
III
IV
V
VI
VII

Dateringsgrupp: Hus n:r

Planskiss:

1750-1800

1800-1850

1850-1900 I

1900-1930

1930-1970

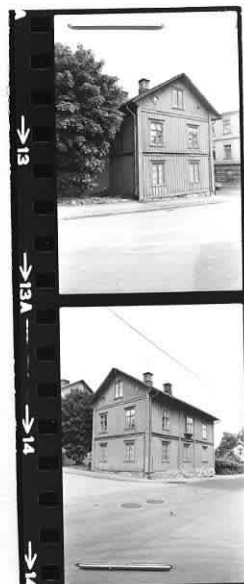

Värmlands museum BYGGNADSINVENTERING 1972, S-län.

Inv. datum: ..19/6

Kommun: . Arvika

Filmnummer: .12:29-30

Kvarter: Fabriken 1

Karta:

Gata: . . Hamngatan 16/Skolgatan 19

Anl. art + f.d. tobaksfabrikens lokaler

Ev. ändr.:

Litteratur:

Större unders:

Hus n:r	Husets funktion	Bygg mtrs.	Fasad mtrl.	Färg	Tak täckn.	Byggnadsår
I	Verkstad.	B/T.	SFS.	Bg.	2T/SK.	1873.
II
III
IV
V
VI
VII

Dateringsgrupp: Hus n:r

Planskiss:

1750-1800

1800-1850

1850-1900 . . ↓

1900-1930

1930-1970

Värmlands museum BYGGNADSINVENTERING 1972. S-län.

Inv. datum: ...19/6

Kommun: . **Arvika**

Filmnummer: **12:31-36**

Kvarter: **Fabriken 2**

13:3

Karta:

Gata: . . **Ö. Esplanaden 15**

Anl. art +

Ev. ändr.:

Litteratur:

Större unders

Hus n:r	Husets funktion	Bygg mtrs.	Fasad mtrl.	Färg	Tak täckn.	Byggnadsår
I	Bostadshus	Trä	Pärl/ SLL	Bg	SK
II	Bostadshus	Trä	SPS/LPS	Grön	SK
III	Uthus	Trä	SPS	Bg	SK
IV	Uthus	Tg	Tg/trä	Röd	P
V
VI
VII

Dateringsgrupp: Hus n:r

Planskiss:

1750-1800

1800-1850

1850-1900 . **I, II, III, IX**

1900-1930

1930-1970



Kommun: . **Kavika**

Filmnummer: **.13:4-8**

Kvarter: **Fabriken 3**

Karta:

Gata: . . **Fabriksgatan 18 A**

Anl. art +

Ev. ändr.:

Litteratur:

Större unders

Hus n:r	Husets funktion	Bygg mtrs.	Fasad mtrl.	Färg	Tak täckn.	Byggnadsår
I	Bostad	T	SLP	Gul	SK
II	Uthus	T	SLL	Bg	SK
III
IV
V
VI
VII

Dateringsgrupp: Hus n:r

Planskiss:

1750-1800

1800-1850

1850-1900 . . **I, II**

1900-1930

1930-1970



Värmlands museum BYGGNAD SINVENTERING 1972, S-län.

Inv. datum: ..19/6

Kommun: . Arvika

Filmnummer: .13:9-114

Kvarter: . Fabriken 4

Karta:

Gata:

Anl. art +

Ev. ändr.:

Litteratur:

Större unders

Hus n:r	Husets funktion	Bygg mtrs.	Fasad mtrl.	Färg	Tak täckn.	Byggnadsår
I	Bostad	T	SLL	Gul	SK	
	Uthus	B	SLL/SFS	Bg	P	
II	P.d. bostad	B	SLP	Br	SK	
III						
IV						
V						
VI						
VII						

Dateringsgrupp: Hus n:r

Planskiss:

1750-1800

1800-1850

1850-1900 . I, II, III

1900-1930

1930-1970

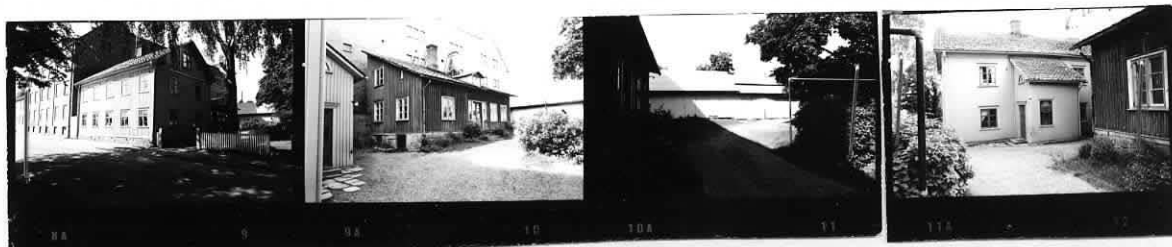

Kommun: . . . Arvika

Filmnummer: .13:13-194

Kvarter: . . . Fabriken 5

Karta:

Gata: Fabriksgatan 20

Anl. art +

Ev. ändr.:

Litteratur:

Större unders

Hus n:r	Husets funktion	Bygg mtrs.	Fasad mtrl.	Färg	Tak täckn.	Byggnadsår
I	Fabrik 1919	Tg	Tg	R	IT	1919
II	Bostad	Tg	Rapp	Bg	P	
	Magasin	Tg	Tg	R	SK	
III						
IV						
V						
VI						
VII						

Dateringsgrupp: Hus n:r

1750-1800

1800-1850 . . . II

1850-1900 . . . III

1900-1930 . . . I

1930-1970

Planskiss: 



Värmlands museum BYGGNAD SINVENTERING 1972. S-län.

Inv. datum:

Kommun: **Arvika**

Filmnummer: **23:34-35**

Kvarter: **Smedberg 1**

Karta:

Gata: **Tingsgatan 15**

Anl. art +

Ev. ändr.:

Litteratur:

Större unders:

Hus n:r	Husets funktion	Bygg mtrs.	Fasad mtrl.	Färg	Tak täckn.	Byggnadsår
I	Bostad	B	Rapp	Bg	SK	Ombyggt
II	Uthus	B	SLP	R	Papp
III
IV
V
VI
VII

Dateringsgrupp: Hus n:r

Planskiss:

1750-1800

1800-1850

1850-1900 **II**

1900-1930

1930-1970



Kommun: . Arvika

Filmnummer: 23:24-27

Kvarter: Smedberg 2

Karta:

Gata: Tingsgatan 13

Anl. art +

Ev. ändr.:

Litteratur:

Större unders

Hus n:r	Husets funktion	Bygg mtrs.	Fasad mtrl.	Färg	Tak täckn.	Byggnadsår
I	Bostad	B	SPS	Gul	SK
II	Bostad	B	Rapp	Gul	P
III	Uthus	B	SSP	R	SK
IV
V
VI
VII

Dateringsgrupp: Hus n:r

Planskiss:

1750-1800

1800-1850

1850-1900 . I

1900-1930

1930-1970 . II



I I



II III

Värmlands museum BYGGNAD SINVENTERING 1972. S-län.

Inv. datum:

Kommun: . Arvika

Filmnummer: 23:28-31

Kvarter: . Smedberg 3

Karta:

Gata: Nygatan 17

Anl. art +

Ev. ändr.:

Litteratur:

Större unders

Hus n:r	Husets funktion	Bygg mtrs.	Fasad mtrl.	Färg	Tak täckn.	Byggnadsår
I	Bostadshus	Tg	Rapp	Gr	P	
	Bostadshus	Trä	SPS	Vit	SK	
II	Garage	Tg	Puts	Gr	P	
III						
IV						
V						
VI						
VII						

Dateringsgrupp: Hus n:r

Planskiss:

1750-1800

1800-1850

1850-1900 . . .II . . .

1900-1930 . . .I . . .

1930-1970



I

II

III

Värmlands museum BYGGNAD SINVENTERING 1972. S-län.

Inv. datum:

Kommun: Arvika

Filmnummer: 23:32

Kvarter: Smedberg 4

Karta:

Gata: Skolgatan 14 B

Anl. art +

Ev. ändr.:

Litteratur:

Större unders

Hus n:r	Husets funktion	Bygg mtrs.	Fasad mtrl.	Färg	Tak täckn.	Byggnadsår
I	<u>Bostad</u>	<u>B</u>	<u>Rapp</u>	<u>Gul</u>	<u>P</u>
II
III
IV
V
VI
VII

Dateringsgrupp: Hus n:r

Planskiss:

1750-1800

1800-1850

1850-1900

1900-1930 I

1930-1970



Värmlands museum BYGGNAD SINVENTERING 1972. S-län.

Inv. datum:

Kommun: . . . Arvika

Filmnummer: 23:33

Kvarter: . . . Smedberg 7

Karta:

Gata: . . . Ö. Esplanaden 18 A,B

Anl. art +

Ev. ändr.:

Litteratur:

Större unders:

Hus n:r	Husets funktion	Bygg mtrs.	Fasad mtrl.	Färg	Tak täckn.	Byggnadsår
I	<u>Bostadshus</u>		<u>Putst/Tg</u>	<u>Vit/R</u>	<u>P</u>	
II						
III						
IV						
V						
VI						
VII						

Dateringsgrupp: Hus n:r

Planskiss:

1750-1800

1800-1850

1850-1900

1900-1930

1930-1970 I



Kommun: **Arvika**

Filmnummer: **20:33-34**

Kvarter: **Orgeln 8**

Gata: **Fabriksgatan/Nygatan/Ö. Esplanaden**

Karta:

Anl. art + **F.d. Pianofabriken**

Ev. ändr.:

Litteratur:

Större unders:

Hus n:r	Husets funktion	Bygg mtrs.	Fasad mtrl.	Färg	Tak täckn.	Byggnadsår
I	Esplanadskolan	Tg			P	
II	Bostadshus	B	Pär/sp.	Gul	SK	
III	Kontor	Tg	Puts	Vit	P	
IV						
V						
VI						
VII						

Dateringsgrupp: Hus n:r

Planskiss:

1750-1800

1800-1850

1850-1900 .. **II, III** ..

1900-1930 .. **I** ..

1930-1970



Värmlands museum BYGGNAD SINVENTERING 1972. S-län.

Inv. datum:

Kommun: **Arvika**

Filmnummer: **..20:10-13**

Kvarter: **Skepparen 1**

Karta:

Gata: **Ö. Esplanaden 12/Fabriksgatan 15**

Anl. art +

Ev. ändr.:

Litteratur:

Större unders:

Hus n:r	Husets funktion	Bygg mtrs.	Fasad mtrl.	Färg	Tak täckn.	Byggnadsår
I	Bostad/affär	B	Rapp	Bg	2T	
II	Affär		Rapp	Bg		
III	Uthus	B	SPP/SLP	Br		
IV						
V						
VI						
VII						

Dateringsgrupp: Hus n:r

Planskiss:

1750-1800

1800-1850

1850-1900

1900-1930 **I, II, III**

1930-1970



Värmlands museum BYGGNAD SINVENTERING 1972. S-län.

Kommun: Arvika

Kvarter: Skepparen 2

Gata: Fabriksgatan 15

Anl. art +

Ev. ändr.:

Litteratur:

Inv. datum:

Filmnummer: .20.14
15

Karta:

Större unders:

Hus n:r	Husets funktion	Bygg mtrs.	Fasad mtrl.	Färg	Tak täckn.	Byggnadsår
I	<u>Bostadshus</u>	<u>B</u>	<u>Rapp</u>	<u>Gul</u>	<u>P</u>	
II	<u>Uthus</u>	<u>Tg/B</u>			<u>P</u>	
III						
IV						
V						
VI						
VII						

Dateringsgrupp: Hus n:r

Planskiss:

1750-1800

1800-1850

1850-1900 . . . I

1900-1930 . . . II

1930-1970



Värmlands museum BYGGNAD SINVENTERING 1972. S-län.

Kommun: **Arvika**
Skepparen 3
 Kvarter: **Fabriksgatan 13**
 Gata:
 Anl. art +
 Ev. ändr.:
 Litteratur:

Inv. datum:

Filmnummer: **20:16-18**

Karta:

Större unders:

Hus n:r	Husets funktion	Bygg mtrs.	Fasad mtrl.	Färg	Tak täckn.	Bygghadsår
I	Bostadshus	B	Rapp	Gr	P	
II	Uthus	Tg/B	Pärilspl/br		P	
III						
IV						
V						
VI						
VII						

Dateringsgrupp: Hus n:r

Planskiss:

1750-1800

1800-1850

1850-1900 **I**

1900-1930

1930-1970



Värmlands museum BYGGNADSINVENTERING 1972. S-län.

Kommun: **Arvika**

Kvarter: **Skepparen 4**
Nygatan 11

Gata:

Anl. art +

Ev. ändr.:

Litteratur:

Inv. datum:

Filmnummer: **20:19**

Karta:

Större unders:

Hus n:r	Husets funktion	Bygg mtrs.	Fasad mtrl.	Färg	Tak täckn.	Byggnadsår
I	Bostad	B	LFS	Gr	SK/P
II
III
IV
V
VI
VII

Dateringsgrupp: Hus n:r

Planskiss:

1750-1800

1800-1850

1850-1900 . . . **I**

1900-1930

1930-1970



Värmlands museum BYGGNADSINVENTERING 1972. S-län.

Inv. datum:

Kommun: .Arvika

Filmnummer: .20:20-22

Kvarter: Skepparen 5

Karta:

Gata: Nygatan 9/Kyrkogatan 14 A

Anl. art +

Ev. ändr.:

Litteratur:

Större unders:

Hus n:r	Husets funktion	Bygg mtrs.	Fasad mtrl.	Färg	Tak täckn.	Byggnadsår
I	.Bostad/affär .	B	LFS	Bg xSK
II	.Uthus.	B	SLP	FEP.
III
IV
V
VI
VII

Dateringsgrupp: Hus n:r

Planskiss:

1750-1800

1800-1850

1850-1900 . . . I, II

1900-1930

1930-1970



Värmlands museum BYGGNAD SINVENTERING 1972. S-län.

Kommun: .Arvika

Kvarter: Skepparen 6

Gata: . .Kyrkogatan .14 B

Anl. art +

Ev. ändr.:

Litteratur:

Inv. datum:

Filmnummer: .20: 23
26

Karta:

Större unders:

Hus n:r	Husets funktion	Bygg mtrs.	Fasad mtrl.	Färg	Tak täckn.	Byggnadsår
I	Bostad f.d.	B	SFS	Gr	P	
II	Bostad f.d.	Tg	Put.	Bg	P	
III						
IV						
V						
VI						
VII						

Dateringsgrupp: Hus n:r

Planskiss:

1750-1800

1800-1850

1850-1900 . I

1900-1930

1930-1970



Värmlands museum BYGGNAD SINVENTERING 1972. S-län.

Kommun: **Arvika**

Kvarter: **Skepparen 7**

Gata: **Kyrkogatan 16 A**

Anl. art +

Ev. ändr.:

Litteratur:

Inv. datum:

Filmnummer: **20.27-28**

Karta:

Större unders:

Hus n:r	Husets funktion	Bygg mtrs.	Fasad mtrl.	Färg	Tak täckn.	Byggnadsår
I	Bostad	Tg	Puts	Bg	P
II	Uthus/garage	B	SSP/Pärls. Grå^x	Papp
III
IV
V
VI
VII

Dateringsgrupp: Hus n:r

Planskiss:

1750-1800

1800-1850

1850-1900

1900-1930 **I**

1930-1970

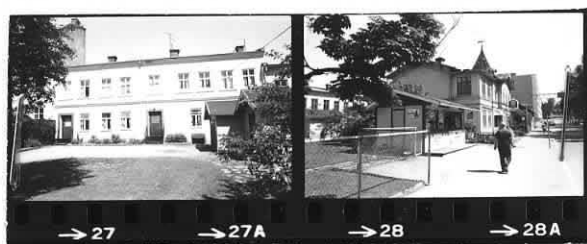

→ 27 → 27A → 28 → 28A

Värmlands museum BYGGNAD SINVENTERING 1972. S-län.

Inv. datum: 26/9..

Kommun: Arvika

Filmnummer: 20:7-9

Kvarter: Skepparen 8

Karta:

Gata: Kyrkogatan 16 B

Anl. art +

Ev. ändr.:

Litteratur:

Större unders:

Hus n:r	Husets funktion	Bygg mtrs.	Fasad mtrl.	Färg	Tak täckn.	Byggnadsår
I	Bostadshus	Tg	Puts	Bg	P	
II	Bensinstation	B	Rapp	Vit	P	
III						
IV						
V						
VI						
VII						

Dateringsgrupp: Hus n:r

Planskiss:

1750-1800

1800-1850

1850-1900

1900-1930 I

1930-1970



Värmlands museum BYGGNAD SINVENTERING 1972. S-län.

Inv. datum:

Kommun: . Arvika

Filmnummer: . 23:14

Salem 4

Kvarter:

Karta:

Skolgatan 10

Gata:

Anl. art +

Ev. ändr.:

Litteratur:

Större unders:

Hus n:r	Husets funktion	Bygg mtrs.	Fasad mtrl.	Färg	Tak täckn.	Byggnadsår
I	Bostad	B	Rapp	Bg	SK	
II	Affär	Tg	Rapp	Bg/gul	P	
III	Uthus	B	SPS	X	P	
IV	Uthus	B	SLL	R	Papp	
V						
VI						
VII						

Dateringsgrupp: Hus n:r

Planskiss:

1750-1800

1800-1850

1850-1900 . . II

1900-1930 . . I

1930-1970



II

III

I

I

Värmlands museum BYGGNAD SINVENTERING 1972. S-län.

Kommun: **Arvika**

Kvarter: **Salem 5**

Gata: **Skolgatan 12**

Anl. art +

Ev. ändr.:

Litteratur:

Inv. datum:

Filmnummer: **23**

12-13

Karta:

Större unders:

Hus n:r	Husets funktion	Bygg mtrs.	Fasad mtrl.	Färg	Tak täckn.	Byggnadsår
I	Kapell	B/Tg	Puts	Vit	P	1888
II
III
IV
V
VI
VII

Dateringsgrupp: Hus n:r

Planskiss:

1750-1800

1800-1850

1850-1900 **I**

1900-1930

1930-1970



Värmlands museum BYGGNADSINVENTERING 1972. S-län.

Kommun: **Arvika**
 Salem 6
 Kvarter: **Tingsgatan 11 A, B**
 Gata:
 Anl. art +
 Ev. ändr.:
 Litteratur:

Inv. datum:

Filmnummer: **23:11**

Karta:

Större unders:

Hus n:r	Husets funktion	Bygg mtrs.	Fasad mtrl.	Färg	Tak täckn.	Byggnadsår
I	Bostad		Tg	Vit	P	
II						
III						
IV						
V						
VI						
VII						

Dateringsgrupp: Hus n:r

Planskiss:

1750-1800

1800-1850

1850-1900

1900-1930

1930-1970 **I**



Värmlands museum BYGGNADSINVENTERING 1972. S-län.

Kommun: **Arvika**
 Kvarter: **Salem 7**
 Gata: **Tingsgatan 9**
 Anl. art +
 Ev. ändr.:
 Litteratur:

Inv. datum:

Filmnummer: **2318**

Karta:

Större unders.

Hus n:r	Husets funktion	Bygg mtrs.	Fasad mtrl.	Färg	Tak täckn.	Byggnadsår
I	Bostadshus	Bt	Puts	Vit	P	
II						
III						
IV						
V						
VI						
VII						

Dateringsgrupp: Hus n:r

Planskiss:

- 1750-1800
- 1800-1850
- 1850-1900
- 1900-1930
- 1930-1970 **I**



Värmlands museum BYGGNAD SINVENTERING 1972. S-län.

Kommun: Arvika
 Kvarter: Älgen 4
 Gata: Fabriksgatan 12 A
 Anl. art +
 Ev. ändr.:
 Litteratur:

Inv. datum:

Filmnummer: 24
1-7

Karta:

Större unders:

Hus n:r	Husets funktion	Bygg mtrs.	Fasad mtrl.	Färg	Tak täckn.	Byggnadsår
I	Bostadshus	B	§LL/SPS	Vit	SK	
II	Uthus	B	SSP/SLP	R	P/SK	
III						
IV						
V						
VI						
VII						

Dateringsgrupp: Hus n:r

Planskiss:

1750-1800

1800-1850

1850-1900 ^I

1900-1930

1930-1970



Värmlands museum BYGGNAD SINVENTERING 1972, S-län.

Inv. datum:

Kommun: . Arvika,

Filmnummer: 20:35-36

Kvarter: . Ålgen 5.

Karta:

Gata: Nygatan 11/Fabriksgatan 12 B

Anl. art +

Ev. ändr.:

Litteratur:

Större unders:

Hus n:r	Husets funktion	Bygg mtrs.	Fasad mtrl.	Färg	Tak täckn.	Byggnadsår
I	.BostadshusB.	GLL/SLP	VitP.
II	.BostadshusB.	Futs/LFS	Gr/VitP.
III
IV
V
VI
VII

Dateringsgrupp: Hus n:r

Planskiss:

1750-1800

1800-1850

1850-1900 . . I

1900-1930 . . II

1930-1970



Värmlands museum BYGGNAD SINVENTERING 1972. S-län.

Kommun: . Arvika
 Kvarter: . Älgen 6
 Gata: . Viksgatan 13-15
 Anl. art +
 Ev. ändr.:
 Litteratur:

Inv. datum:
 Filmnummer: 24:8-9
 Karta:

Större unders:

Hus n:r	Husets funktion	Bygg mtrs.	Fasad mtrl.	Färg	Tak täckn.	Byggnadsår
I	Bostadshus		Tg/Puts	Vit/Gr	F	
II	Bostadshus		Puts	Gr	P	
III					
IV					
V					
VI					
VII					

Dateringsgrupp: Hus n:r

Planskiss:

- 1750-1800
- 1800-1850
- 1850-1900
- 1900-1930
- 1930-1970 . . I, II



Värmlands museum BYGGNAD SINVENTERING 1972. S-län.
Arvika

Inv. datum: 20:..

Kommun: Greven 1

Filmnummer: 31-32

Kvarter: Nygatan 12/Fabriksgatan 11.

Karta:

Gata: . . . f.d. Arvika Vagnfabrik

Anl. art +

Ev. ändr.:

Litteratur:

Större unders:

Hus n:r	Husets funktion	Bygg mtrs.	Fasad mtrl.	Färg	Tak täckn.	Byggnadsår
	f.d. Fabrik	Tg		R	P	1902
I
II
III
IV
V
VI
VII

Dateringsgrupp: Hus n:r

Planskiss:

1750-1800

1800-1850

1850-1900

1900-1930

1930-1970

I

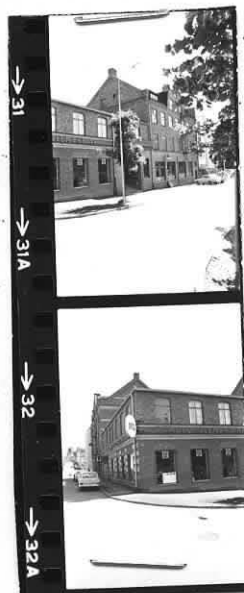

Värmlands museum BYGGNAD SINVENTERING 1972. S-län.

Kommun: **Arvika**
 Kvarter: **Greven 6**
Kyrkogatan 10-12
 Gata:
 Anl. art +
 Ev. ändr.:
 Litteratur:

Inv. datum:
 Filmnummer: **20:29**
30
 Karta:

Större unders:

Hus n:r	Husets funktion	Bygg mtrs.	Fasad mtrl.	Färg	Tak täckn.	Byggnadsår
	Bostadshus/kontor					
I
II
III
IV
V
VI
VII

Dateringsgrupp: Hus n:r

Planskiss:

- 1750-1800
- 1800-1850
- 1850-1900
- 1900-1930
- 1930-1970 **I**



Värmlands museum BYGGNAD SINVENTERING 1972. S-län.

Inv. datum:

Kommun: . Arvika

Filmnummer: . 23. 20. / 19

Kvarter: . Renen 1.

Karta:

Gata: Tingsgatan 7 B

Anl. art +

Ev. ändr.:

Litteratur:

Större unders:

Hus n:r	Husets funktion	Bygg mtrs.	Fasad mtrl.	Färg	Tak täckn.	Byggnadsår
I	Bostad	B	Rapp	Gr	P
II	Bostad/uthus	Tg	Puts	Gr	P
III
IV
V
VI
VII

Dateringsgrupp: Hus n:r

Planskiss:

1750-1800

1800-1850

1850-1900

1900-1930

1930-1970 . . . I, II



Värmlands museum BYGGNAD SINVENTERING 1972. S-län.

Inv. datum:

Kommun: . . . Arvika

Filmnummer: . 23.21-22

Kvarter: . . . Renen 2

Karta:

Gata: . . . Tingsgatan 7 A

Anl. art +

Ev. ändr.:

Litteratur:

Större unders:

Hus n:r	Husets funktion	Bygg mtrs.	Fasad mtrl.	Färg	Tak täckn.	Byggnadsår
I	Bostad	B	Rapp	Gul	SK
II	Bostad (gårdar)	B	SSP	Gul	P
III
IV
V
VI
VII

Dateringsgrupp: Hus n:r

Planskiss:

1750-1800

1800-1850

1850-1900

1900-1930 . . . I, II

1930-1970



Värmlands museum BYGGNAD SINVENTERING 1972 S-län.

Inv. datum:

Kommun: Arvika

Filmnummer: 23123

Kvarter: Renen 7 och 4

Karta:

Gata: Styckarvägen 17-19

Anl. art +

Ev. ändr.:

Litteratur:

Större unders:

Hus n:r	Husets funktion	Bygg mtrs.	Fasad mtrl.	Färg	Tak täckn.	Byggnadsår
I	<u>Bostad</u>		<u>Tg</u>	<u>Vit</u>	<u>P</u>	
II						
III						
IV						
V						
VI						
VII						

Dateringsgrupp: Hus n:r

Planskiss:

1750-1800

1800-1850

1850-1900

1900-1930

1930-1970 I



Värmlands museum BYGGNAD SINVENTERING 1972. S-län.

Inv. datum:

Kommun: . . . Arvika

Filmnummer: 24:9A-10

Kvarter: . . . Katten 7

Karta:

Gata: . . . Viksgatan 14-16

Anl, art +

Ev. ändr.:

Litteratur:

Större unders:

Hus n:r	Husets funktion	Bygg mtrs.	Fasad mtrl.	Färg	Tak täckn.	Byggnadsår
I	Bostadshus		Tg	Gul	P	1960
II						
III						
IV						
V						
VI						
VII						

Dateringsgrupp: Hus n:r

Planskiss:

1750-1800

1800-1850

1850-1900

1900-1930

1930-1970 I



Värmlands museum BYGGNAD SINVENTERING 1972. S-län.

Kommun: . . . Arvika

Kvarter: . . . Katten 2

Gata: . . . Skolgatan

Anl. art +

Ev. ändr.:

Litteratur:

Inv. datum:

Filmnummer: 24/11-16

Karta:

Större unders:

Hus n:r	Husets funktion	Bygg mtrs.	Fasad mtrl.	Färg	Tak täckn.	Byggnadsår
I	.BostadshusB. . .	Rapp . .	Bg . .	.2T
II	.BostadshusB. . .	SPS . .	BLÅ . .	.SK
III	.Uthus	SLP . .	RP
IV
V
VI
VII

Dateringsgrupp: Hus n:r

1750-1800

1800-1850

1850-1900 . . . II

1900-1930 . . . I

1930-1970

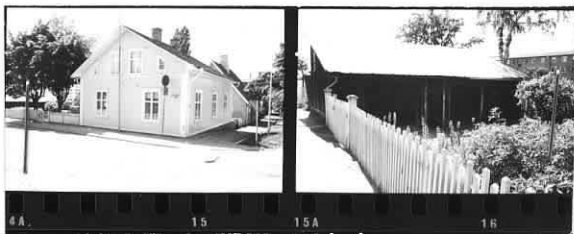
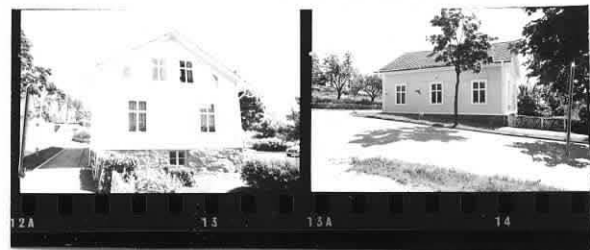

Planskiss:

Värmlands museum BYGGNAD SINVENTERING 1972. S-län.

Inv. datum:

Kommun: Arvika

Filmnummer: 25:6-8A

Kvarter: Hammaren 1

Karta:

Gata: Tingsgatan 3/Styckåsgatan 20

Anl. art +

Ev. ändr.:

Litteratur:

Större unders:

Hus n:r	Husets funktion	Bygg mtrs.	Fasad mtrl.	Färg	Tak täckn.	Byggnadsår
I	<u>Bostad</u>	<u>B</u>	<u>LFS/SSP</u>	<u>Vit</u>	<u>P</u>
II	<u>Uthus</u>	<u>B</u>	<u>Puts</u>	<u>Bg</u>	<u>2T</u>
III
IV
V
VI
VII

Dateringsgrupp: Hus n:r

Planskiss:

1750-1800

1800-1850

1850-1900

1900-1930 I

1930-1970



Värmlands museum BYGGNAD SINVENTERING 1972. S-län.

Inv. datum:

Kommun: Arvika

Filmnummer: 25

3-5A

Kvarter: Hammaren 2

Karta:

Gata: Parkgatan 19

Anl. art +

Ev. ändr.:

Litteratur:

Större unders:

Hus n:r	Husets funktion	Bygg mtrs.	Fasad mtrl.	Färg	Tak täckn.	Byggnadsår
I	<u>Bostadshus</u>		<u>SLL</u>	<u>Br</u>	<u>2T</u>	
II	<u>Uthus</u>		<u>SSP</u>	<u>Bgl</u>	<u>Papp</u>	
III						
IV						
V						
VI						
VII						

Dateringsgrupp: Hus n:r

Planskiss:

- 1750-1800
- 1800-1850
- 1850-1900
- 1900-1930
- 1930-1970 . . . I



Värmlands museum BYGGNADSINVENTERING 1972. S-län.

Inv. datum:

Kommun: **Arvika**

Filmnummer: **24:**

Hammaren 3

35-37

Kvarter:

Karta:

Parkgatan 17

Gata:

Anl. art +

Ev. ändr.:

Litteratur:

Större unders:

Hus n:r	Husets funktion	Bygg mtrs.	Fasad mtrl.	Färg	Tak täckn.	Byggnadsår
I	Bostad		Puts	Bg	P	
II	Uthus		SSP	R	P	
III						
IV						
V						
VI						
VII						

Dateringsgrupp: Hus n:r

Planskiss:

- 1750-1800
- 1800-1850
- 1850-1900
- 1900-1930 **I**
- 1930-1970



Värmlands museum BYGGNAD SINVENTERING 1972. S-län.

Inv. datum:

Kommun: **Arvika**

Filmnummer: **25**
10-131

Kvarter: **Hammaren 4**

Karta:

Gata: **Styckåsgatan 18**

Anl. art +

Ev. ändr.:

Litteratur:

Större unders:

Hus n:r	Husets funktion	Bygg mtrs.	Fasad mtrl.	Färg	Tak täckn.	Byggnadsår
I	Bostadshus	LFS/SFS	Bg/vit	P		
II	Uthus	SSP	R	P		
III						
IV						
V						
VI						
VII						

Dateringsgrupp: Hus n:r

Planskiss:

1750-1800

1800-1850

1850-1900

1900-1930 **I**

1930-1970



Värmlands museum BYGGNAD SINVENTERING 1972. S-län.

Inv. datum:

Kommun: **Arvika**

Filmnummer: **24**...

Kvarter: **Städet 2**

Karta: **30A-33**

Gata: **Parkgatan 15**

Anl. art +

Ev. ändr.:

Litteratur:

Större unders

Hus n:r	Husets funktion	Bygg mtrs.	Fasad mtrl.	Färg	Tak täckn.	Byggnadsår
I	Bestad	B	LFS/SPS	Vit	P
II
III
IV
V
VI
VII

Dateringsgrupp: Hus n:r

Planskiss:

1750-1800

1800-1850

1850-1900

1900-1930 **.I**

1930-1970

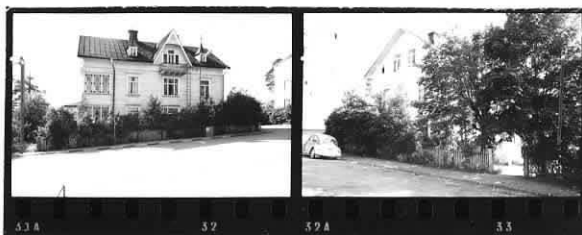

53 A

32

59 A

33

Värmlands museum BYGGNADSINVENTERING 1972. S-län.

Inv. datum:

Kommun: Arvika

Filmnummer: 24!
21-24

Kvarter: Turbinen 1

Karta:

Gata: Fabriksgatan 3

Anl. art +

Ev. ändr.:

Litteratur:

Större unders:

Hus n:r	Husets funktion	Bygg mtrs.	Fasad mtrl.	Färg	Tak täckn.	Byggnadsår
I	Bostad	B	LFS	Vit	P	1907 flyttat till.nuv.tomt
II	Garage	B	SLL	Br	P	
III						
IV						
V						
VI						
VII						

Dateringsgrupp: Hus n:r

Planskiss:

1750-1800

1800-1850

1850-1900 I

1900-1930

1930-1970



Värmlands museum BYGGNADSINVENTERING 1972. S-län.

Inv. datum:

Kommun: **Arvika**

Filmnummer: **24:16-20**

Kvarter: **Turbinen 2**

Karta:

Gata: **Fabriksgatan**

Anl. art +

Ev. ändr.:

Litteratur:

Större unders:

Hus n:r	Husets funktion	Bygg mtrs.	Fasad mtrl.	Färg	Tak täckn.	Byggnadsår
I	Bostad	B.	LFS. ..	Vit ..	P.
II	Garage	Puts ..	Vit ..	P.
III
IV
V
VI
VII

Dateringsgrupp: Hus n:r

Planskiss:

1750-1800

1800-1850

1850-1900

1900-1930 **I**

1930-1970



Värmlands museum BYGGNAD SINVENTERING 1972. S-län.

Inv. datum:

Kommun: **Arvika**

Filmnummer: **24**...

Kvarter: **Turbinen 3**

Karta: **24A-29**

Gata: **Parvgatan**

Anl. art +

Ev. ändr.:

Litteratur:

Större unders

Hus n:r	Husets funktion	Bygg mtrs.	Fasad mtrl.	Färg	Tak täckn.	Byggnadsår
I	Bostad	B	LFS	Vit	2T
II	Garage	Pats	Vit	Papp
III
IV
V
VI
VII

Dateringsgrupp: Hus n:r

Planskiss:

1750-1800

1800-1850

1850-1900

1900-1930 **I**

1930-1970

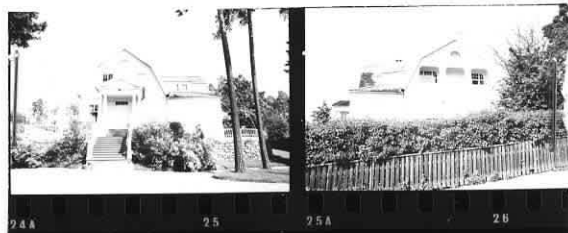

Värmlands museum BYGGNADSINVENTERING 1972. S-län.

Inv. datum:

Kommun: **Arvika**

Filmnummer: **28:9-10**

Ingenjören 1

Kvarter:

Karta:

Tivoligatan 10

Gata:

Anl. art +

Ev. ändr.:

Litteratur:

Större unders.

Hus n:r	Husets funktion	Bygg mtrs.	Fasad mtrl.	Färg	Tak täckn.	Byggnadsår
I	Bostad	B	Rapp	Gr	2T	1925
II						
III						
IV						
V						
VI						
VII						

Dateringsgrupp: Hus n:r

Planskiss:

1750-1800

1800-1850

1850-1900

1900-1930 **I**

1930-1970

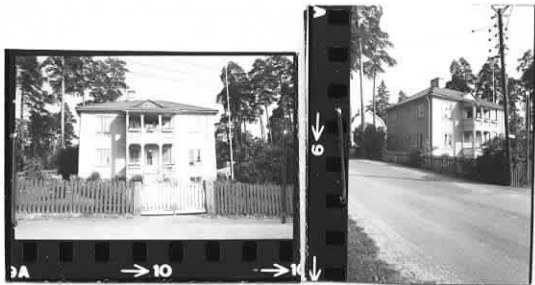

Värmlands museum BYGGNAD SINVENTERING 1972. S-län.

Inv. datum:

Kommun: .Arvika

Filmnummer: 29.11.

Kvarter: .Ingenjören 2

Karta:

Gata: . .Landsvägsgatan 5

Anl. art +

Ev. ändr.:

Litteratur:

Större unders:

Hus n:r	Husets funktion	Bygg mtrs.	Fasad mtrl.	Färg	Tak täckn.	Byggnadsår
I	BostadB.Rapp	Gr.2T
II
III
IV
V
VI
VII

Dateringsgrupp: Hus n:r

Planskiss:

1750-1800

1800-1850

1850-1900

1900-1930 . .I.

1930-1970



Värmlands museum BYGGNAD SINVENTERING 1972. S-län.

Inv. datum:

Kommun: . Arvika

Filmnummer: 28:12

Kvarter: . Ingenjören 3

Karta:

Gata: . . Landsväggsgatan 3

Anl. art +

Ev. ändr.:

Litteratur:

Större unders

Hus n:r	Husets funktion	Bygg mtrs.	Fasad mtrl.	Färg	Tak täckn.	Byggnadsår
I	Bostad	B.	Rapp	Gul	2T	1925-30
II
III
IV
V
VI
VII

Dateringsgrupp: Hus n:r

Planskiss:

1750-1800

1800-1850

1850-1900

1900-1930 . . I

1930-1970



Värmlands museum BYGGNAD SINVENTERING 1972. S-län.

Inv. datum:

Kommun: . **Arvika**

Filmnummer: **28:13/4**

Kvarter: . **Ingenjören 4**

Karta:

Gata: . **Landsväggsgatan 1/Museigatan 5**

Anl. art +

Ev. ändr.:

Litteratur:

Större unders:

Hus n:r	Husets funktion	Bygg mtrs.	Fasad mtrl.	Färg	Tak täckn.	Byggnadsår
I	Bostad	B	Rapp	Gr	2T
II
III
IV
V
VI
VII

Dateringsgrupp: Hus n:r

Planskiss:

1750-1800

1800-1850

1850-1900

1900-1930 . . **I**

1930-1970



Värmlands museum BYGGNAD SINVENTERING 1972. S-län.

Inv. datum:

Kommun: **Arvika**

Filnummer: **28:15-16**

Ingenjören 5

Kvarter:

Karta:

Museigatan 3

Gata:

Anl. art +

Ev. ändr.:

Litteratur:

Större unders:

Hus n:r	Husets funktion	Bygg mtrs.	Fasad mtrl.	Färg	Tak täckn.	Byggnadsår
I	Bostad	B	Rapp	Gul	2T
II
III
IV
V
VI
VII

Dateringsgrupp: Hus n:r

Planskiss:

1750-1800

1800-1850

1850-1900

1900-1930 **I**

II

1930-1970



Värmlands museum BYGGNAD SINVENTERING 1972. S-län.

Inv. datum:

Kommun: Arvika

Filmnummer: 28:17-18

Kvarter: Ingenjören 6

Karta:

Gata: Styckåsvägen 2

Anl. art +

Ev. ändr.:

Litteratur:

Större unders:

Hus n:r	Husets funktion	Bygg mtrs.	Fasad mtrl.	Färg	Tak täckn.	Byggnadsår
I	Bostad	B	Rapp	Grå	2T	
II						
III						
IV						
V						
VI						
VII						

Dateringsgrupp: Hus n:r

Planskiss:

1750-1800

1800-1850

1850-1900

1900-1930

1930-1970 I



18



17

Värmlands museum BYGGNAD SINVENTERING 1972. S-län.

Inv. datum:

Kommun: **Arvika**

Filmnummer: **28:19-20**

Kvarter: **Ingenjören 7**
Styckåsvägen 4

Karta:

Gata:

Anl. art +

Ev. ändr.:

Litteratur:

Större unders:

Hus n:r	Husets funktion	Bygg mtrs.	Fasad mtrl.	Färg	Tak täckn.	Byggnadsår
I	Bostad	B	Rapp.	Vit.	2T.
II
III
IV
V
VI
VII

Dateringsgrupp: Hus n:r

Planskiss:

1750-1800

1800-1850

1850-1900

1900-1930 . . **I**

1930-1970



Värmlands museum BYGGNAD SINVENTERING 1972. S-län.

Inv. datum:

Kommun: **Arvika**

28:21
Filnummer:

Ingenjören 3

Kvarter:

Karta:

Styckåsyägen 8

Gata:

Anl. art +

Ev. ändr.:

Litteratur:

Större unders.

Hus n:r	Husets funktion	Bygg mtrs.	Fasad mtrl.	Färg	Tak täckn.	Byggnadsår
I	Bostad	B	Rapp	Bg	Bt	
II						
III						
IV						
V						
VI						
VII						

Dateringsgrupp: Hus n:r

Planskiss:

1750-1800

1800-1850

1850-1900

1900-1930 **I**

1930-1970



Värmlands museum BYGGNAD SINVENTERING 1972. S-län.

Inv. datum:

Kommun: . Arvika

Filnummer: 28:22-23

Kvarter: . Ingenjören 9

Karta:

Styckåsvägen 10

Gata:

Anl. art +

Ev. ändr.:

Litteratur:

Större unders:

Hus n:r	Husets funktion	Bygg mtrs.	Fasad mtrl.	Färg	Tak täckn.	Byggnadsår
I	Bostad	B	Rapp.	Gal.	2T.	1920-tal.
II
III
IV
V
VI
VII

Dateringsgrupp: Hus n:r

Planskiss:

1750-1800

1800-1850

1850-1900

1900-1930 . I

1930-1970



Värmlands museum BYGGNAD SINVENTERING 1972. S-län.

Inv. datum:

Kommun: Arvika

Filmnummer: 38-26-27

Kvarter: Ingepjären 10

Karta:

Gata: Tivolivägen 8

Anl. art +

Ev. ändr.:

Litteratur:

Större unders:

Hus n:r	Husets funktion	Bygg mtrs.	Fasad mtrl.	Färg	Tak täckn.	Byggnadsår
I	Bostad.	B	Rapp	Grön	2T
II
III
IV
V
VI
VII

Dateringsgrupp: Hus n:r

Planskiss:

1750-1800

1800-1850

1850-1900

1900-1930 . I

1930-1970



Värmlands museum BYGGNAD SINVENTERING 1972. S-län.

Inv. datum:
28:24-25

Kommun: Arvika

Filnummer:

Ingenjören 11

Kvarter: Styckåsvägen 6

Karta:

Gata:

Anl. art +

Ev. ändr.:

Litteratur:

Större unders.

Hus n:r	Husets funktion	Bygg mtrs.	Fasad mtrl.	Färg	Tak täckn.	Byggnadsår
I	Bostad	B	Rapp	Gul	2T	
II						
III						
IV						
V						
VI						
VII						

Dateringsgrupp: Hus n:r

Planskiss:

1750-1800

1800-1850

1850-1900

I

1900-1930

1930-1970



Värmlands museum BYGGNAD SINVENTERING 1972. S-län.

Inv. datum:

28:28

Kommun: **Arvika**

Filmnummer:

Köpmannen 1

Kvarter:

Karta:

Styckåsvägen 7

Gata:

Anl. art +

Ev. ändr.:

Litteratur:

Större unders:

Hus n:r	Husets funktion	Bygg mtrs.	Fasad mtrl.	Färg	Tak täckn.	Byggnadsår
I	Bostad	B	Rapp	Gul	IT
II
III
IV
V
VI
VII

Dateringsgrupp: Hus n:r

Planskiss:

1750-1800

1800-1850

1850-1900

1900-1930 **I**

1930-1970



Värmlands museum BYGGNAD SINVENTERING 1972. S-län.

Inv. datum:

Kommun: • Arvika •

Filmnummer: 29-31
28:27-31

Kvarter: Köpmannen 2

Karta:

Gata: Tivoligatan 2

Anl. art +

Ev. ändr.:

Litteratur:

Större unders:

Hus n:r	Husets funktion	Bygg mtrs.	Fasad mtrl.	Färg	Tak täckn.	Byggnadsår
I	Bostad.	B	Rapp.	Bg	ET.
II
III
IV
V
VI
VII

Dateringsgrupp: Hus n:r

Planskiss:

1750-1800

1800-1850

1850-1900

1900-1930

1930-1970



Värmlands museum BYGGNAD SINVENTERING 1972. S-län.

Inv. datum:

Kommun: Arvika

Filmnummer: 28:32

Kvarter: Köpmannen 3

Karta:

Gata: Styckåsvägen 5

Anl. art +

Ev. ändr.:

Litteratur:

Större unders:

Hus n:r	Husets funktion	Bygg mtrs.	Fasad mtrl.	Färg	Tak täckn.	Byggnadsår
I	Bostad	B	Rapp	Rosa	2T	
II						
III						
IV						
V						
VI						
VII						

Dateringsgrupp: Hus n:r

Planskiss:

1750-1800

1800-1850

1850-1900

1900-1930 **I**

1930-1970



Värmlands museum BYGGNAD SINVENTERING 1972. S-län.

Inv. datum:

Kommun: Arvika

Filmnummer: 28-33

Kvarter: Köpmannen 4

Karta:

Gata: Styckåsvägen 3

Anl. art +

Ev. ändr.:

Litteratur:

Större undersökning

Hus n:r	Husets funktion	Bygg mtrs.	Fasad mtrl.	Färg	Tak täckn.	Byggnadsår
I	Bostad.	B . . .	Rapp. . .	Vit. . .	2T. . .	1920-tal:
II
III
IV
V
VI
VII

Dateringsgrupp: Hus n:r

Planskiss:

1750-1800

1800-1850

1850-1900

1900-1930 . . . I

1930-1970



Värmlands museum BYGGNAD SINVENTERING 1972. S-län.

Inv. datum: 28:34-35

Kommun: . Arwika

Filmnummer: (28:34,35)

Kvarter: . Köpmannen 5.

Karta:

Gata: . . Styckåsvägen.

Anl. art +

Ev. ändr.:

Litteratur:

Större unders:

Hus n:r	Husets funktion	Bygg mtrs.	Fasad mtrl.	Färg	Tak täckn.	Byggnadsår
I	Bostad	B	Rapp	Gul	IT
II
III
IV
V
VI
VII

Dateringsgrupp: Hus n:r

Planskiss:

1750-1800

1800-1850

1850-1900

1900-1930 . . I

1930-1970

