

Kommun KIL **Församling** St Kil **Datum** 830908

Fastighet Ransby 1:6 **Filz nr** KIL 85

Gårdens namn Ransby **Karta** 11321

Ad. art. Torp **Sign.** LK

Uppgiftsläsare **Ägarde erfarenhet**

Anteckningar Byggnaderna bildar en typisk torpasmiljö **Stomme**
 från 1800-talet **Fasad**
 **Taklägg.**

Hus	Husets funktion	Grund	Stomme	Fasad	Färg	Taklägg.	Byggn. år b, l, u	Kommentar
I	Boningshus	S	T	SLL	FR	2T	b ca 1860	
II	Bod	S	T	T	FR	STICK	---	
III	Uthuslänga	S	T/RV	T/SB	FR	TP/ET	---	Tillbyggt på senare tid
IV	Bod	S	T	T/SLP	FR	PA	---	
V	Bod	KS	T	SLL/T	FR	PA		Troligen hitflytta
VI								
VII								
VIII								
IX								

Stationsplan

Situationsplan

Kils kommun
St Kils församling

Ransby 1:6

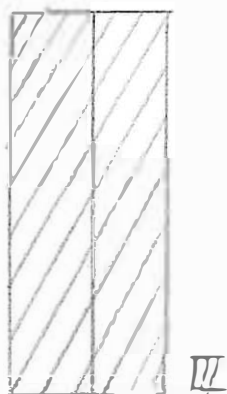
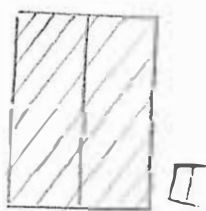
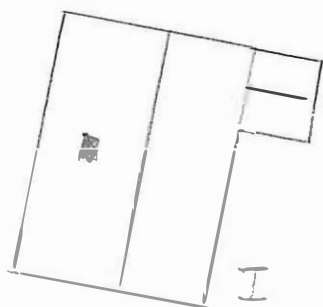
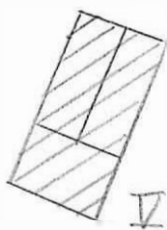

Kommun KIL Förhandling St. Kil Datum 830616

Fastighet Rud 1:58 Filnr KIL 22 :KIL 57

Grundplan Rud Karta 11311

Avl. art. Jordbruksfastighet Sign. LK

Uppgiftslösare Barbro Ahlstedt Åtgärder erfordras

Anteckningar stoms fasad takteckn.

Hus nr	Husets funktion	Grund mtr	Stoms	Fasad mtr	Färg	Takteckn.	Byggn. år b, l, u	Kommentar
I	Boningshus	S	T	SLL	V	PLANNJ SP	u ca 1800	Tillbyggd 1930
II	Boningshus	S	T	SLL	V	PLANNJ SP	..	
III	Uthus	S	RV	SB	FR	PA		
IV	Uthus	S	KS/RV	KS/SB	FR	ET		
V	Garage	S	S	SP	GR	TP		
VI	Ekonomibyggnad	BTG	RV	STP	S/R	TP		
VII	Ladugård	S	TE/RV	TE/SB	FR	SP		
VIII	Garage	S	RV	STP	GR	SP		
IX								
X								

Situationsplan

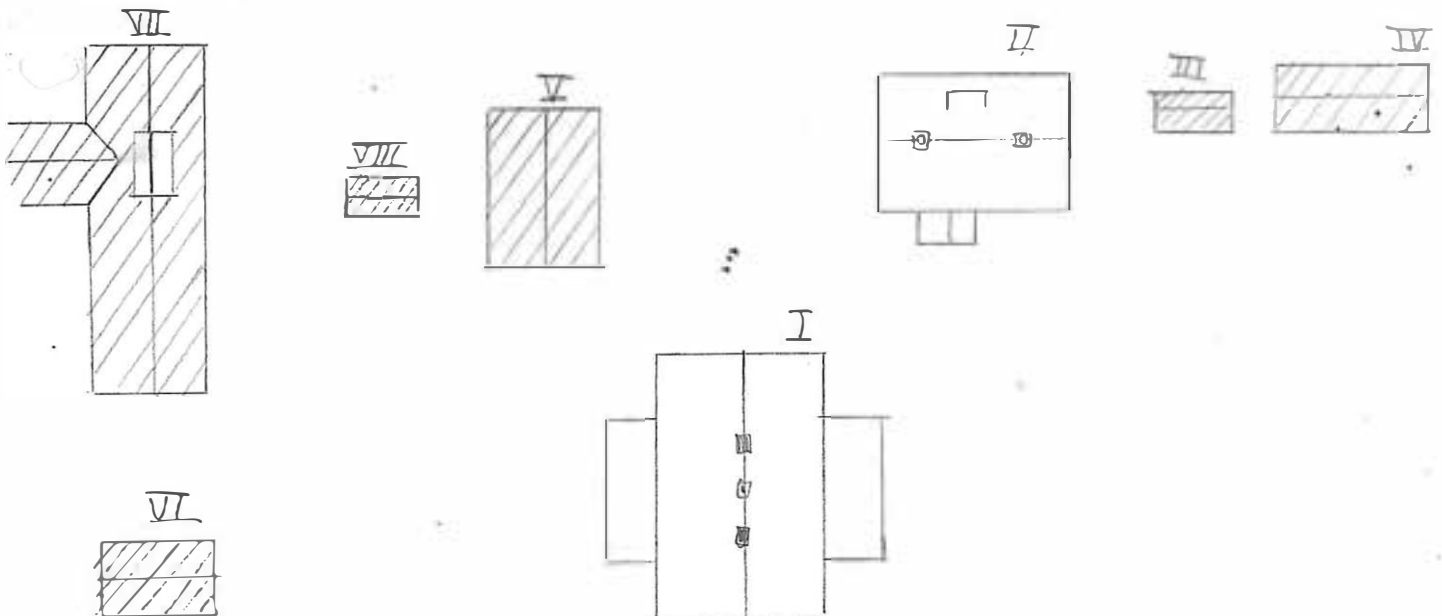

Kommun KIL **Förskoling** St Kil **Datum** 830621
Fastighet : Rudstorp 1:3 **File nr** KIL 24 . KIL 56
Grundskola **Karta** 11311
Anl. art. Jordbruksfastighet **Sign.** LK
Uppgiftsläsare Hanna Andersson **Åtgärder erfordras**
Anteckningar Boningshuset exteriört i ursprungsskick **stomme**
..... **fasad**
..... **taktäckn.**

Hus nr	Husets funktion	Grund mtr	Stomme	Fasad mtr	Färg	Tak- täckn.	Byggn. år b, l, u	Kommentar
I	Boningshus	S	T	SLL	V	SK	ca 1890	
II	Ladugårdslänga	S	T/TE/ RV	T/TE/ SB	FR	SFP	ca 1920	Aldre delen lika gammal som bonings- huset
III	Magasin	S	RV	SLL	FR	SP	ca 1955	
IV	Garage	S	RV	SLL	OF	SP		
V								
VI								
VII								
VIII								
IX								
X								

Situationsplan

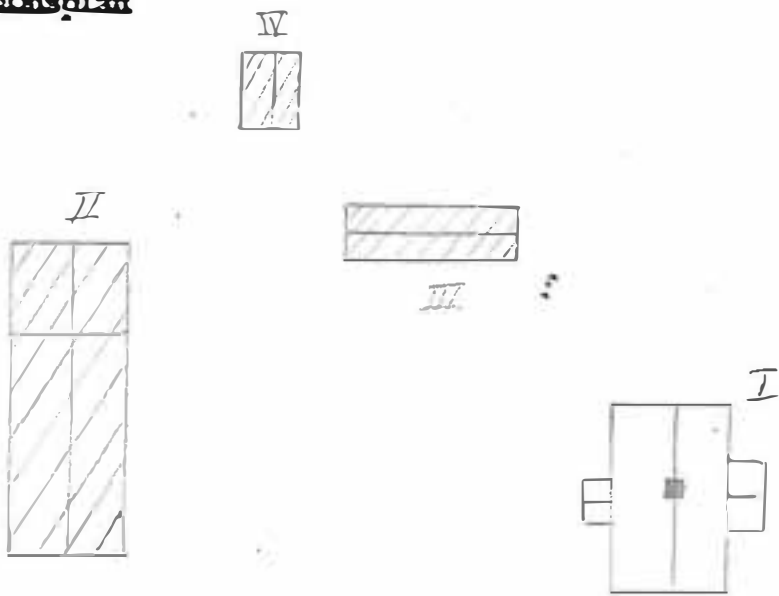

Kommun KIL **Förskaling** St Kil **Datum** 830621
Fastighet Rudstorp 1:19 **Film nr** KIL 24 KIL 56, KIL 57
Gårdstema **Karta** 11301
Anl. art. **Sign** LK
Uppgiftsläsare Dahlbäck **Åtgärder erfordras**
Anteckningar Extriören på boningshuset ej ändrat. Alla byggnader i behov av målning **Stomme**
..... **fasad**
..... **taktäckn.**

Hus nr.	Husets funktion	Grund mtr	Stomme	Fasad mtr	Färg	Taktäckn.	Byggn. år b, l, u	Kommentar
I	Boningshus	S	T	SLL	G	SK	u 1885	
II	Uthus	S	T/RV	T/SLL	FR	SPÅN		
III	Källare	S	S	S	-	SP		
IV	Uthuslänga	S	RV	SB	FR	SP		
V	Garage	S	RV	SB	FR	ET		
VI	Ladugårdslänga	S/KS	KS/T	T/KS/SB	FR	SP		
VII	Magasin	S	T	SLP	FR	SP		
VIII								
IX								
X								

Sidansplan

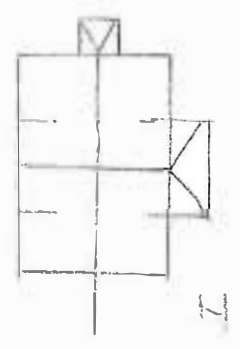
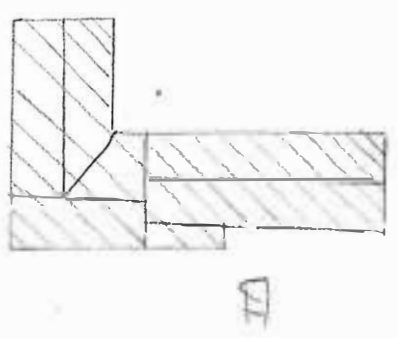
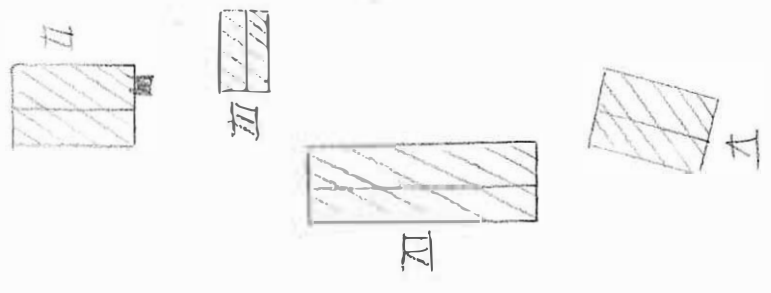

Kommun KIL **Förhandling** St Kil **Datum** 830621
Fastighet Rudstorp 1:21 **File nr** KIL 24 KIL 56
Grundnamn Rudstorp **Karta** 11301
Anl. art. F d jordbruksfastighet **Sign.** IK
Uppgiftsläsare **Åtgärder erfordras**
Anteckningar Tämligen i ursprungsskick frånsett ut- **stomme**
..... byggnad i so **fasad**
..... **tak**

Hus nr	Husets funktion	Grund mtr	Stomme	Fasad mtr	Färg	Tak-täckn.	Byggn. år b, l, u	Kommentar
I	Boningshus	S	T	SLL SB	V	2T	b ca 1850-1860	
II	Uthuslänga	S	RV	SB	FR	SP/2T		
III	Uthuslänga	S	TE/RV	TE/SLL	FR	TP		
IV								
V								
VI								
VII								
VIII								
IX								
X								

Situationsplan

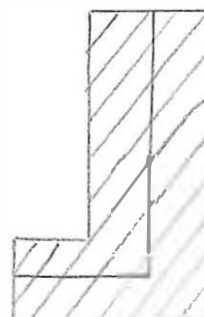
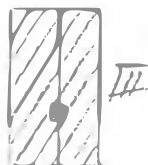
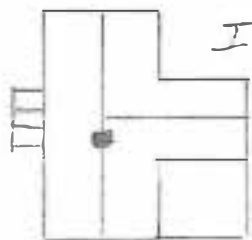

Kommun KIL **Förskoning** St Kil **Datum** B30621
Fastighet Rudstorp 1:22 **Film nr** KIL 24 KIL 56
Grundstamn Rudstorp **Karta** 11311
Anl. art. Jordbruksfastighet **Sign.** LK
Uppgiftslösare Fritiof Gustavsson **Åtgärder erfordras**
Anteckningar I originalskick med undantag av fönster och **stomme**
balkong **fasad**
..... **taktäckn.**

Hus nr	Husets funktion	Grund- mtr	Sto- mme	Fasad mtr	Färg	Tak- täckn.	Byggn. år b, l, u	Kommentar
I	Boningshus	S	T	SLL	G	SK	u ca 1850	Renoverad på 1950-talet
II	Ladugård	S	S/RV	SB	FR	ET		Tillbyggd
III	Förråd	S	Poros regel	SLL	FR	2T	u ca 1850	
IV								
V								
VI								
VII								
VIII								
IX								
X								

Situationsplan

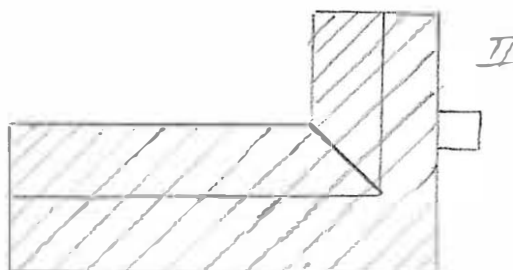
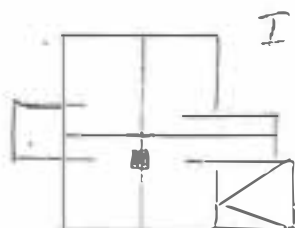

Kommun KIL Församling St Kil Datum 830602
 Fastighet Runnevål 1:3 Runnevålsvägen 3 Film nr KIL 9 KIL 69
 Gårdsnum Karta 11301
 Anl. art. Jordbruksfastighet Sign. LK
 Uppgiftslösare Fridolf Ernstsson Åtgärder erfordras
 Anteckningar stomme
 fasad
 taktäckn.

Hus nr	Husets funktion	Grund mtr	Stomme	Fasad mtr	Färg	Taktäckn.	Byggn. år b, l, u	Kommentar
I	Boningshus	S	T	SLL	GRÖ/G	SFP	u 1872	
II	Uthus	S	RV	SLL	FR	SP		
III	Ladugård	S	TE/RV	SB	V/FR	SP/S		
IV	Annan byggnad	S	RV	SLL	G	TP		
V								
VI								
VII								
VIII								
IX								
X								

Situationsplan

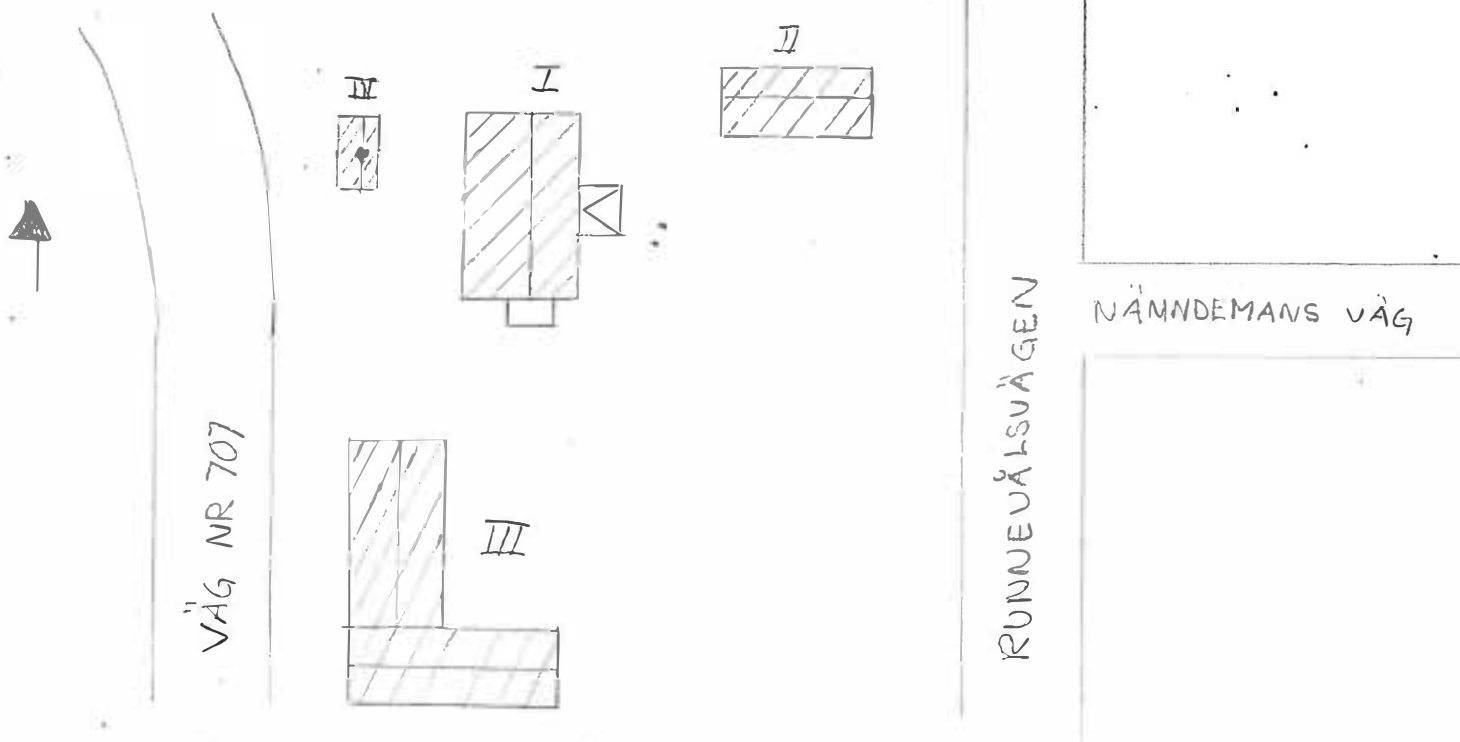

Kommun KIL Församling St Kil Datum 830602
 Fastighet Runnevål 1:15 Runnevålsvägen 13 Film nr KIL 10 . KIL 69
 Gårdstyp Kartor 11301
 Anl. art. Egna hem Sign. IK
 Uppgiftsläsare Åtgärder erfordras
 Anmärkningar stomme
 fasad
 takteckn.

Hus nr	Husets funktion	Grund mtr	Stomme	Fasad mtr	Färg	Takteckn.	Byggn. år b, l, u	Kommentar
I	Boningshus	S	T	LSF	R	2T	b. omkring 1900	
II	Uthuslänga	S	RV	SB	FR	SD		
III								
IV								
V								
VI								
VII								
VIII								
IX								
X								

Situationsplan

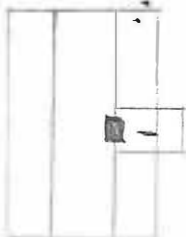

Kommun KIL Församling St Kil Datum 830602
 Fastighet : Runnevål 1:29 Runnevålsvägen 10 Film nr KIL 10 KIL 69
 Gårdsnamn Karta 11301
 Anl. art. Sign. LK
 Uppgiftsläsare Arvid Magnusson Åtgärder erfordras
 Anmärkningar Vålbevarad och i ursprungsskick med undan-
 tag av en del fönster stomme
 fasad
 taktäckn.

Hus nr	Husets funktion	Grund mtr	Stomme	Fasad mtr	Färg	Tak-täckn.	Byggn. år b, l, u	Kommentar
I	Boningshus	S	KNUBB	SLL	FR	2T	u 1909	Delvis bytta fönster
II	Uthus	S	RV	SLP	FR	SP/TP	u 1909	
III	Garage	S	RV	SLP	FR	SP		
IV								
V								
VI								
VII								
VIII								
IX								
X								

Situationsplan



RUNNEVÅLSVÄGEN

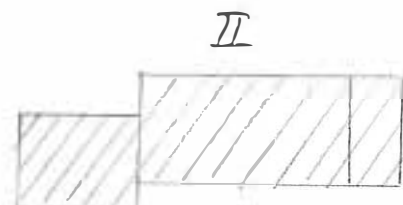
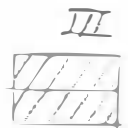
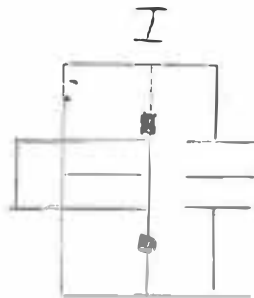

Kommun KIL Församling St Kil Datum 830602
 Fastighet Runnevål 1:53 Runnevålsvägen 14 Film nr KYL 10, KIL 69
 Gårdstyp Kartor 11301
 Anl. art. Sign. LK
 Uppgiftsläsare Åtgärder erfordras
 Anmärkningar stomme
 fasad
 taktekn.

Hus nr	Husets funktion	Grund mtr	Stomme	Fasad mtr	Färg	Tak-tekn.	Byggn. år b, i, u	Kommentar
I	Boningshus	S	T	SLL	G	2T	Början på 1900-talet	
II	Uthuslänga	S	RV	SLL	FR	SP		
III								
IV								
V								
VI								
VII								
VIII								
IX								
X								

Situationsplan

Runnevålsvägen

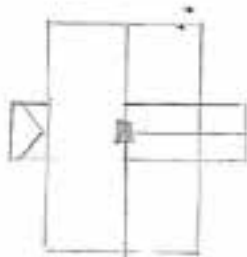

I

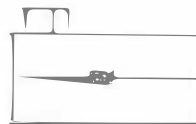

II

Kommun ... KIL Församling ... St. Kil Datum ... 830602

Fastighet ... Runnevål 1:68 Runnevålsvägen 1 Film nr ... KIL 9 KIL 70

Gårdstamn Karta ... 11301

Anl. art. ... Egna hem Sign. ... LK

Uppgiftsläsare ... Aina Ernstsson Åtgärder erfordras

Anteckningar ... Utvändigt renoverad. Bytta fönster samt stomme
lockpanel fasad
..... takräckn.

Hus nr	Husets funktion	Grund mtr	Stomme	Fasad mtr	Färg	Takräckn.	Byggn. år b, l, u	Kommentar
I	Boningshus	BTG	T	SLP	R	2T	u 1925	
II	Boningshus	S	T	SFP/SLE	FR	2T	1870-talet ^u	F d stall
III	Gäststuga	S	T	SLP	FR	2T	1800-talet	F d magasin
IV	Förråd	S	RV	SLL	FR	SP		F d hönshus
V								
VI								
VII								
VIII								
IX								
X								

Situationsplan

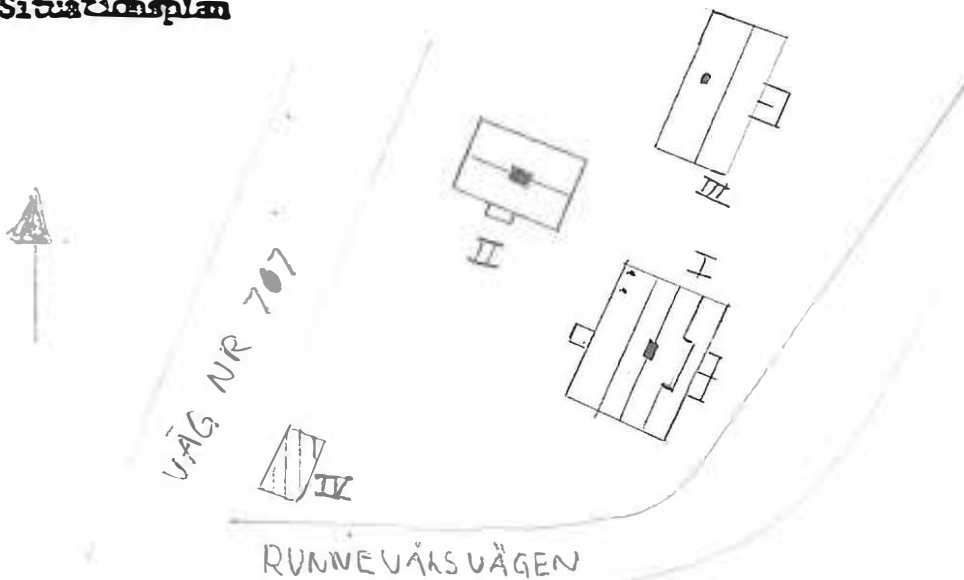

Kommun KIL Församling St Kil Datum 830603

Fastighet - Runnevålen 1:6 Film nr KIL 11. KIL 61

Gårdstyp Karta 11301

Anl. art. Hembygdsgård Sign. LK

Uppgiftsläsare Åtgärder erfordras

Anteckningar Hembygdsgården flyttad från Bondestad stomme
 omkring 1945 fasad
 takteckn.

Hus nr	Husets funktion	Grund mtr	Stomme	Fasad mtr	Färg	Takteckn.	Byggn. år b, l, u	Kommentar
I	Huvudbyggnad	S	T	SLP	FR	2T	b Mitten av 1800-talet	
II	Nybyggnad	BTG	RV	SLP	FR	1T	b 1970-talet	
III	Loftgångsbod	S	T	T	FR	1T	Mitten av	1800-talet
IV	Loge	S	T	T	FR	1T	"	
V								
VI								
VII								
VIII								
IX								
X								

Situationsplan

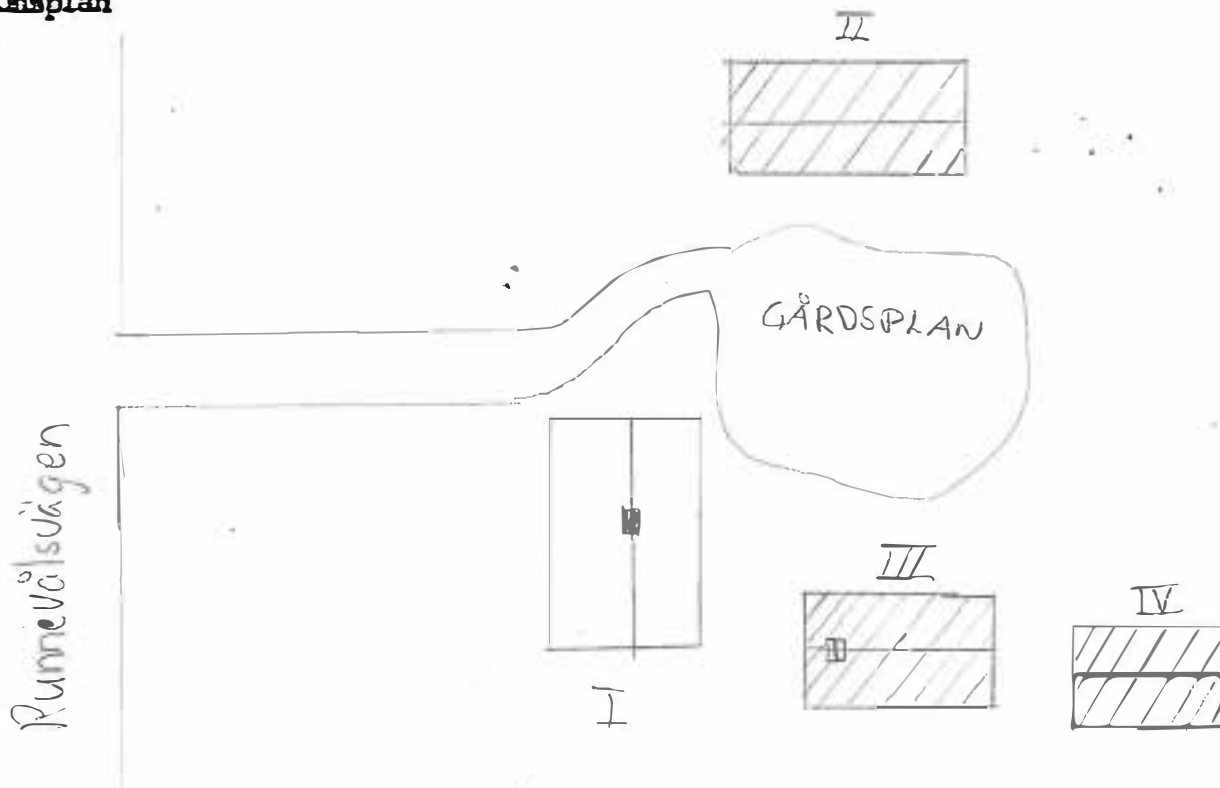

Kommun KIL Församling St Kil Datum 830603
 Fastighet Runnevålen 1:16 Runnevålsvägen 15 Film nr KIL 10 KIL 69
 Gårdstyp Karta 11301
 Anl. art. Egna hem Sign. LK
 Uppgiftsläsare Åtgärder erfordras
 Anteckningar stomme
 fasad
 taktekn.

Hus nr	Husets funktion	Grund mtr	Stomme	Fasad mtr	Färg	Tak- tekn.	Byggn. år b, l, u	Kommentar
I	Boningshus	S	T	SLL	G	SFP	b ca 1880-talet	
II	Uthuslänga	S	RV	SLL	FR	SP		
III								
IV								
V								
VI								
VII								
VIII								
IX								
X								

Situationsplan

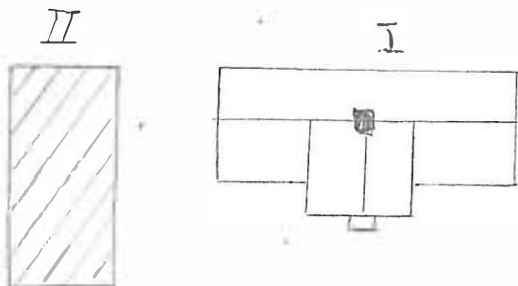

Runnevålsvägen

Kommun KIL Församling St Kil Datum . 830603
 Fastighet - Runnevålen 1:22 Runnevålsvägen 36 Filnr KIL 1.1 KIL 61
 Gårdsnamn Karta 11301
 Anl. art. Sign. LK
 Uppgiftslinje Åtgärder erfordras
 Anteckningar stomme
 fasad
 takäckn.

Hus nr	Husets funktion	Grund mtr	Stomme	Fasad mtr	Färg	Tak-äckn.	Byggn. år b, l, u	Kommentar
I	Boningshus	S	T	LSF	FR	SP	b ca 1900	Målning baksida
II	Garage	S	RV	SSL	FR	SP		
III	Uthus	S	RV	SSL	FR	2T		Bör målas
IV								
V								
VI								
VII								
VIII								
IX								
X								

Situationsplan

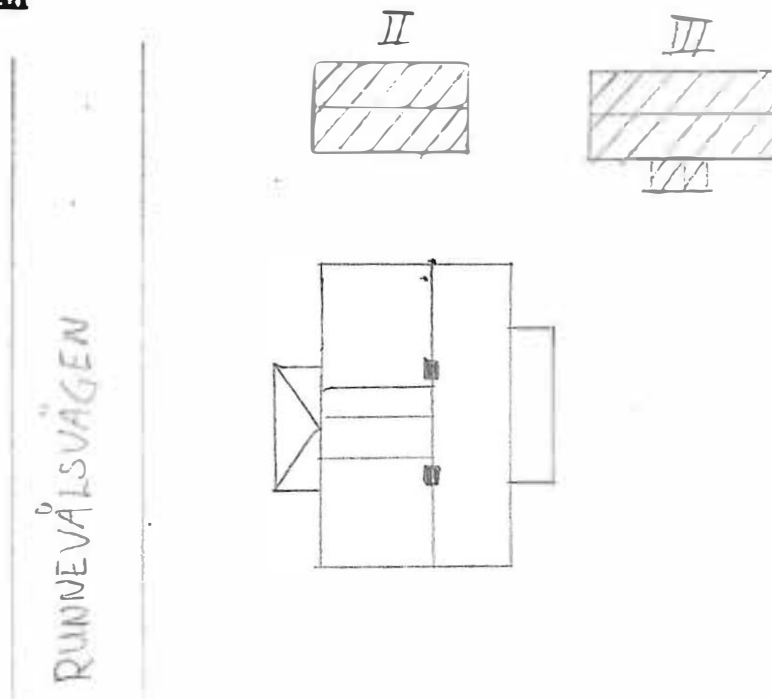

Kommun .. KIL..... Församling St. Kil..... Datum .. 830602.....
 Fastighet Runnevälen.1:26..... Runnevålsvägen.24..... Film nr KIL.10:KIL.69...
 Gårdstamn Karta .. 11301.....
 Anl. art. Sign. LK.....
 Uppgiftsläsare Susanna Nordahl Åtgärder erfordras
 Anmärkningar stomme
 fasad
 takteckn.

Hus nr	Husets funktion	Grund mtr	Stomme	Fasad mtr	Färg	Takteckn.	Byggn. år b, l, u	Kommentar
I	Boningshus	S/BTG	T	SLL	GR	2T	u 1890	
II	Ekonomibyggnad	S	RV	SLL	GR	PA		
III								
IV								
V								
VI								
VII								
VIII								
IX								
X								

Situationsplan

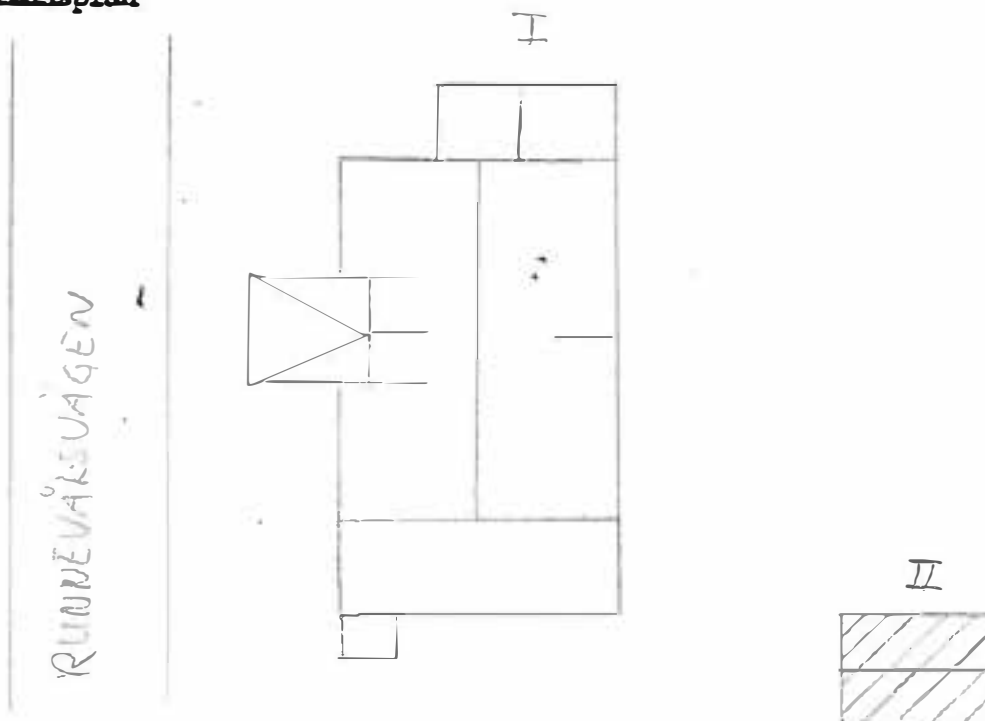

Kommun KIL Församling St KIL Datum 830601
 Fastighet Runnevålen 1:37 Vikstavägen 5 Film nr KIL 9 · KIL 70
 Gårdsnamn Karta 11301
 Anl. art. Eterna hem Sign. LK
 Uppgiftsbearbetare Carl Axel Holmstrand Åtgärder erfordras
 Anmärkningar stomme
 fasad
 taktäckn.

Hus nr	Husets funktion	Grund mtr	Stomme	Fasad mtr	Färg	Taktäckn.	Byggn. år b, l, u	Kommentar
I	Boningshus	KS	T	SFP/LFP	V	SFP	u 1908	
II	Uthus	S	RV	SLL	FR	SP		
III	Garage	S	RV	SSE	BP	SP		
IV								
V								
VI								
VII								
VIII								
IX								
X								

Situationsplan

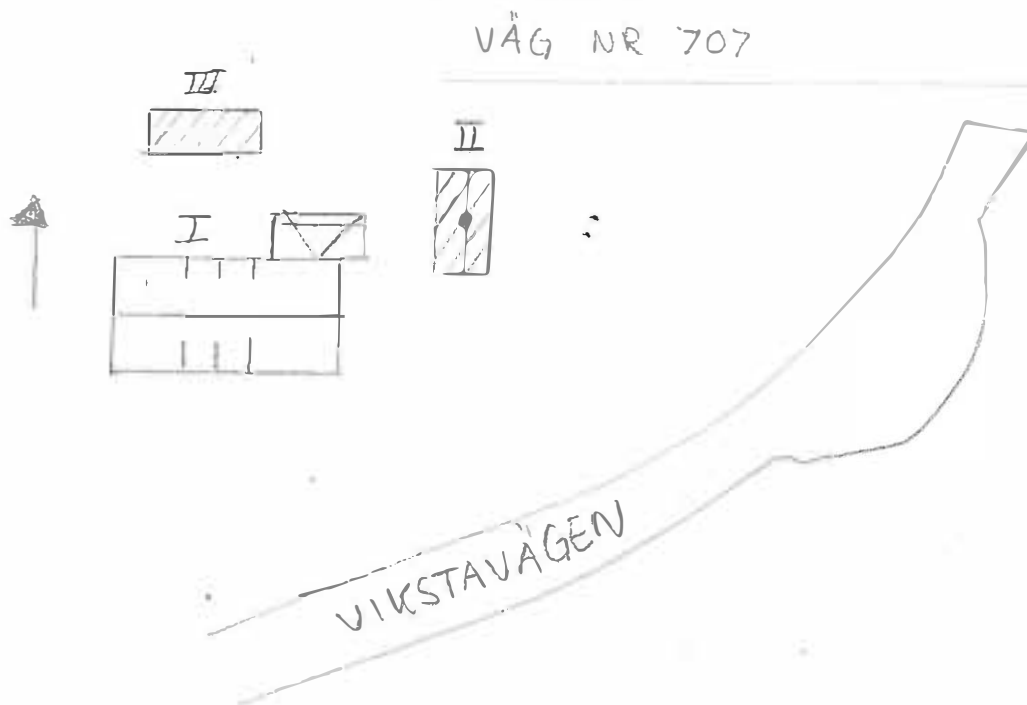

Kommun KIL Församling St Kil Datum 830601
 Fastighet Runnevålen 1:40 Vikstavägen 7 Film nr KIL 9 KIL 70
 Gårdsnamn (Österås) Karta 11301
 Anl. art. Egna hem Sign. LK
 Uppgiftsläsare Carl Axel Holmstrand Åtgärder erfordras
 Anteckningar Ombyggd med källarvåning och balkong stomme
 samt bytta fönster fasad
 taktäckn.

Hus nr	Husets funktion	Grund mtr	Stomme	Fasad mtr	Färg	Taktäckn.	Byggn. år b, l, u	Kommentar
I	Boningshus	KS	P	SLP	FR	2T	1941	Ombyggd 1961
II	Uthus	KS	RV	SLL	FR	SP		
III								
IV								
V								
VI								
VII								
VIII								
IX								
X								

Situationsplan

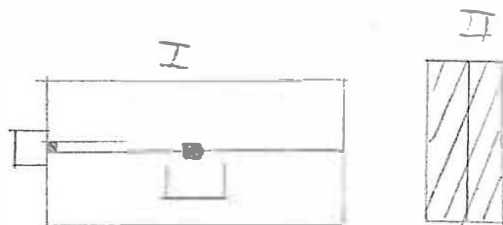

VIKSTAVÄGEN

Kommun KIL **Paradsgård** St. Kil **Lottnr** 830602
Fasadnr Runnevålen 1:43 Runnevålsvägen 32 **File nr** KIL 11 KIL 61
Grann **Karta** 11301
Art. nr **Sign.** LK
Ägare Henry Strömwall **Åtgärder utförda**
Anteckningar **Stomme**
..... **fasad**
..... **tak**
..... **täckn.**

Etage	Husets funktion	Grund	Sto- ms	Fasad	Färg	Tak- täckn.	Byggn. år b, l, u	Kommentar
I	Boningshus	S	T	SLL	V	2T	u ca 1900	Fönster bytta 196
II	Boningshus	BTG	RV	SLP	FR	2BGT	1981	
III								
IV								
V								
VI								
VII								
VIII								
IX								
X								

Stadsplan

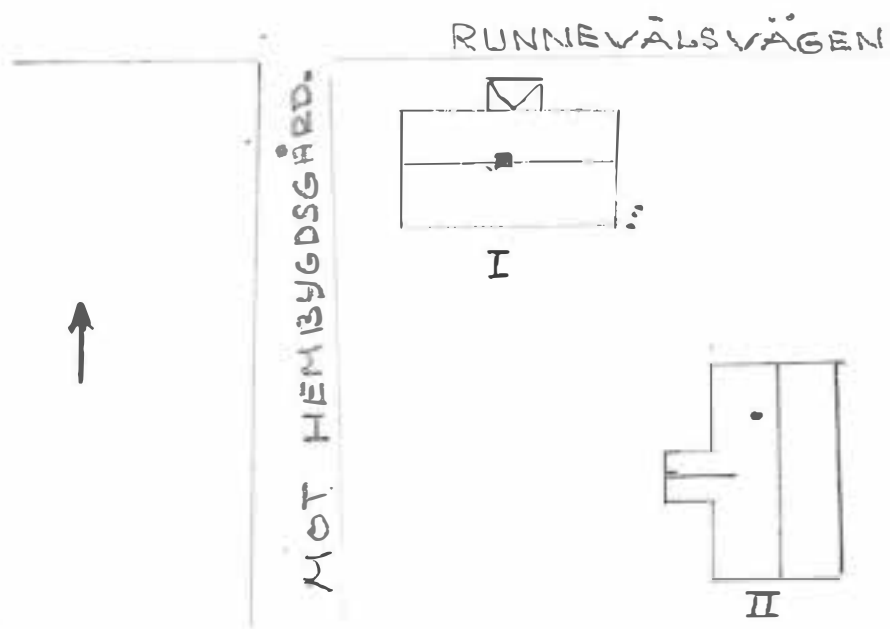

Kommun KIL..... Församling St. Kil..... Datum 8.10.603.....
 Fastighet : Runnevålen 1:45 .. Runnevålsvägen 19 .. Film nr KIL 10 KIL 69 ..
 Gårdstyp .. Karta .. 11301 ..
 Anl. art. .. Egna hem .. Sign. .. JK ..
 Uppgiftsläsare .. Atgärder erfordras ..
 Anmärkningar .Ganska bevarad i ursprungsskick med... stomme ..
 undantag av ytterdörr och vindsfönster .. fasad ..
 .. taktäckn.

Hus nr	Husets funktion	Grund mtr	Stomme	Fasad mtr	Färg	Taktäckn.	Byggn. år b, l, u	Kommentar
I	Boningshus	S	T	SLL	FR	SFP	b 1890-1900	
II	Uthuslänga	S	RV	SLL	FR	SP		
III								
IV								
V								
VI								
VII								
VIII								
IX								
X								

Situationsplan

GRAVFÄLT

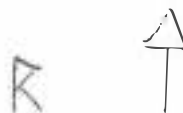
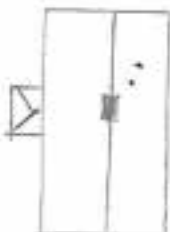
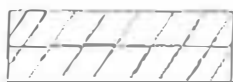

Runnevålsvägen

Kommun .. KIL Församling .. St Kil Datum .. 830602

Fastighet .. Runnevålen 1:49 Runnevålsvägen 11 Film nr .. KIL 10: KIL 69

Gårdstamn Karta .. 11301

Anl. art. Sign. LK

Uppgiftsläsare .. Gunnar Moberg Åtgärder erfordras

Anteckningar stomme
 fasad
 taktäckn.

Hus nr	Husets funktion	Grund mtr	Stomme	Fasad mtr	Färg	Taktäckn.	Byggn. år b, l, u	Kommentar
I	Boningshus	S	P	ET	V	ET	u 1923	
II	Garage	S	RV	LFP	BE	SP		
III	Uthuslänga	S	RV	SLP	FR	2T		
IV	Tvättstuga	S	S	REV	GRÖ/V	ET		
V								
VI								
VII								
VIII								
IX								
X								

Situationsplan

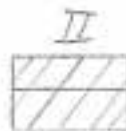
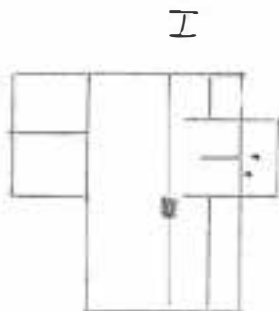

Kommun KIL Församling St Kil Datum 830603
 Fastighet Runnevålen 1:58 Kyrkvärdsvägen 22 Film nr KIL 11, KIL 67
 Gårdstyp 11301 Karta
 Anl. art. Sign. LK
 Uppgiftsläsare Margit Gunnarsson Åtgärder erfordras
 Anmärkningar Byggt i slutet av 1800-talet tillbyggt stomme
 omkring 1910 Fasadbeklädnad i plast 1971 fasad
 taktäckn.

Hus nr	Husets funktion	Grund mtr	Stomme	Fasad mtr	Färg	Tak-täckn.	Byggn. år b, l, u	Kommentar
I	Boningshus	S	T	SPL	V	2T	u 1910	Nuvarande byggnad
II	Uthuslänga	S	RV	SB	FR	2T		
III	F d ladugård	S	TE/RV	SB	FR	2T		
IV								
V								
VI								
VII								
VIII								
IX								
X								

Situationsplan

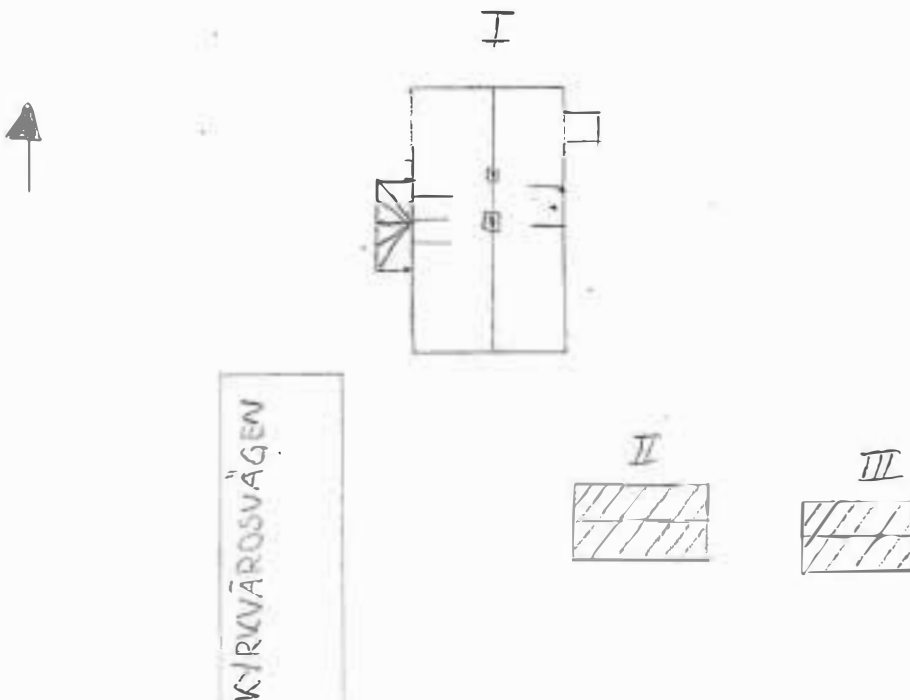

Kommun KIL Församling St. Kil Datum 830603
 Fastighet Runnevålen 1:60 Runnevålsvägen 30 Film nr KIL 11
 Gårdstyp Karta 11301
 Anl. art. Egna hem Sign. LK
 Uppgiftsläsare Åtgärder erfordras
 Anteckningar stomme
 fasad
 taktekn.

Hus nr	Husets funktion	Grund mtr	Stomme	Fasad mtr	Färg	Taktekn.	Byggn. år b, l, u	Kommentar
I		S	S	REV	G	TP	b ca 1945	
II								
III								
IV								
V								
VI								
VII								
VIII								
IX								
X								

Situationsplan

RUNNEVÅLSVÄGEN

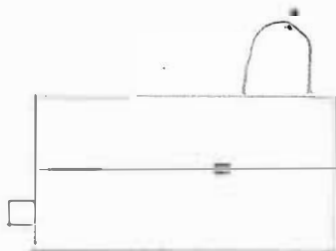

Kommun KIL Församling St Kil Datum 830602
 Fastighet Runnevålen 1:61 Runnevålsvägen 26 Film nr KIL 10
 Gårdstyp Karta 11301
 Anl. art. Sign. LK
 Uppgiftslösare Ragnar Lantz Åtgärder erfordras
 Anmärkningar Den äldsta skolbyggnaden i kommunen stomme
 fasad
 takteckn.

Hus nr	Husets funktion	Grund mtr	Stomme	Fasad mtr	Färg	Takteckn.	Byggn. år b, l, u	Kommentar
I	Skolhus	S/BTG	T	SLL	FR	2T	u 1852	
II								
III								
IV								
V								
VI								
VII								
VIII								
IX								
X								

Situationsplan

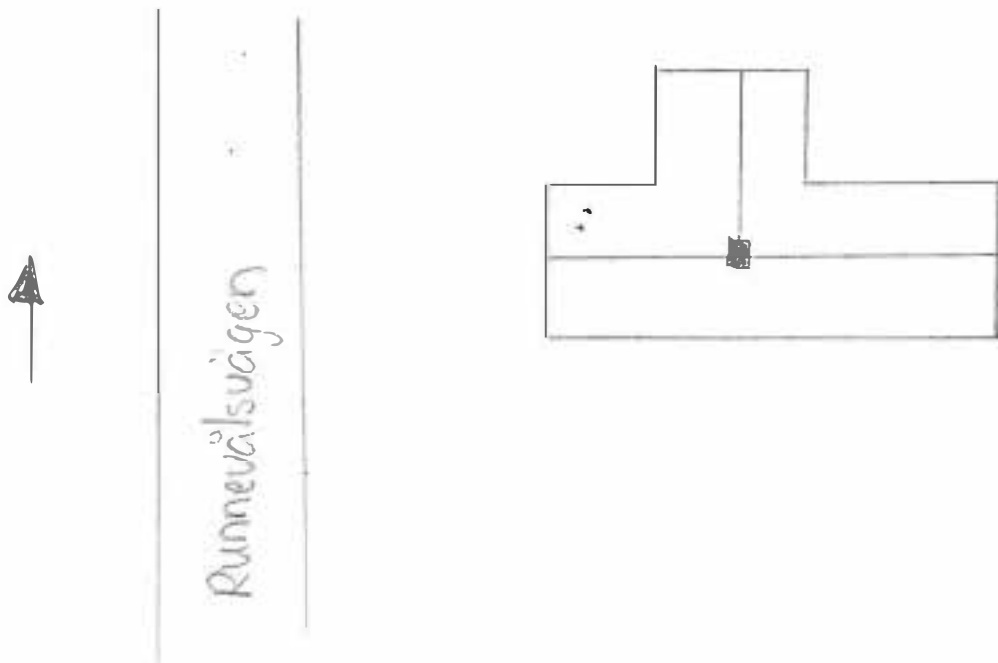

Kommun KIL Församling St Kil Datum 830602
 Fastighet Runnevålen 1:65 Kyrkvärdsvägen 28 Film nr KIL 10 KIL 69
 Gårdsnr Karta 11301
 Anl. art. Sign. LK
 Uppgiftslösare Arvid Larsson Åtgärder erfordras
 Anmärkningar Tämlichen i ursprungskick stomme
 fasad
 takteckn.

Hus nr	Husets funktion	Grund mtr	Stomme	Fasad mtr	Färg	Takteckn.	Byggn. år b, l, u	Kommentar
I	Boningshus	S	T	SLL	FR	SFP	u 1850	
II	Ekonomibyggnad	S	RV	SB	FR	SFP		
III								
IV								
V								
VI								
VII								
VIII								
IX								
X								

Situationsplan



KYRKVÄRDSVÄGEN

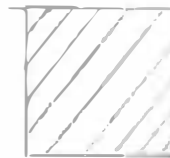
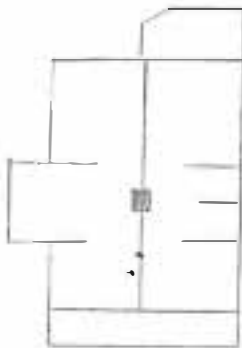

Kommun KIL Församling St Kil Datum 830603
 Fastighet Runnevålen 2:1 Runnevålsvägen 25 Film nr KIL 11.KIL 61
 Gårdstyp Höglunda Karta 11301
 Anl. art. Sign. LK
 Uppgiftslösare Nea Magnusson Åtgärder erfordras
 Anmärkningar En byggnad i äldre stilen med rik stomme
 snickarglädje på verandan fasad
 takteckn.

Hus nr	Husets funktion	Grund mtr	Stomme	Fasad mtr	Färg	Takteckn.	Byggn. år b, l, u	Kommentar
I	Boningshus	S	T	SLP	FR	2T	u ca 1902	
II	Ekonomibyggnad	S	RV	SLL	FR	2T		F d hönshus
III	Garage	S	RV	SB	FR	SP		
IV								
V								
VI								
VII								
VIII								
IX								
X								

Situationsplan

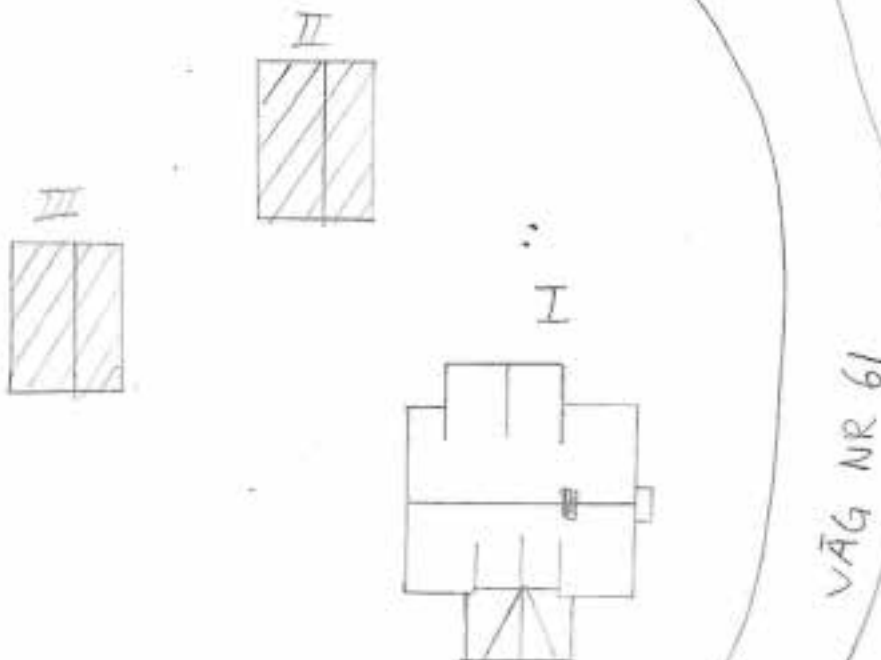

Kommun KIL **Förhandling** St Kil **Datum** 830623
Fastighet Ryåsen 1:53 **Film nr** KIL 26 KIL 52
Gårdsnamn Ryåsen **Karta** 11310
Anl. art. Egna hem **Sign.** LK
Uppgiftslystare **Åtgärder erfordras**
Anteckningar Renoverad i gamla stilen, frånsett **Stomme**
 plåttaket **fasad**
 **taktäckn.**

Hus nr	Husets funktion	Grund mtr	Stomme	Fasad mtr	Färg	Tak-täckn.	Byggn. år b, l, u	Kommentar
I	Boningshus	S	T	SLL	FR	TP	b ca 1895	
II	Uthus	S	RV	SLL	FR	SP		Fallfärdigt
III								
IV								
V								
VI								
VII								
VIII								
IX								
X								

Situationsplan

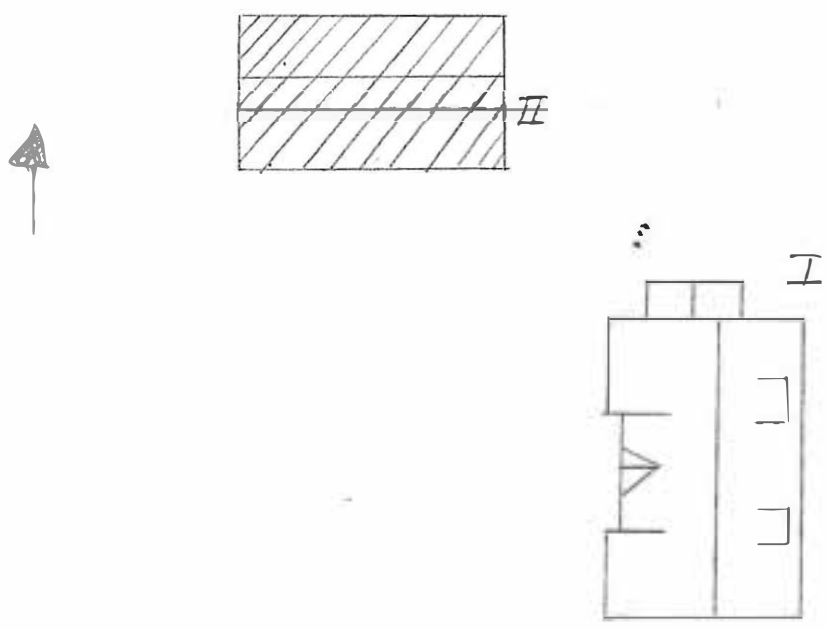

Kommun KIL Församling St Kil Datum 830613
 Fastighet Råbäcken 1:16 Filnr KIL 19 .KIL 63
 Grundnr 11302 Karta
 Anl. art. Egna hem Sign. LK
 Uppgiftsläsare Åtgärder erfordras
 Anmärkningar stomme
 fasad
 taktäckn.

Hus nr	Husets funktion	Grund nr	Stomme	Fasad nr	Färg	Taktäckn.	Byggn. år b, l, u	Kommentar
I	Boningshus	BTG	P	SLL	FR	2T	b ca 1920	
II	Bod	S	T	T/SLL	FR	PA		
III	Uthuslänga	S	RV	SB	FR	2T		
IV								
V								
VI								
VII								
VIII								
IX								
X								

Situationsplan

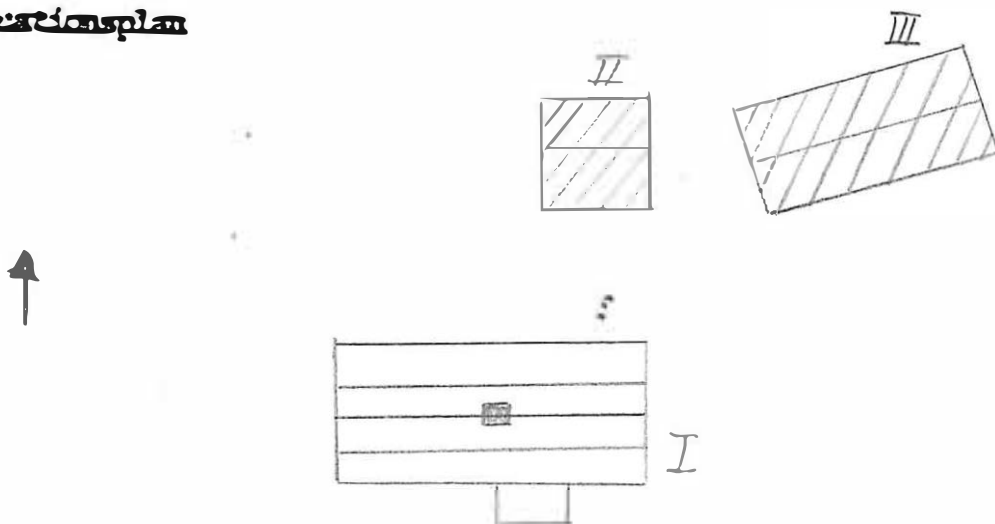

Kommun KIL **Förskaling** St Kil **Datum** 830923
Fastighet N:a Rävling 1:4 **File nr** KIL 98
Gårdstema **Karta** 11301
Anl. art. Jordbruksfastighet **Sign.** LK
Uppgiftsläsare **Åtgärder** esfordras
Anteckningar **stomme**
 **fasad**
 **tak**
 **teckn.**

Hus nr	Husets funktion	Grund	Stomme	Fasad	Färg	Tak	Byggn. år	Kommentar
		art	art	art	art	art	b, l, u	
I	Boningshus	BTG/S	T	SLL	V	SP/2T		
II	Magasin	S	T	SLP/T	FR	2T		
III	Garage	S	RV	SP	-	SFP		
IV	Uthus	S	FR	SB	FR	SP		
V	Ladugårdslänga	S	TE/RV	RAPP/SH	V/FR	ET		
VI	Bryggghus	BTG	RV	SLL	FR	2T		
VII								
VIII								
IX								
X								

Situationsplan

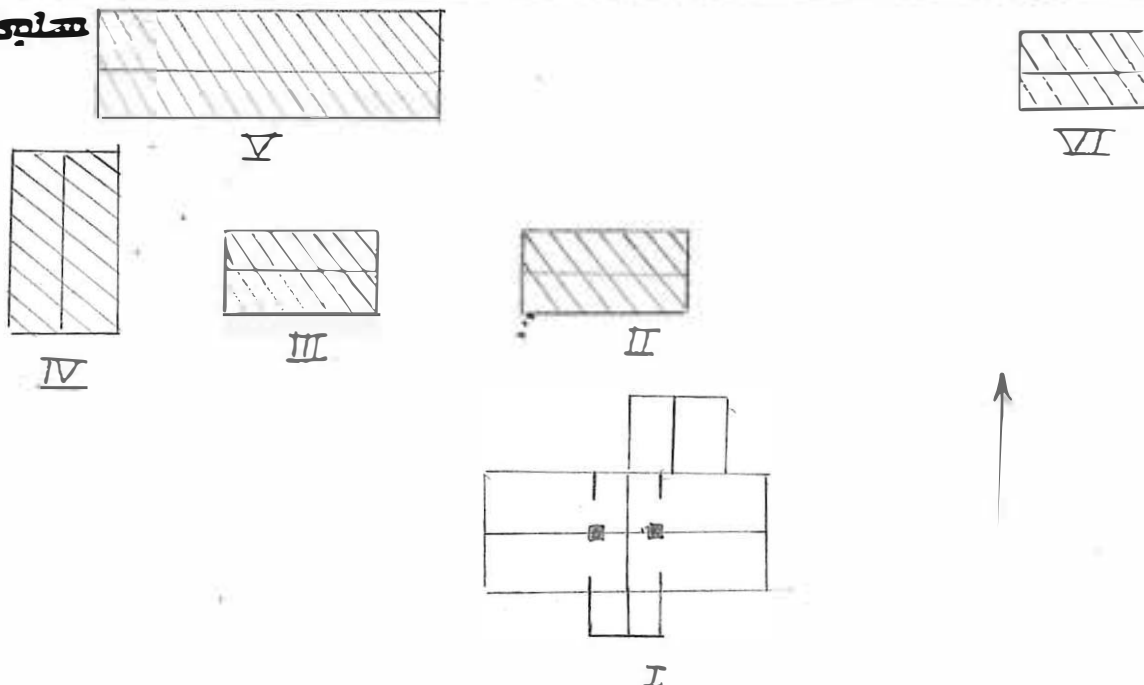

Kommun KIL **Förhandling** St Kil **Datum** 8.30.923
Fastighet N:a Rävling 1:14 **File nr** KIL 93
Gårdstema "Där ute" **Karta** 11301
Art. art. Jordbruksfastighet **Sign.** LK
Uppförsläkt Hjalmar Eriksson **Åtgärder erfordras**
Anteckningar Välbevarad fastighet med rik **stomme**
 snickarglädje på veranda o balkong **fasad**
 **takfoten**

Bus	Husets funktion	Grund	Sto- ms	Fasad	Färg	Tak- foten	Byggn. år b, 1, u	Kommentar
I	Boningshus	BTG/S	T	SLL/ SFS	V	PA/ SFP	u 1900	Fönster bytta samt tillbygg- nad 1966
II	Lillstuga	BTG	T	SLL	FR	2T	u 1930	
III	Magasin	S	T	SLP/T	FR	2T	ca 1860 u	
IV	Ladugårdslänga	BTG/S	RV/T/ S	SP/SB	V/FR	SP	ca 1920	Ladugård från ca 1870
V								
VI								
VII								
VIII								
IX								
X								

Stationsplan

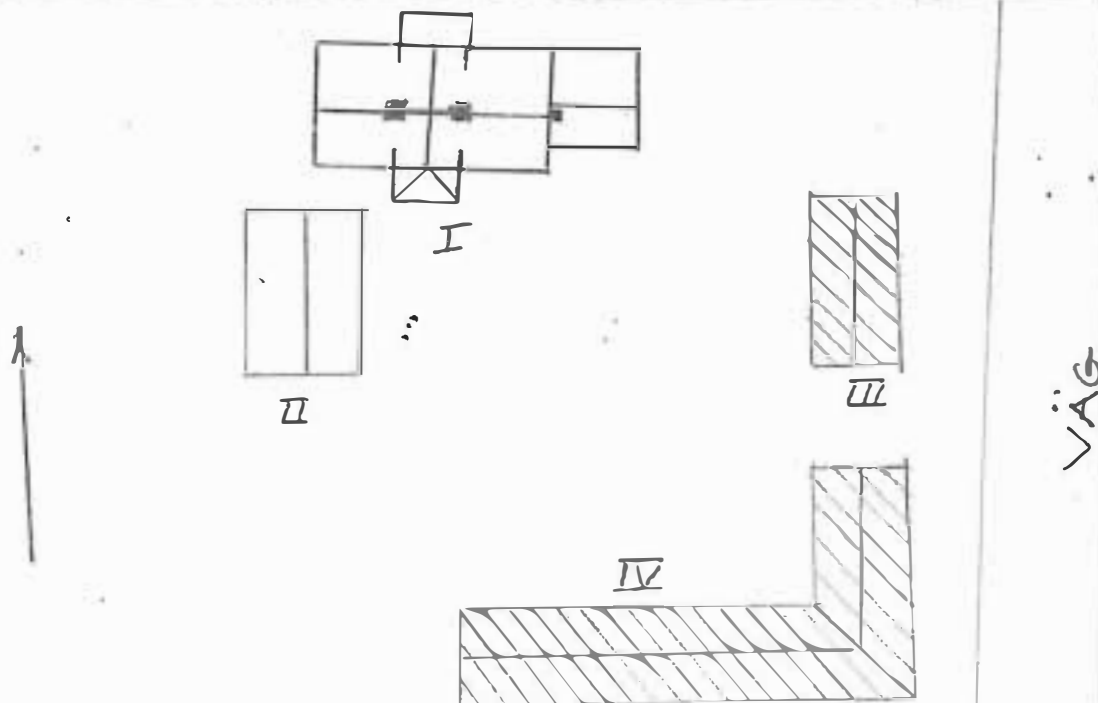

BYGGNADSVINVENTERING 1983

S-län

Kommun KIL ST KIL Datum 830519
 Församling
 Fastighet SANNERUD 1:27B Film nr K1
 Gårdstyp Karta 11301
 Anl. art. HYRESFASTIGHET Sign. L.K
 Uppgiftskategori T, LOMARKER Åtgärder erfordras
 Anteckningar GEMENSAM EKONOMIBYGGNAD MED 1:564 stomme
 fasad MÅLNING
 taktäckn.

Hus nr	Husets funktion	Grund mtr	Stomme	Fasad mtr	Färg	Taktäckn.	Byggn. år b, l, u	Kommentar
I	BOSTADSHUS	NS	P	LFS	V	2T	ca 1932	
II								
III								
IV								
V								
VI								
VII								
VIII								
IX								
X								

Situationsplan

JÄRNVÄG

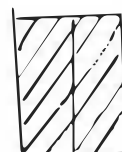
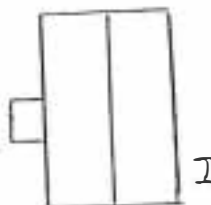

Kommun KIL St Kil Datum 830608
 Församling
 Fastighet : Sannerud 1:35 Lärkvägen 4 Film nr KIL 15 KIL 68
 Gårdstyp Karta 11302
 Anl. art. Egna hem Sign. LK
 Uppgiftslösare Inger Jacobsen Åtgärder erfordras
 Anteckningar stomme
 fasad
 takteckn.

Hus nr	Husets funktion	Grund mtr	Stomme	Fasad mtr	Färg	Takteckn.	Byggn. år b, l, u	Kommentar
I	Boningshus	KS	P	SLL	R	2T	u ca 1932	Tillbyggd 1981-83
II	Uthuslänga	S	RV	SB	FR	2T		
III	Garage	S	RV	SB	FR	2T		
IV								
V								
VI								
VII								
VIII								
IX								

Situationsplan

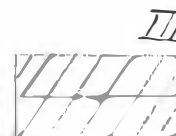
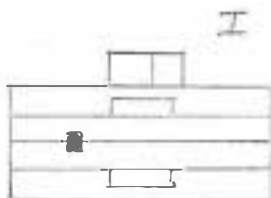

Kommun KIL Församling St Kil Datum 830608
 Fastighet Sannerud 1:62 Karlsro 116 Film nr KIL 15 KIL 67
 Gårdstamn Karta 11301
 Anl. art. Egna hem Sign. LK
 Uppgiftsläsare Anna Ruden Åtgärder erfordras
 Anteckningar Välbevarad fastighet i ursprungsskick stomme
 fasad MALNING
 taktekn.

Hus nr	Husets funktion	Grund mtr	Stomme	Fasad mtr	Färg	Tak-tekn.	Byggn. år b, l, u	Kommentar
I	Boningshus	S	T	LFS	G	2T	u 1878	
II	Förråd	S	RV	SFS	G	SP		
III								
IV								
V								
VI								
VII								
VIII								
IX								
X								

Situationsplan

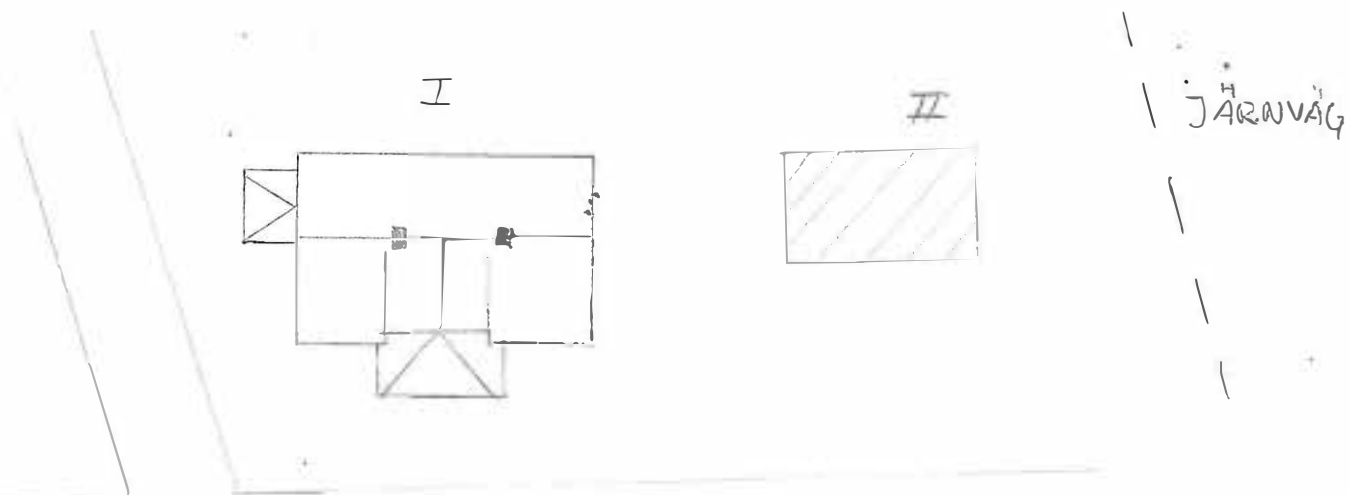

Kommun KIL Församling St KIL Datum 830608
 Fastighet Sannerud 1:158 Lärkvägen 5 Film nr KIL 15 KIL 68
 Gårdstyp Karta 11302
 Anl. art. Egna hem Sign. LK
 Uppgiftsläsare Yngve Mattsson Åtgärder erfordras
 Anteckningar stomme
 fasad
 takteckn.

Hus nr	Husets funktion	Grund mtr	Stomme	Fasad mtr	Färg	Tak-teckn.	Byggn. år b, l, u	Kommentar
I	Boningshus	KS	P	SLL	FR	2T	1933	
II	Ekonomibyggnad	S	RV	SLL	FR	2T	1933	
III								
IV								
V								
VI								
VII								
VIII								
IX								
X								

Situationsplan

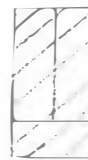

II

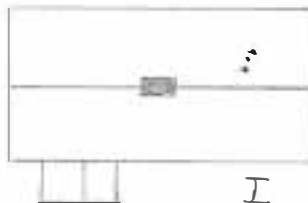

LÄRKVÄGEN

Kommun KIL Församling St. Kil Datum 830608
 Fastighet Sannerud 1:159 Ripvägen 2 Film nr KIL 15 KIL 68
 Gårdsvagn Karta 11302
 Anl. art. Flerfamiljshus Sign. LK
 Uppgiftsläsare Gunnar Ohlsson Åtgärder erfordras
 Anteckningar En äldre fastighet som är renoverad men som storme
 har kvar sin stil från 1910-talet fasad
 takteckn.

Hus nr	Husets funktion	Grund mtr	Storme	Fasad mtr	Färg	Tak-teckn.	Byggn. år b, i, u	Kommentar
I	Boningshus	S	P	SSF	R	2BTGT	u ca 1916	
II	Lager o kontor	S/BTG	T/P	STP/SSF	R	TP	u ca 1860	Ombyggd och tillbyggd äldre byggnad
III								
IV								
V								
VI								
VII								
VIII								
IX								
X								

Situationsplan

RIPVÄGEN

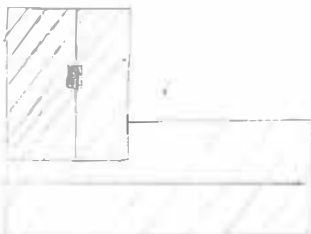
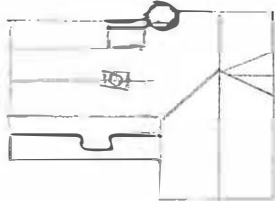

Kommun . KIL Församling St. Kil Datum . 830531
 Fastighet . ^{Vikstad} Sannerud.1:208 Odalsgatan 6 Film nr . KIL 9
 Gårdsnamn Karta . 11301
 Anl. art. Egena hem Sign. LK
 Uppgiftslösare Margit Nordkvist Åtgärder erfordras
 Anmärkningar stomme
 fasad
 taktäckn.

Hus nr	Husets funktion	Grund mtr	Stomme	Fasad mtr	Färg	Taktäckn.	Byggn. år b, l, u	Kommentar
I	Boningshus	KS	P	SLL	G	2T	u 1945	
II								
III								
IV								
V								
VI								
VII								
VIII								
IX								
X								

Situationsplan



ODALSGATAN

Kommun KIL Församling ST KIL Datum 830608
 Fastighet Sannerud 1:252 Filnr KIL 14 KIL 15, KIL 68
 Gårdsnamn OK-stugan Karta 11301
 Anl. art. F d banvaktstuga Sign. LK
 Uppgiftsläsare Åtgärder erfordras
 Anmärkningar stomme
 fasad
 taktekn.

Hus nr	Husets funktion	Grund mtr	Stomme	Fasad mtr	Färg	Tak-tekn.	Byggn. år b, l, u	Kommentar
I	F d banvaktstuga	S	T	SLL	FR	SK/SP	1890-talet	
II	Omklädningslokal	BTG	RV	SSF	R	TP		
III								
IV								
V								
VI								
VII								
VIII								
IX								
X								

Situationsplan II

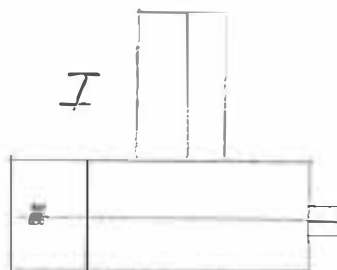
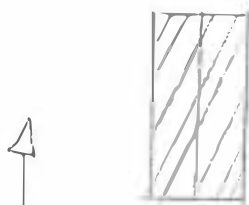

CYKELVÄG

Kommun KIL Försvåring ST KIL Datum 830519
 Fastighet SANNERUD 1:564 Film nr K1 0 74
 Gårdsplan Karta 11301
 Anl. art. HYRESFASTIGHET Sign. L.K
 Uppgiftslämnare T.LOMARKER Åtgärder erfordras
 Anmärkningar EN AV DE FÖRSTA FASTIGHETERNA stomme
 I TÄTORTEN fasad
 taktekn.

Hus nr	Husets funktion	Grundmtr	Stomme	Fasadmtr	Färg	Taktekn.	Byggn. år b, l, u	Kommentar
I	BONINGSHUS	SLAGGSTEN	T/P	LFS	V	2T	ca 1930	
II	EKONOMIBYGGN.	KONSTSTEN	P	SFS	G	2T/FP		
III								
IV								
V								
VI								
VII								
VIII								
IX								
X								

Situationsplan

ÄG. BJÖRN PETTERSSON
 DESSA TRE FASTIGHETER MED BAKOMVARANDE GÅRDSPLAN
 BILDAR EN GANSKA FIN ÄLDRE MILJÖ.

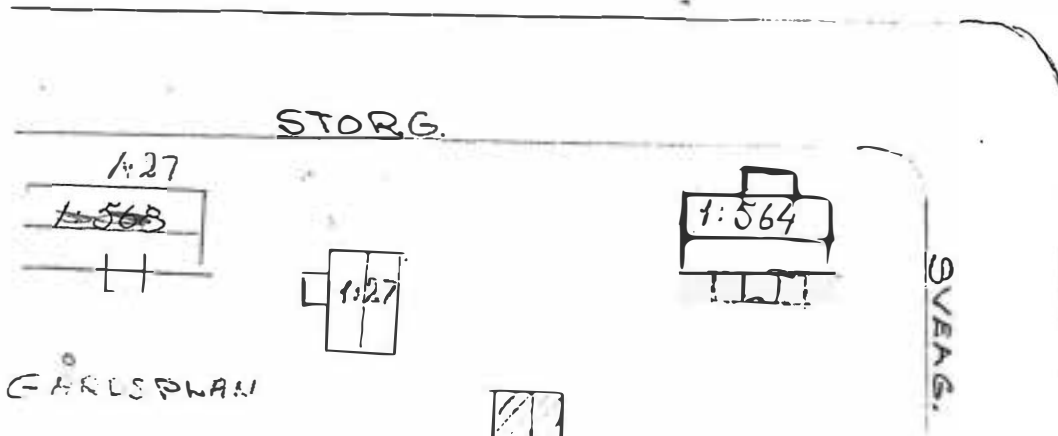

Kommun KIL Församling ST KIL Datum 830519
 Fastighet : SANNERUD 1:568 Film nr K1 o. 74
 Gårdsvagn Karta 11301
 Anl. art. BOSTADSHUS Sign. L.K
 Uppgiftsläsare ARTUR NILSSON Åtgärder erfordras
 TROLIGEN ÄLDRE, KÄLLA INNE PÅ .
 Anteckningar stomme
 GÅRDEN fasad
 taktäckn.

Hus nr	Husets funktion	Grund mtr	Stomme	Fasad mtr	Färg	Taktäckn.	Byggn. år b, l, u	Kommentar
I	BONINGSHUS	NS	T	LFS	GR	SK	U ca 1900	MYCKET VÄLBEVARAD
II	EKONOMIBYGGN.	NS	P	SSL	FR	T	"	
III	TVÄTTSTUGA	NS	P	LFS	FR	PP		YNGRE DATO
IV								
V								
VI								
VII								
VIII								
IX								
X								

STORGATAN

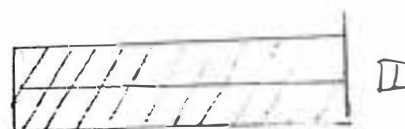
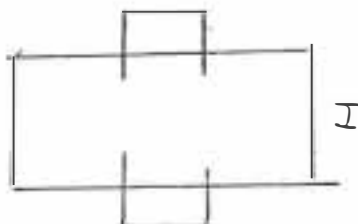

Kommun KIL Församling Datum 830524
 Fastighet SANNERUD 1:569 Film nr K2 o. 74
 Gårdstyp Karta 11301
 Anl. art. EGNA HEM Sign. L.K.
 Uppgiftsläsare Åtgärder erfordras
 Anteckningar stomme
 fasad
 taktekn.

Hus nr	Husets funktion	Grund mtr	Stomme	Fasad mtr	Färg	Tak-tekn.	Byggn. år b, l, u	Kommentar
I	BONINGSHUS	KS	P	REV	GR	2 T	ca 1940	SMÄRRE ÄNDRINGAR
II	GARAGE	KS	P	P	GR	TP	ca 1950	
III								
IV								
V								
VI								
VII								
VIII								
IX								
X								

Situationsplan

BILFÖRSÄLN.

STORREATAN

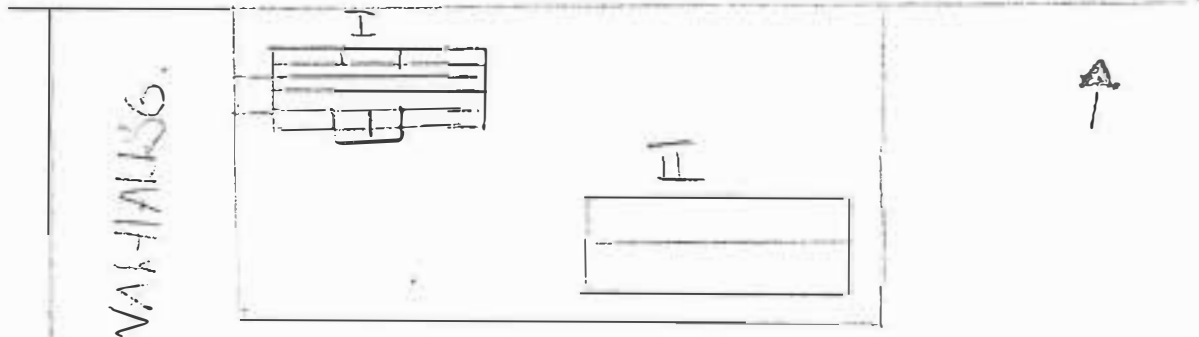

Kommun KIL Församling St Kil Datum 830525
 Fastighet Sannerud 1:593 Storgatan 21 Film nr KIL 3 0 73
 Gårdstyp Karta 11301
 Anl. art. Hyres- och affärsfastighet Sign. LK
 Uppgiftslösare Ture Engström Åtgärder erfordras
 Anmärkningar Nöjrenoverad 1983 stomme
 fasad
 taktäckn.

Hus nr	Husets funktion	Grund mtr	Stomme	Fasad mtr	Färg	Taktäckn.	Byggn. år b, l, u	Kommentar
I	Hyres- och affärsfastighet	NS	T	SLL	RO	2T	ca 1900	
II	Ekonomibyggnad	T	RV	SB	FR	TP		
III	Garage	BTG	RV	LFP	BR	PA		
IV								
V								
VI								
VII								
VIII								
IX								
X								

Situationsplan

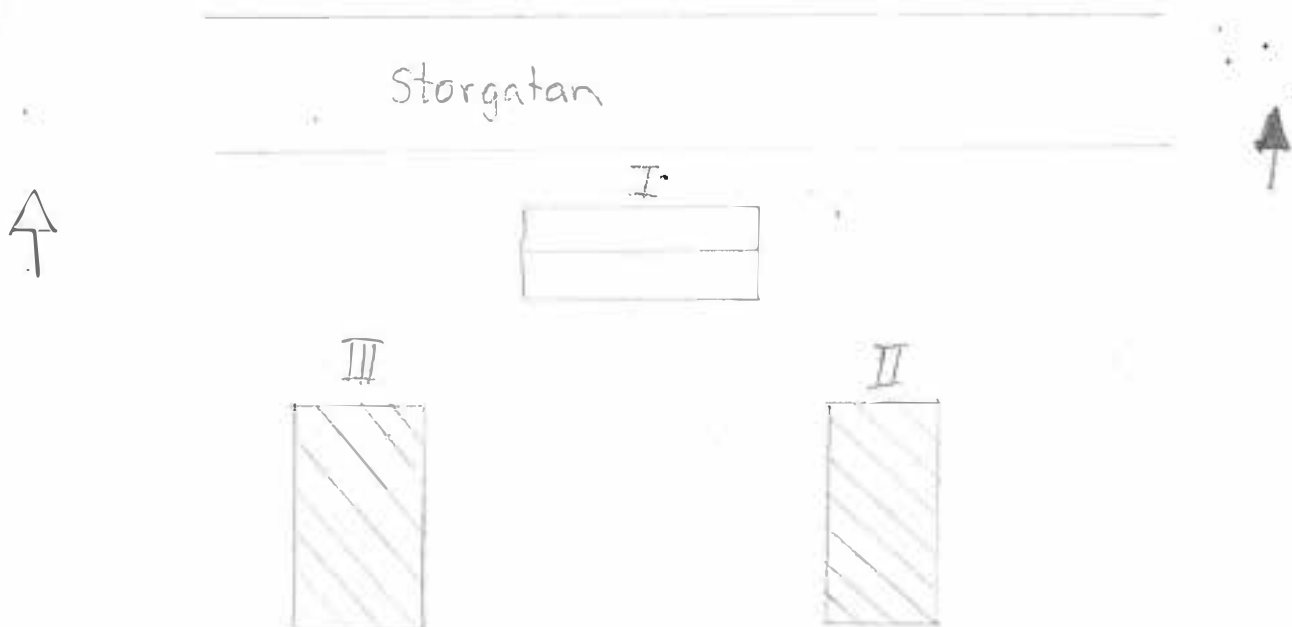

Kommun ^{KIL} Församling .St. Kil..... Datum ...830525.....
 Fastighet : Sannerud 1:594 Storgatan 23..... Film nr KIL.3...o.73
 Gårdstam Karta11301.....
 Anl. art. Hyresfastighet Sign.LK.....
 Uppgiftsläsare Åtgärder erfordras
 Anmärkningar stomme
 fasad
 taktäckn.

Hus nr	Husets funktion	Grund mtr	Stomme	Fasad mtr	Färg	Tak-täckn.	Byggn. år b, l, u	Kommentar
I	Boningshus	S	T	BTG ELE	GR/BR	TP		
II	Ekonomibyggnad	BTG	KS	KS/SB	GR/BR	TP		
III								
IV								
V								
VI								
VII								
VIII								
IX								
X								

Situationsplan

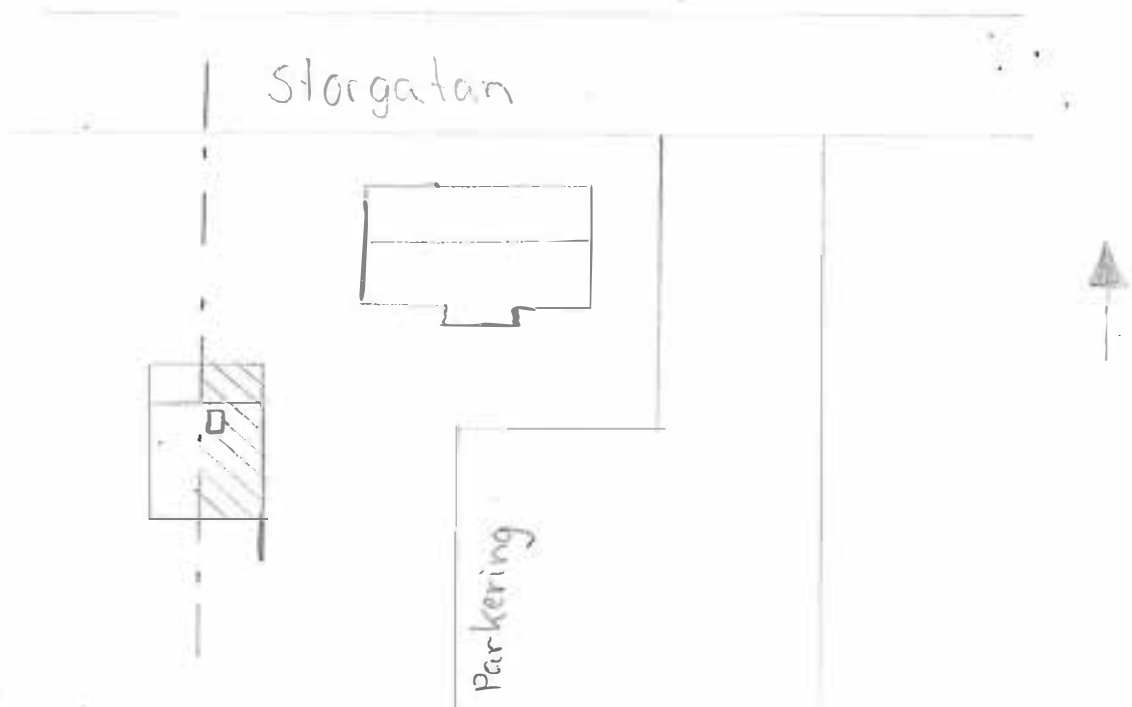

Kommun KIL Församling St. Kil Datum 830525
 Fastighet Sannerud 1:598 Storgatan 25 Film nr KIL 3. 0 73
 Gårdsnamn Karta 11301
 Anl. art. Hyres- och affärsfastighet Sign. LK
 Uppgiftsläsare John Jansson Åtgärder erfordras
 Anmärkningar Enligt J.J. är knubb inmurad i inner- stomme
 väggar fasad
 takäckn.

Hus nr	Husets funktion	Grund mtr	Stomme	Fasad mtr	Färg	Tak-äckn.	Byggn. år b, l, u	Kommentar
I	Boningshus	S	T	SLL	V	2T	ca 1920	
II	Lager + ek.byggn	S	RV	SB	FR	SFP		
III								
IV								
V								
VI								
VII								
VIII								
IX								
X								

Situationsplan

Storgatan

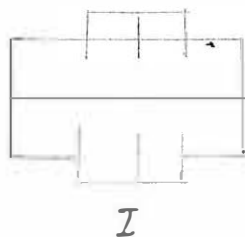

Kommun KIL Församling St Kil Datum 830526
 Fastighet : Sannerud 1:610 Storgatan 41 Film nr KIL 4
 Gårdsvagn Karta 11301
 Anl. art. Kommuncentrum Sign. LK
 Uppgiftsläsare Åtgärder erfordras
 Anteckningar Tillbyggnad i början på 1980-talet stomme
 fasad
 taktekn.

Hus nr	Husets funktion	Grund mtr	Stomme	Fasad mtr	Färg	Tak-tekn.	Byggn. år b, l, u	Kommentar
I	Serviceinrättning	BTG	RV	BTG-ELEMENT	BG	PA	1972	
II								
III								
IV								
V								
VI								
VII								
VIII								
IX								
X								

Situationsplan

STORGATAN

V. TORGGATAN

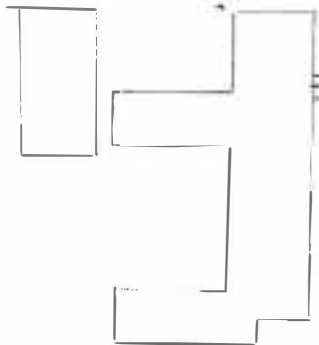

Ö. TORGGATAN



Kommun ... KIL Församling St Kil Datum 830531
 Fastighet Sannerud 2:66 Ringvägen 4 Film nr KIL 9
 Gårdstyp Karlslund Karta 11301
 Anl. art. Sign. LK
 Uppgiftsläsare Svea E. Jonsson Åtgärder erfordras
 Anteckningar Mycket välbevarad och fin byggnad
 med frontespis
 stomme
 fasad
 taktäckn.

Hus nr	Husets funktion	Grund mtr	Stomme	Fasad mtr	Färg	Taktäckn.	Byggn. år b, 1, u	Kommentar
I	Boningshus	S	T	SLP	G	SK	Byggt på 1700-tale u	Renoverad 1963 + källare under halva huset
II	Tillbyggnad	BTG	RV	SLP	G	PP	1963	
III								
IV								
V								
VI								
VII								
VIII								
IX								
X								

Situationsplan

RINGVÄGEN

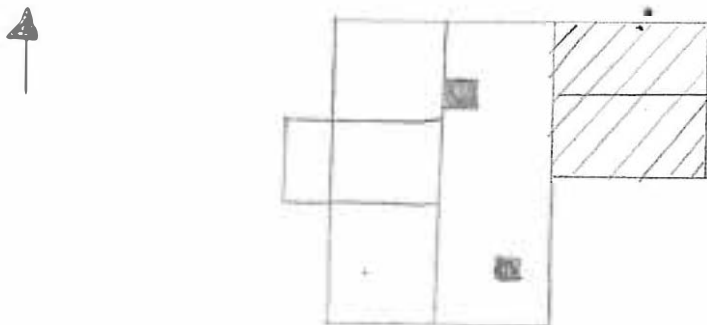

Situationsplan

Kils kommun
St Kils församling

Siggerud 1:8 m fl

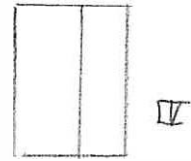
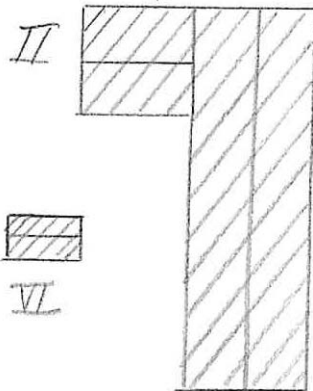
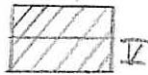
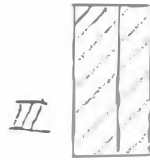
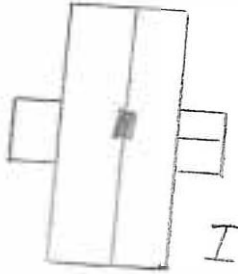

Situationsplan

Kils kommun
St Kils församling

Siggerud 1:8 m fl

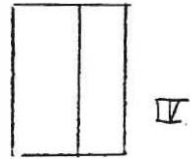
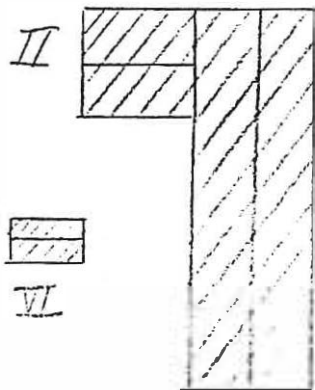
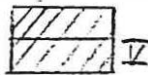
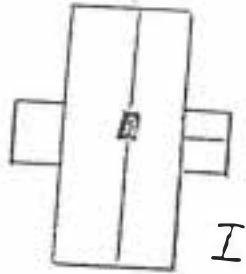

Kommun KIL Församling St Kil Datum 830526

Fastighet Smeden 1 Storgatan 49 Film nr KIL 5 KIL 73

Gårdsvann Karta 11301

Anl. art. Affär Sign. LK

Uppgiftslösare Sven Anderberg Åtgärder erfordras

Anteckningar Tillbyggt 1980. Äldre uthus rivet 1981. stomme
fasad
taktekn.

Hus nr	Husets funktion	Grund mtr	Stomme	Fasad mtr	Färg	Taktekn.	Byggn. år b, l, u	Kommentar
I	Affärs- o. kontorsfastighet	NS	T	ET	V	SP	u ca 1880	
II	Tillbyggnad	BTG	EV	PP	V	PP	u 1981	
III								
IV								
V								
VI								
VII								
VIII								
IX								
X								

Situationsplan

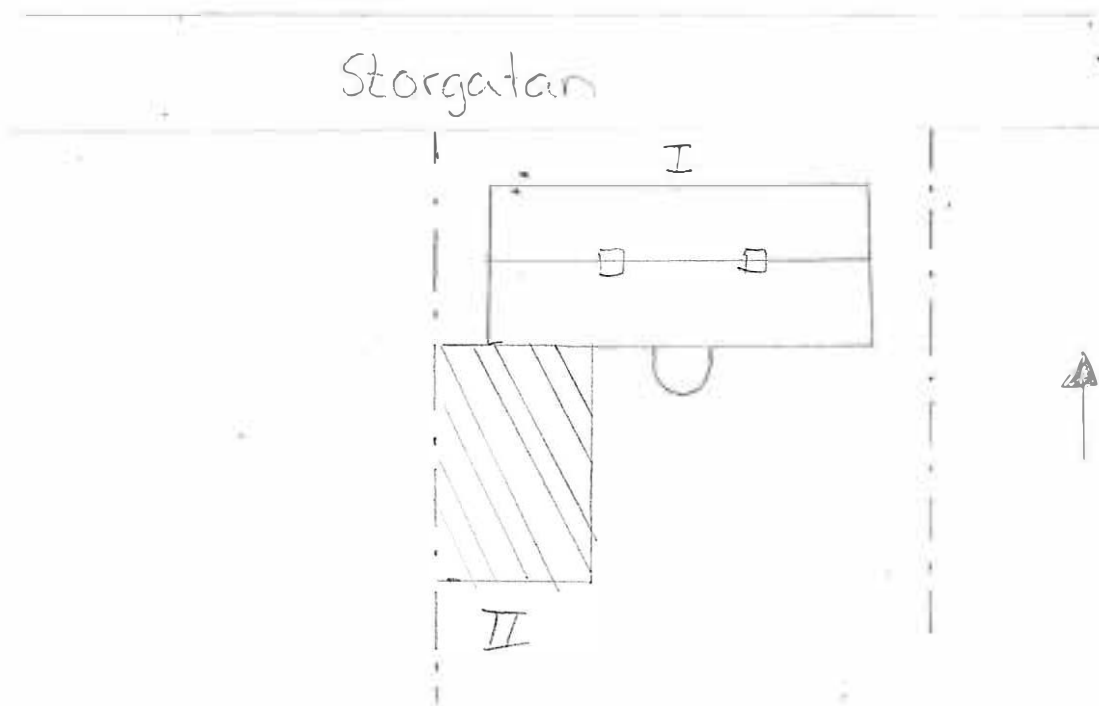

Kommun KIL Församling St. Kil Datum .. 830526

Fastighet .. Smeden 2a Storgatan 51 Film nr KIL 5 KIL 72, KIL 73

Gårdstom Karta 11301

Anl. art. .. Affärsfastighet Sign. LK

Uppgiftsläsare Åtgärder erfordras

Anteckningar .. Utvändig renov. ca 1978. Troligen från stomme
 senare del av 1800-talet. Lockpanel o SFP. Från början fasad
 hotell. taktäckn.

Hus nr	Husets funktion	Grund mtr	Stomme	Fasad mtr	Färg	Taktäckn.	Byggn. år b, l, u	Kommentar
I	AFFÄR & HYRES FASTIGHET	S	T	SLP	R/BR	SFP		
II	Tillbyggnad	BTG	RV	LSF	BR	SFP		
III	Lager	S	RV	SLP	BR	TP		
IV	Förråd	S	RV	SLL	FR	SFP		gammalt uthus
V								
VI								
VII								
VIII								
IX								
X								

Situationsplan

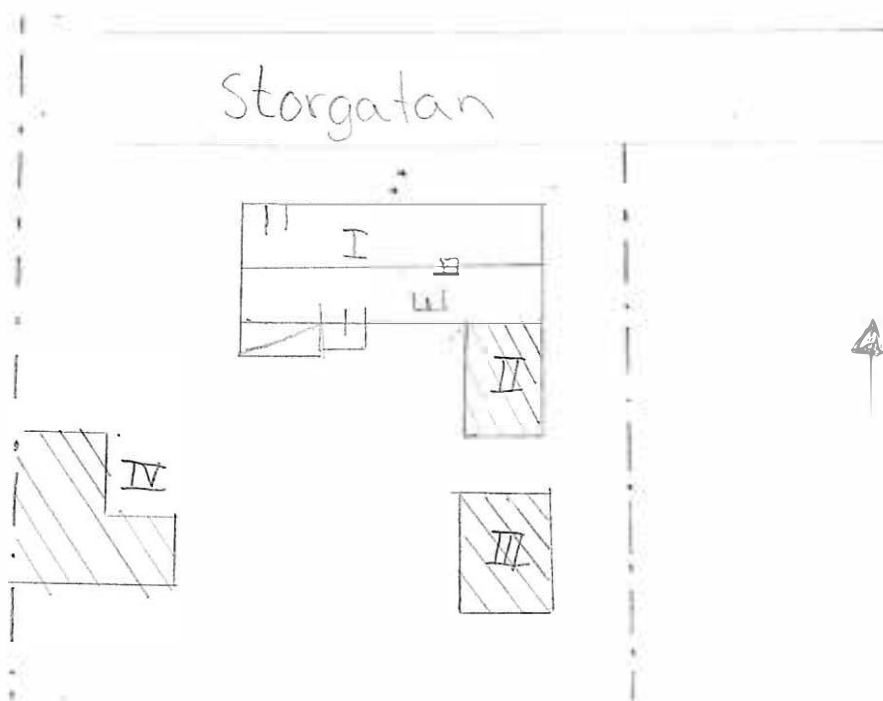

Kommun KIL Församling St. Kil Datum 830526

Fastighet Smeden 24 Storgatan 51 Film nr KIL 5

Gårdsnamn Karta 11301

Anl. art. Tobakshandel Sign. LK

Uppgiftsläsare Åtgärder erfordras

Anteckningar Alder troligen 1880-talet stomme
 fasad
 takteckn.

Hus nr	Husets funktion	Grund mtr	Stomme	Fasad mtr	Färg	Takteckn.	Byggn. år b, l, u	Kommentar
I	Affär	S	T	LSP	GÖ	SP		
II								
III								
IV								
V								
VI								
VII								
VIII								
IX								
X								

Situationsplan

Storgatan

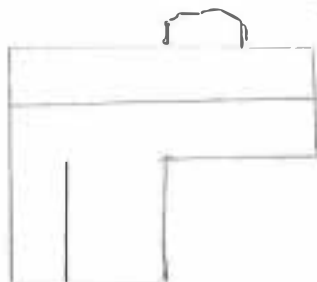

Kommun ... KIL Församling St. Kil Datum ... 830526.....
 Fastighet Smeden 7..... Storgatan 53 Film nr KIL 5.....
 Gårdsnamn Karta ... 11301.....
 Anl. art. Affärsfastighet Sign. LK.....
 Ägare Ake Nilsson Åtgärder erfordras
 Anteckningar Tillbyggt 1965 och 1976 stomme
 fasad
 takteckn.

Hus nr	Husets funktion	Grund mtr	Stomme	Fasad mtr	Färg	Takteckn.	Byggn. år b, l, u	Kommentar
I	Affär	BTG	RV	TE	R	PA	1958	
II								
III								
IV								
V								
VI								
VII								
VIII								
IX								
X								

Situationsplan



Kommun KIL Församling St Kil Datum 830526
 Fastighet : Smeden 8 Storgatan 55 Film nr KIL 5 .KIL 72
 Gårdsnamn Karta 11301
 Anl. art. Affärs- och hyresfastighet Sign. LK
 Uppgiftsläsare Atgärder erfordras
 Anteckningar Rev 1967 stomme
 fasad
 taktäckn.

Hus nr	Husets funktion	Grund mtr	Stomme	Fasad mtr	Färg	Taktäckn.	Byggn. år b, l, u	Kommentar
I	BONINGS HUS	S	T	REV	V	2T	u 1905	
II	Uthus	S	T	SLL	FR	2T	u 1910	
III	Garage	S	RV	SSP	BR	TRD		
IV								
V								
VI								
VII								
VIII								
IX								
X								

Situationsplan

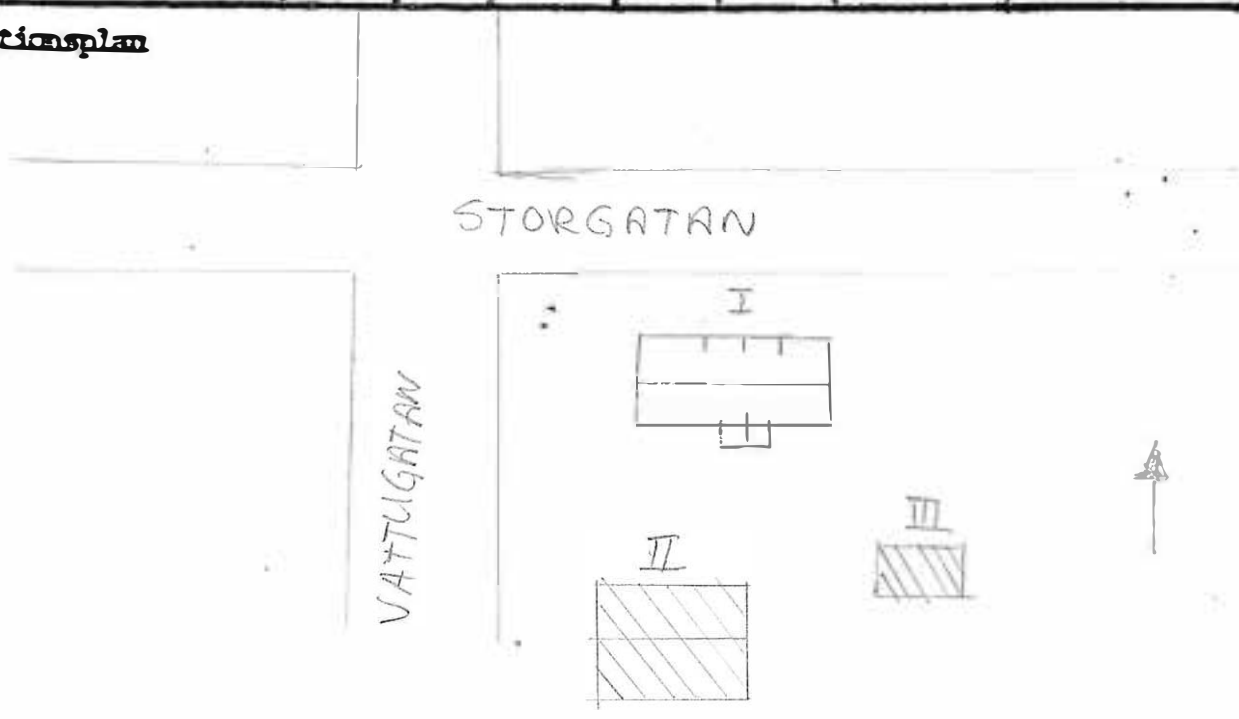

Kommun KIL **Förhandling** St Kil **Datum** 830907
Fastighet Norra Smedstad 1:2 m fl **File nr** KIL 84
Gårdstyp Norra Smedstad **Karta** 11321
Anl. art. Jordbruksfastighet **Sign.** LK
Uppgiftslösare Fam. Kroon **Åtgärder** erfordras
Anteckningar Byggnad III har tidigare varit affär. En
 välbevarad fastighet. Pietetiskt renoverad **Stomme**
fasad
tak

Hus	Husets funktion	Grund	Sto- ms	Fasad	Färg	Tak- tekn.	Byggn. år b, l, u	Kommentar
I	Boningshus	S	T	SLP	V	TP	u 1880	Renoverad 1976
II	Lillstuga	S	T	SLP	FR	TP	u ca 1790	Renoverad 1983 ?
III	Magasin	S	T	T	FR	SP	ca 1850	x
IV	Ladugårdslänga	S/BTG	RV/T	SLL	FR	SP	ca 1890	Renoverad 1932 1978-1980
V	Källare	S	S	SLL	FR	SP		
VI								
VII								
VIII								
IX								

Situationsplan

Situationsplan

Kils kommun
St Kils församling

Norra Smedstad 1:2 m f

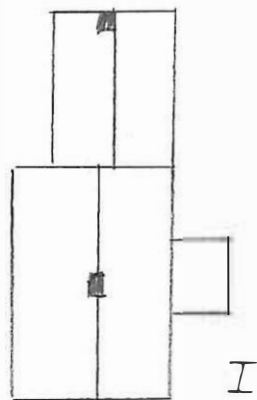
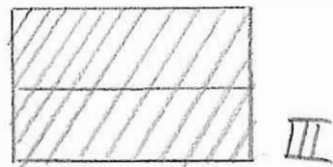
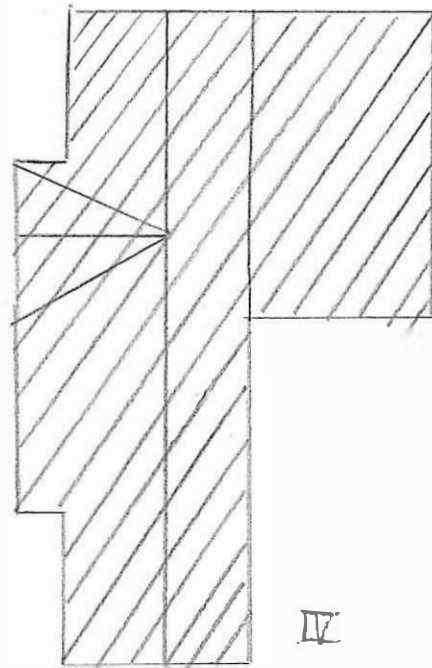

Kommun KIL Församling St. Kil Datum 830907
 Fastighet Södra Smedstad 1:12 File nr KIL 84
 Gårdstyp Hagalund Karta 1132 f
 Anl. art. Torp Sign. LK
 Uppgiftsläsare Åtgärder erfordras
 Anteckningar stomme
 fasad
 taktekn.

Hus nr	Husets funktion	Grund	Stomme	Fasad	Färg	Tak-tekn.	Byggn. år b, l, u	Kommentar
I	Boningshus	S	T	SLL	FR	SFP/2T	b ca 1870	
II	Uthuslänga	S	RV	SB	FR	SP		
III								
IV								
V								
VI								
VII								
VIII								
IX								
X								

Situationsplan

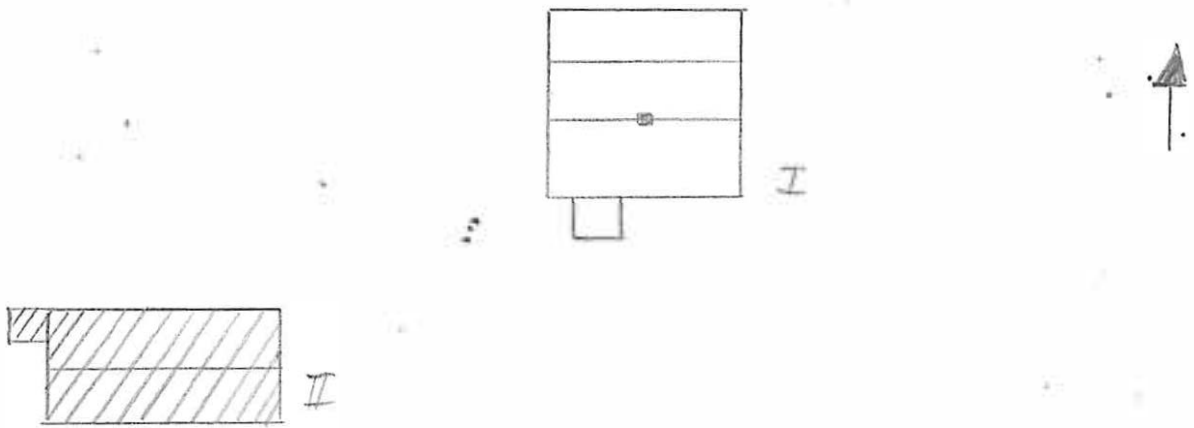

Kommun KIL **Församling** St Kil **Datum** 830617
Fastighet Snarås 1:1 **File nr** KIL 23 KIL 55 KIL 56
~~Grundskissa~~ Snarås **Karta** 11311
Anl. art. Jordbruksfastighet **Sign.** ..LK.....
Uppgiftsläsaren **Åtgärder** *erfordras*
Anteckningar Exteriört och interiört i ursprungsskick **stomme**
Gården (belaad nä medeltiden (enl. Aholén-lund)) **fasad**
..... **taktäckn.**

Hus nr	Husets funktion	Grund mtr	Stomme	Fasad mtr	Färg	Taktäckn.	Byggn. år b, l, u	Kommentar
I	Boningshus	S	T	SSF	V	SK	u 1902	
II	Lillstuga	S	T	SLL	FR	TP		
III	Magasin	S	T	T	FR	SP		
IV	Uthuslänga	S	RV	SLL/SB	FR	SP		
V	Loge	S	RV	SB	FR	SP		
VI	Uthus	S	RV	SB	FR	SP		
VII								
VIII								
IX								
X								

Situationsplan

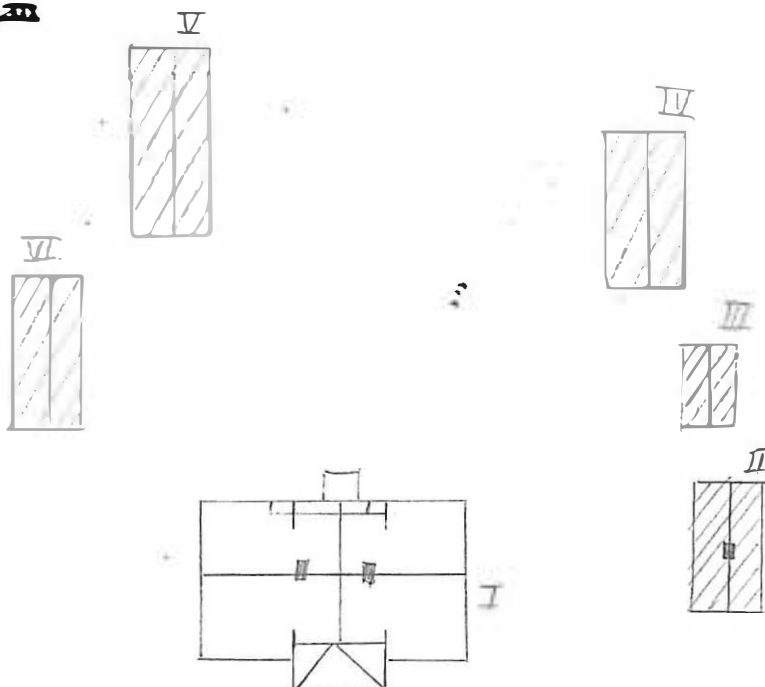

Kommun KIL Församling ST KIL Datum 830607
 Fastighet Skommita 1:2 Film nr KIL 14 KFL 67
 Gårdsnamn Skommita Karta 11301
 Anl. art. Sign. LK
 Uppgiftslämnare Barbro Andersson Åtgärder erfordras
 Anteckningar stomme
 fasad
 taktäcka.

Hus nr	Husets funktion	Grund mtr	Stomme	Fasad mtr	Färg	Taktäcka	Byggn. år b, l, u	Kommentar
I	Boningshus	KS	T	SLP	R	2T	u 1845	Renoverad 1950
II	F d stall	S	T	SLP	FR	2T	1845	
III	Garage	S	RV	SB	FR	ET		
IV	Loge+ ladugård	S	TE/RV	TE/SB	FR	TP		
V	Bod	S	RV	LSF	FR	2T		
VI	Bod	S	RV	FJÄLL	BR	SP		
VII								
VIII								
IX								
X								

Situationsplan

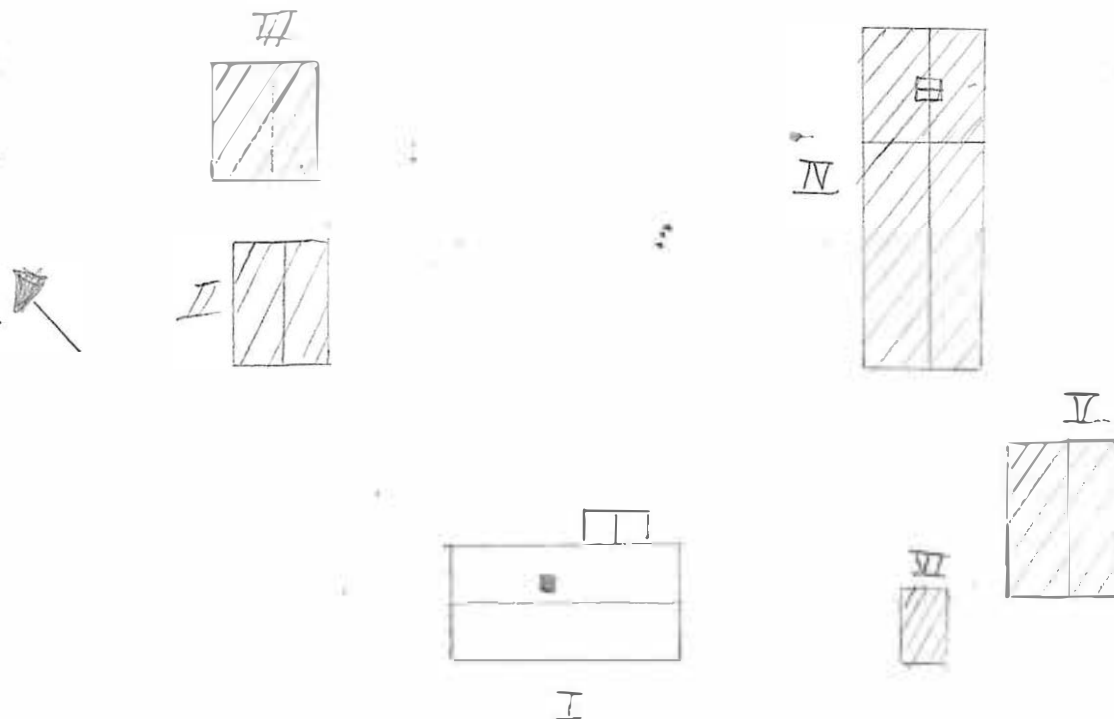

KIL

St Kil

830915

Kommun **Riksmåling** **Län**

Fastighet Skårebol 1:4 **File nr** KIL 89.

Gårdstyp Där Öst **Karta** 11301

Jordbruksfastighet **Sign.** LK

Anteckningar **stomme**
 **fasad**
 **taktekn.**

Hus nr	Husets funktion	Grund	Sto- ms	Fasad	Färg	Tak- tekn.	Byggn. år b, l, u	Kommentar
I	Boningshus	S	T	SLL	FR	2T	b ca 1900	
II	Bod	S	RV	SLL	FR	SLÄTPL		
III	Bod	S	RV	SB	FR	2T		
IV	Ladugård	S/BTG	TE/RV	TE/SB	FR	SP/SFH		
V								
VI								
VII								
VIII								
IX								
X								

Standsplan

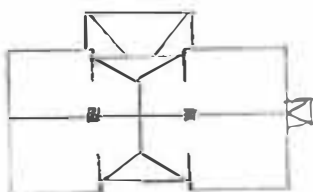

I

II

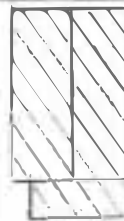

IV

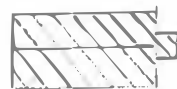

III

Kommun KIL **Församling** St Kil **Ladan** 830915
Fastighet Skårebol 1:25 **File nr** KIL 89
Gårdstema **Karta** 11301
Anl. art. Torpstuga **Sign.** LK
Uppgiftsläsare **Åtgärder** erfordras
Ånmärkingar **stomme**
 **fasad**
 **tak**
 **teckna**

Hus	Husets funktion	Grund	Sto- mme	Fasad	Färg	Tak- teckn.	Byggn. år b, l, u	Rembentor
I	Boningshus	S	T	SLL	FR	SFP		
II	Utedass	S	RV	SB	FR	SFP		
III								
IV								
V								
VI								
VII								
VIII								
IX								

Situationsplan



II



I

Kommun KIL **Församling** St Kil **Lottnr** 830915
Fastighet -Skårebol 1:48 **File nr** KIL 89
Gårdstyp Vallbrötan **Karta** 11301
Anl. art. Jordbruksfastighet **Sign.** LK
Uppgiftsläsare Anders Eliasson **Åtgärder** erfordras
Anteckningar Byggnad II är numera mangårdsbyggnad **Stomme**
..... **fasad**
..... **tak**
..... **täckn.**

Hus	Husets funktion	Grund	Stomme	Fasad	Färg	Tak	Byggn. år	Kommentar
		nr	nr	nr		teckn.	b, l, u	
I	Boningshus	S	T	SLL	FR	2T	b ca 1880	
II	Boningshus	KS/BTG	RV	SLL	G	2T	u 1963	
III	Vedbod	BTG	RV	SB	FR	2T	ca 1920	
IV	Ladugårdslänga	S/BTG	KS/RV	KS/SB	FR/V	ET	ca 1940	
V	Maskinhall	BTG	RV	SB	FR	SP	u 1971	
VI								
VII								
VIII								
IX								
X								

Situationsplan

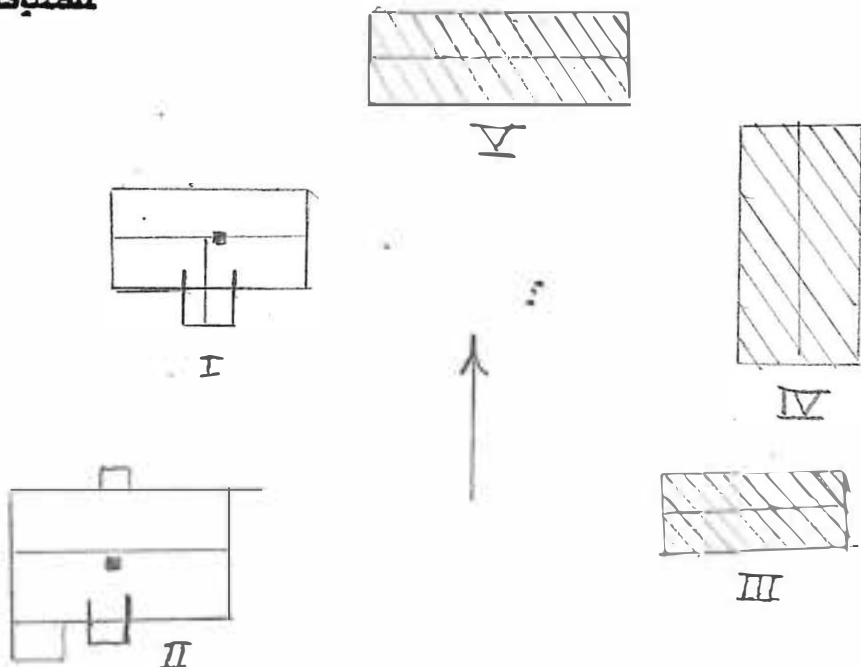

Kommun KIL **Förskaling** St Kil **Lotus** 830.915
Fastighet Skårebolstorp 1:41 **File nr** KIL 89:90
Gårdstamn Skårebolstorp **Karta** 11301
Anl. art. Avstyckad jordbruksfastighet **Sign.** LK
Uppgiftsläsare **Åtgärder** erfordras
Anteckningar **stomme**
 **fasad**
 **takfoten**

Hus	Husets funktion	Grund m ²	Sto- ms m ²	Fasad m ²	Färg	Tak- täckn.	Byggn. år b, l, u	Kommentar
I	Boningshus	S	T	SLL	FR	2T		
II	Bryggghus	S	RV	SLL	FR	2T		
III	Uthus	S	RV	SB	FR	ET		I behov av reno
IV	Magasin	S	RV	SLL	FR	2T		II behov av målning
V	Bod	S	RV	SLL	FR	SFP		-"
VI								
VII								
VIII								
IX								
X								

Skissplan

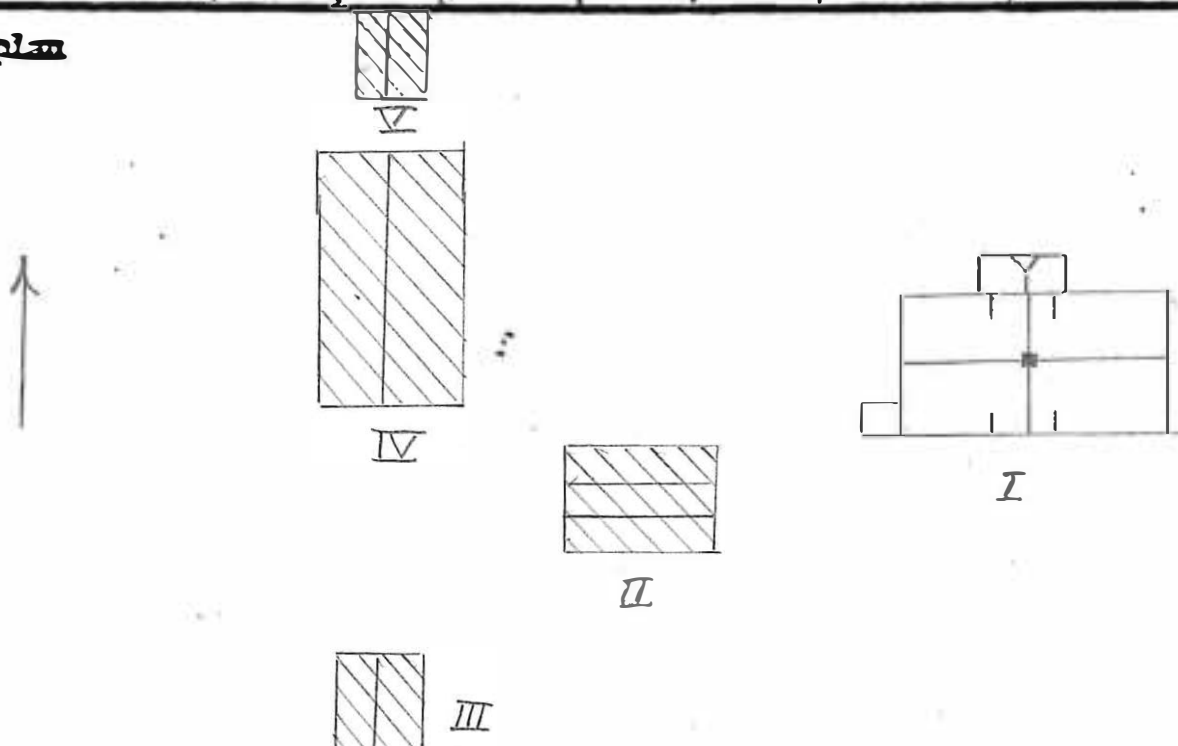

Kommun KIL Församling ST KIL Datum 830519
 Fastighet ..STENÅSEN.1:13..... Film nr K 1 KIL 72
 Gårdsnamn Karta
 Anl. art. EGNA HEMSFASTIGHET Sign. L.K
 Uppgiftsläsare ÅKE SYNNERHOLM Åtgärder erfordras
 Anmärkningar Huset skall målas, samt garage
 RENOVERAS ENLIGT ÄGAREN stoms MÅLNING
 fasad
 takteckn.

Hus nr	Husets funktion	Grund mtr	Stomme	Fasad mtr	Färg	Tak-teckn.	Byggn. år b, l, u	Kommentar
I	BONINGSHUS	KONST- STEN	R	SSL	G	2T	1949	
II	GARAGE	STEN	R	MA	G	PA	1949	
III								
IV								
V								
VI								
VII								
VIII								
IX								
X								

Situationsplan

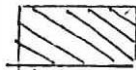

Kommun Kil Församling St Kil Datum 830526
 Fastighet -(St Kil 1:1) Film nr KIL 5
 Gårdsnamn Karta 11301
 Anl. art. Kiosk Sign. LK
 Uppgiftsläsare Åtgärder erfordras
 Anmärkningar stomme
 fasad
 taktäckn.

Hus nr	Husets funktion	Grund mtr	Stomme	Fasad mtr	Färg	Taktäckn.	Byggn. år b, l, u	Kommentar
I	Kiosk	BTG	RV	INT	GÖ	PA		
II								
III								
IV								
V								
VI								
VII								
VIII								
IX								
X								

Situationsplan

JÄRNVÄG

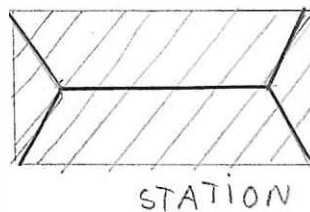
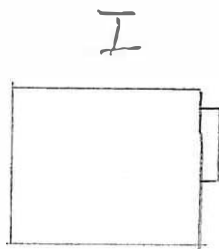

STORGATAN

Kommun KIL ST KIL Datum 830524
 Fastighet : ST KIL 1:1A Film nr K1 KIL 72
 Gårdsnamn Karta
 Anl. art. BONINGSHUS Sign. L.K.
 Uppgiftsläsare Åtgärder erfordras
 Anmärkningar F.D. BARNVAKTSTUGA
 stomme MÅLNING
 fasad
 takteckn.

Hus nr	Husets funktion	Grundstr	Stomme	Fasadstr	Färg	Taktechn.	Byggn. år b, i, u	Kommentar
I	BONINGSHUS	S	T	SLL	FR	2 T	b ca 1890	
II	EKONOMIBYGGN.	S	P	SLL	FR	TP		
III	KÄLLARE	S	S			TP		
IV								
V								
VI								
VII								
VIII								
IX								
X								

Situationsplan

JÄRNVÄG

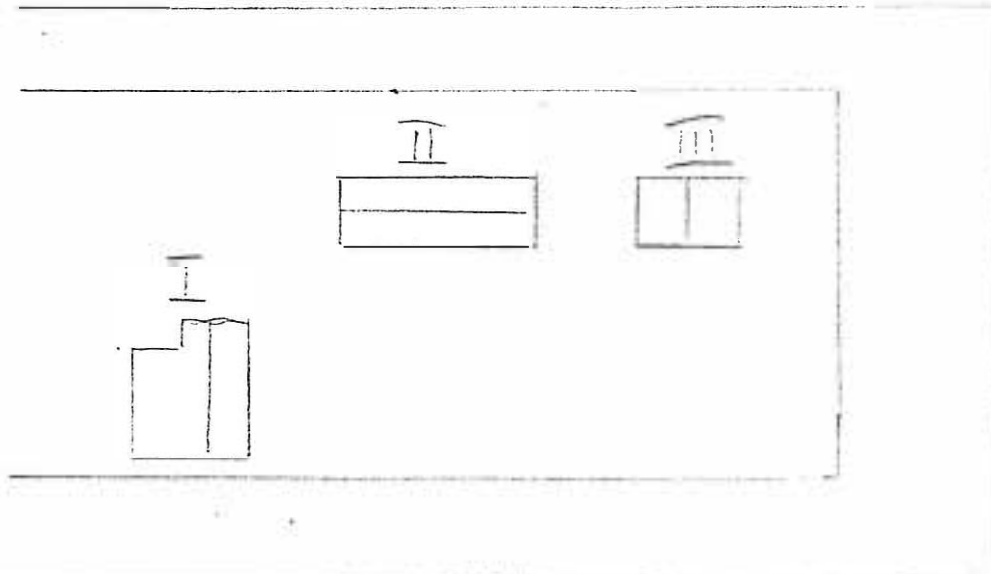

Kommun **Församling** **Datum**
Fastighet - ST KIL 1:18 **Film nr** K1 KIL 71
Gårdstyp **Karta**
 BOSTADSHUS(F, D BARNVAKTSTUGA) L.K
Anl. art. **Sign.**
Uppgiftslösare K.G OCH A.M BERGLUND **Åtgärder** erfordras
 TILLHÖRT APERTIN, SEDAN SJ OCH
Anteckningar **Stomme** MÅLNING
 NUVARANDE ÄG. KOMMUNEN **fasad**
 **taktäckn.**

Hus nr	Husets funktion	Grund mtr	Stomme	Fasad mtr	Färg	Taktäckn.	Byggn. år b, l, u	Kommentar
I	BONINGSHUS	S	T	SSL	FR	2 T		
II	EKONOMIBYGG	S	RV	SSL	FR	T _{TP}		
III	GARAGE	T	RV	FJÄLL	BR	PA	1963	TILLH. ÄG
IV	GARAGE	T	RV	MA	FR	SP		"
V	KÄLLARE		S	JORD				JORDKÄLLARE
VI	LEKSTUGA	T	RV	MA+LÄ	R/V	PA		TILL.ÄG
VII								
VIII								
IX								
X								

Situationsplan

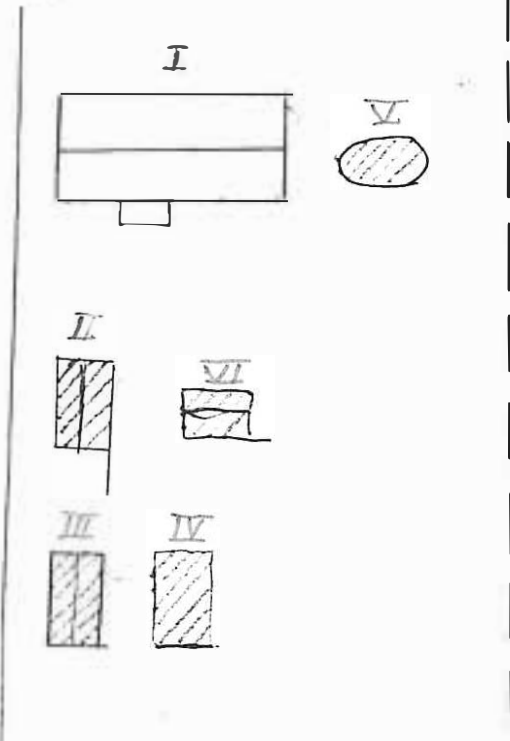

Kommun ... KIL Församling ... ST KIL Datum ... 830524
 Fastighet ... ST KIL 1:1C Film nr ... K1 - K2 KIL 71
 Gårdsnamn Karta
 Anl. art. ... FLERFAMILJSHUS Sign. ... L.K.
 Uppgiftslösare Åtgärder erfordras
 Anteckningar ... TILLHÖRANDE SJ stoma
 fasad
 taktäckn.

Hus nr	Husets funktion	Grund mtr	Stomme	Fasad mtr	Färg	Tak-täckn.	Byggn. år b, l, u	Kommentar
I	BONINGSHUS	K	P	T	B	SK	ca 1940	VÄL UNDERHÅLLEN
II	EK.BYGGN.	B	P	SLL	FR	PA		
III	GARAGE	S	P	SLL	FR			
IV	"	S	P	SB	FR	TP		
V	"	S	RV	PL	OB	PA		
VI								
VII								
VIII								
IX								
X								

Situationsplan

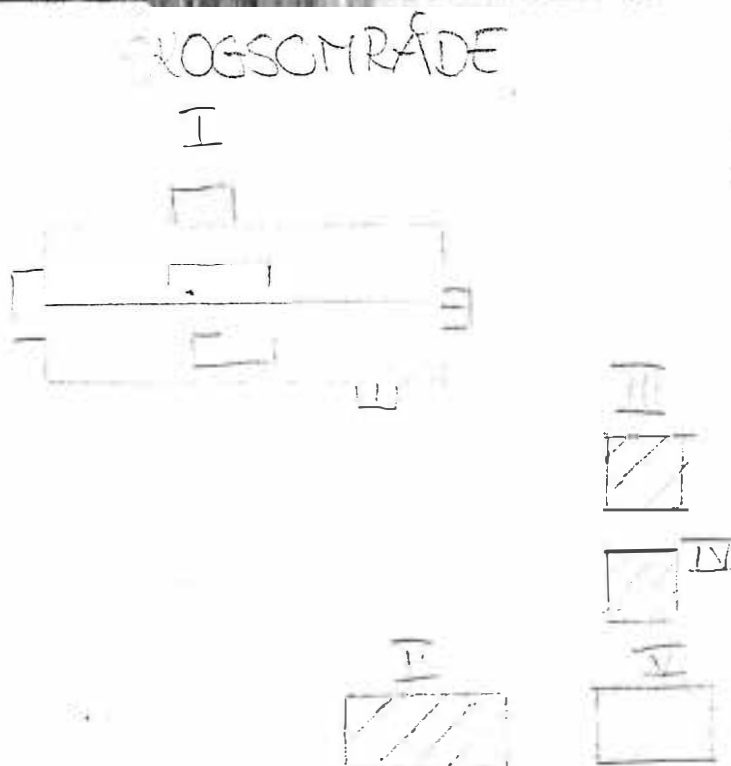

Kommun Kil Församling St Kil Datum 830527
 Fastighet St Kil 1:1 D Film nr KIL 6
 Gårdsnamn Karta 11301
 Anl. art. SJ:s magasinbyggnad Sign. LK
 Uppgiftsläsare Bertil Nyberg Åtgärder erfordras
 Anteckningar stomme
 fasad
 taktäckn.

Hus nr	Husets funktion	Grund mtr	Stomme	Fasad mtr	Färg	Tak-täckn.	Byggn. år b, l, u	Kommentar
I	Magasin	S	T	FJP	FR	TD	u 1875-1876.	
II								
III								
IV								
V								
VI								
VII								
VIII								
IX								
X								

Situationsplan



STORGATAN

Kommun .. Kil Församling .. St Kil Datum ... 830526.....
 Fastighet .. St Kil 1:1 E Film nr ... KIL 4.....
 Gårdsnamn Karta 11301.....
 Anl. art. .. Personal och förråd Sign. LK.....
 Uppgiftslösare Bertil Nyberg Åtgärder erfordras
 Anteckningar stomme
 fasad
 taktäckn.

Hus nr	Husets funktion	Grund mtr	Stomme	Fasad mtr	Färg	Taktäckn.	Byggn. år b, l, u	Kommentar
I	Personalrum + förråd	S	RV	SLL	GR	2T	1945	
II								
III								
IV								
V								
VI								
VII								
VIII								
IX								
X								

Situationsplan

JÄRNVÄG



I

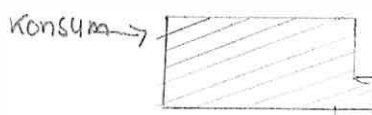

STORGATAN

Kommun KIL Församling St Kil Datum 830526
 Fastighet - St Kil 1:1 G Film nr KIL 6
 Gårdsnamn Karta 11301
 Anl. art. SJ Fritidshus Sign. LK
 Uppgiftslösare R Henriksson Åtgärder erfordras
 Anteckningar F d post stomme
 fasad
 taktäckn.

Hus nr	Husets funktion	Grund mtr	Stomme	Fasad mtr	Färg	Taktäckn.	Byggn. år b, l, u	Kommentar
I	Fritidsakt.	S	RV	LL	FR	TP		
II								
III								
IV								
V								
VI								
VII								
VIII								
IX								
X								

Situationsplan

JÄRNVÄG

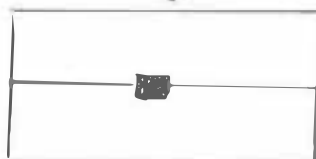

Kommun KIL Församling St Kil Datum 830527
 Fastighet St Kil 1:1 I Film nr KIL 6
 Gårdsnamn Karta 11301
 Anl. art. Lokstall Sign. LK
 Uppgiftsläsare Åtgärder erfordras
 Anteckningar stomme
 fasad
 takteckn.

Hus nr	Husets funktion	Grund mtr	Stomme	Fasad mtr	Färg	Takteckn.	Byggn. år b, l, u	Kommentar
I	Lokstall	S	S	TG	R	PA	1879	
II								
III								
IV								
V								
VI								
VII								
VIII								
IX								
X								

Situationsplan

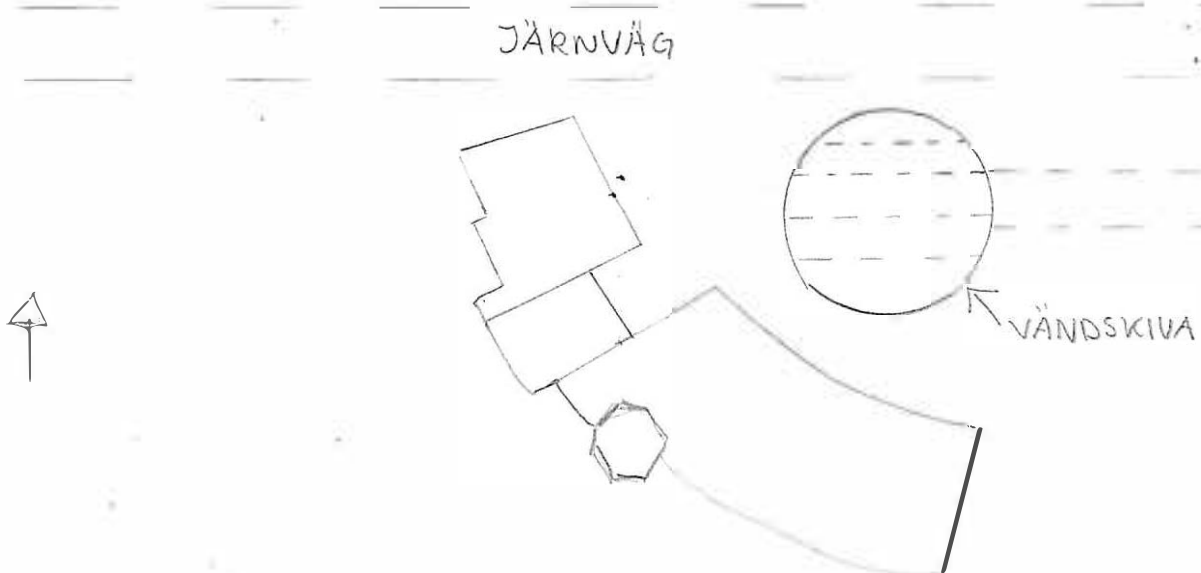

Kommun KIL Församling St Kil Datum 830526
 Fastighet St Kil 1:1 H Film nr KIL 6
 Gårdsnamn Karta 11301
 Anl. art. Övernattningsställe för tågpersonal Sign. LK
 Uppgiftsläsare Åtgärder erfordras
 Anmärkningar Gammal fastighet som på senare tid försetts ~~stomme~~
 med plåtfasad. fasad
 taktäckn.

Hus nr	Husets funktion	Grund mtr	Stomme	Fasad mtr	Färg	Taktäckn.	Byggn. år b, l, u	Kommentar
I		S	T	PP	R	PA	b 1890	
II								
III								
IV								
V								
VI								
VII								
VIII								
IX								
X								

Situationsplan

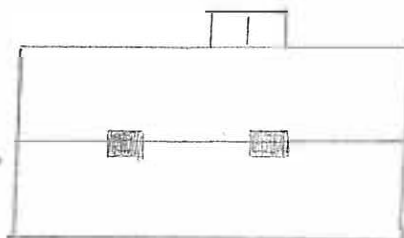

Kommun KIL Församling St Kil Datum 830530
 Fastighet St Kil 1:1 J Film nr KIL 7
 Gårdsmått Karta 11301
 Anl. art. Sign. LK
 Uppgiftsläsare Claes Svedberg Åtgärder erfordras
 Anmärkningar Användssom omklädning och matlokal för stomme
 stallpersonal fasad
 taktäckn.

Hus nr	Husets funktion	Grund mtr	Stomme	Fasad mtr	Färg	Taktäckn.	Byggn. år b, l, u	Kommentar
I		S	T	SLL	GRÖ	2T	Ca 1890	
II								
III								
IV								
V								
VI								
VII								
VIII								
IX								
X								

Situationsplan

JÄRNVÄG

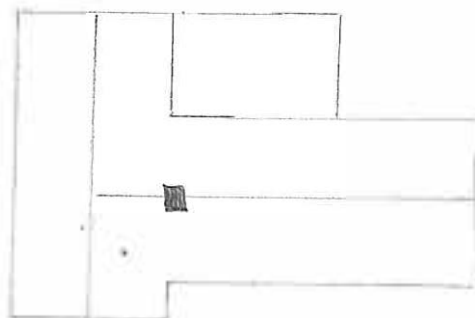

Kommun KIL Församling St Kil Datum 830530
 Fastighet St Kil 1:1 K Film nr KIL 7 KIL 71
 Gårdsnamn Karta 11301
 Anl. art. SJ manskapshus för lokstallspersonal Sign. LK
 Uppgiftsläsare Claes Svedberg Åtgärder erfordras
 Anmärkningar stomme
 fasad
 takteckn.

Hus nr	Husets funktion	Grund mtr	Stomme	Fasad mtr	Färg	Takteckn.	Byggn. år b, l, u	Kommentar
I	Omklädnings- order, lokper- sonal	S	T	SLL/LSE	FR	TP	b 1890-tale	På senare tid tillbyggd
II	Garage	S	RV	SLL	FR	2T		
III								
IV								
V								
VI								
VII								
VIII								
IX								
X								

Situationsplan

JÄRNVÄG

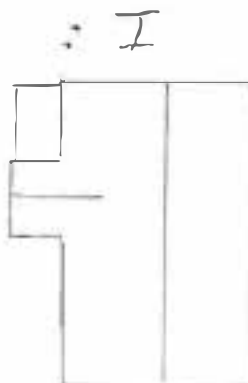

Kommun KIL Församling St Kil Datum 830530
 Fastighet Sunnanå 1:31 Film nr KIL 7 KIL 71
 Gårdsnamn Karta 11301
 Anl. art. Sign. LK
 Uppgiftsläsare Emma Skoglund Åtgärder erfordras
 Anteckningar stomme
 fasad
 takteckn.

Hus nr	Husets funktion	Grund mtr	Stomme	Fasad mtr	Färg	Takteckn.	Bygn. år b, l, u	Kommentar
I	Boningshus	S	T	SLL	FR	2T	ca u 1870	
II	Källare	S	BTG	SLL	FR	2T		Yngre dato
III	F d tvättstuga	S	RV	SLL	FR	2T		
IV	Uthuslänga	S	RV	SB	FR	ET		
V	Garage	BTG	RV	SLP	R	TP	u 1975	
VI								
VII								
VIII								
IX								
X								

Situationsplan



BOLLGATAN

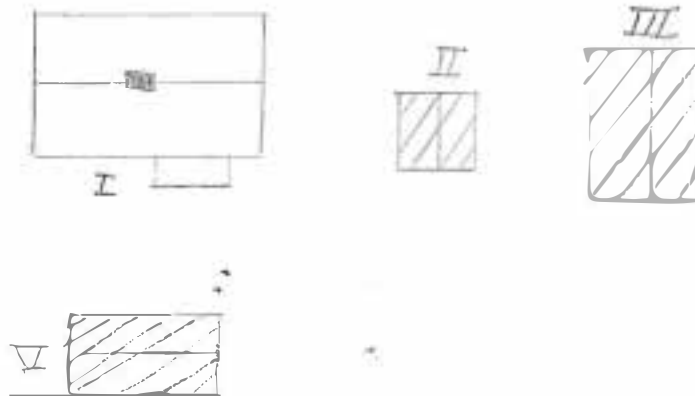

ALLMAN VÄG NR 699

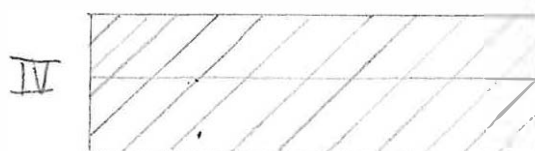

Kommun ... KIL Församling ... St Kil Datum ... 830526
 Fastighet ... Svärdet 7 Storgatan 26 Film nr ... KIL 4
 Gårdsnamn Karta ... 11301
 Anl. art. ... Affärsrörelse Sign. ... LK
 Uppgiftsläsare Åtgärder erfordras
 Anteckningar stomme
 fasad
 takräckn.

Hus nr	Husets funktion	Grund mtr	Stomme	Fasad mtr	Färg	Takräckn.	Byggn. år b, l, u	Kommentar
I	Affärsfastighet	BTG	RV	KALK SAND STEN	V	PA	1972	
II								
III								
IV								
V								
VI								
VII								
VIII								
IX								
X								

Situationsplan

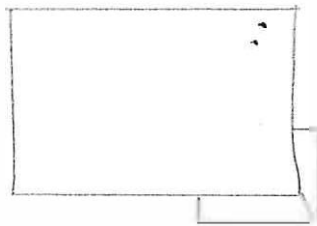

STORGATAN

Kommun .. KIL Församling St. Kil Datum .. 830525

Fastighet Svärdet 8 Storgatan 18 Film nr KIL 4

Gårdsnamn Karta .. 11301

Anl. art. Kioskrörelse Sign. LK

Uppgiftslösare Elisabeth Aronsson Åtgärder erfordras

Anteckningar stomme
 fasad
 taktäckn.

Hus nr	Husets funktion	Grund mtr	Stomme	Fasad mtr	Färg	Taktäckn.	Byggn. år b, l, u	Kommentar
I	Kioskrörelse	BTG	RV	T/SLL	B	PA	u 1972-73	
II								
III								
IV								
V								
VI								
VII								
VIII								
IX								
X								

Situationsplan



Storgatan

Kommun .. KIL Församling .. St. Kil Datum .. 830525

Fastighet .. Svärdet 8 Storgatan 18 Film nr .. KIL 4

Gårdsnamn Karta .. 11301

Anl. art. .. Bensinstation Sign. .. LK

Uppgiftslösare .. Kjell Åke Nordqvist Åtgärder erfordras

Anteckningar ~~stomme~~
 fasad
 taktekn.

Hus nr	Husets funktion	Grund mtr	Stomme	Fasad mtr	Färg	Tak- tekn.	Byggn. år b, l, u	Kommentar
I	Bensinmack	BTG	BTG/ RV	SP	V/R	PA	u 1967	
II								
III								
IV								
V								
VI								
VII								
VIII								
IX								
X								

Situationsplan



← Bensinpumpar

Storgatan

Kommun KIL **Församling** St Kil **Datum** 8.30617
Fastighet : Säby 1:1 **File nr** KIL 23 KIL 54
Stadsdel Säby **Karta** 11311
Anl. art. Jordbruksfastighet **Sign.** LK
Uppgiftsbeförare Sigrid Eriksson **Åtgärder** erfordras
Anteckningar Bra exempel på välrenoverade äldre byggnader **Stomme**
 med bibehållen byggnadsstil **fasad**
 **tak**

Hus nr	Husets funktion	Grund mtr	Stomme	Fasad mtr	Färg	Tak-täckn.	Byggn. år b, l, u	Kommentar
I	Mangårdsbyggnad	S	T	SLP	V	ET	u 1858	
II	Magasinbyggnad	S	T	T/SLP	FR	2T	u 1846	
III	Tvättstuga	S	RV	T/SLP	FR	2T	u 1940-talet	
IV	Boningshus	S	T	SFS	V	TP	u 1905	
V	Boningshus	KS	P	SLL	BE	TP	u 1948	
VI	Lådgård	S	S/RV	S/SB	FR	ET	u 1939-1940	
VII	Förråd	S	RV	SLP	V	ET		
VIII	Uthus	S	RV	SB	FR	SP		
IX	Bod	S	T	T/SLP	FR	ET		
X								

Situationsplan

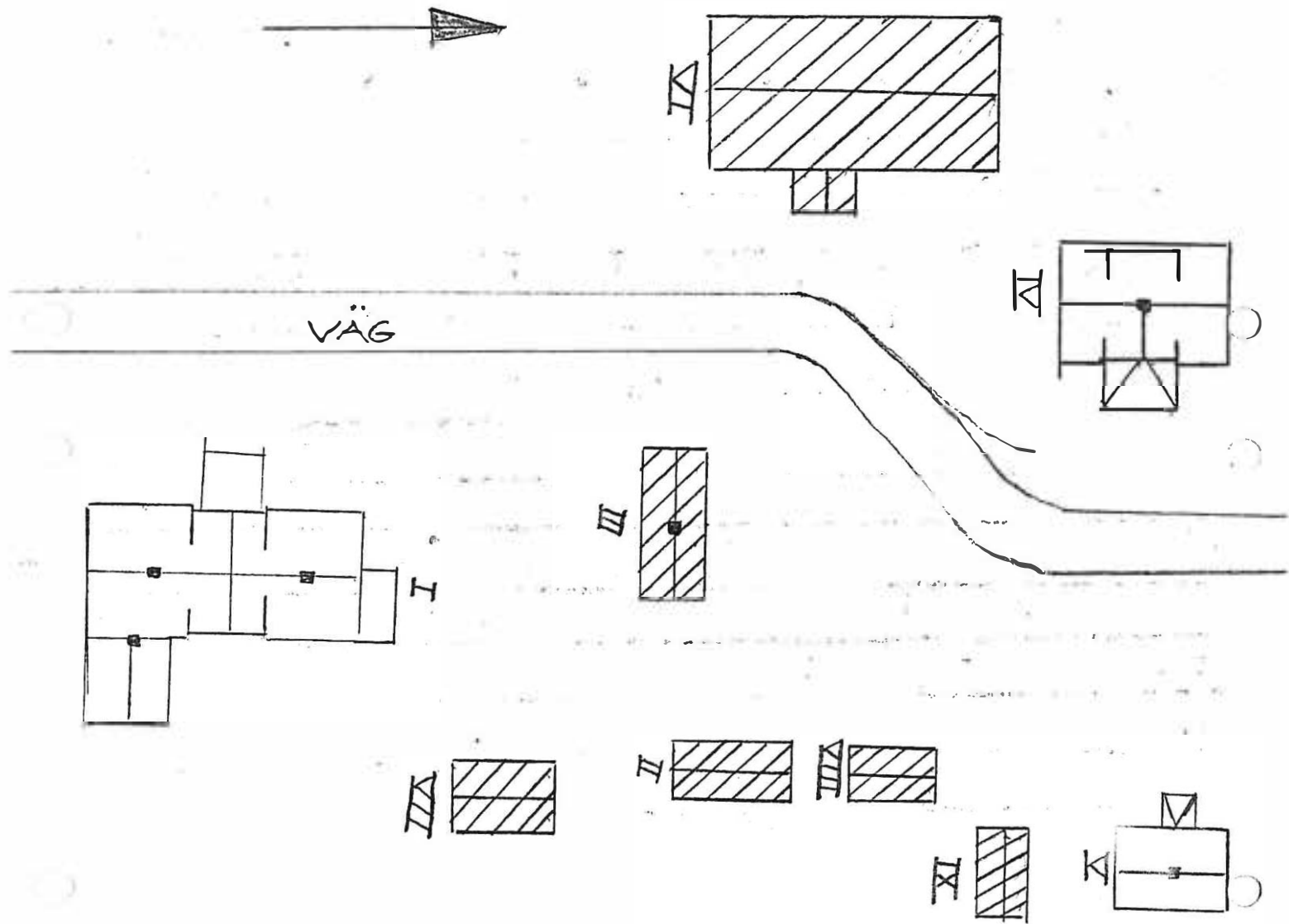

Kommun KIL Församling St Kil Datum 830907
 Fastighet Säbygatängen 1:2 Filnr KIL 84
 Gårdnr Karta 11321
 Anl. art. Torn Sign. LK
 Byggnadsklass Åtgärder erfordras
 Anmärkningar stoms
 fasad
 takteckn.

Hus	Husets funktion	Grund	Stoms	Fasad	Färg	Takteckn.	Byggn. år b, l, u	Kommentar
I	Boningshus	S	T	SLL	FR	TP	b ca 1870	
II	Uthuslänga	S	RV/T	SB/T	FR	SFP/SP		I behov av målning
III	Bad	S	T	T	FR	SFP		-"-
IV								
V								
VI								
VII								
VIII								
IX								

Skissplan

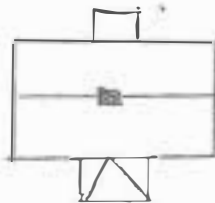

I



II



III

VÄG

Kommun KIL **Församling** St Kil **Datum** 830810
Fastighet : Säbytorp 1:2 **File nr** KIL 54 och 55
Gårdens namn Säbytorp **Karta** 11311
And. art. Jordbruksfastighet **Sign.** LK
Byggnadslänga **Årskoder**
Anteckningar Tillbyggt och bytta fönster **Stomme**
..... **fasad**
..... **tak**

Hus nr	Husets funktion	Grund	Stomme	Fasad	Färg	Tak-täckn.	Byggn. år b, 1, u	Remissår
I	Boningshus	S	T	SLI	BL/V	2	b omkr 1890-1900	
II	Magasin	S	T	T	FR	SPA	-"	
III	Uthuslänga	S	RV	SB	FR	ET/SP		
IV	Bod	S	RV	SB	FR	STICK		Fallfärdig
V	Ladugårdslänga	S/KS	KS/RV	KS/SB	GR/FR	SP/ET		
VI								
VII								
VIII								
IX								

~~Stationsplan~~

Situationsplan

KILS KOMMUN
St Kils församling

Säbytorp 1:2

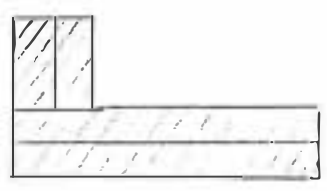
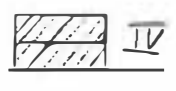
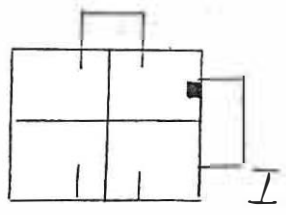
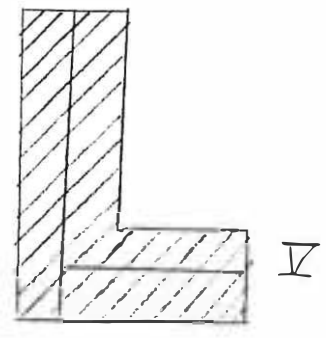
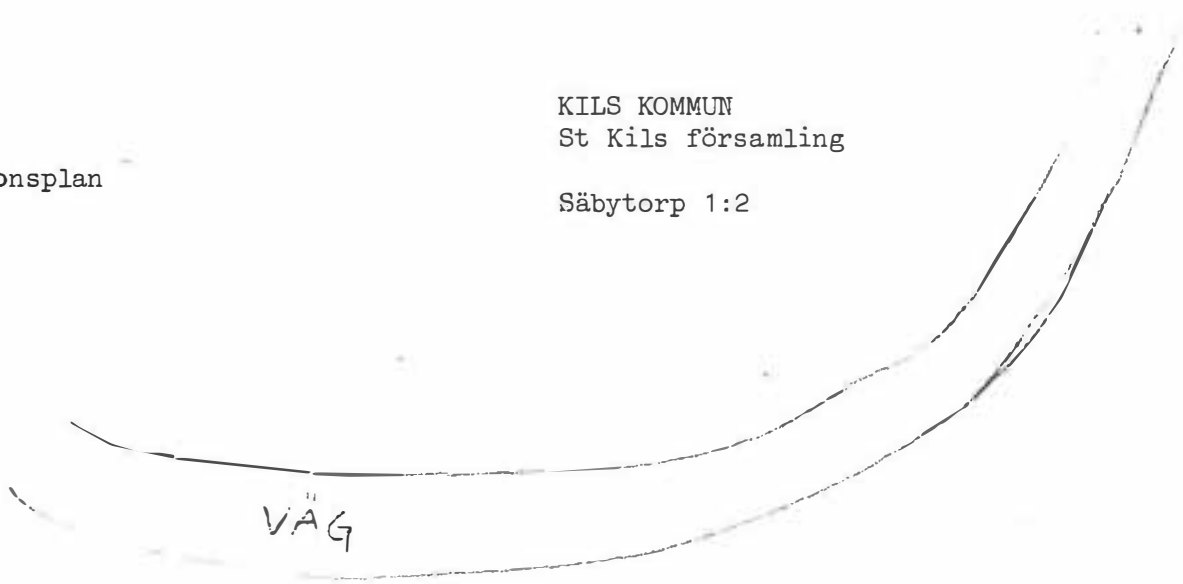

Kommun KIL Församling St Kil Datum 830617
 Fastighet Säbytorp 1:15 File nr KIL 23 KIL 54
 Gårdstyp Tomte Karta 11311
 Anl. art. Jordbruksfastighet Sign LK
 Uppgiftsläsare Ivan Kristoffersson Åtgärder erfordras
 Anmärkningar stoms
 fasad
 takteckn.

Hus nr	Husets funktion	Grund mtr	Stoms mtr	Fasad mtr	Färg	Takteckn.	Byggn. år b, l, u	Kommentar
I	Boningshus	KS	T	SLL	FR	SP	u 1893	Ombyggd 1954-55
II	Ladugård	S	TE/RV	TE/SB	FR	ET/SP		
III	Uthus	S	RV	SB/SLL	OF	SP		
IV								
V								
VI								
VII								
VIII								
IX								
X								

Situationsplan

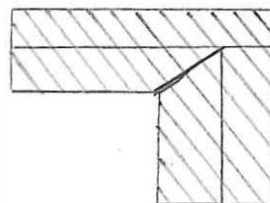

III

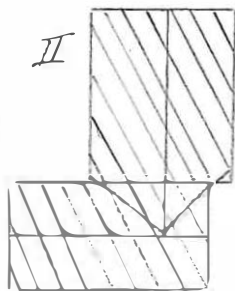

II

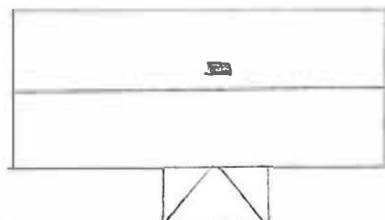

I



Kommun KIL Församling St Kil Datum 830617
 Fastighet Säbytorp 1:78 Film nr KIL 23 KIL 55
 Gårdsnamn "Där väste" Karta 11311
 Anl. art. Sign. LK
 Uppgiftslämnare Per Olov Löf Aegårdar erfordras
 Anmärkningar Påbörjad renovering storme
 fasad
 taktekn.

Hus nr	Husets funktion	Grund mtr	Stomme	Fasad mtr	Färg	Tak-tekn.	Byggn. år b, l, u	Kommentar
I	Boningshus	S	T	T	FR	2T	ca 1850	
II	Uthus	S	RV	SLL/SB	FR	2T		
III								
IV								
V								
VI								
VII								
VIII								
IX								
X								

Situationsplan



VÄG

Kommun KIL St Kil Datum 830623
 Fastighet Sättern 1:2 Film nr KIL 26 KIL 52
 Gårdstyp Karta 11310
 Anl. art. Jordbruksfastighet Sign LK
 Uppgiftsläsare Åtgärder erfordras
 Anmärkningar stomme
 fasad
 takteckn.

Hus nr	Husets funktion	Grund [mtr]	Stomme	Fasad [mtr]	Färg	Tak- teckn.	Byggn. år b, l, u	Kommentar
I	Boningshus	S	T	SLL	G	SFP	b ca 1890	I behov av renovering
II	Tvättstuga	S	T	SP	G	SP		"-"
III	Uthus	S	RV	SLL	FR	SP		"-"
IV	Ladugårdslänga	S/TE	TE/RV	TE/SB	FR	SP		Målning
V	Loge	S	RV	SB	BR	SP		Målning
VI	Källare	S	S	S/SB	-	SP		
VII								
VIII								
IX								
X								

Situationsplan

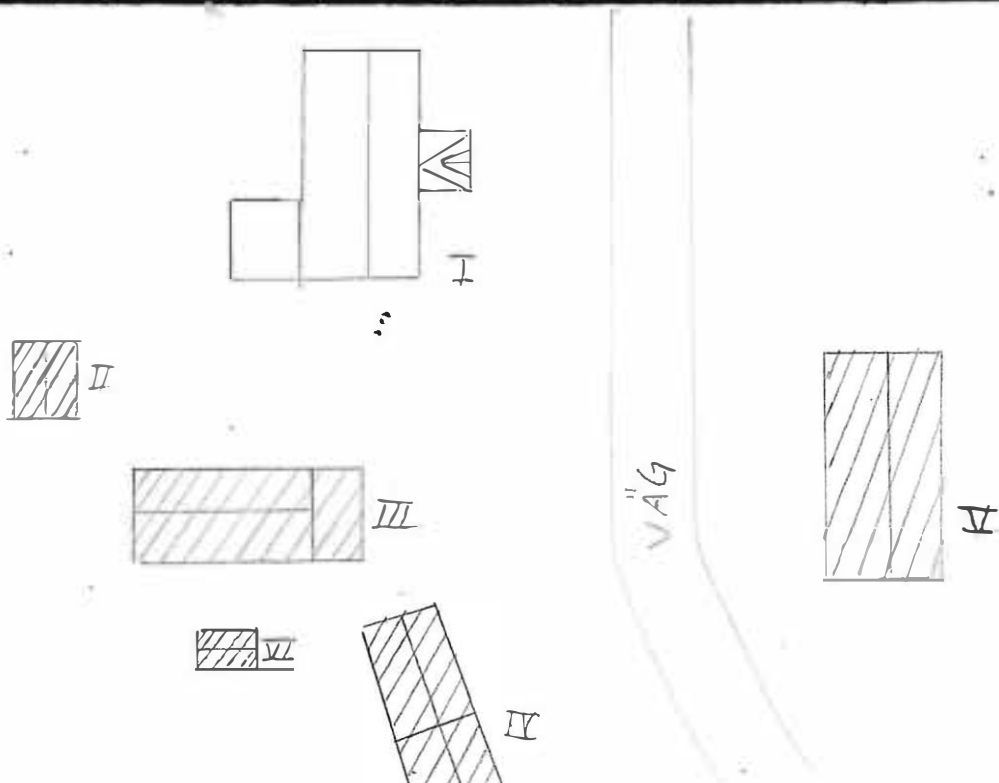

Kommun KIL Församling St Kil Datum 830608
 Fastighet Sätterberga 1:17 Orrgatan 1 Film nr KIL 15 KIL 68
 Gårdstamn Karta 11302
 Anl. art. Sign. LK
 Uppgiftsläsare Åtgärder erfordras
 Anmärkningar stomme
 fasad
 taktäckn.

Hus nr	Husets funktion	Grund mtr	Stomme	Fasad mtr	Färg	Taktäckn.	Byggn. år b, l, u	Kommentar
I	Boningshus	S	P	LFS	GRÖ	2T	b 1930-talet	
II	Garage	BTG	RV	FJÄLL	G	TP		
III		T	RV	FJÄLL	G	SP		
IV								
V								
VI								
VII								
VIII								
IX								
X								

Situationsplan

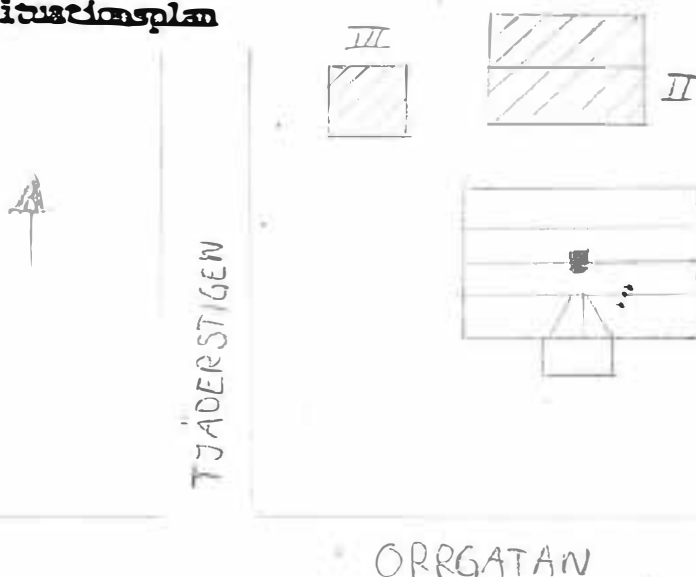

Kommun KIL Församling St KIL Datum 830609
 Fastighet Sätterberga 1:21 1:24 Orrgatan Film nr KIL 16 KIL 68
 Gårdstamn Nyhe m Karta 11302
 Anl. art. Egna hem Sign. LK
 Uppgiftsutförare Sven Olov Larsson Åtgärder erfordras
 Anteckningar Extreiört i originalskick interiören stoms
 något lite ändrad fasad
 taktäckn.

Hus nr	Husets funktion	Grund mtr	Stomme	Fasad mtr	Färg	Taktäckn.	Byggn. år b, l, u	Kommentar
I	Boningshus	BTG	P	LFS	G	2T	u 1922	
II	Uthus	S	RV	SLL	FR	SP	1922	
III								
IV								
V								
VI								
VII								
VIII								
IX								
X								

Situationsplan

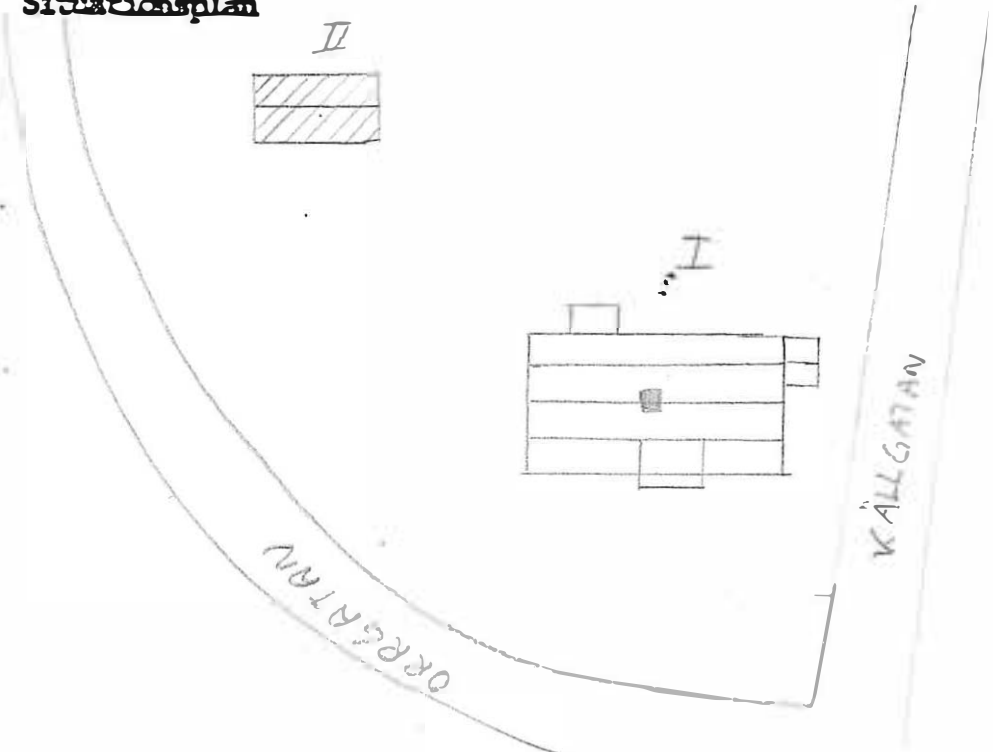

Kommun ... KIL Församling St Kil Datum ... 830609
 Fastighet Sätterberga 1:38 Orrgatan 3 Filnr KIL 16 · KIL 68
 Gårdstamn Solgården Karta ... 11301
 Anl. art. Egnahem Sign. ... LK
 Uppgiftsläsare .. Sven Olov Larsson Åtgärder erfordras
 Anmärkningar stomme
 fasad
 taktäckn.

Hus nr	Husets funktion	Grund mtr	Stomme	Fasad mtr	Färg	Tak-täckn.	Byggn. år b, l, u	Kommentar
I	Boningshus	KS	P	REV	G	2T	u 1928	
II	Uthus	S	RV	SLL	FR	SP		
III								
IV								
V								
VI								
VII								
VIII								
IX								
X								

Situationsplan



II

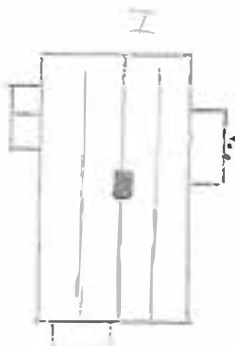

ORRGATAN

Kommun KIL Församling St. Kil Datum 830608

Fastighet Sätterberga 1:47 Ripvägen 17 Film nr KIL 15 KIL 68

Gårdstam Karta 11302

Anl. art. Egna hem Sign. LK

Uppgiftsläsare Åtgärder erfordras

Anteckningar stomme
 fasad
 takteckn.

Hus nr	Husets funktion	Grund mtr	Sto- mme	Fasad mtr	Färg	Tak- teckn.	Byggn. år b, l, u	Kommentar
I	Boningshus	BTG	T/P	SLL	FR	2T		
II	Uthus	T	RV	SB	FR	SFP		Behov av målning
III								
IV								
V								
VI								
VII								
VIII								
IX								
X								

Situationsplan

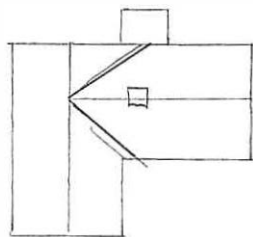

I



II

Kommun KIL Förening St Kil Datum 830617
 Fastighet Sörby 2:11 Filnr KIL 22 . KIL 55
 Gårdstema Karta 11311
 Anl. art. Fritidsboställe Sign. LK
 Uppgiftsläsare Anders Öhr Åtgärder erfordras
 Anmärkningar stomme
 fasad
 taktäckn.

Hus nr	Husets funktion	Grund mtr	Stomme	Fasad mtr	Färg	Taktäckn.	Byggn. år b, l, u	Kommentar
I	Boningshus	S	T	SLP	FR	2T	ca 1900	
II	Lekstuga	S	T	T	BR	TORV		Byggd senare tid
III	Ekonomibyggnad	S	T	T	BR	TORV		"
IV								
V								
VI								
VII								
VIII								
IX								
X								

Situationsplan

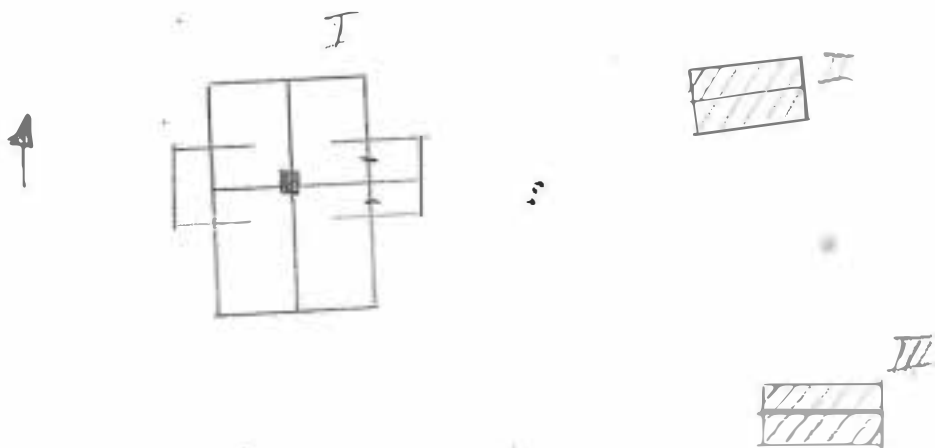

Kommun KIL **Församling** St Kil **Datum** 830617
Fastighet Sörbyhaga 1:11 **Film nr** KIL 23 . KIL 55
Grund **Karta** 11311
Anl. art. Jordbruksfastighet **Sign.** LK
Uppgiftsläsare **Åtgärder** erfordras
Anteckningar **stomme**
..... **fasad**
..... **taktechn.**

Hus nr	Husets funktion	Grund nr	Stomme	Fasad nr	Färg	Tak-techn.	Byggn. år b, l, u	Kommentar
I	Boningshus	S	T	SLL	FR	2T		
II	Ladugårdslänga	S	TE/RV	TE/SB	FR	ET/SFP		
III	Bod	S	RV	SLL	FR	TP		
IV								
V								
VI								
VII								
VIII								
IX								
X								

Situationsplan

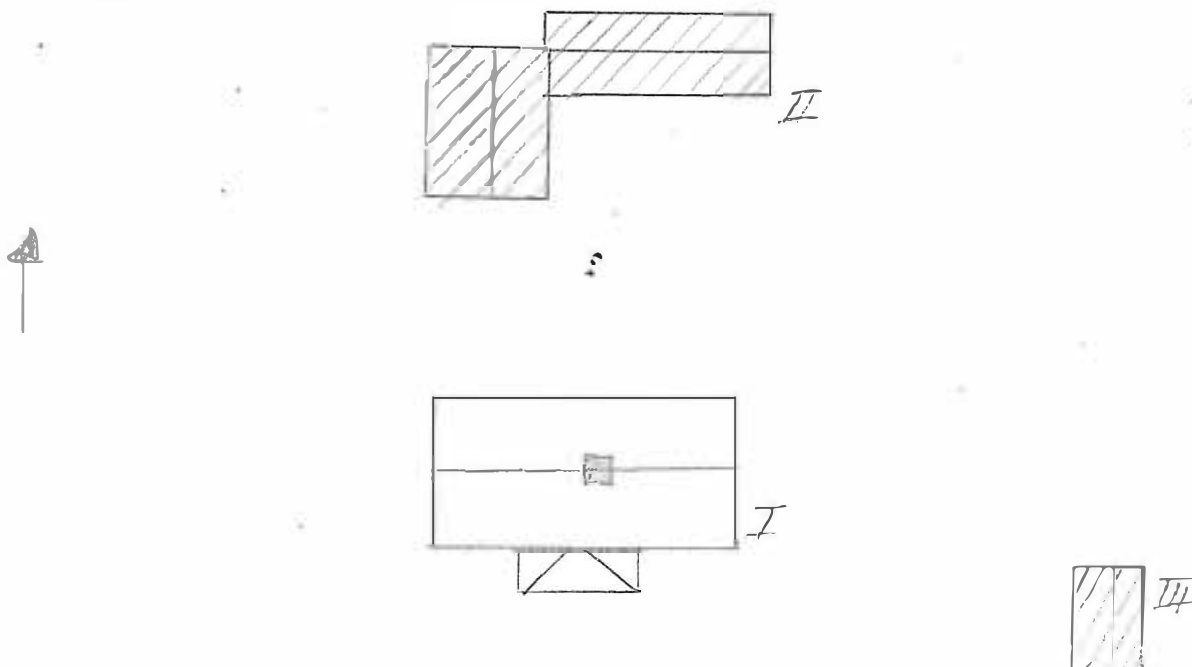

Kommun KIL Församling St Kil Datum 830617
 Fastighet Sörbymyren 1:2 a Film nr KIL 23 KIL 55
 Gårdstema Karta 11311
 Anl. art. Jordbruksfastighet Sgn LK
 Uppgiftsläsare Åtgärder erfordras
 Anteckningar I visst behov av renovering stomme
 fasad
 takteckn.

Hus nr	Husets funktion	Grund mtr	Stomme	Fasad mtr	Färg	Takteckn.	Byggn. år b, l, u	Kommentar
I	Boningshus	S	T	SLL/T	FR	2T		
II	Ladugårdslänga	S	KS/RV	SB/FS	FR	SP		Ombyggd på 1940-talet
III	Uthus	S	RV	SB	FR	SP		
IV								
V								
VI								
VII								
VIII								
IX								
X								

Situationsplan

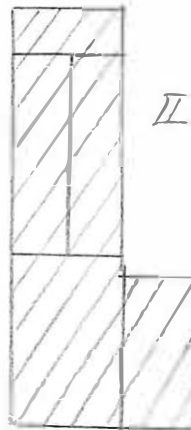
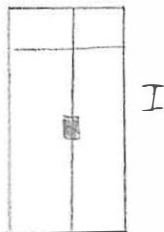

Kommun KIL Församling St Kil Datum . 830617
 Fastighet Sörbymyren 1:2 b File nr KIL 23: KIL 55...
 Gårdsnr Karta 11311*
 Anl. art. Sign. LK
 Uppgiftsläsare Åtgärder erfordras
 Anteckningar stomme
 fasad
 taktekn.

Hus nr	Husets funktion	Grund nr	Stomme	Fasad nr	Färg	Tak-tekn.	Byggn. år b, l, u	Kommentar
I	Boningshus	S	T	SLL	FR	SFP	b 1890	Fönster bytta
II	Ekonomibyggnad	S	RV	SB	FR	SP		
III								
IV								
V								
VI								
VII								
VIII								
IX								

Situationsplan

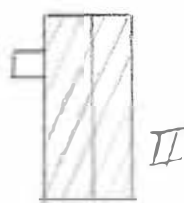
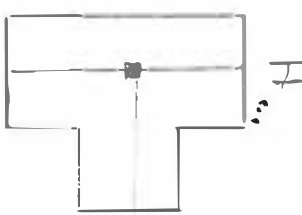

Kommun KIL Församling St Kil Datum . 830526
 Fastighet Timmermannen 1 Storgatan 37-39 Film nr KIL 4
 Gårdsvagn Karta 11301
 Anl. art. Serviceinrättning Sign. LK
 Uppgiftsläsare Åtgärder erfordras
 Anmärkningar stomme
 fasad
 taktäckn.

Hus nr	Husets funktion	Grund mtr	Stomme	Fasad mtr	Färg	Tak-täckn.	Byggn. år b, 1, u	Kommentar
I	Serviceinrättning	BTG	RV	SLP/TG	BR/G	PA	b 1970-talet	
II								
III								
IV								
V								
VI								
VII								
VIII								
IX								
X								

Situationsplan

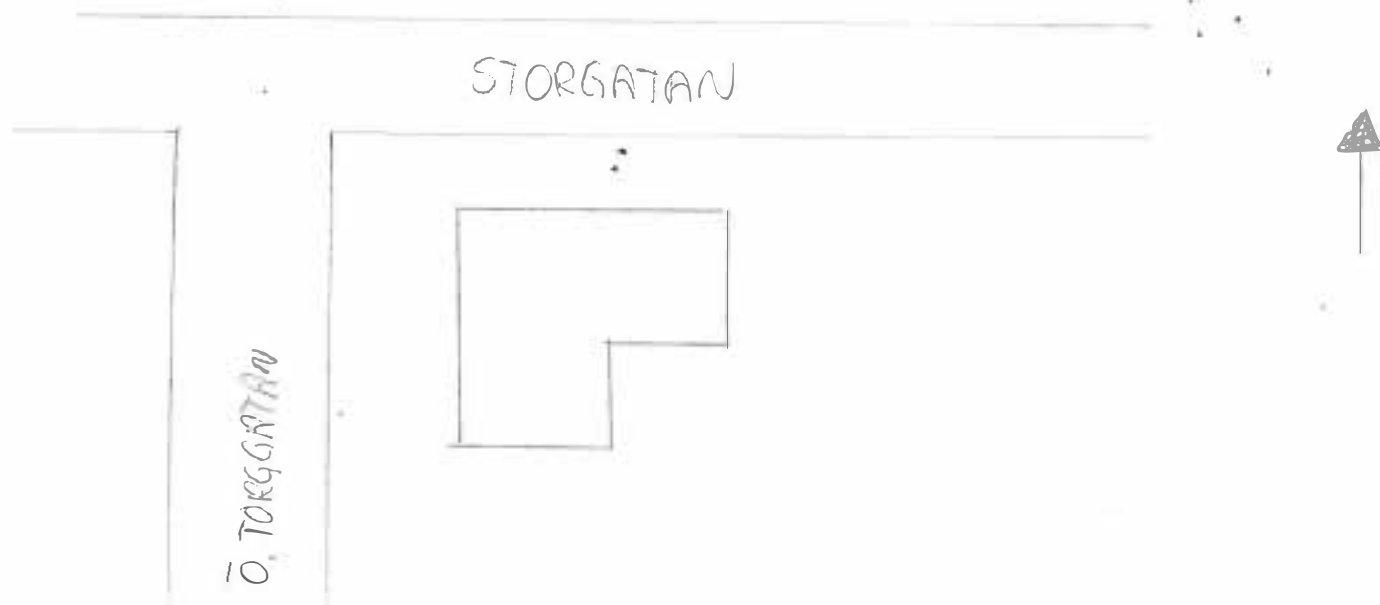

Kommun KIL Församling St. Kil Datum .. 830525

Fastighet Timmermannen 4 Storgatan 33 Film nr KIL 4 : 0 . 73

Gårdstamn Karta 11301

Anl. art. Hyres- och affärsfastighet Sign. LK

Uppgiftsläsare Åtgärder erfordras

Anteckningar stomme
 fasad
 takäckn.

Hus nr	Husets funktion	Grund mtr	Stomme	Fasad mtr	Färg	Tak-äckn.	Byggn. år b, l, u	Kommentar
I	Boningshus	S	T	SLL	GR	2T	30-talet	
II	Ekonomibyggnad	T/S	P/RV	LFS/SB	FR	SFP/SP		x
III								
IV								
V								
VI								
VII								
VIII								
IX								
X								

Situationsplan

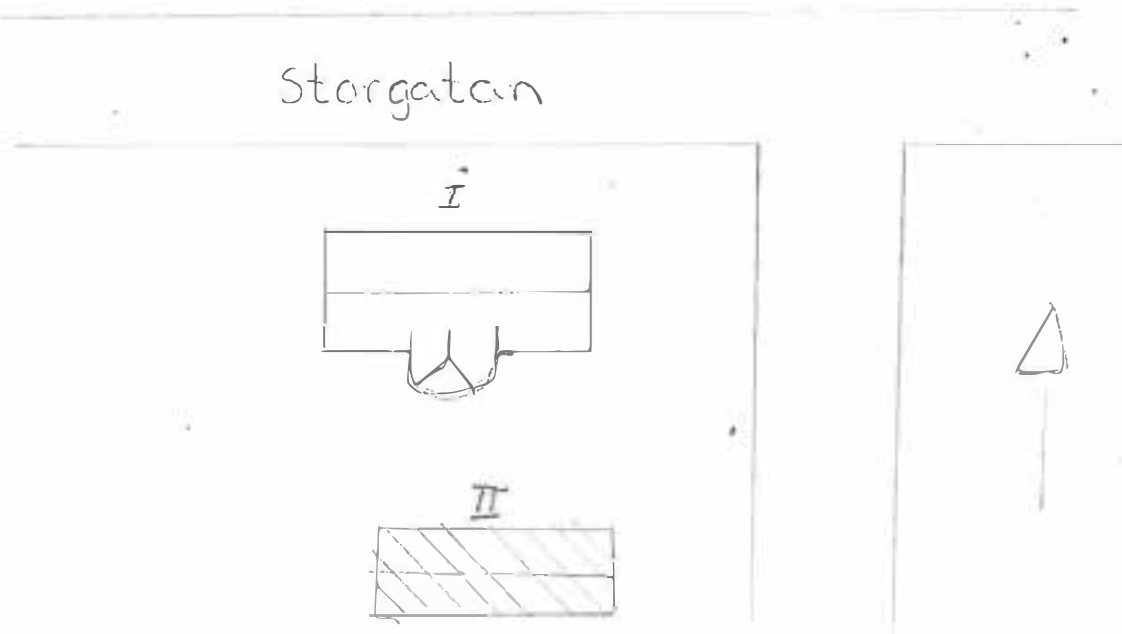

Kommun KIL Församling St Kil Datum 830525

Fastighet : Timmermannen 5 Storgatan 35 Film nr KIL 4 : KIL.73...

Gårdstyp Karta 11301

Anl. art. Hyres- och affärsfastighet Sign. LK

Uppgiftslösare Bengt Beckdahl Åtgärder erfordras

Anteckningar Rev på 50-talet stomme

..... fasad

..... taktekn.

Hus nr	Husets funktion	Grund mtr	Stomme	Fasad mtr	Färg	Tak-tekn.	Byggn. år b, l, u	Kommentar
I	Boningshus	S	T	REV R	GR/BE	2T		
II	Ekonomibyggnad	S	TE	REV	GR	SFP		behov av fasadrenov
III								
IV								
V								
VI								
VII								
VIII								
IX								
X								

Situationsplan

Storgatan

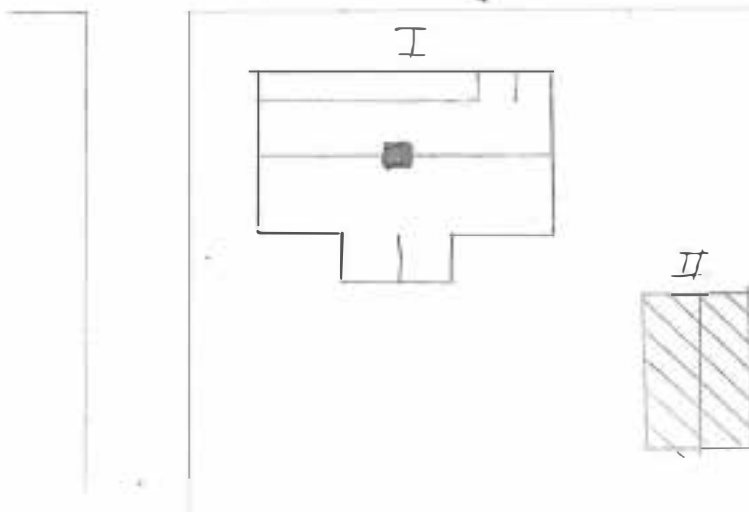

Kommun KIL Församling St Kil Datum 830601
 Fastighet Timmermannen 10 Långgatan 34A Film nr KIL 8 KIL 70
 Gårdstavn Karta 11301
 Anl. art. Hyresfastighet Sign. LK
 Uppgiftslösare John Persson Åtgärder erfordras
 Anteckningar Välbevarad och typisk byggnadsstil stomme
 från slutet på 1920-talet fasad
 taktäckn.

Hus nr	Husets funktion	Grund mtr	Stomme	Fasad mtr	Färg	Taktäckn.	Byggn. år b, l, u	Kommentar
I		S	P	REV	GR	SP	1928	
II	Uthus	S	P	SLL	FR	SP	-"-	
III								
IV								
V								
VI								
VII								
VIII								
IX								
X								

Situationsplan

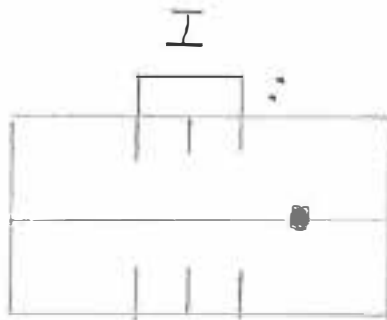

LÅNGGATAN

Kommun ... KIL Församling .St. Kil..... Datum ... 830531.....

Fastighet .Trädgårdsmästaren. 1. ..Valhallagatan.6..... Film nr .KIL.8.0.74.....

Gårdstema Karta ... 11301.....

Anl. art. .Egna hem..... Sign. LK.....

Uppgiftslösare ... Per Larsson Åtgärder erfordras

Anteckningar stomme
 fasad
 taktekn.

Hus nr	Husets funktion	Grund mtr	Stomme	Fasad mtr	Färg	Tak-tekn.	Byggn. år b, l, u	Kommentar
I	Boningshus	S	P	REV	G	TP	ca 1934	
II	Förråd	S	RV	SB	FR	SP		
III								
IV								
V								
VI								
VII								
VIII								
IX								
X								

Situationsplan

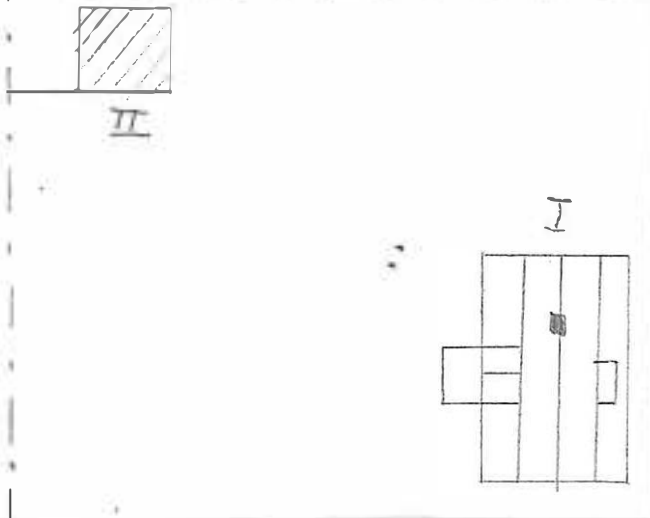

LÅNGGATAN

VALHALLAGATAN

Kommun KIL Församling ST KIL Datum 830524
 Fastighet TRÄDGÅRDMÄSTAREN 3 Film nr K 2 o 74
 Gårdsnamn Karta 11301
 Anl. art. EGNA HEM Sign. L.K.
 Uppgiftsläsare Åtgärder erfordras
 ANTECKNINGAR GANSKA VÄLBEVARAD 40-TALS VILLA
 MED FRONTESPIS ~~Stomme~~
 fasad
 taklägg.

Hus nr	Husets funktion	Grund mtr	Stomme	Fasad mtr	Färg	Taklägg.	Byggn. år b, l, u	Kommentar
I	BONINGSHUS	KS	P	REX	BEIGE	2 T	ca 1940	
II	EK.BYGGN.	S	P	SLL	FR	SP		
III								
IV								
V								
VI								
VII								
VIII								
IX								
X								

Situationsplan



STORGTAN



VALFÄLLE



Kommun KIL Församling Datum 830524
 Fastighet TRÄDGÅRDSMÄSTAREN 4 Film nr K2 074
 Gårdstyp Karta 11301
 Anl. art. BOSTADSHUS Sign. L.K.
 Uppgiftslösare STEVE JANSSON Åtgärder erfordras
 Anteckningar stomme
 fasad
 takteckn.

Hus nr	Husets funktion	Grund mtr	Stomme	Fasad mtr	Färg	Takteckn.	Byggn. år b, l, u	Kommentar
I	BOSTADSHUS	S	P	SLL	V	RT	U ca 1946	
II	GARAGE	S	P	FSP	GR/B	PA		
III	FÖRRÅD	S	P	FSP	GR/B	SP		
IV								
V								
VI								
VII								
VIII								
IX								
X								

Situationsplan

STORGATAN

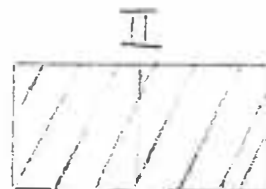
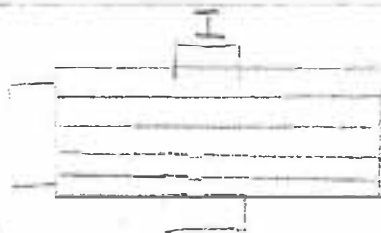

Kommun KIL Församling ST KIL Datum 830524
 Fastighet TRÄDGÅRDSMÄSTAREN 7 Film nr K2 o 74
 Gårdstyp Karta 11301
 Anl. art. HYRESFASTIGHET Sign. L.K.
 Uppgiftsläsare Åtgärder erfordras
 Anteckningar stomme
 fasad
 taktekn.

Hus nr	Husets funktion	Grund mtr	Stomme	Fasad mtr	Färg	Taktekn.	Byggn. år b, l, u	Kommentar
I	FLERFAMILJSFAST.	KS	P	SLL	V	2 T	b PÅ 40-TALET	
II								
III								
IV								
V								
VI								
VII								
VIII								
IX								
X								

Situationsplan



Kommun KIL **Förskning** ST KIL **Datum** 830605
Fastighet V.TOLLESTAD 1:12 **File nr** KIL 12 KIL 60
Gårdstema **Karta** 11301
Anl. art. **Sign.** L.K.
Uppgiftsläsare **Åtgärder** **erfordras**
Anteckningar **stomme**
..... **fasad**
..... **taktäckn.**

Hus nr	Husets funktion	Grund mtr	Stomme	Fasad mtr	Färg	Taktäckn.	Byggn. år b, l, u	Kommentar
I	BONINGSHUS	S	T	SLP	R	1T	b ca 1900	
II	UTHUSLÄNGA	S	RV	SLP	FR	2T		
III								
IV								
V								
VI								
VII								
VIII								
IX								
X								

Situationsplan

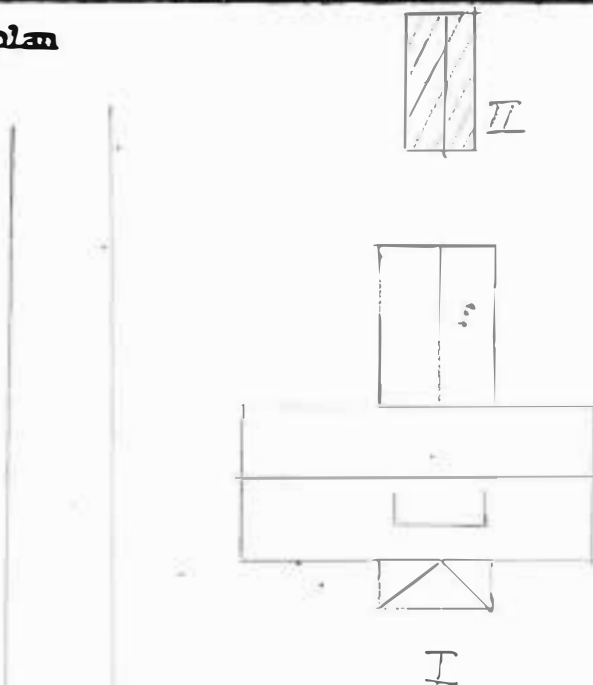

Kommun KIL Forsamling ST KIL Datum 830506
 Fastighet V.TOLLESTAD 1:35 File nr KIL 12.KIL 60, KIL 61
 Gårdsnamn Karta 11301
 Anl. art. Sign. L.K.
 Uppgiftslösare Åtgärder erfordras
 Anteckningar GAMLA OCH VÄLBEVARADE BYGGNADER stomme
 fasad
 takteckn.

Hus nr	Husets funktion	Grund mtr	Stomme	Fasad mtr	Färg	Takteckn.	Byggn. år b, l, u	Kommentar
I	BONINGSHUS	S	T	SLP	G	1T	ca 1880	
II	GÄSTSTUGA	S	T	SLP	FR	LP		
III	BOD	S	T	SLP	FR	LP		
IV	BOD	S	T	SLP	FR	LP		
V	FÖRRÅD	S	RV	SLL	FR	SP		
VI	FÖRRÅD	S	RV	SB	FR	1T		
VII	GARAGE	BTG	RV	SLP	G	1T		YNGRE DATO
VIII								
IX								
X								

Situationsplan

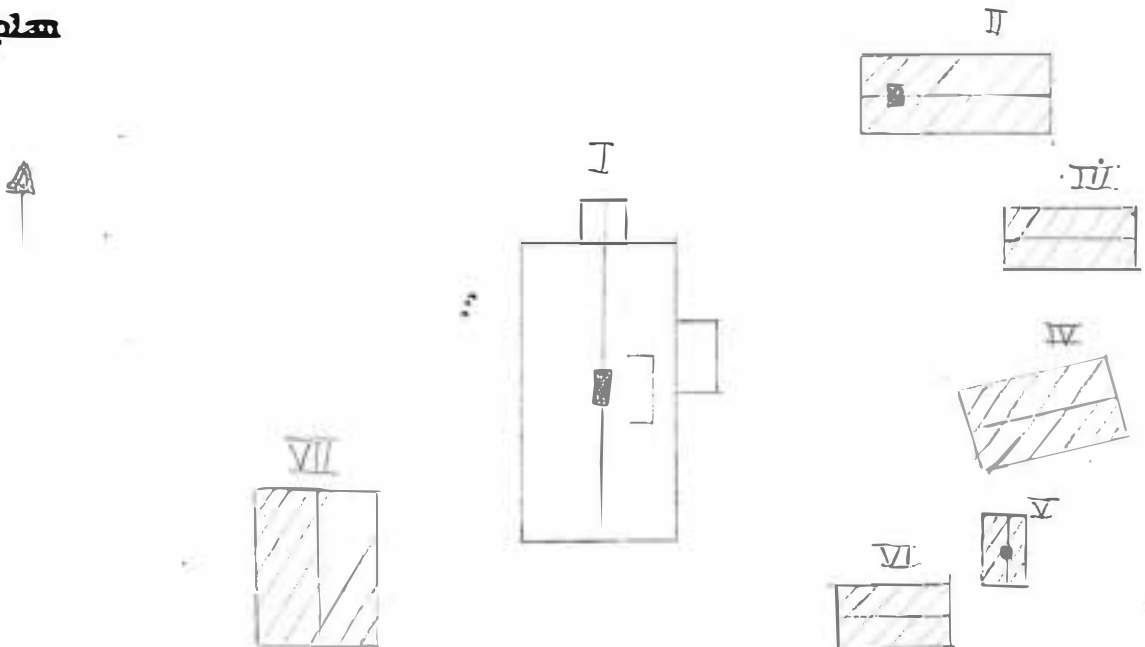

Kommun KIL Församling ST KIL Datum 830606
 Fastighet V.TOLLESTAD 1:37 Film nr KIL 12 KIL 60
 Gårdstyp Karta 11301
 Anl. art. F d jordbruk Sign. L.K.
 Uppgiftsläsare Åtgärder erfordras
 Anteckningar stomme
 fasad MÅLNING
 takteckn.

Hus nr	Husets funktion	Grund mtr	Stomme	Fasad mtr	Färg	Takteckn.	Byggn. år b, i, u	Kommentar
I	BONINGSHUS	S	T	SLL	G	2T	STRÅK FÖRE SEKELSKIFT	I BEHOV AV RENOV. (GRUND OCH FASAD)
II	UTHUS	S	RV	SLL	FR	2T		
III	UTHUS	S	RV	SLL	FR	2T		
IV	LADUGÅRD	S	TE/RV	TE/SB	FR	2T		
V								
VI								
VII								
VIII								
IX								
X								

Situationsplan

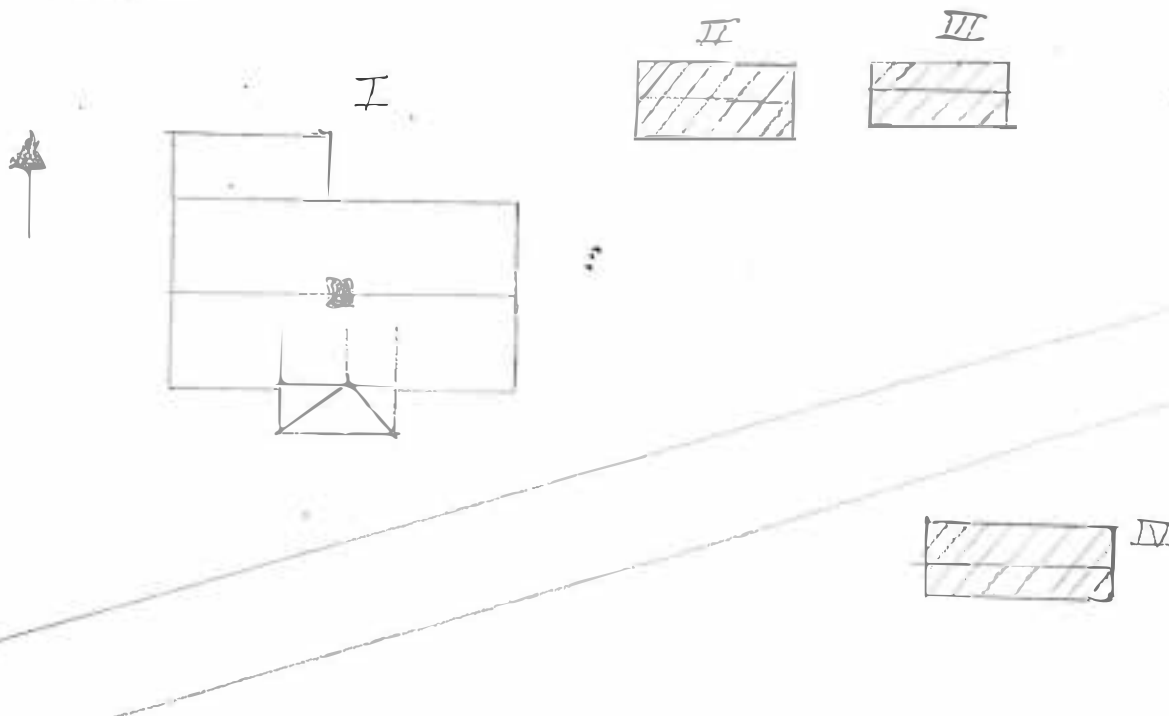

Kommun KIL Forsamling ST KIL Datum 830605
 Fastighet - Ö.TOLLECTAD 1:3C Film nr KIL 12 KIL 60
 Gårdstamn ÄNG Karta 11301
 Anl. art. Sign. L.K.
 Uppgiftsläsare Åtgärder erfordras
 Anteckningar F.D. BOLAGSFÄSTIGHET (EDSVALLABRUK) stome
 I BEHOV AV FASADRENOVERING fasad
 taktekn.

Hus nr	Husets funktion	Grund mtr	Stomme	Fasad mtr	Färg	Tak-tekn.	Byggn. år b, l, u	Kommentar
I	F.D. BONINGSHUS	S	T	SLP	FR	2T	ca.1850	NUVARANDE ÄG. BÅTKLUBBEN
II	UTHUS	S	RV	SB	FR	2T		
III								
IV								
V								
VI								
VII								
VIII								
IX								
X								

situationsplan

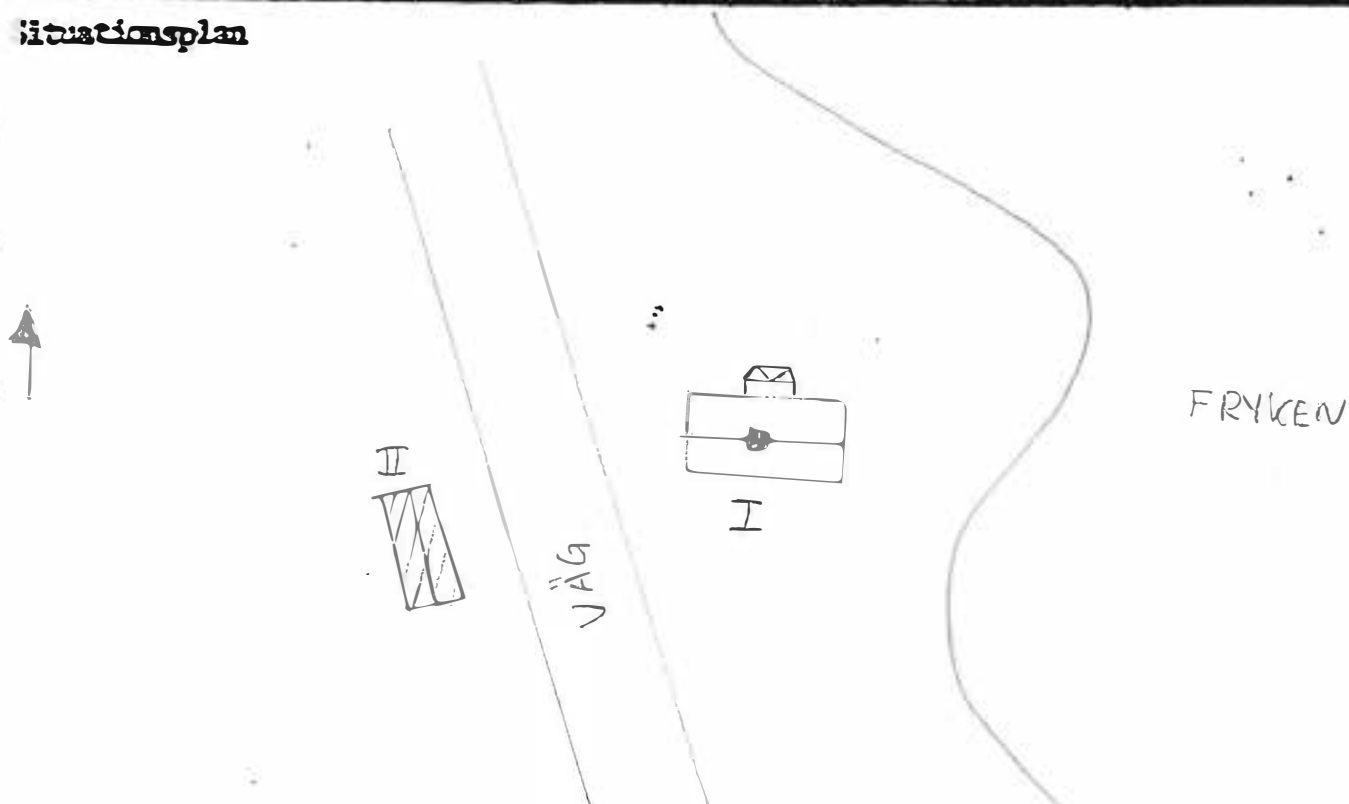

Kommun **KIL** Församling **ST KIL** Datum **830606**
 Fastighet **Ö.TOLLESTAD 1:5 ÄNG 1130** Film nr
 Gårdstema **SJÖHOLM** Karta **11301**
 Anl. art. **EGNA HEM** Sign. **L.K.**
 Uppgiftsläsare **K.G FAGER** Åtgärder erfordras
 Anteckningar **F.D. BÄNNVAKTSTUGA FLYTTAD FRÅN** stomme
FAGERÅS fasad
 takteckn.

Hus nr	Husets funktion	Grund m ²	Sto- mma	Fasad m ²	Färg	Tak- teckn.	Byggn. år b, l, u	Kommentar
I	BONINGSHUS	BTG	T	SLL	FR	SK	u 1930	
II	F.D. BRÄNGSTUGA	S	T	SLL	FR	2T		
III	GÄSTSTUGA	S	RV	SLL	FR	ET		
IV	UTHUSLÄNGA	S	RV	SLL	FR	SP		
V								
VI								
VII								
VIII								
IX								
X								

Situationsplan

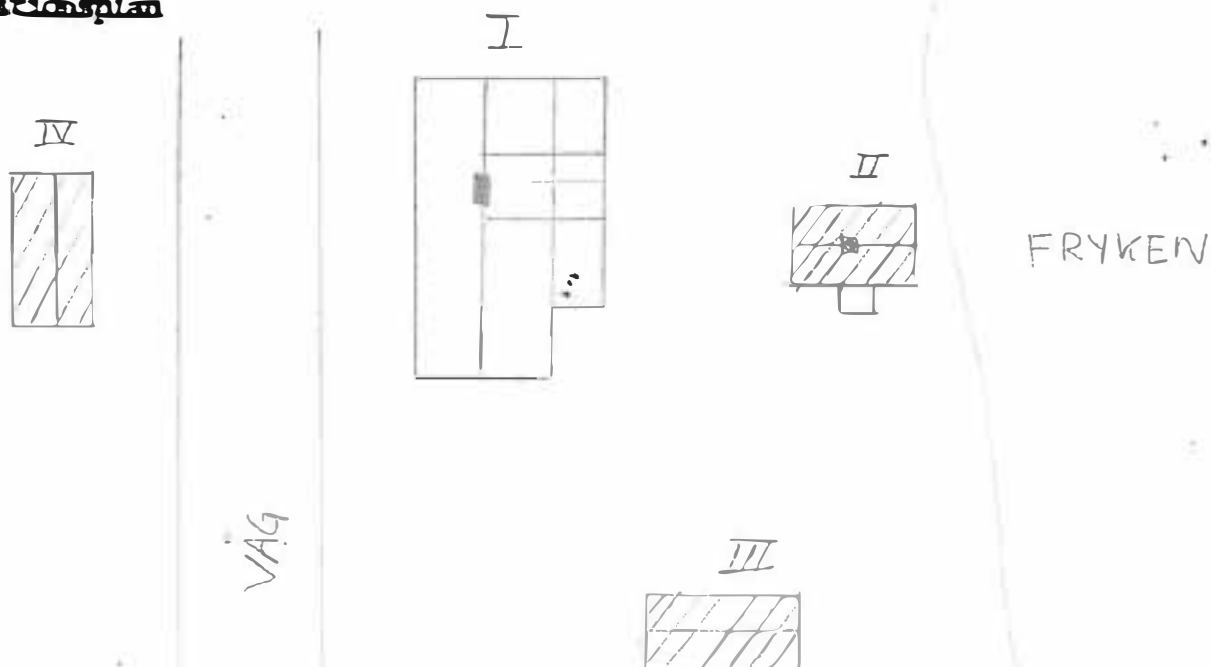

Kommun KIL Församling ST KIL Datum 830605
 Fastighet Ö.TOLLESTAD 1:9 Pl 1133 Filnr KIL 12 KIL 60
 Gårdstyp Karta 11301
 Anl. art. Sign. L.K.
 Uppgiftsläsare Åtgärder erfordras
 Anmärkningar stomme
 fasad
 takteckn.

Hus nr	Husets funktion	Grund mtr	Stomme	Fasad mtr	Färg	Takteckn.	Byggn. år b, l, u	Kommentar
I	Boningshus	S	T	SLL	FR	IT	b ca 1900	
II	UTHUSLÄNGD	S	RV	SB	FR	SP		
III								
IV								
V								
VI								
VII								
VIII								
IX								
X								

Situationsplan

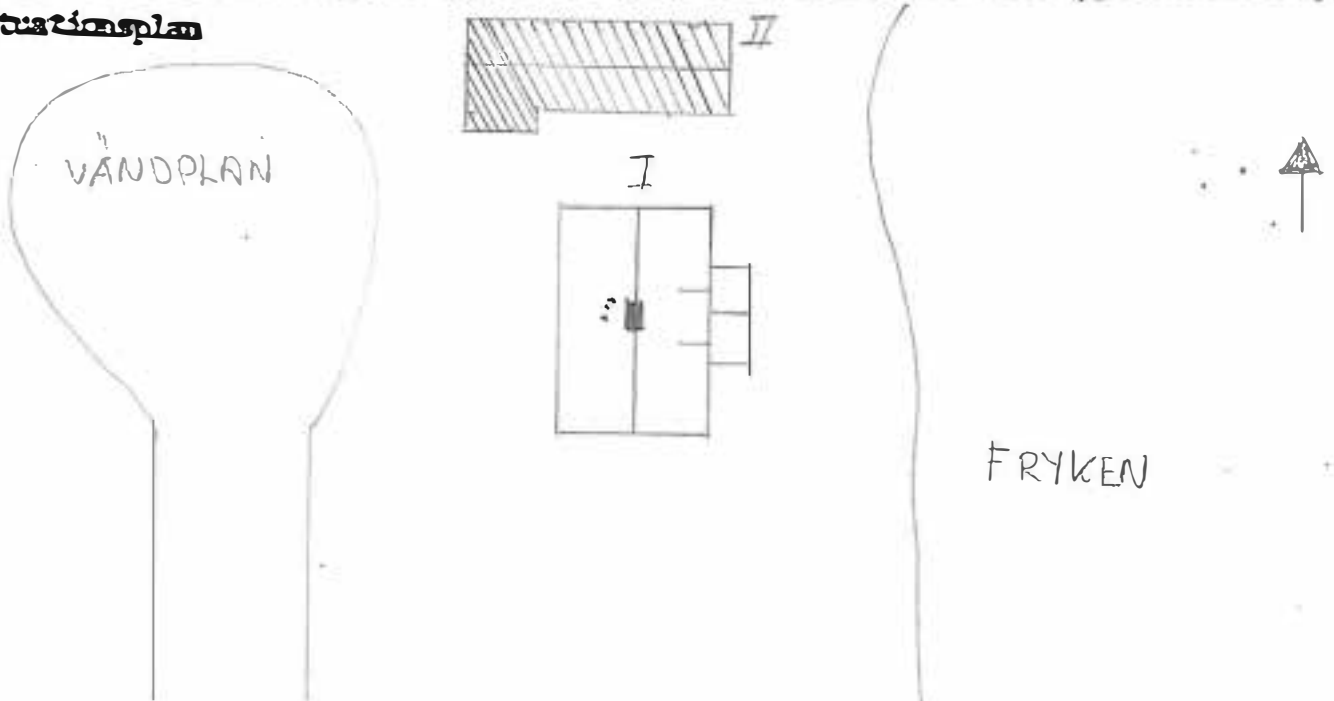

Kommun KIL Församling ST KIL Datum 830605
 Fastighet -V. TOLLESTAD 1:14 Film nr KIL 12
 Gårdsnamn Karta 11301
 Anl. art. SMEDJA Sign. L.K.
 Uppgiftslösare Åtgärder erfordras
 Anteckningar BONINGSHUS RIVET stomme
 fasad
 takteckn.

Hus nr	Husets funktion	Grund mtr	Stomme	Fasad mtr	Färg	Takteckn.	Byggn. år b, l, u	Kommentar
I	SMEDJA	S	RV	SLL/SB	FR	SFP	ca 1910-1920	
II								
III								
IV								
V								
VI								
VII								
VIII								
IX								
X								

Situationsplan

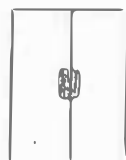

FRYKEN



Väg

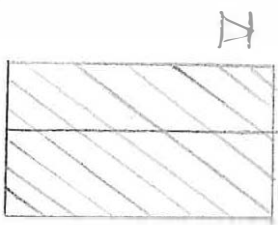
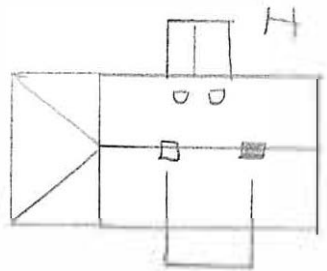
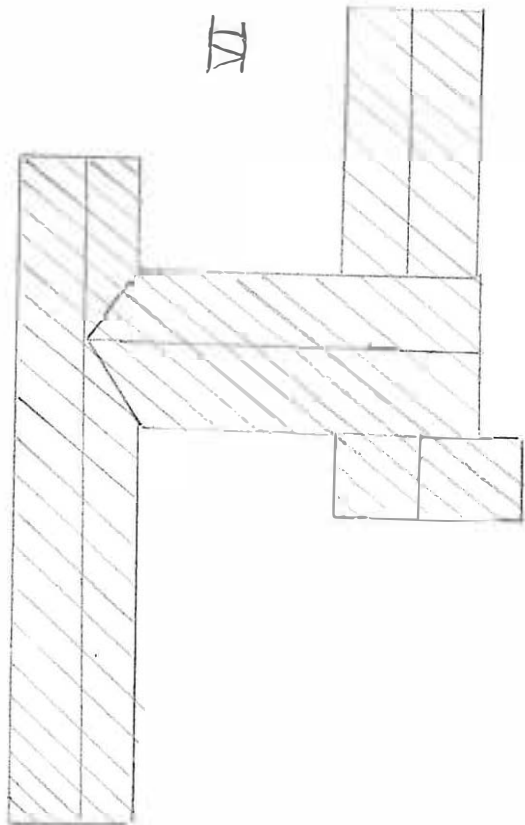

Kommun KIL **Förskaling** St Kil **Lotus** 830906
Fastighet Tomthult 1:19 **File nr** KIL 82
Gårdens **Karta** 11322
And. art. Jordbruksfastighet **Sign.** LK
Uppgiftsläsare **Ägarens adress**
Anteckningar **stomme**
..... **fasad**
..... **tak**

Hus	Husets funktion	Grund	Stomme	Fasad	Färg	Tak- tekn.	Byggn. år b, l, u	Kommentar
I	Boningshus	S	T	SLL	FR	SFP	ca 1890	
II	Magasin	S	T	T	FR	SP		
III	Källare	S	S	TÖRV	-	SP		
IV	Uthus	S	RV	SB	FR	SFP		
V	Ladugårdslänga	S	T/RV	T/SB	FR	SP		
VI	Förråd	S	RV	SB	FR	SP		
VII								
VIII								
IX								

Skissplan

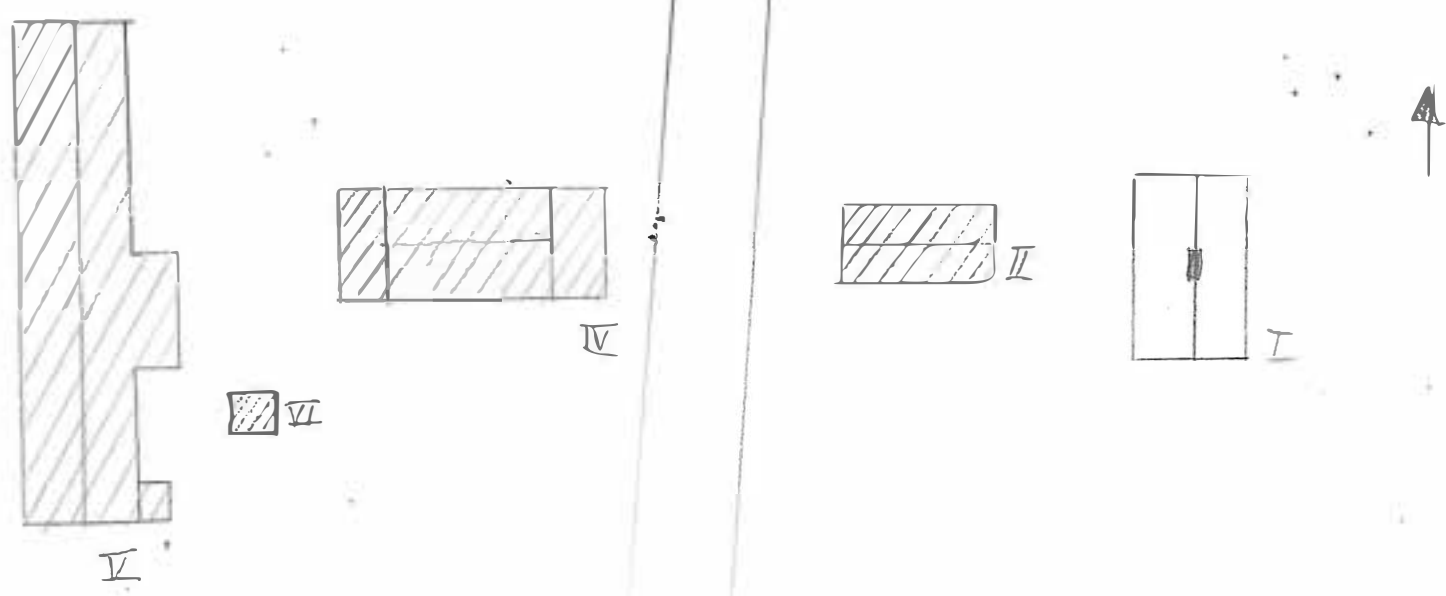

Kommun KIL Församling St Kil Datum 830623
 Fastighet Trångstad 1:11 Ås 1:6 Film nr KIL 26.KIL 52
 Gårdsnamn Tallberget Karta 11310
 Anl. art. Jordbruksfastighet Sign. LK
 Uppgiftsläsare Lillmor Hansson Åtgärder erfordras
 Anmärkningar stomme
 fasad
 taktäckn.

Hus nr	Husets funktion	Grund m ²	Stomme mm	Fasad m ²	Färg	Tak- täckn.	Byggn. år b, l, u	Kommentar
I	Boningshus	S	T	SLP	FR	SFP	u 1902	
II	Uthuslänga	S	RV	SLL	FR	SFP	---	
III								
IV								
V								
VI								
VII								
VIII								
IX								
X								

Situationsplan

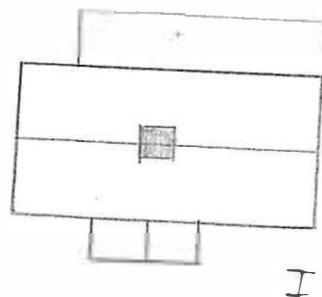
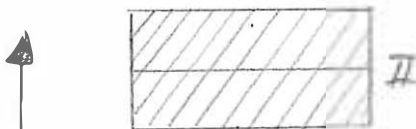

Kommun KIL Församling St Kil Datum 830623
 Fastighet Trångstad 1:16 File nr KIL 26, KIL 52
 Gårdstyp Bråten Karta 11310
 Anl. art. Fritidsboställe Sign. LK
 Uppgiftslösare Johan Martinsson Åtgärder erfordras
 Anmärkningar stomme
 fasad
 taktäckn.

Hus nr	Husets funktion	Grund m ²	Stomme	Fasad m ²	Färg	Tak- täckn.	Byggn. år b, l, u	Kommentar
I	Boningshus	S	T	LSF	FR	SP	u ca 1910	Fönster bytta 1953
II	Ekonomibyggnad	S	RV	STOCKP	BR	SP	u 1963	
III								
IV								
V								
VI								
VII								
VIII								
IX								
X								

Situationsplan

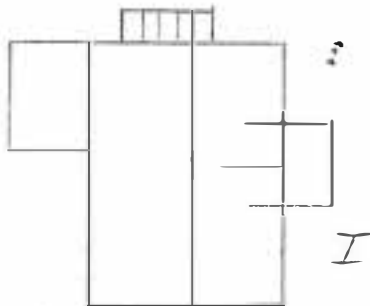
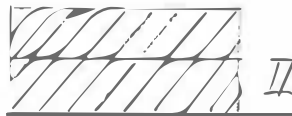

Kommun KIL **Förskaling** St Kil **Datum** 830902
Fastighet Ulvsby 1:5 **File nr** KIL 80
Grund **Karta** 11322
Art. art. Jordbruksfastighet **Sign.** LK
Byggherrens namn Ivan Nylén **Åtgärder** erfordras
Infästningar **Stomme**
fasad
tak
tekn.

Hus nr.	Husets funktion	Grund	Stomme	Fasad	Färg	Tak- tekn.	Byggn. år b, l, u	Kommentar
I	Boningshus	S	T	SLL	FR	2T	ca 1880	
II	Ladugårdslänga	S	TE/RV	REV/SB	FR	SFP/SP		
III	Magasin	S	RV	SLL	FR	SFP		
IV	Förråd	S	RV	MA/SLL	BL	SP		
V								
VI								
VII								
VIII								
IX								
X								

Situationsplan

