

Kommun KIL Församling St Kil Datum 830612
 Fastighet Berget 1:10 Filnr KIL 19 .KIL 64
 Gårdstamn Karta 11302
 Anl. art. Sign. LK
 Uppgiftsläsare Åtgärder erfordras
 Anmärkningar storme
 fasad
 takteckn.

Hus nr	Husets funktion	Grund [mtr]	Stomme	Fasad [mtr]	Färg	Tak-teckn.	Byggn. år b, l, u	Kommentar
I	Boningshus	S	T	SLL	FR	2T	b 1890	
II	Uthuslänga	S	T/RV	T/SLP	FR	SP		
III								
IV								
V								
VI								
VII								
VIII								
IX								
X								

Situationsplan

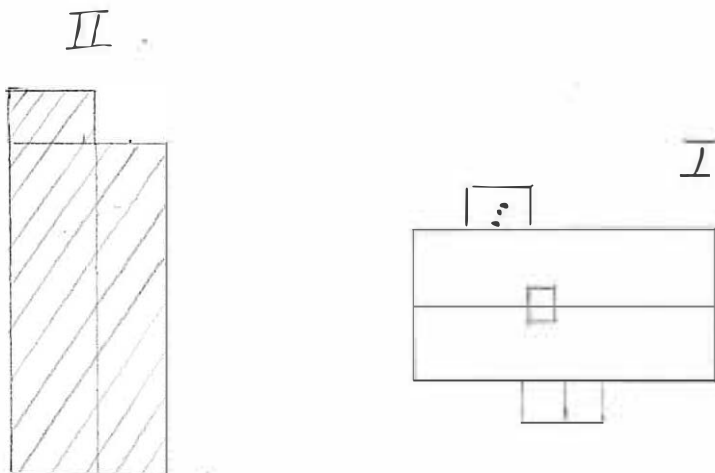

Kommun **KIL** Församling **St. Kil** Datum **830612**
 Fastighet **Tillberg 1:13** Filnr **KIL 18 KIL 65**
 Gårdstyp **Hallarna** Karta **11302**
 Anl. art. **Jordbruksfastighet** Sign. **LK**
 Uppgiftsläsare **Einar Andersson** Åtgärder **erfordras**
 Anmärkningar **F. d. mangårdsbyggnad. Brann ner 1887** stomme
 fasad
 taktäckn.

Hus nr	Husets funktion	Grund (mtr)	Stomme	Fasad (mtr)	Färg	Tak-täckn.	Byggn. år b, l, u	Kommentar
I	Boningshus	S	T	SLL	V	SK/2T	u ca 1890	
II	Stall	S	T/RV	T/SLP	FR	2T		
III	Ladugård	S	T/RV	T/SR	FR	2T/ET		
IV	Bod	S	RV	SB	FR	SP		
V	Källare	S	S	S/SLP	FR	1T	u 1814	
VI	Magasin	S	T	T/SLP	FR	1T		
VII								
VIII								
IX								
X								

Situationsplan

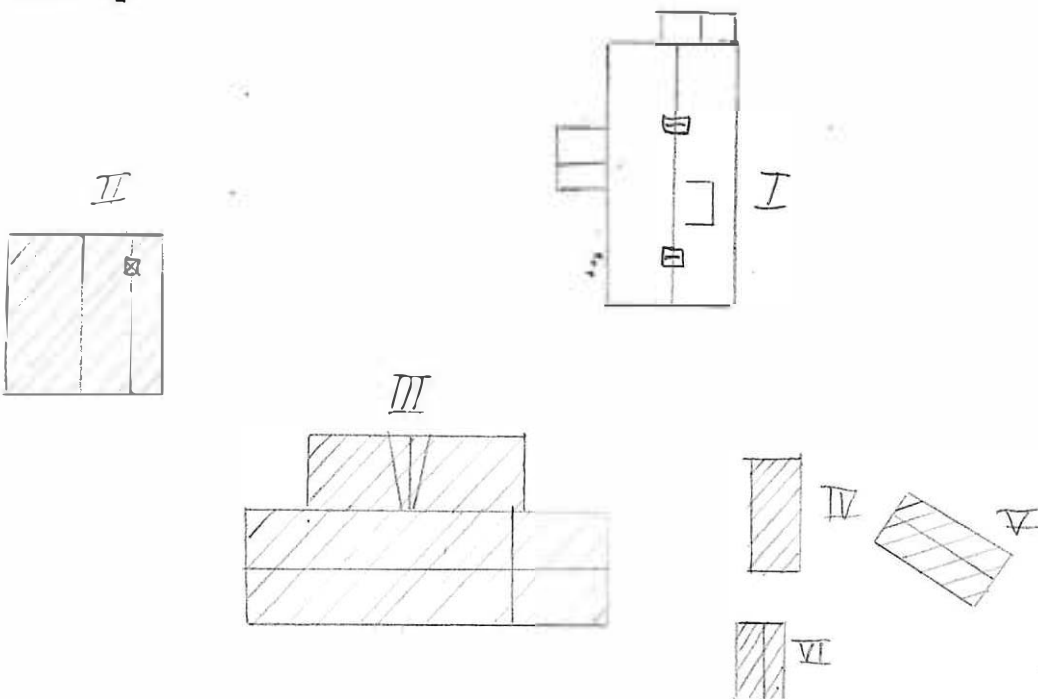

Kommun ... KIL Församling ... St. Kil Datum ... 830612
 Fastighet ... Illberg 1:15 Film nr ... KIL 18 . KIL 64
 Gårdsnamn Karta ... 11302
 Anl. art. ... F d jordbruksfastighet Sign. ... LK
 Uppgiftsläsare ... Leif Eriksson Åtgärder erfordras
 Anmärkningar stomme
 fasad
 taktäckn.

Hus nr	Husets funktion	Grund mtr	Stomme mtr	Fasad mtr	Färg	Taktäckn.	Byggn. år b, l, u	Kommentar
I	Boningshus	S	T	LSF	G	ET	u 1888	
II	Förråd	S	RV	SLL	FR	ET		
III	Uthuslänga	S	RV	SLL	FR	TP	ca 1940	Stall
IV								
V								
VI								
VII								
VIII								
IX								
X								

Situationsplan

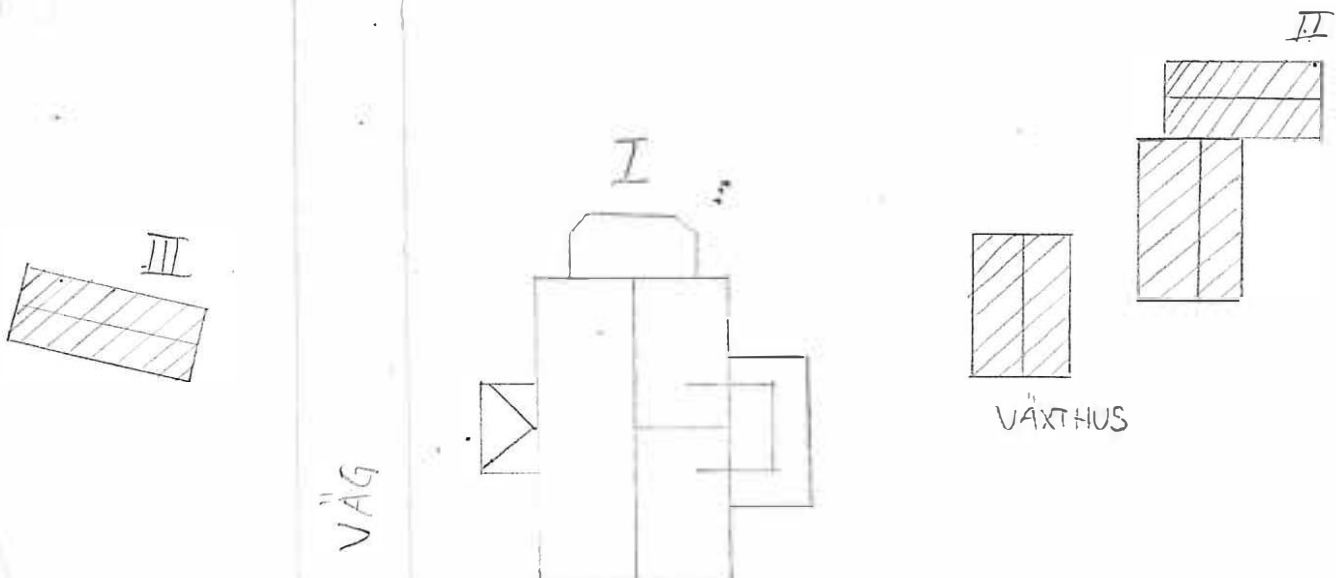

Kommun **KIL** Församling **St. Kil** Datum **830612**
 Fastighet **Illberg 1:16 a** Film nr **KIL 18 KIL 61**
 Gårdsnamn Karta **11302**
 Anl. art. Sign. **LK**
 Uppgiftsläsare **Åtgärder erfordras**

Anteckningar På Illberg 1:16 a har ett tingshus legat som
 brann ned, nuvarande byggnad har varit prästboställe.
 **stomme**
 **fasad**
 **taktäckn.**

Hus nr	Husets funktion	Grund mtr	Stomme	Fasad mtr	Färg	Taktäckn.	Byggn. år b, l, u	Kommentar
I	Boningshus	KS	P	REV	BE	2T		Yttre renovering erfordras
II	Uthuslänga	S	RV	SB	FR	SP		I behov av målning
III								
IV								
V								
VI								
VII								
VIII								
IX								
X								

Situationsplan

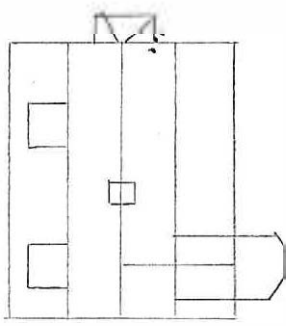

I



II

VÄG

Kommun ... KIL Församling ... St Kil Datum ... 830612

Fastighet Illberg 1:16 b Film nr KIL 18 KIL 64

Gårdsnamn Karta 11302

Anl. art. Jordbruksfastighet Sign. LK

Uppgiftsläsare Åtgärder erfordras

Anteckningar Byggnad II har enligt uppgift varit häkte stomme
en gång i tiden. fasad
..... takteckn.

Hus nr	Husets funktion	Grund mtr	Stomme	Fasad mtr	Färg	Takteckn.	Byggn. år b, l, u	Kommentar
I	Boningshus	KS	T	SLL	V	TP	b 1890-talet	Behov av målning
II	Garage	KS	KS/RV	KS/SLL	V/FR	SP		Yngre dato
III	Bod	S	T	T/SLP	FR	2T		I behov av renovering
IV	Ladugård	S	RV/S	S/SB	FR/V	SP		Yngre dato
V	Garage	S	RV	SLL	FR	ET		"-
VI	Bod	S	RV	SB	FR	2T		Behov av målning
VII								
VIII								
IX								
X								

Situationsplan

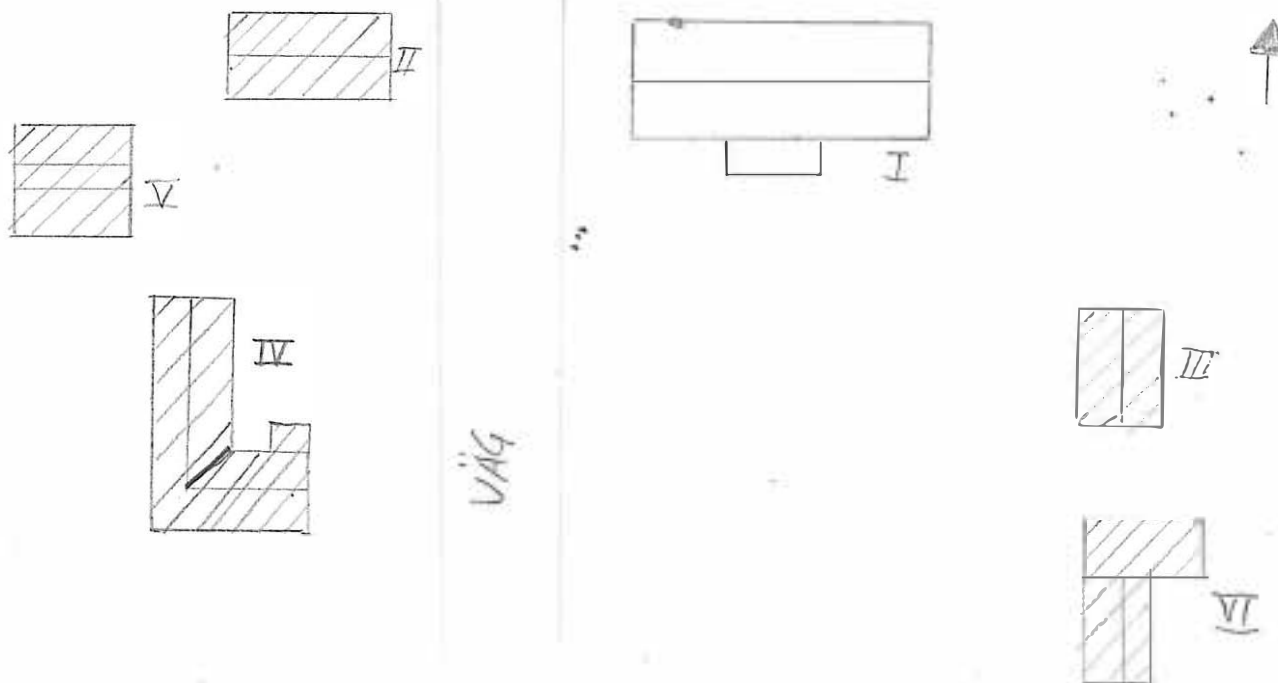

Kommun KIL Församling St Kil Datum 830612
 Fastighet : Illberg 1:18 Filnr KIL 19 KIL 64
 Gårdstamn Karta 11302
 Anl. art. Jordbruksfastighet Sign. LK
 Uppgiftsläsare Åtgärder erfordras
 Anmärkningar stomme
 fasad
 taktäckn.

Hus nr	Husets funktion	Grund mtr	Stomme	Fasad mtr	Färg	Taktäckn.	Byggn. år b, l, u	Kommentar
I	Boningshus	S	P	ET	GR	2T		
II	Uthus	S	T/RV	T/SLP	FR	2T		
III	Ladugård	S	RV	SB	FR	2T		Bör målas
IV	Förråd	S	RV	SB	FR	SP		"-
V								
VI								
VII								
VIII								
IX								
X								

Situationsplan

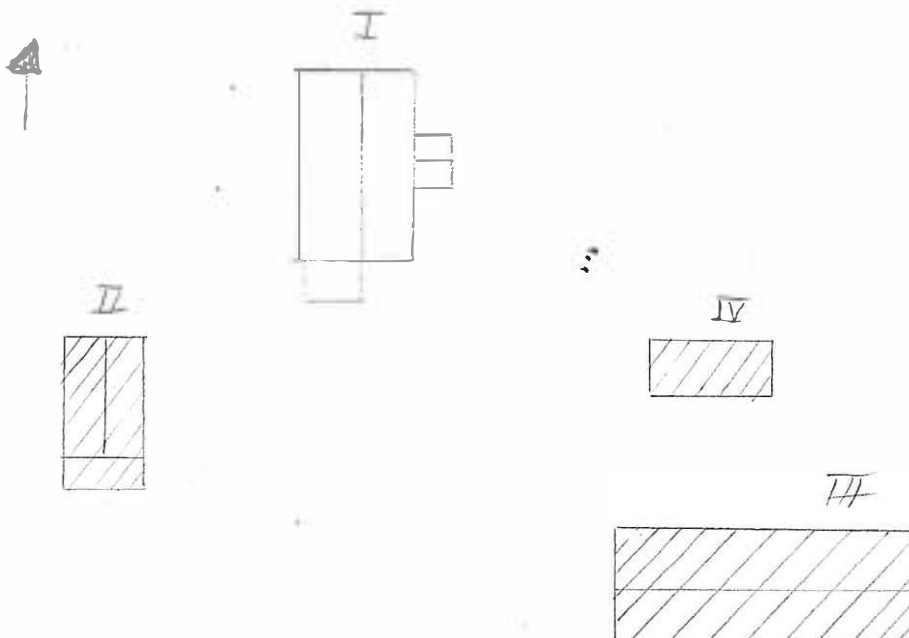

Kommun KIL Församling St Kil Datum 830612

Fastighet Illberg 1:20 Filnr KIL 19 KIL 64

Gårdsnamn Postgården Karta 11302

Anl. art. Sign. LK

Uppgiftslösare Folke Nilsson Åtgärder erfordras

Anteckningar Uthusen bör målas storme

..... fasad

..... taktäckn.

Hus nr	Husets funktion	Grund mtr	Stomme	Fasad mtr	Färg	Taktäckn.	Byggn. år b, l, u	Kommentar
I	Boningshus	S	P	SLP	G	2T	u ca 1922	Ombyggd 1974
II	Ladugård	S	T/RV	T/SB	FR	2T	1889	
III	Garage	S	RV	SB	FR	SP		
IV	Bod	S	RV	SSP	FR	SP		
IV	Bod	S	RV	SB	FR	SP		
VI	Uthus	S	T	SLP	FR	2T		
VII	Uthus	S	RV	SB	FR	ET		
VIII	Uthus	S	RV	SB	FR	SP		
IX								
X								

Situationsplan

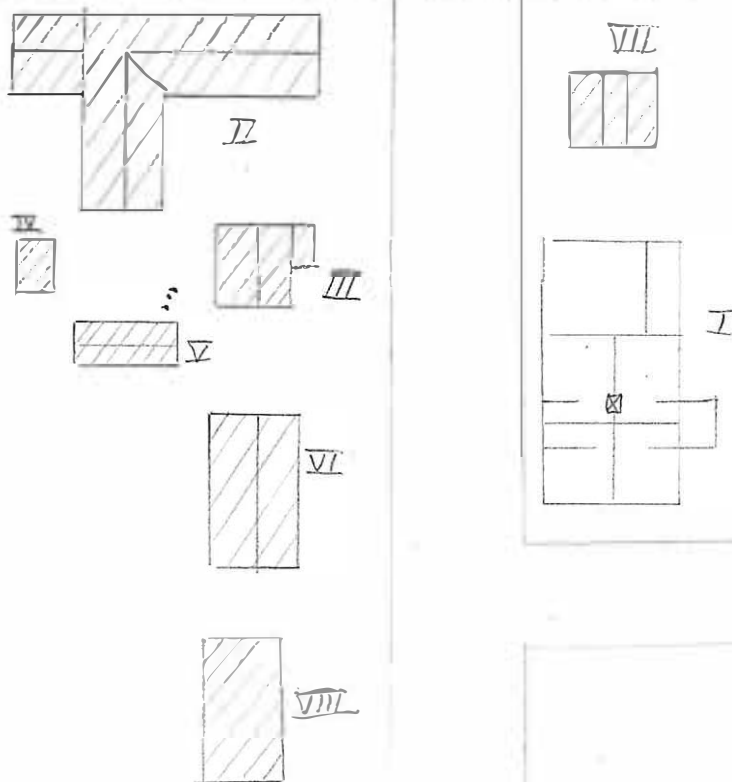

Kommun KIL Församling ST KIL Datum 830608
 Fastighet Illbergstorp 1:1 Film nr KIL 15 KIL 67
 Gårdstyp Illbergstorp Karta 11302
 Anl. art. F d jordbruksfastighet Sign. LK
 Uppgiftslämnare Sievola Åtgärder erfordras
 Anmärkningar stomme
 fasad
 taktäckn.

Hus nr	Husets funktion	Grund mtr	Stomme	Fasad mtr	Färg	Taktäckn.	Byggn. år b, l, u	Kommentar
I	Boningshus	KS	T	SLL	FR	2T	1890-talet	
II	F d svinhus	KS	KS	SP	GR	ET		
III	Ladugård	S	RV	SB	FR	2T		
IV								
V								
VI								
VII								
VIII								
IX								
X								

Situationsplan

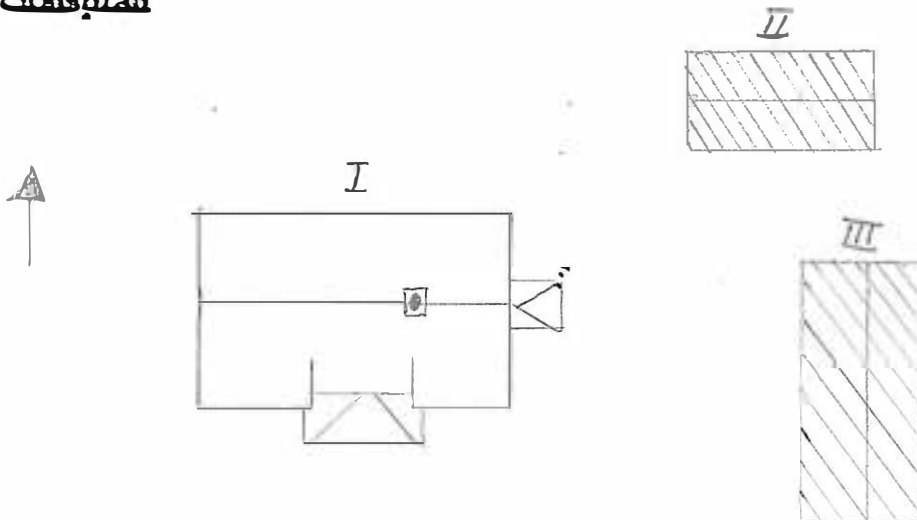

Kommun KIL Församling St. Kil Datum 830603

Fastighet Jonsbol 2:1 Filnr KIL 11: KIL 61

Gårdsnamn Karta 11301

Anl. art. Jordbruksfastighet Sign. LK

Uppgiftslösare Nils Nilsson Åtgärder erfordras

Anteckningar F d mejeri och arbetarbostad stomme
 fasad
 taktäckn.

Hus nr	Husets funktion	Grund mtr	Stomme	Fasad mtr	Färg	Taktäckn.	Byggn. år b, l, u	Kommentar
I	Huvudbyggnad Boningshus	BTG	RV	SLP	V	2T	u 1977	
II	Boningshus	S	T	REV	G	2T	u 1890-talet	Ombyggd 1949
III	Förråd	S	T	SLL	GRÖ	2T		F d boningshus
IV	Ladugård	S	TE/RV	TE/SB	FR	2T		
V	Uthus	S	RV	SB	FR	2T		
VI	Vedskjul	S	RV	SB	FR	SP		
VII								
VIII								
IX								
X								

Situationsplan

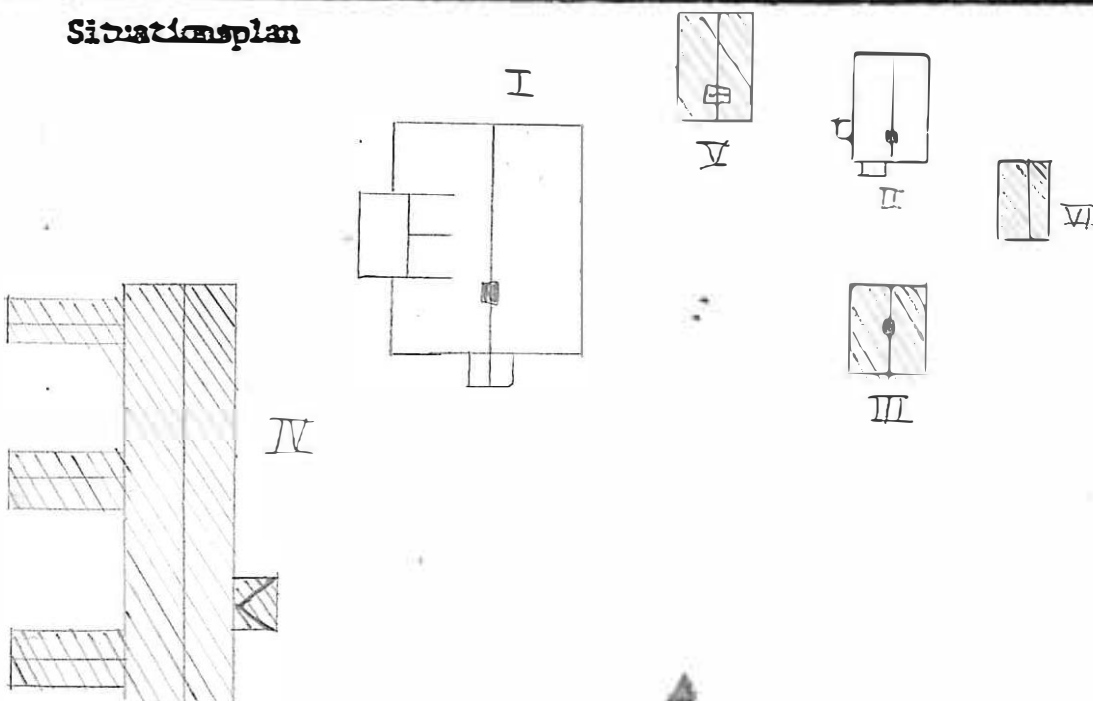

Kommun ... KIL **Församling** St Kil **Datum** ... 830623
Fastighet Jonstorp 4:1 **File nr** KIL 26 KIL 51
Grund **Karta** 1131t
Anl. art. Ingår i jordbruksfastighet **Sign.** LK
Uppgiftslösning **Åtgärder** erfordras
Anteckningar **Stomme**
..... **fasad**
..... **taktäckn.**

Hus nr	Husets funktion	Grund mtr	Stomme	Fasad mtr	Färg	Taktäckn.	Byggn. år b, i, u	Kommentar
I	Boningshus	S	T	SLL	FR	SP	b ca 1890	I behov av renovering
II	Uthus	S	RV	SLL	FR	SPÅN		Fallfärdigt
III								
IV								
V								
VI								
VII								
VIII								
IX								
X								

Situationsplan

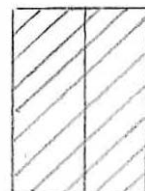

II

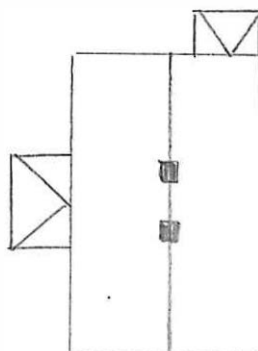

I

Kommun KIL Församling St Kil Datum 830906
 Fastighet Kammersrud 1:4 File nr KIL 83
 Gårdens namn Kammersrud Karta 11321
 Anl. art. Jordbruksfastighet Sign. BK
 Uppgiftslämnare Bygghuset erforsnas
 Anmärkningar stoms
 fasad
 takfeln

His	Husets funktion	Grund	Stoms	Fasad	Färg	Takfeln	Byggn. år b, l, u	Kommentar
I	Boningshus	S	T	SLL	V	SP/2T	1 1890	I behov av renov o målning
II	Uthuslänga	S	RV	SB	FR	TP		"-
III	Ladugårdslänga	S	RV/T	RV/T	FR	SP	1850 ¹	"-
IV	Magasin	S	T	T	FR	SP		"-
V	Garage + källare	S	S/RV	SB	FR	ET		"-
VI								
VII								
VIII								
IX								

Situationsplan

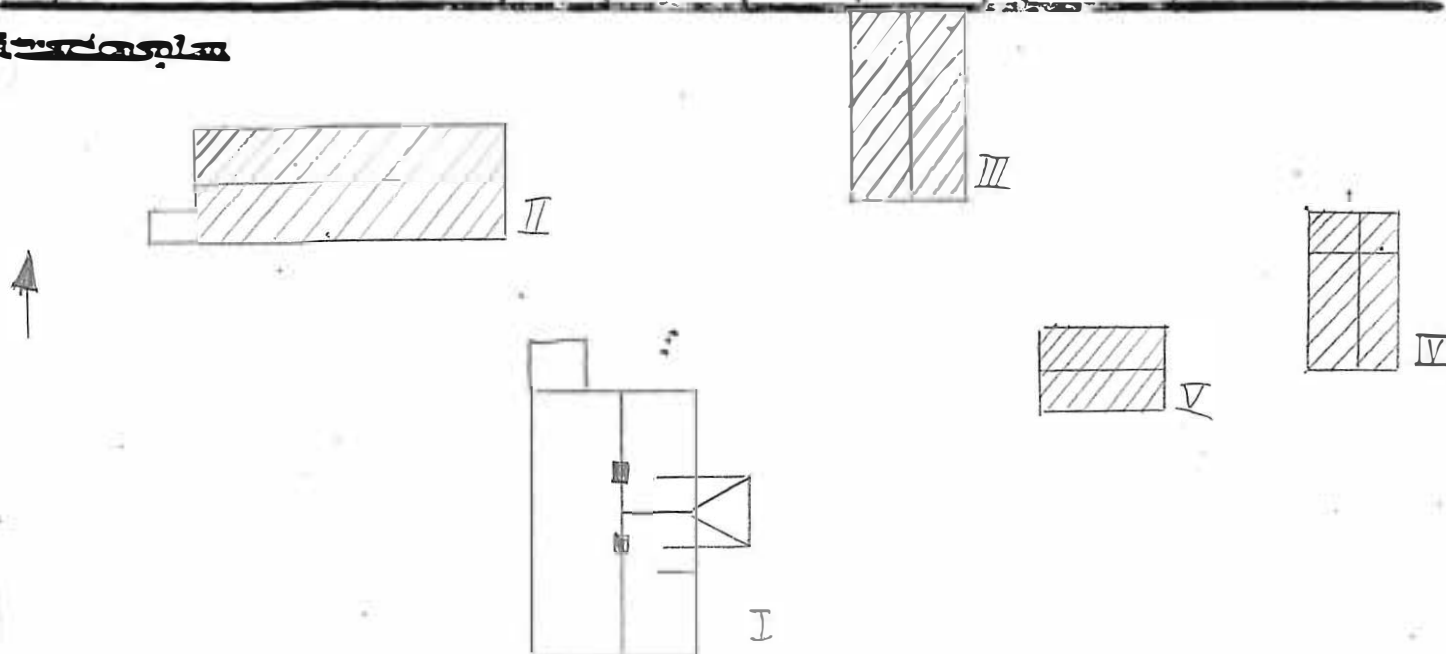

Kommun ... KIL **Församling** St. Kil **Datum** ... 830906
Fastighet ... Kammersrud 1:6 **File nr** ... KIL 83
Gårdskenn ... Kammersrud **Karta** ... 11321
Anl. art. ... Jordbruksfastighet **Sign.** ... LK
Uppgiftslängder **Åtgärder** **erfordras**
Anteckningar ... En mycket gammal och välbevarad fastighet. **Stomme**
 (Släktgård från 1600-talet) **fasad**
 **tak**
 **skåp**

Hus nr	Husets funktion	Grund	Stomme	Fasad	Färg	Tak	Byggn. år	Kommentar
		nr	nr	nr		nr	b, l, u	
I	Boningshus	S	T	SLP	FR	SK	I 1865	
II	Magasin	S	T	T	FR	SFP	-"-	
III	Ladugårdslänga	S	T	SB/T	FR	SP	-"-	
IV	Uthuslänga	S	RV/T	SLP/T	FR	SP	-"-	
V	Bod	S	T	T	FR	SFP	-"-	
VI								
VII								
VIII								
IX								
X								

Situationsplan

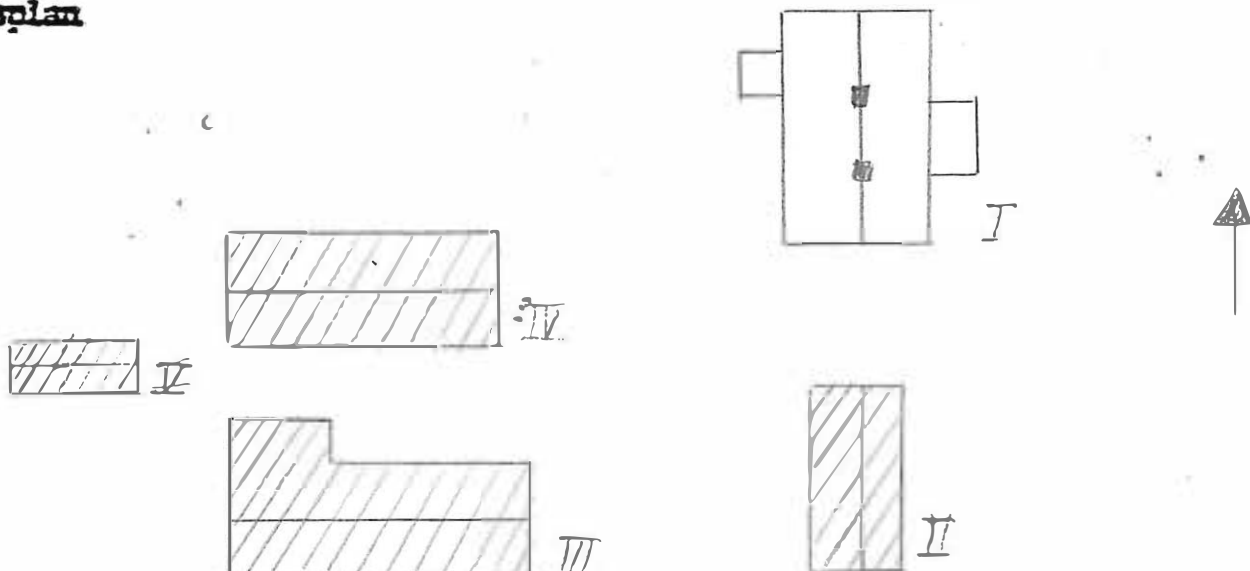

Kommun .. KIL .. Församling .. St. Kil .. Datum .. 830609 ..

Fastighet .. Kilslund 1:2 .. Filnr KIL 16, KIL 66, KIL 67

Gårdstamn .. Karta .. 1/302 ..

Anl. art. .. Sign. .. LK ..

Uppgiftsläsare .. Åtgärder erfordras

Anteckningar .. Gammalgård som behöver smärre reparationer .. stomme ..

Samtliga byggnader av äldre dato, frånsett garage och tvättstuga .. fasad .. Målning ..
tak .. taktäckn.

Hus nr	Husets funktion	Grund mtr	Stomme	Fasad mtr	Färg	Taktäckn.	Byggn. år b, l, u	Kommentar
	Boningshus	S	T	SLL	FR	2T		Behov av målning
II	Garage	S	RV	SSF	FR	PA		Behov av målning
III	Bod	S	RV	SLL	FR	2T		En delnyatakpannor
IV	Ladugård	S	T/RV	T/SB	FR	2T		Gammal timrad ladugård behövs
V	Bod	S	T	T/SLL	FR	1T		Behov av nya vindskivor och av målning
VI	F d tvättstuga	BTG	RV	SLL	FR	2T		Behov av renovering
VII								
VIII								
IX								
X								

Situationsplan

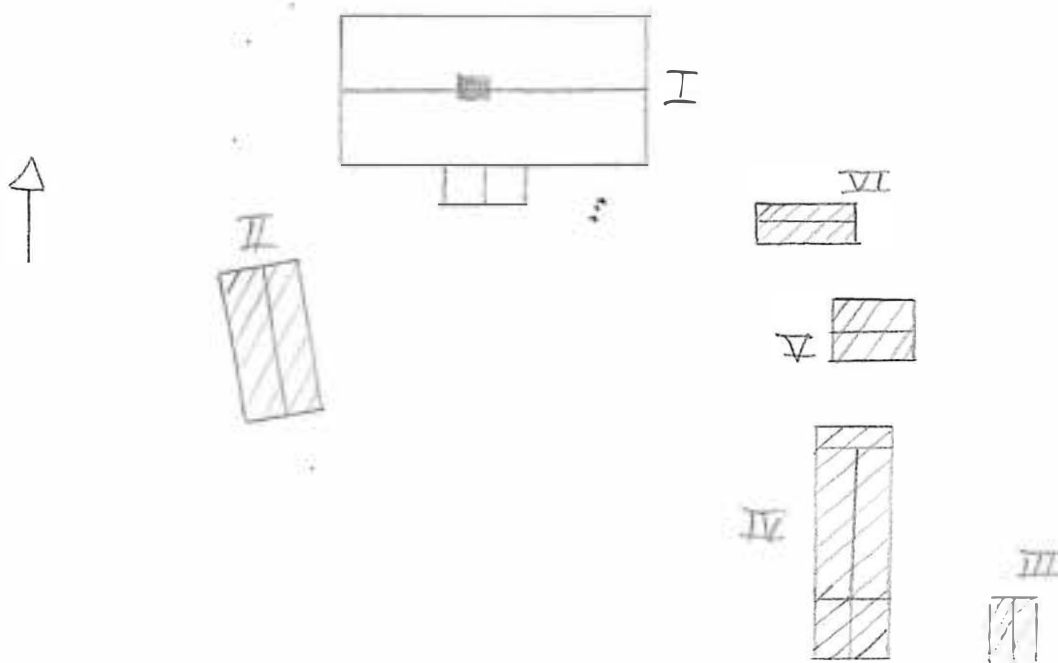

Kommun KIL Församling St Kil Datum 830901
 Fastighet Kulan 1:19 Film nr KIL 78
 Gårdsnamn Karta 11331
 Anl. art. Avstyckad jordbruksfastighet Sign. LK
~~Byggnadsnamn~~ ~~Ägare~~
 Anmärkningar Byggnad II hitflyttad, före detta skomakeri.
 I ursprungsskick frånsett verandan
 stomme
 fasad
 takteckn.

Hus	Husets funktion	Grund	Stomme	Fasad	Färg	Takteckn.	Byggn. år	Kommentar
							b, l, u	
I	Boningshus	S	T	SLL/SLP	FR	2T	b ca 1870	Verandan tillbyggd
II	Uthus	S	T/RV	SB	FR	2T		Källare i östra delen
III								
IV								
V								
VI								
VII								
VIII								
IX								
X								

Situationsplan

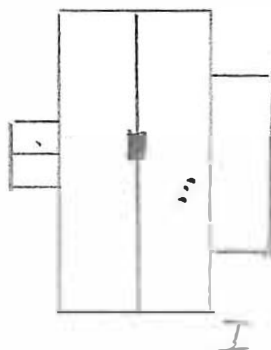

Kommun ... KIL Församling ... St. Kil Datum ... 830530

Fastighet Lersätter 1:37 Film nr ... KIL 7 KIL 8, KIL 70

Gårdsnamn Vallen Karta ... 11301

Anl. art. Bostadsfastighet Sign. ... LK

Uppgiftsläsare Eskilsson Åtgärder erfordras

Anteckningar stomme
 fasad
 taktäckn.

Hus nr	Husets funktion	Grund mtr	Stomme	Fasad mtr	Färg	Taktäckn.	Byggn. år b, l, u	Kommentar
I	Bostadshus	S	T	ET	GR	SP	u 1912	
II	Uthuslänga	S	RV	SLL	FR	SP		
III								
IV								
V								
VI								
VII								
VIII								
IX								
X								

Situationsplan

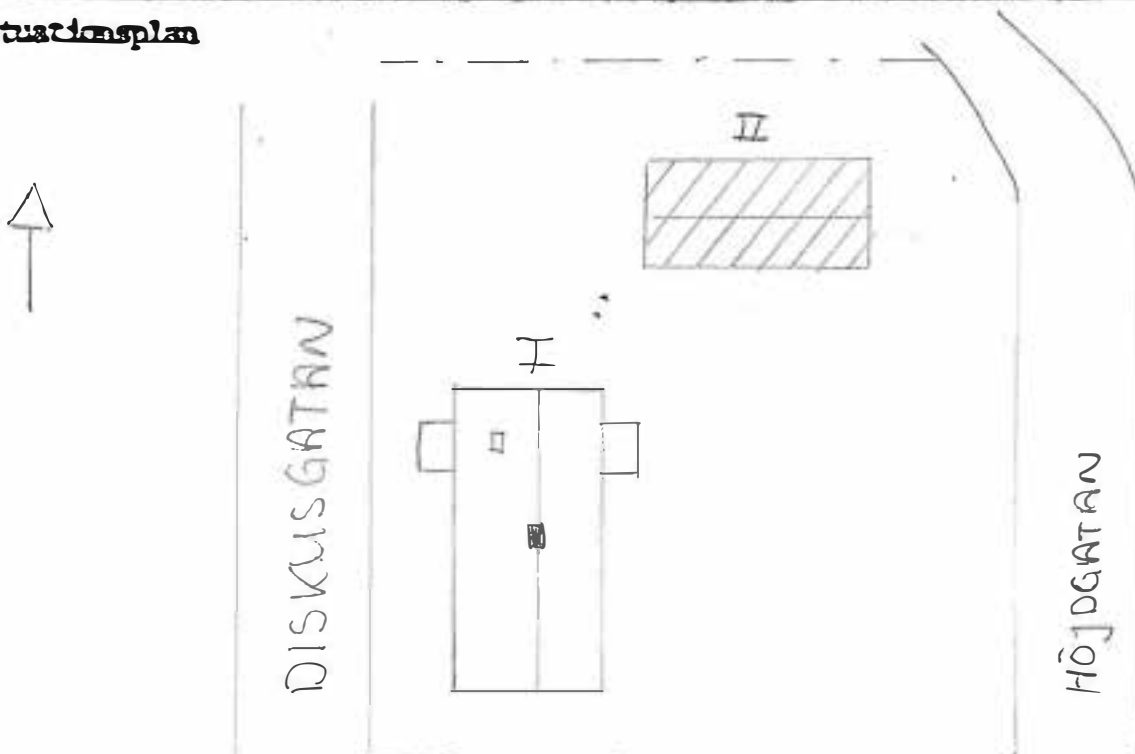

Kommun ... KIL Församling St. Kil Datum ... 830530
 Fastighet Lersäter 1:88 Film nr KIL 7 . KIL 70
 Gårdsnamn Karta 11301
 Anl. art. Bostadshus Sign. LK
 Uppgiftslösare Hans Eriksson Åtgärder erfordras
 Anteckningar stomme
 fasad
 taktäckn.

Hus nr	Husets funktion	Grund mtr	Stomme	Fasad mtr	Färg	Taktäckn.	Byggn. år b, l, u	Kommentar
I	Bostadshus	S/BTG	T	SLP	R	2P	u 1870-tale	
II	Garage	S/BTG	RV	SLP	R	2T	u 1978	
III								
IV								
V								
VI								
VII								
VIII								
IX								
X								

Situationsplan

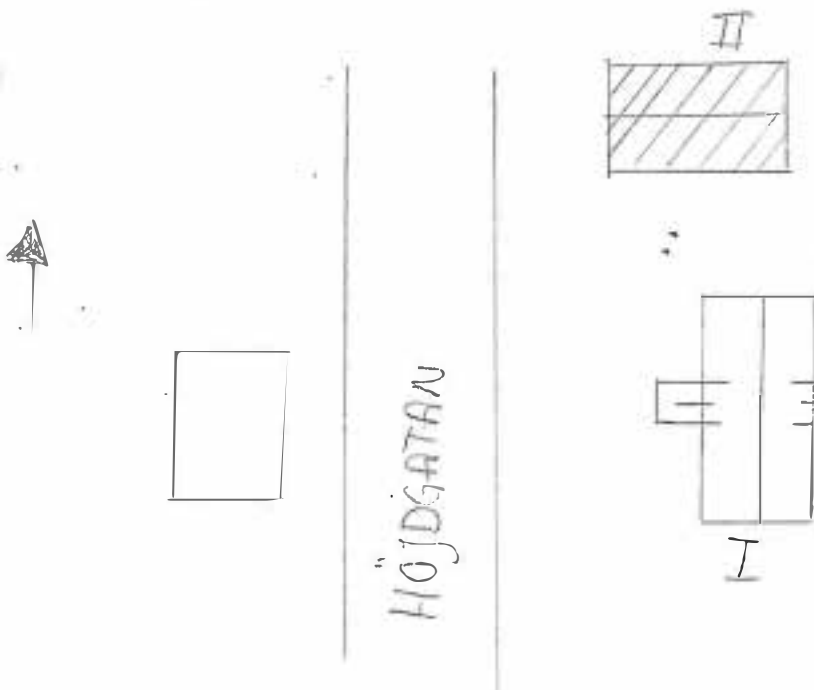

Kommun KIL Församling St Kil Datum 830530
 Fastighet 1:89 Lersäter Film nr KIL 7 KIL 70
 Gårdsvagn Gärde Karta 11301
 Anl. art. Bostadshus Sign. LK
 Uppgiftslämnare Tom Lindquist Åtgärder erfordras
 Anteckningar Enligt uppgift före 1875. Ladugård stomme
 riven 1973 fasad
 taktäckn.

Hus nr	Husets funktion	Grund mtr	Stomme	Fasad mtr	Färg	Taktäckn.	Byggn. år b, l, u	Kommentar
I	Boningshus	BTG S	T	REV	V	2T	u Troligen från 1850-talet	
II	Ekonomibyggnad	S	RV	SLL	BR	ET		Där har stått en ladugård
III								
IV								
V								
VI								
VII								
VIII								
IX								
X								

Situationsplan

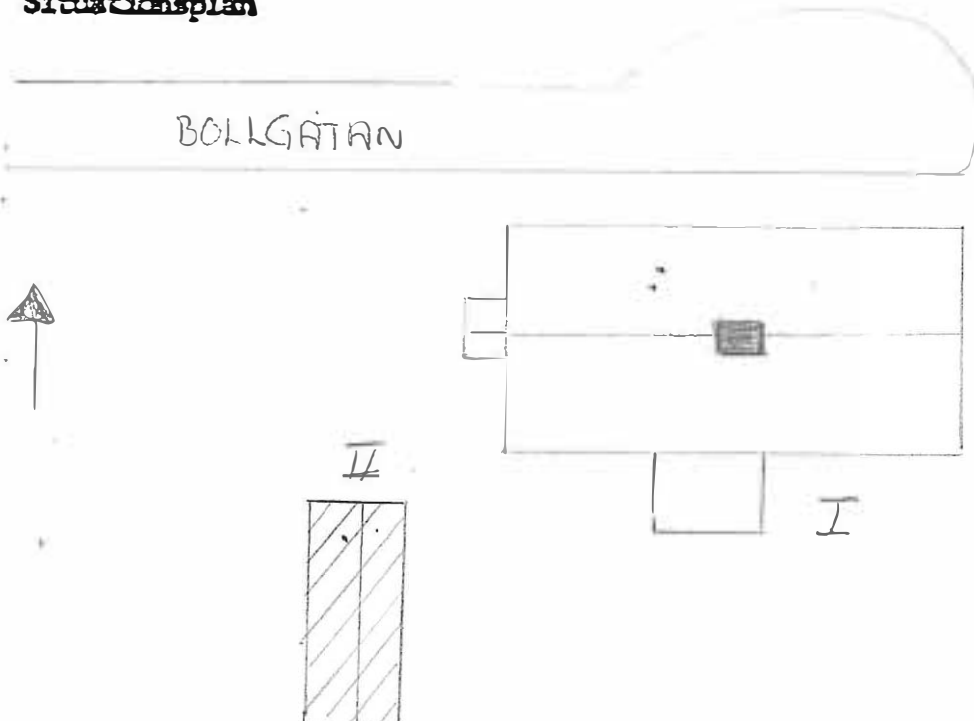

Kommun KIL Församling St Kil Datum 830530
 Fastighet : Lersätter 1:90 Film nr KIL 7
 Gårdsnamn Karta 11301
 Anl. art. Egna hem Sign. LK
 Uppgiftslösare Hans Ericsson Åtgärder erfordras
 Anteckningar F d drängstuga delad Hed 1:188 i ett stomme
 dåtida arvsskifte fasad
 taktäckn.

Hus nr	Husets funktion	Grund mtr	Stomme	Fasad mtr	Färg	Taktäckn.	Byggn. år b, l, u	Kommentar
I	Bostadshus	BTG	T/RV	SLP	BR	SP	1870	Tillbyggd i flera etapper
II								
III								
IV								
V								
VI								
VII								
VIII								
IX								
X								

Situationsplan

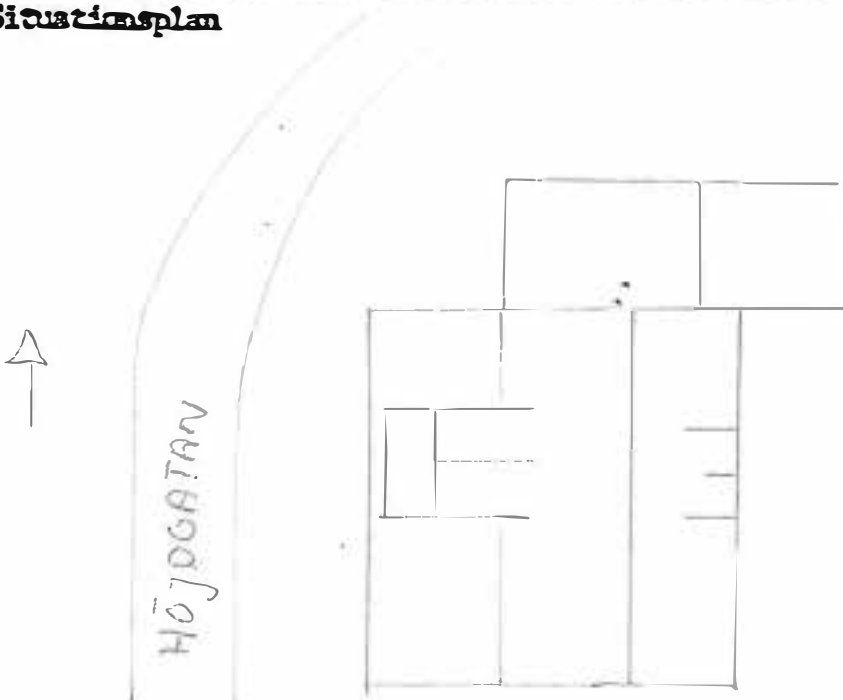

Kommun KIL Församling St KIL Datum 830827
 Fastighet Lersäter 1:188 File nr KIL 7: KIL 70
 Gårdstamn Karta 11301
 Anl. art. Egna hem Sign. LK
 Uppgiftsläsare Hans Ericsson Åtgärder erfordras
 Anteckningar F d drängstuga delad med Lersäter 1:90 i ett stoma
 dåtida arvsifte fasad
 taktäckn.

Hus nr	Husets funktion	Grund m ²	Sto- ms m ²	Fasad m ²	Flyg	Tak- räckn.	Byggn. år b, l, u	Kommentar
I	Boningshus	S/BTG	T/RV	SLP	FR	2BGT	1870	Tillbyggt senare tid
II	Garage	BTG	RV	SLP	FR	2BGT		
III								
IV								
V								
VI								
VII								
VIII								
IX								
X								

Situationsplan

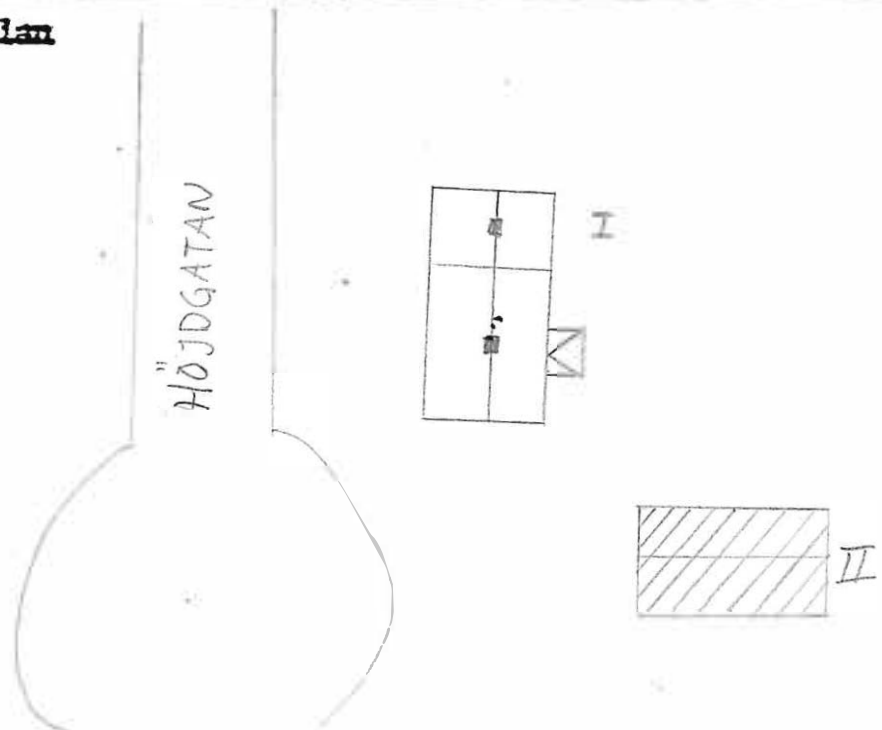

Kommun KIL Församling St. Kil Datum 830530
 Fastighet : Lersätter 1:373 Film nr KIL 7 KIL 71
 Gårdsnamn Rena Karta 11301
 Anl. art. Bostadshus Sign. LK
 Uppgiftsläsare Åtgärder erfordras
 Anteckningar stomme
 fasad
 taktäckn.

Hus nr	Husets funktion	Grund mtr	Stomme	Fasad mtr	Färg	Taktäckn.	Byggn. år b, l, u	Kommentar
I	Boningshus	S	T	SLP	FR	2T	u 1870-talet	Delvis renoverat
II	Uthus	S	RV	SB	FR	ET		
III								
IV								
V								
VI								
VII								
VIII								
IX								
X								

Situationsplan

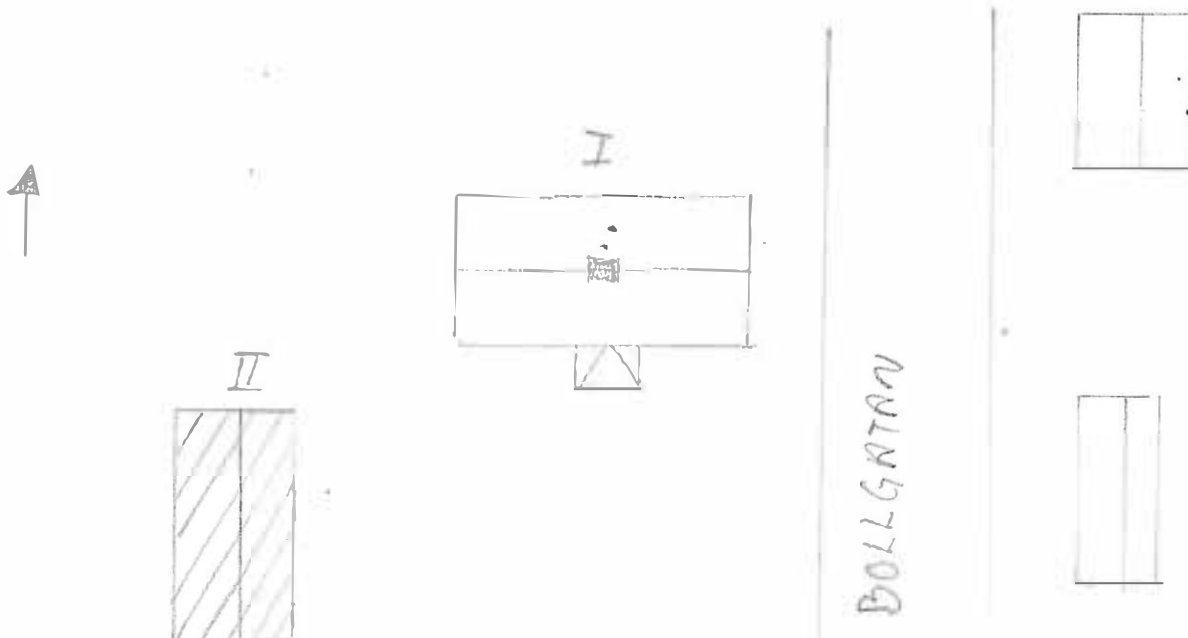

Kommun KIL Församling St Kil Datum 830530
 Fastighet 2:2 Lersäter Film nr KIL 7 KIL 71
 Gårdstamn Kul Karta 11301
 Anl. art. Poststhus Sign. LK
 Uppgiftsläsare Karin Kihlström Åtgärder erfordras
 Anteckningar stomme
 fasad
 taktäckn.

Hus nr	Husets funktion	Grund mtr	Stomme	Fasad mtr	Färg	Taktäckn.	Byggn. år b, l, u	Kommentar
I	Boningshus	BTG	T	SLL	G	2T	u 1850-talet	
II	Ekonomibyggnad	BTG	RV	FJÄLL	BR	TP	u 1975	
III								
IV								
V								
VI								
VII								
VIII								
IX								
X								

Situationsplan

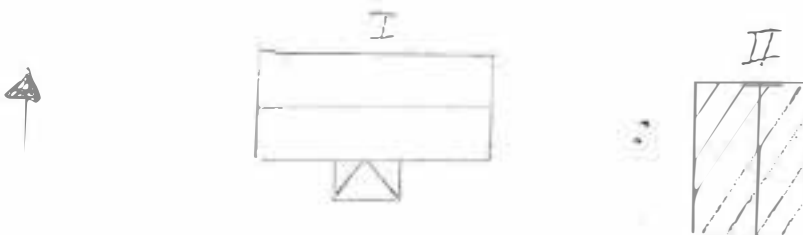

BOLLGATAN

Kommun KIL Församling St Kil Datum 830610
 Fastighet Lökene 1:3A Film nr KIL 16. och 17-KIL 63
 Gårdsnamn Lökene Karta 11302
 Anl. art. Jordbruk och pensionat Sign. LK
 Uppgiftsläsare Åtgärder erfordras
 Anmärkningar Pensionatet var förr i tiden ålderdomshem
 storme
 fasad
 taktekn.

Hus nr	Husets funktion	Grund mtr	Stomme	Fasad mtr	Färg	Tak-tekn.	Byggn. år b, l, u	Kommentar
	Boningshus (Pensionat)	S	T/RV	SLL	G	SFP	b ca 1890	Tillbyggt i etapper
II	Boningshus	S	T	SLL	FR	TP	b ca 1900-1910	För pensionatets gäster
III	Uthus	S	RV	SB	FR	SP		
IV	Boningshus	S	T	SLL	GRÖ	TP		
V	Uthus	S	RV	SB	FR	TP		
VI	Magasinbyggnad	S	T	T	FR	ET	b 1890-talet	Gammal välbevarad byggnad
VII	F d mejeribygnad	S	T	T	FR	2T	1890-talet	---
VIII	Garage + förråd	S	T/RV	T/SLL	FR	SP		
IX	Loge	S	RV	SB	FR	2T		
X	Förråd	S	T	SLL	FR	2T		
XI	Ladugård + loge	S	S/RV	SLL/SB	FR	2T/ET		
XII	Boningshus	S	RV	FJÄLL	BR	TP		För pensionatets gäster
XIII	Mangårdsbyggnad	S	T	SLL	V	2BTGT	b 1930-talet	
XIV	Garage	S	RV	SLL	FR	2T		

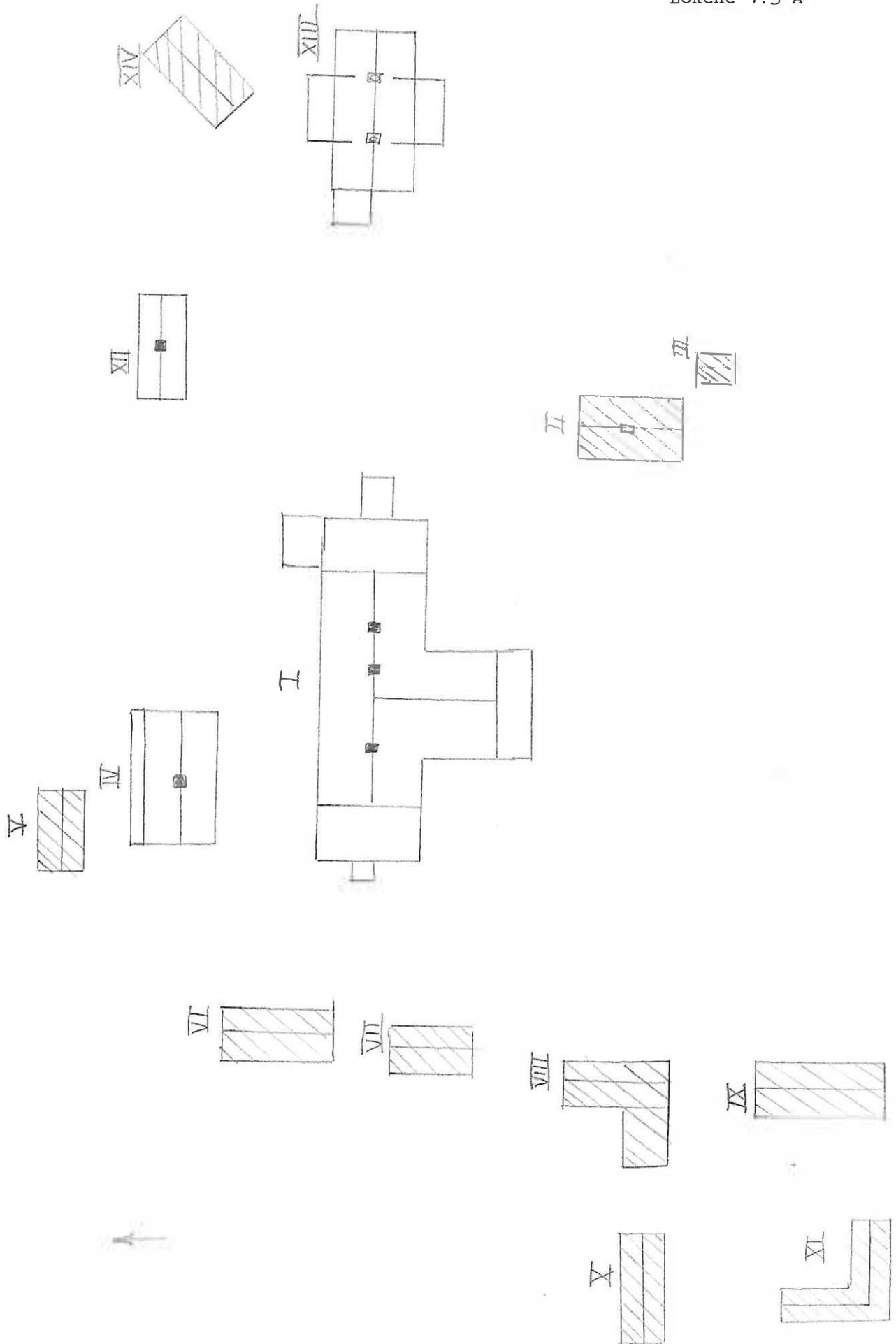

Kommun: KIL Församling: St. Kil Datum: 9830609

Fastighet: Lökene 1:3 B Film nr: KIL 16: KIL 63

Gårdsnamn: Halsmotorp Karta: 11302

Anl. art. Sign.: LK

Uppgiftslinje: Åtgärder: erfordras

Anteckningar: stomme

..... fasad

..... takteckn.

Hus nr	Husets funktion	Grund mtr	Stomme	Fasad mtr	Färg	Takteckn.	Byggn. år b, l, u	Kommentar
I	Boningshus	S	T	SLL	FR	2T	ca 1900	Bör målas
II	Källare	BTG	BTG	TORV	—	—		
III	Uthuslänga	S	RV	SLL	FR	SP		Bör målas
IV	Uthus	S	RV	SLL	FR	2T		I behov av renovering
V								
VI								
VII								
VIII								
IX								
X								

Situationsplan

IV



VÄG

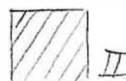

II

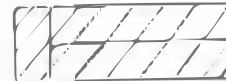

III

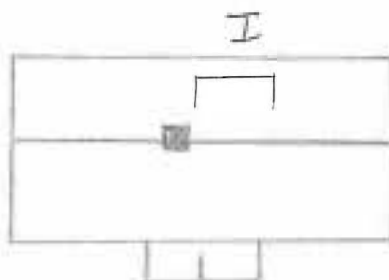

Kommun ... KIL Församling ... St. Kil Datum ... 830609
 Fastighet -Lökene 1:4 Film nr KIL 16 .KIL 66
 Gårdsnamn Lokenemon Karta ... 11302
 Anl. art. Sign. ... LK
 Uppgiftsläsare Åtgärder erfordras
 Anmärkningar F d banvaktstuga stomme
 fasad
 takteckn.

Hus nr	Husets funktion	Grund mtr	Stomme	Fasad mtr	Färg	Takteckn.	Byggn. år b, l, u	Kommentar
I	Boningshus	KS	P	LSF	IL	2BTGT		
II	Uthuslänga	S	S/RV	REV/LSF	BR	2BTGT/2T		
III	Källare	S	S	S		ET/2T		
IV	Tvättstuga	KS	KS	KS	GR	SP		
V	Uthus	S	REV	SB	FR	SP		
VI								
VII								
VIII								
IX								
X								

Situationsplan

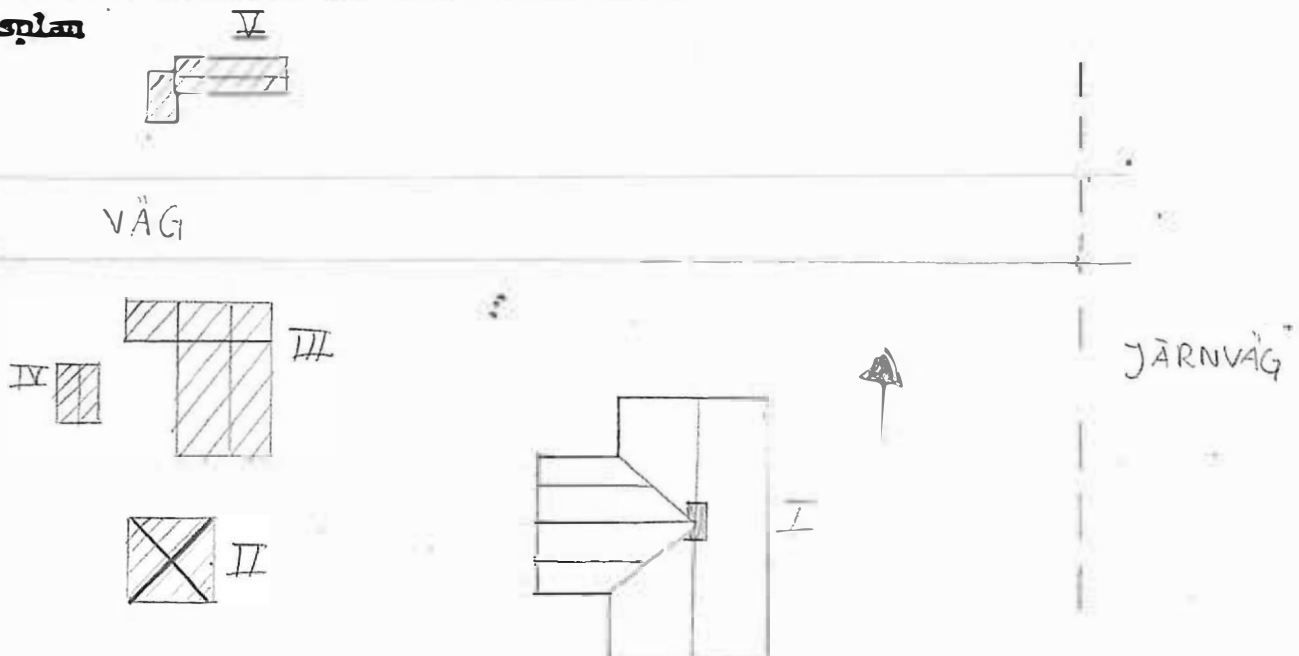

KILS KOMMUN

STORA KILS FÖRSAMLING

FILM NUMMER: KIL 91

MILJÖ FRYKFORS

F.D. MASSAFABRIK



NO

S

S

KRAFTSTATION



S

NO

N

SV

FÖRRÅD



SO

NO

Kommun ..KIL..... Församling ..St. KIL..... Datum ..830609.....
 Fastighet ..Mogården 1:2..... 1305 .. Film nr ..KIL 16 KIL 60.....
 Gårdsnamn ..Mogården..... Karta ..11302.....
 Anl. art. Sign. ..LK.....
 Uppgiftsläsare ..Teresa Sjöman..... Åtgärder erfordras
 Anmärkningar ..Renoverad på senare tid..... stomme
 fasad
 takteckn.

Hus nr	Husets funktion	Grund mtr	Stomme	Fasad mtr	Färg	Takteckn.	Byggn. år b, l, u	Kommentar
I	Boningshus	S	T	SLL	FR	PLANJA SP	,u 1880	
II	Uthuslänga	S	RV/T	T/SB	FR	TP	u 1880	
III	Uthuslänga	S	RV	SLL	FR	SP		
IV	Lekstuga	S	RV	LFS	R	SP		
V								
VI								
VII								
VIII								
IX								
X								

Situationsplan III

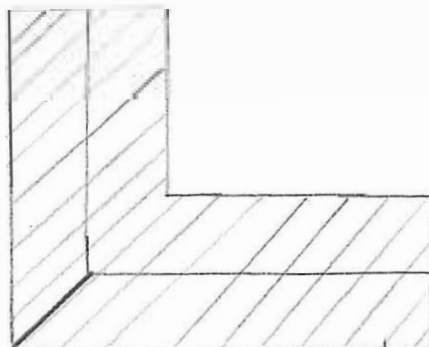
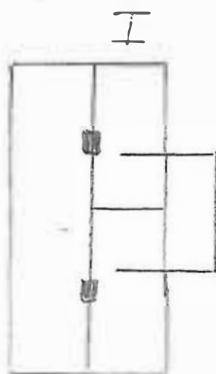
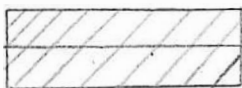

II

Kommun KIL **Församling** St Kil **Datum** 830623
Fastighet Mosserud 1:2 **File nr** KIL 26 KIL 51 KIL 52
Gårdslänga Mosserud **Karta** 11311
Anl. art. **Sign** LK
Uppgiftsläsare **Åtgärder erfordras**
Anteckningar Bod II har troligtvis varit gårdens första **stomme**
..... boningshus **fasad**
..... **taktäckn.**

Hus nr	Husets funktion	Grund mtr	Stomme mm	Fasad mtr	Färg	Taktäckn.	Byggn. år b, l, u	Kommentar
I	Boningshus	S	T	SLL	R	2BGT	b ca 1880-1890	Under renovering
II	Bod	S	T	T/SB	FR	2T		I behov av renov.
III	Bod	S	T	T	FR	SP		"
IV	Ladugårdslänga	S	RV	SB	OF	SP		Ladugård nedfallen
V	Stall	S	TE/RV	TE/SB	OF	SPÅN		I behov av renoverin
VI								
VII								
VIII								
IX								
X								

Situationsplan

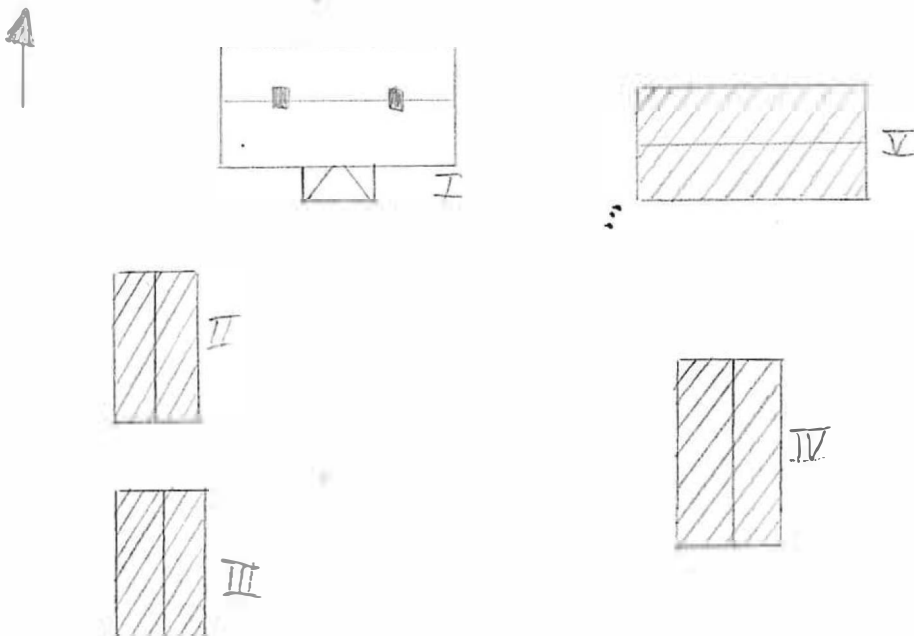

Kommun KIL **Församling** St. Kil **Datum** ... 830830

Fastighet Myren 1:22 **File nr** KIL 75

Grund Myren **Karta** 11322

Anl. art. Numera fritidsboställe **Sign.** LK

Byggnadsläsare **Åtgärder** erfordras

Anteckningar **Stomme**
 **fasad**
 **taktäckn.**

Hus nr	Husets funktion	Grund nr	Sto- mme	Fasad mål	Färg	Tak- täckn.	Byggn. år b, l, u	Anteckningar
I	Boningshus	S	T	SLP	FR	2T	b ca 1890-1900	
II	Uthus	S	RV	SB	FR	SLÄT PLÄT		I behov av renov
III	Bod	S	T	SB/T	FR	PA/SP		"-
IV								
V								
VI								
VII								
VIII								
IX								
X								

~~Situationsplan~~



VÄG

Kommun ... KIL **Förskaling** St. Kil **Area** ... 830831
Fastighet Nilsby 1:5 **File nr** KIL 76
Gårdstamn Nilsby gård **Karta** ... 11322
Art. art. Jordbruksfastighet **Sign.** LK
Uppgiftsläsare Bertil Jansson **Åtgärder** erfordras
~~Åtgärder~~ Man. förut varit tingshus. Fönster bytta **Stomme**
..... s amt garage tillbyggt med byggnad I. Byggnad I **fasad**
..... **tak**

flyttad till nuv. plats

Byggnad	Husets funktion	Grund- plan	Sto- mme	Fasad- mtr	Färg	Tak- täckn.	Byggn. år b, l, u	Kommentar
I	Boningshus	S	T	SLP	V	ET		Troligen byggt i början på 1800-talet
II	Boningshus	S	T	SLP	FR	2T		F d drängstuga
III	Ladugårdslänga	S	S/T/RV	S/SB	V/FR	ET	ca 1850	
IV	Garage	BTG	RV	SLL	OF	ET	ca 1930	
V								
VI								
VII								
VIII								
IX								
X								

Situationsplan

Byggnad II tillbyggt på 1930-talet

Byggnad III tillbyggt i etapper

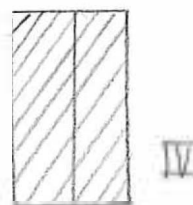
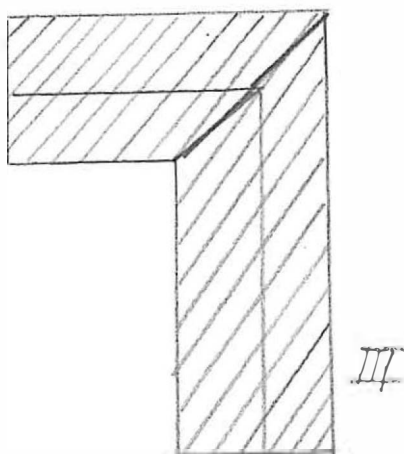
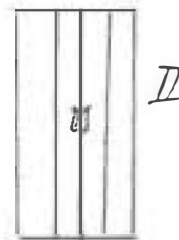
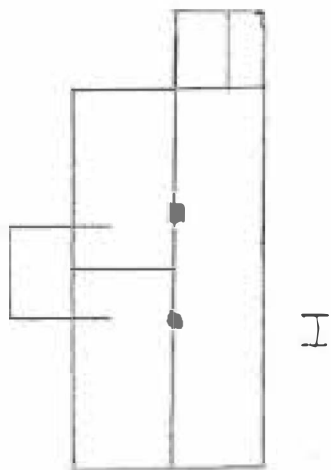

Kommun .. KIL Församling .. St. Kil Datum .. 830831 ..
 Fastighet .. Nilsby 1:15 Filnr .. KIL 77 ..
 Gårdsnamn .. Nilsbyäng Karta .. 11322 ..
 Anl. art. .. Torpställe Sign. .. LK ..
 Uppgiftslösare Åtgärder erfordras ..
 Anteckningar stomme
 fasad
 taktekn.

Hus nr	Husets funktion	Grund	Stom- mål	Fasad	Färg	Tak- tekn.	Byggn. år b, l, u	Kommentar
I	Boningshus	S	T	SLL	FR	2T	ca 1880-1890	
II	Uthus	S	RV	SB/FJÄL	FR	SP		
III	Källare	S	S	TORV	-	2T		
IV								
V								
VI								
VII								
VIII								
IX								
X								

Situationsplan

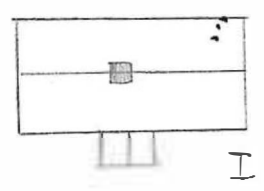
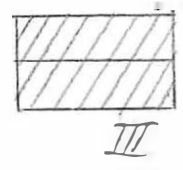
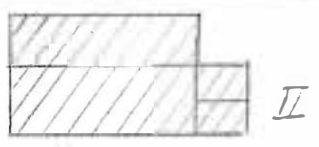

VÄG

Kommun KIL **Församling** .. St. Kil.... **Datum** 830831.....
Fastighet - Nilsby 1:21 **File nr** KIL 77
Gårdsvagn Ängbacken **Karta** 11322
Anl. art. Torpställe **Sign.** LK
Uppgiftsläsare Dagny Ängback **Åtgärder** **erfordras**
Anteckningar Hitflyttad från Örnäs bergen **stomme**
..... **fasad**
..... **takdel**

Hus nr	Husets funktion	Grund mål	Sto- ms	Fasad mål	Färg	Tak- täckn.	Byggn. år b, l, u	Kommentar
I	Boningshus	PLINT	T	SLP	FR	SFP		
I	Utedass	S	RV	SLP	FR	SP		
III								
IV								
VI								
VII								
VIII								
X								

Situationsplan

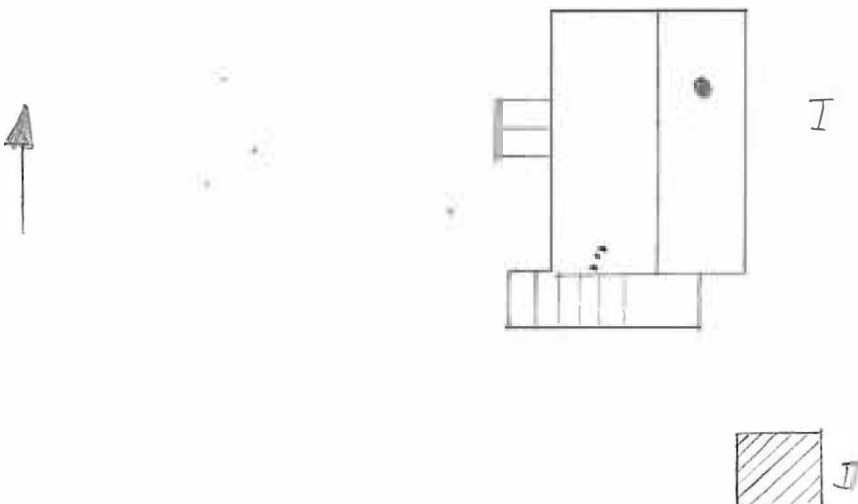

Kommun **KIL** Församling **St Kil** Datum **830601**
 Fastighet : **Noshörningen 4** **Nygatan 10** Film nr **KIL 8 KIL 70**
 Gårdsnamn Karta **11301**
 Anl. art. **Hyres- och föreningsfastighet** Sign. **LK**
 Uppgiftsläsare Åtgärder **erfordras**
 Anteckningar stomme
 fasad
 takteckn.

Hus nr	Husets funktion	Grund mtr	Stomme	Fasad mtr	Färg	Takteckn.	Byggn. år b, l, u	Kommentar
I	Hyresfastighet	S	T	SLL	G	2T		
II	Förråd	S	RV/TE	SLL	GR	SP		
III								
IV								
V								
VI								
VII								
VIII								
IX								
X								

Situationsplan

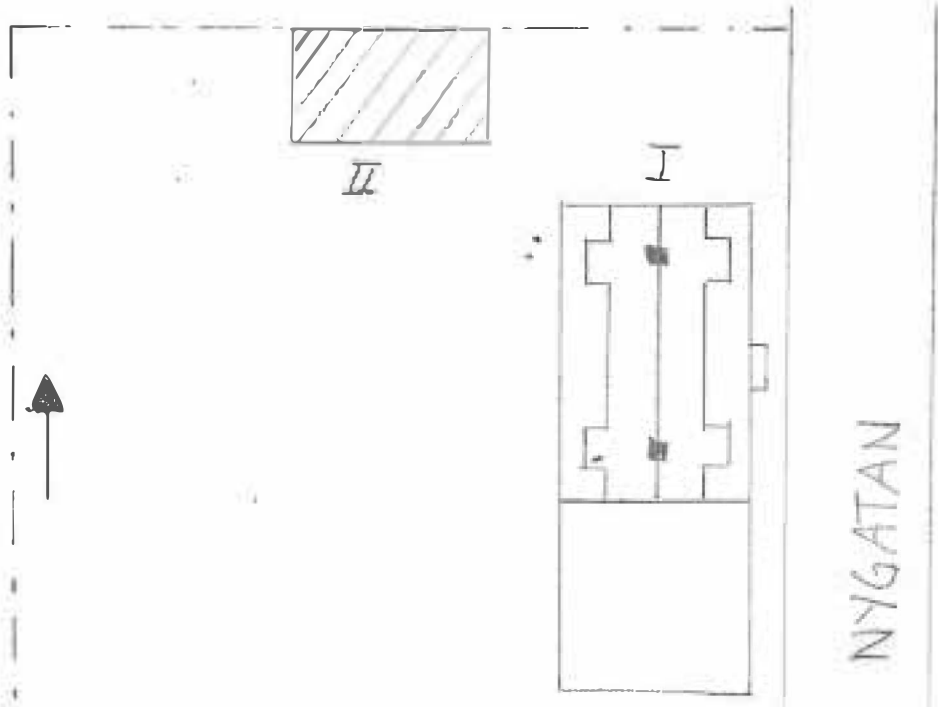

Kommun KIL **Församling** St Kil **Datum** 830831
Fastighet - Pikhägnet 1:9 **File nr** KIL 77
Grund **Karta** 11322
Arl. art. Sommarboställe **Sign.** LK
Byggnads **Åtgärder erfordras**
Anmärkingar **stomme**
..... **fasad**
..... **tak**

Hus	Husets funktion	Grund	Stomme	Fasad	Färg	Tak-täck	Byggn. år	Kommentar
							b, l, u	
I	Boningshus	S	T	SLL	FR	SFP	b ca 1890	
II	Uthus	S	RV/T	SB/T	OF/FR	SP		I behov av renov
III	Bod	S	T	T	OF	SP		-"-
IV								
V								
VI								
VII								
VIII								
IX								
X								

Situationsplan

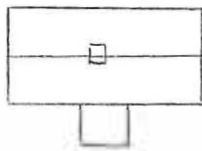

I

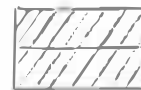

III

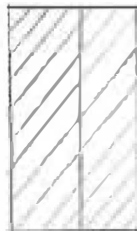

II



Kommun KIL **Församling** St Kil **Area** 830901
Fastighet Prästhamna 1:4 **File nr** KIL 78
Gårdens nr **Karta** 11331
Ant. art. Jordbruksfastighet **Sign.** LK
Byggnadsbeskrivning **Åtgärder erfordras**
Övriga uppgifter Välbevarad gammal gård. Byggnad I behöver smärre reparation av takfot. I ursprungsskick frånsett verandan o ett bytt fönster på västra sidan. **fasad**
Övriga uppgifter **Övriga uppgifter**

Hus	Husets funktion	Grund	Sto- ms	Fasad	Färg	Tak- tekn.	Byggn. år b, l, u	Kommentar
I	Boningshus	S	T	SLP	FR	2T	ca 1850	
II	Magasin	S	T	SLP	FR	2T	1880	
III	Ladugårdslänga	S	T/RV	T/SB	FR	2T	-"-	
IV								
V								
VI								
VII								
VIII								
IX								

Situationsplan

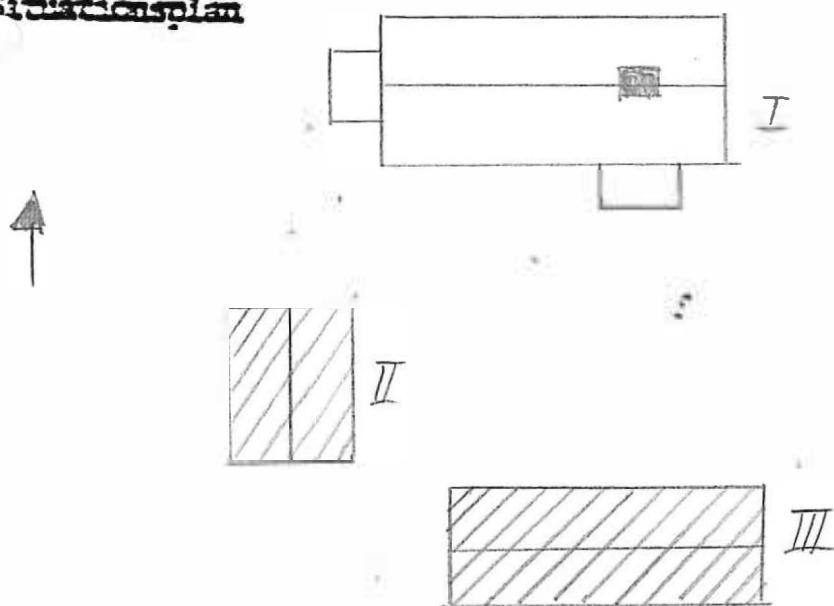

Kommun KIL Församling St Kil Lagen 830901
 Fastighet Prästhamna 1:9 Filnr KIL 78
 Gårdsvsinn Karta 11331
 Anl. art. Jordbruksfastighet Sign. LK
 Uppgiftslämnare Åtgärder erfordras
 Anteckningar stomme
 fasad
 taktekn

Hus nr	Husets funktion	Grund	Stomme	Fasad	Färg	Tak-tekn.	Byggn. år b, l, u	Kommentar
I	Boningshus	S	T	SLP	FR	SP	ca 1890- 1900 ^u	I behov av målnin
II	Uthuslänga	S	RV	SLL	FR	SFP		-"-
III	Magasin	S	RV	SLL	FR	SP		-"-
IV								
V								
VI								
VII								
VIII								
IX								
X								

Situationsplan

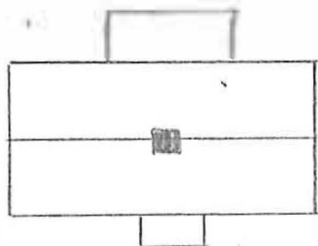

I

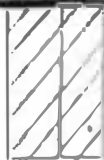

III



II

Kommun KIL **Församling** KIL **Datum** 830627
Fastighet Pålstad 1:22 **File nr** KIL 27-28 KIL 51
Gårdsnamn Björkåsen **Karta** 11310
Anl. art. Egna hem **Sign.** LK
Uppgiftsläsare Folke Wiklund **Åtgärder erfordras**
Anteckningar **Stomme**
..... **fasad**
..... **taktäckn.**

Hus nr	Husets funktion	Grund	Stomme	Fasad	Färg	Taktäckn.	Byggn. år b, l, u	Kommentar
I	Boningshus	S	P	SLL	V	TP	1913	
II	Uthus	S	RV	SB	FR	TP		
III								
IV								
V								
VI								
VII								
VIII								
IX								
X								

Situationsplan

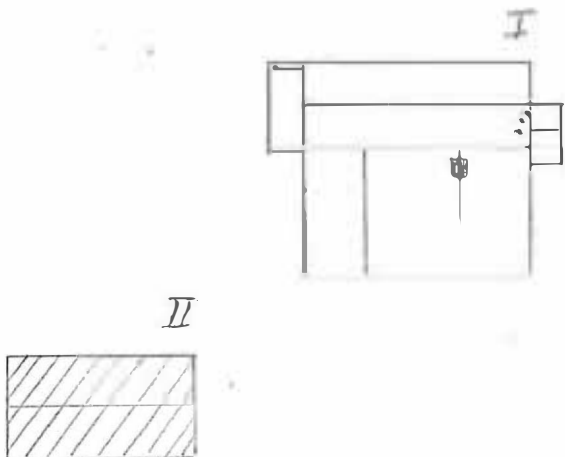

VÄG

JÄRNVÄG

Kommun KIL **Församling** St Kil **Datum** 830628
Fastighet Pålsta 1:46 Tolita **Film nr** KIL 28 KIL 51
Gårdstamn **Karta** 11311
Anl. art. Egna hem **Sign.** LK
Uppgiftslösare Per Gunnar Erlandsson **Åtgärder** erfordras
Anteckningar F d postkontor. ET-plattor påsatta **Stomme**
..... ungefär 1950 **fasad**
..... **taktäckn.**

Hus nr	Husets funktion	Grund mtr	Stomme	Fasad mtr	Färg	Taktäckn.	Byggn. år b, l, u	Kommentar
I	Boningshus	BTG	P	ET	V	SFP	u ca 1922	
II	Uthus	S	RV	SB	FR	SP		
III								
IV								
V								
VI								
VII								
VIII								
IX								
X								

Situationsplan

VÄG

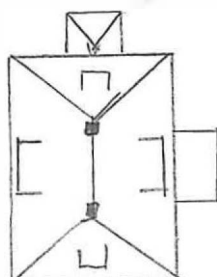

I

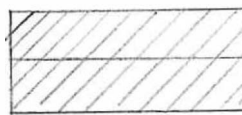

II

Kommun KIL **Förhandling** St Kil **Datum** 830628
Fastighet Pålstad 1:70 **Tolita** **Film nr** KIL 28 .KIL 51
Grundstamn **Karta** 11311
Anl. art. Egna hem **Sign.** LK
Uppgiftslösare **Åtgärder** erfordras
Anteckningar F d stationsbyggnad **Stomme**
..... **fasad**
..... **taktäckn.**

Hus nr	Husets funktion	Grundstamn	Stomme	Fasad	Färg	Taktäckn.	Byggn. år b, l, u	Kommentar
I	Boningshus	KS	P	LFS	FR	2T		
II	Garage	S	RV	LFS	FR	2T		
III								
IV								
V								
VI								
VII								
VIII								
IX								
X								

Situationsplan

