

**Kommun** ..... KIL ..... **Församling** St. Kil ..... **Datum** ..... 830613 .....  
**Fastighet** Ekenäs 1:1 A ..... **File nr** KIL 19 KIL 62, KIL 63 .....  
**Gårdskenn** Ekenäs ..... **Karta** ..... 11302 .....  
**Anl. art.** Jordbruksfastighet ..... **Sign.** ..... LK .....  
**Uppgiftsläsare** Viola Johansson ..... **Åtgärder** erfordras .....  
**Anteckningar** Välbevarad och välskött gård ..... **Stomme** .....  
..... **fasad** .....  
..... **taktäckn.** .....

Hus nr	Husets funktion	Grund mtr	Stomme	Fasad mtr	Färg	Tak-täckn.	Byggn. år b, l, u	Kommentar
I	Mangårdsbyggnad	S	T	SLP	G	SK	u 1845	
II	Flygeln	S	T	SLP	FR	1T	u 1826	
III	Lusthuset	S	T	SLL	FR	SK	1845	I behov av renov.
IV	Ladugård	S	S/RV	S/SB	V/FR	2T	1 u 1845	
V	Magasin	S	T	SB	FR	2T	u 1807	
VI	Boningshus	S/BTG	T/RV	SLL	FR	2T	ca u 1900	
VII	Uthus	S	RV	SB	FR	SP		
VIII	Källare	S	S	S/SB	-	SP		
IX	Garage	S/BTG	T	SLP	FR	SP		
X	Stall	S	T/RV	SLP	FR	TP		
XI	Garage	S	RV	SLL	FR	2T		
XII	Loge	S	RV	SB	FR	2T		

Situationsplan

Kils kommun  
St Kils församling

Ekenäs 1:1A

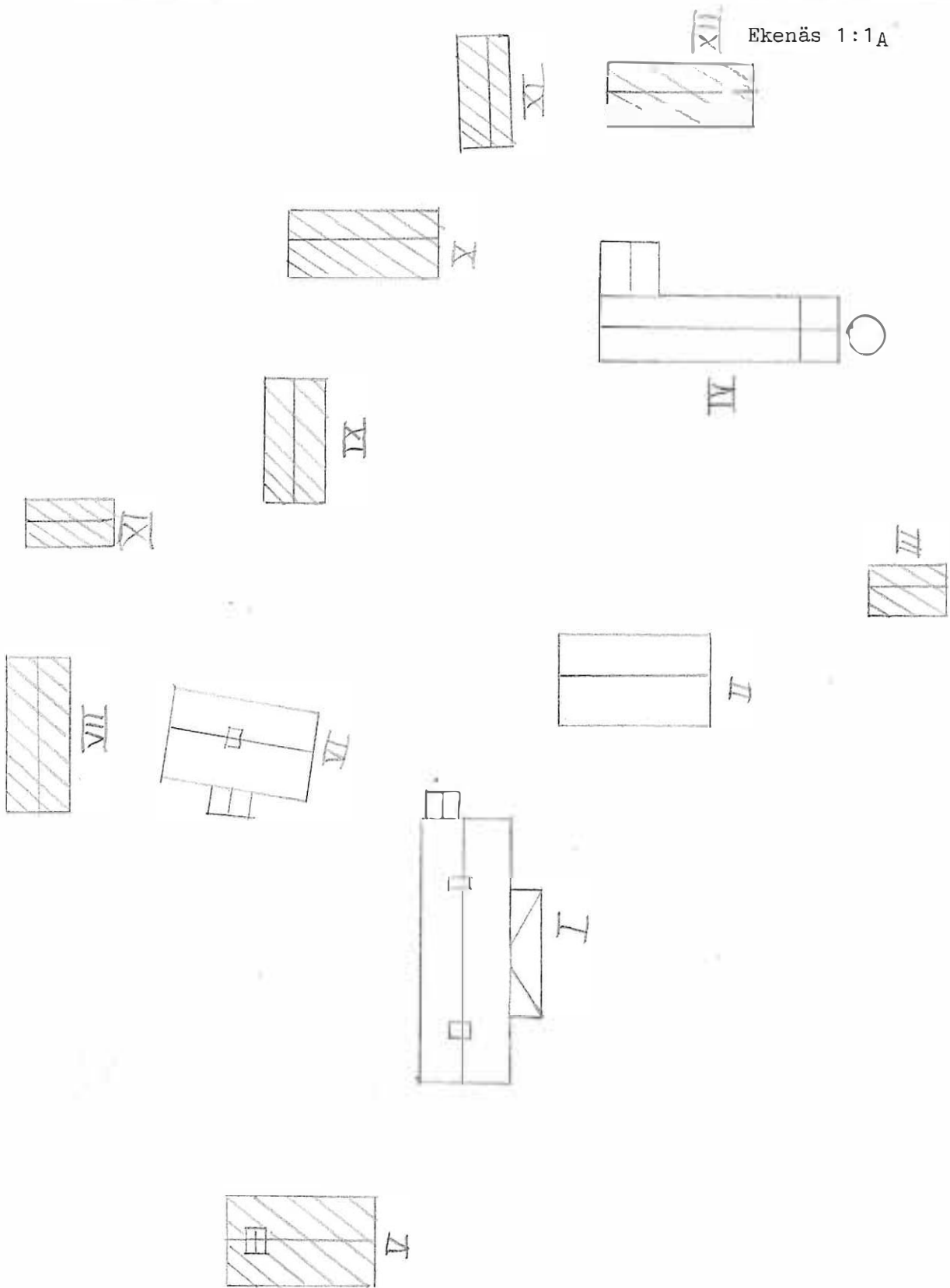

**Kommun** ..... KIL ..... **Församling** St Kil ..... **Datum** ..... 830613 .....  
**Fastighet** Ekenäs 1:1 B ..... **File nr** KIL 19 KIL 62 .....  
**Grundstamn** Åsen ..... **Karta** 11302 .....  
**Anl. art.** ..... **Sign.** LK .....  
**Uppgiftsläsare** ..... **Åtgärder** erfordras .....  
**Anteckningar** ..... **stomme** .....  
..... **fasad** .....  
..... **taktäckn.** .....

Hus nr	Husets funktion	Grund nr	Stomme	Fasad nr	Färg	Taktäckn.	Byggn. år b, l, u	Kommentar
I	Boningshus	S	T	SLP	FR	2T	b ca 1880	
II	Uthus	S	RV	SLL	FR	2T		
III								
IV								
V								
VI								
VII								
VIII								
IX								
X								

Situationsplan

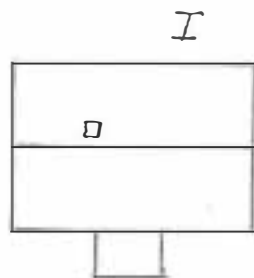

**Kommun** ..... KIL ..... **Församling** ..... St Kil ..... **Datum** ..... 830613 .....  
**Fastighet** ..... Ekenäs 1:1 C ..... **File nr** ..... KIL 19 KIL 20 KIL 62 .....  
**Gårdsnamn** ..... Björnsäter ..... **Karta** ..... 11302 .....  
**Anl. art.** ..... **Sign.** ..... LK .....  
**Uppgiftsläsare** ..... **Åtgärder** **erfordras** .....  
**Anteckningar** ..... **stomme** .....  
..... **fasad** .....  
..... **taktäckn.** .....

Hus nr	Husets funktion	Grund mtr	Stomme	Fasad mtr	Färg	Tak- täckn.	Byggn. år b, l, u	Kommentar
I	Boningshus	S	T	SLP	FR	2T	ca 1890	
II	Ladugård	S	T/S/RV	T/SB	FR	2T	--	Tillbyggt senare dato
III	Uthus	S	T/RV	T/SB	FR	2T		
IV	Uthus	S	T	SLP	FR	2T	ca 1890	
V								
VI								
VII								
VIII								
IX								
X								

Situationsplan

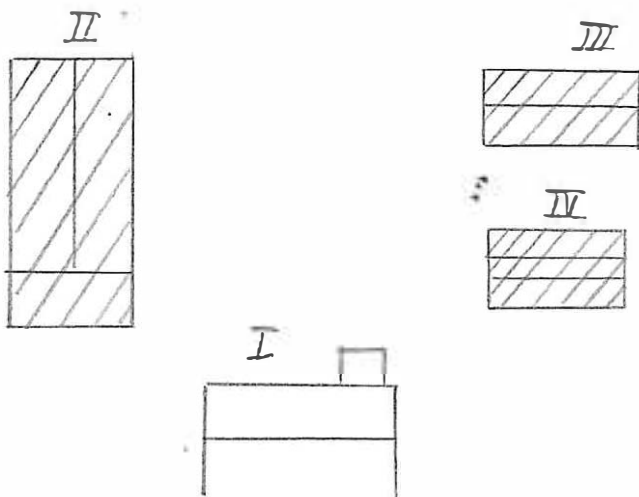

**Kommun** KIL ..... **Församling** St Kil ..... **Datum** 830613 .....  
**Fastighet** Ekenäs 1:1 D ..... **Film nr** KIL 20 .KIL 62 .....  
**Grundskala** Lövåsen ..... **Karta** 11303 .....  
**Anal. art.** ..... **Sign.** LK .....  
**Uppgiftsläsare** ..... **Åtgärder** erfordras .....  
**Anteckningar** ..... **Stomme** .....  
 ..... **fasad** .....  
 ..... **taktäckn.** .....

Bis nr	Husets funktion	Grund mtr	Stomme	Fasad mtr	Färg	Taktäckn.	Byggn. år b, l, u	Kommentar
I	Boningshus	KS	P	SLL	FR	2T	ca 1940	Bör målas
II	Timmerbod	S	T	T	FR	2T		
III	Uthuslänga	S	T/RV	T/SLL	FR	ET/2T		Bör målas
IV								
V								
VI								
VII								
VIII								
IX								
X								

Situationsplan

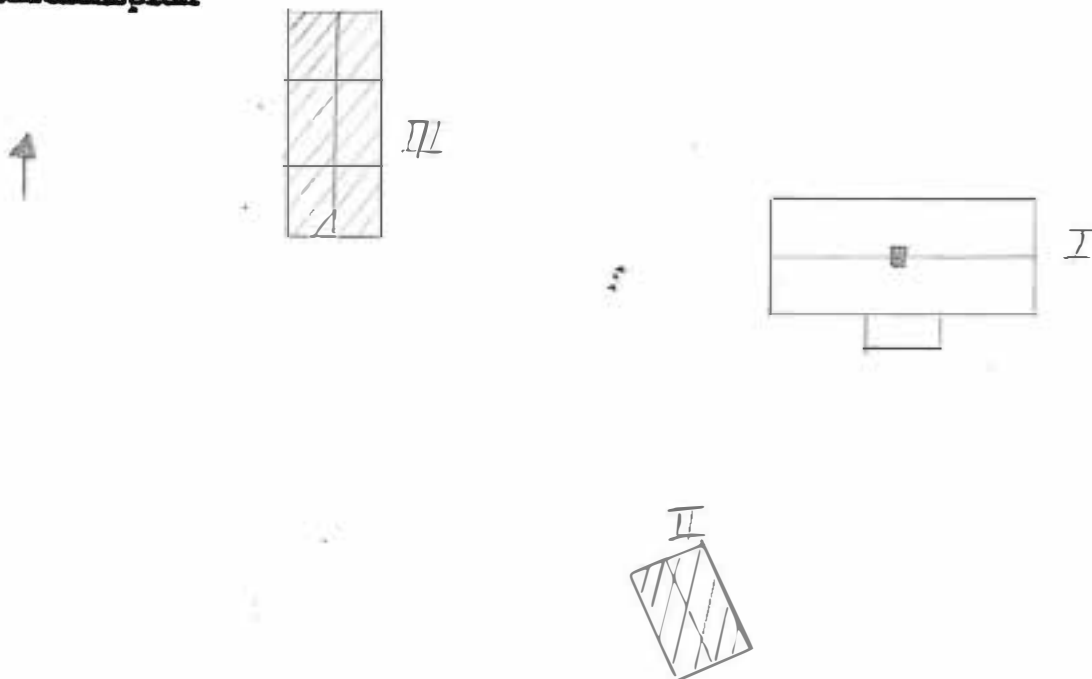

Kommun KIL ..... Församling St Kil ..... Datum 830613  
 Fastighet Ekenäs 1:1 E ..... Fil nr KIL 20 KIL 62  
 Gårdstyp Nytorp ..... Karta 11312  
 Anl. art. .... Sign. LK  
 Uppgiftsläsare ..... Åtgärder erfordras  
 Anmärkningar ..... stomme .....  
 ..... fasad .....  
 ..... taktäckn. ....

Hus nr	Husets funktion	Grund mtr	Stomme	Fasad mtr	Färg	Tak- täckn.	Byggn. år b, l, u	Kommentar
I	Boningshus	S	T	SLL	FR	2T	b ca 1860	Bör målas
II	Uthuslänga	S	RV	SLL	FR	2T		"
III	Ladugårdslänga	S	T/RV	SB/SLL	BR	2T		"
IV								
V								
VI								
VII								
VIII								
IX								
X								

Situationsplan

NOT FÖRHAGA

NOT DEJE

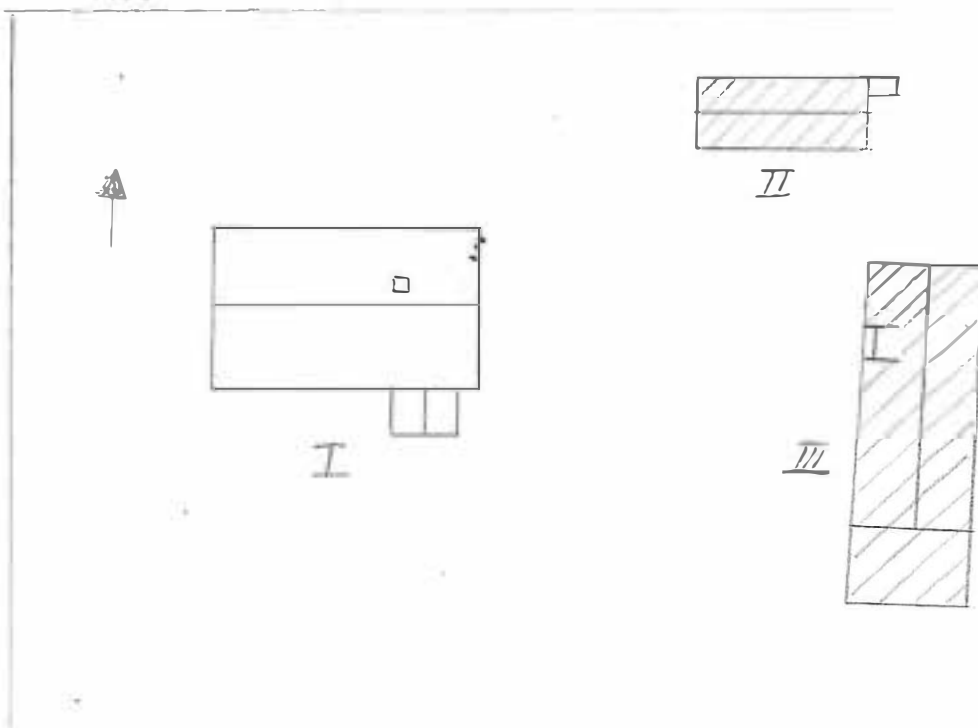

**Kommun** ..... KIL ..... **Församling** St Kil ..... **Datum** 830613 .....  
**Fastighet** Ekenäs 1:1 F ..... **Film nr** KIL 20 .....  
**Grändström** Backen ..... **Karta** 11312 .....  
**Aal. art.** ..... **Sign.** LK .....  
**Uppgiftsläsare** ..... **Åtgärder** *erfordras* .....  
**Anteckningar** ..... **stomme** .....  
..... **fasad** .....  
..... **taktäckn.** .....

Hus nr	Husets funktion	Grund mtr	Stomme	Fasad mtr	Färg	Taktäckn.	Byggn. år b, l, u	Kommentar
I	F d boningshus	S	T	T/SLP	FR	2T	b ca 1860	
II								
III								
IV								
V								
VI								
VII								
VIII								
IX								
X								

**Situationsplan**

VÄG

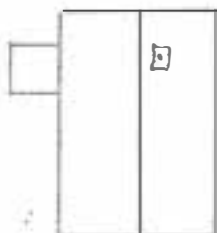

**Kommun** ..... KIL ..... **Församling** St Kil ..... **Datum** ..... 830613 .....  
**Fastighet** Ekenäs 1:1 G ..... **File nr** KIL 20 .KIL 62 .....  
**Gårdsnamn** Källsäter övre ..... **Karta** ..... 11312 .....  
**Anl. art.** Jordbruksfastighet ..... **Sign.** LK .....  
**Uppgiftslämnare** Sven Lundvall ..... **Åtgärder erfordras**  
**Anteckningar** Enligt sägen har det varit skola ..... **stomme** .....  
..... **fasad** .....  
..... **taktäckn.** .....

Hus nr	Husets funktion	Grund mtr	Stomme	Fasad mtr	Färg	Taktäckn.	Byggn. år b, l, u	Kommentar
I	Boningshus	S	T	SLP	FR	2T	u ca 1850	
II	Tvättstuga	BTG	RV	SLL	FR	2T		
III	Uthuslänga	S	RV	SB	FR	2T		
IV	Garage	S	RV	SLL	FR	SP		
V								
VI								
VII								
VIII								
IX								
X								

**Situationsplan**

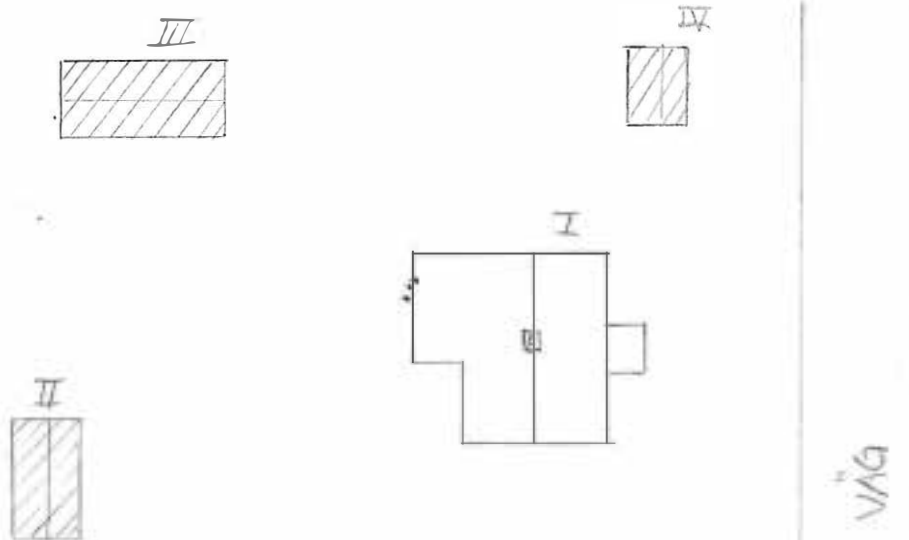

**Kommun** ..... KIL ..... **Församling** ..... St Kil ..... **Datum** ..... 830613  
**Fastighet** ..... Ekenäs 1:1H ..... **File nr** ..... KIL 20.KIL 62  
**Gårdsvägn** ..... Källåsen ..... **Karta** ..... 11312  
**Anl. art.** ..... **Sign.** ..... LK  
**Uppgiftsläsare** ..... **Åtgärder** erfordras  
**Anteckningar** ..... **Stomme** .....  
..... **fasad** .....  
..... **taktäckn.** .....

Hus nr	Husets funktion	Grund m <sup>2</sup>	Stomme	Fasad m <sup>2</sup>	Färg	Tak- täckn.	Byggn. år b, l, u	Kommentar
I	Boningshus	BTG	T	SLP	FR	2T		I behov av målning
II	Ladugårdslänga	S	T/RV	SLL/SB	FR	2T		
III	Uthuslänga	S	RV	SLL	FR	2T		I behov av målning
IV								
V								
VI								
VII								
VIII								
IX								
X								

**Situationsplan**

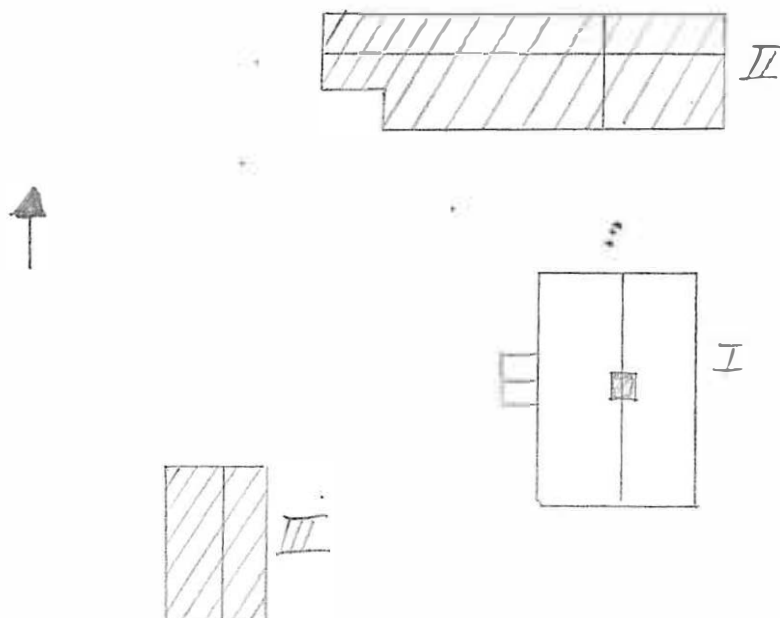

**Kommun** KIL ..... **Församling** St Kil ..... **Datum** 830617 .....  
**Fastighet** Enås 1:4 (1:5, 1:10) ..... **File nr** KIL 22-23 KIL 55 .....  
**Grundstamn** Enås ..... **Karta** ..11311.....  
**Anl. art.** ..... **Sign.** LK .....  
**Uppgiftslämnare** Stina Nygren ..... **Åtgärder** erfordras .....  
**Anteckningar** Fastigheten i behov av renovering ..... **Stomme** .....  
..... **fasad** .....  
..... **taktäckn.** .....

Hus nr	Husets funktion	Grund mtr	Stomme	Fasad mtr	Färg	Taktäckn.	Byggn. år b, l, u	Kommentar
I	Boningshus	S	T	SSL	GR	2T	u 1880	
II	Uthuslänga	S	RV	SB	FR	SFP		
III	Bod	S	T	T	FR	SP/SPÅN		
IV	Ladugård	S	T/RV	T/SB	FR	SFP		
V	Bod	S	T	T	FR	SP		
VI								
VII								
VIII								
IX								
X								

**Situationsplan**

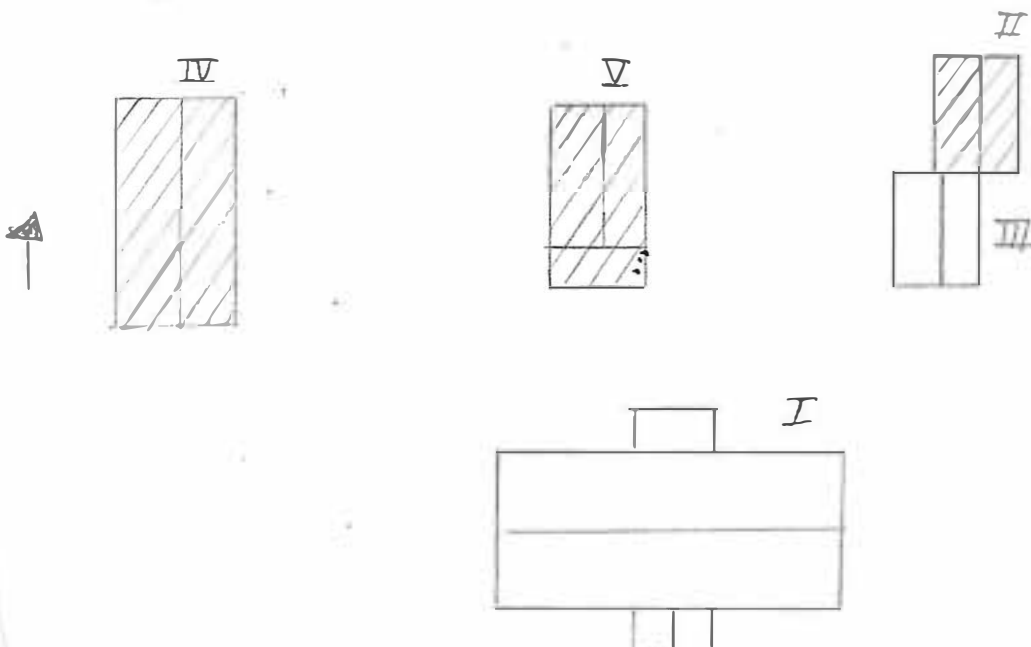

**Kommun** KIL ..... **Församling** St Kil ..... **Datum** 830623  
**Fastighet** - Eriksdalskammaren 1:4 B ..... **Film nr** KIL 26 KIL 52  
**Gårdskamm** Eriksdalskammaren ..... **Karta** 11310  
**Anl. art.** Jordbruksfastighet ..... **Sign.** LK  
**Uppgiftslösare** Göran Nilsson ..... **Åtgärder** erfordras  
**Anteckningar** ..... **Stomme** .....  
..... **fasad** .....  
..... **takfäsk.** .....

Hus nr	Husets funktion	Grund mtr	Stomme	Fasad mtr	Färg	Takfäsk.	Byggn. år b, l, u	Kommentar
I	Boningshus	S	T	SLL	V	ET	b ca 1880	Utbytta fönster u 1963
II	Ladugård	S	TE/RV	TE/SB	FR	2T	u 1937	Den gamla bränn ner på 1930-talet
III	Lillstuga	S	RV	SLL	FR	2T		F å målarverkstad
IV								
V								
VI								
VII								
VIII								
IX								
X								

**Situationsplan**

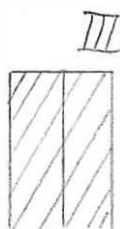
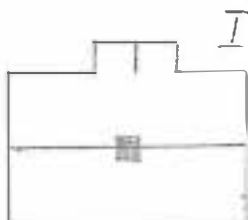

II

**Kommun** KIL ..... **Församling** St Kil ..... **Datum** 830621 .....  
**Fastighet** Erikstad 1:5 ..... **File nr** KIL 24 KIL 51 .....  
**Grundstämman** ..... **Karta** //3// .....  
**Anl. art.** ..... **Sign.** LK .....  
**Uppgiftsläsare** ..... **Åtgärder erfordras**  
**Anteckningar** ..... **stomme** .....  
..... **fasad** .....  
..... **taktäckn.** .....

Hus nr	Husets funktion	Grund mtr	Stomme	Fasad mtr	Färg	Taktäckn.	Byggn. år b, 1, u	Kommentar
I	Boningshus	S	T	SLL	R	SP	b ca 1880	
II	Ekonomibygnad	S	RV	SLL	R	SP		
III								
IV								
V								
VI								
VII								
VIII								
IX								
X								

**Situationsplan**

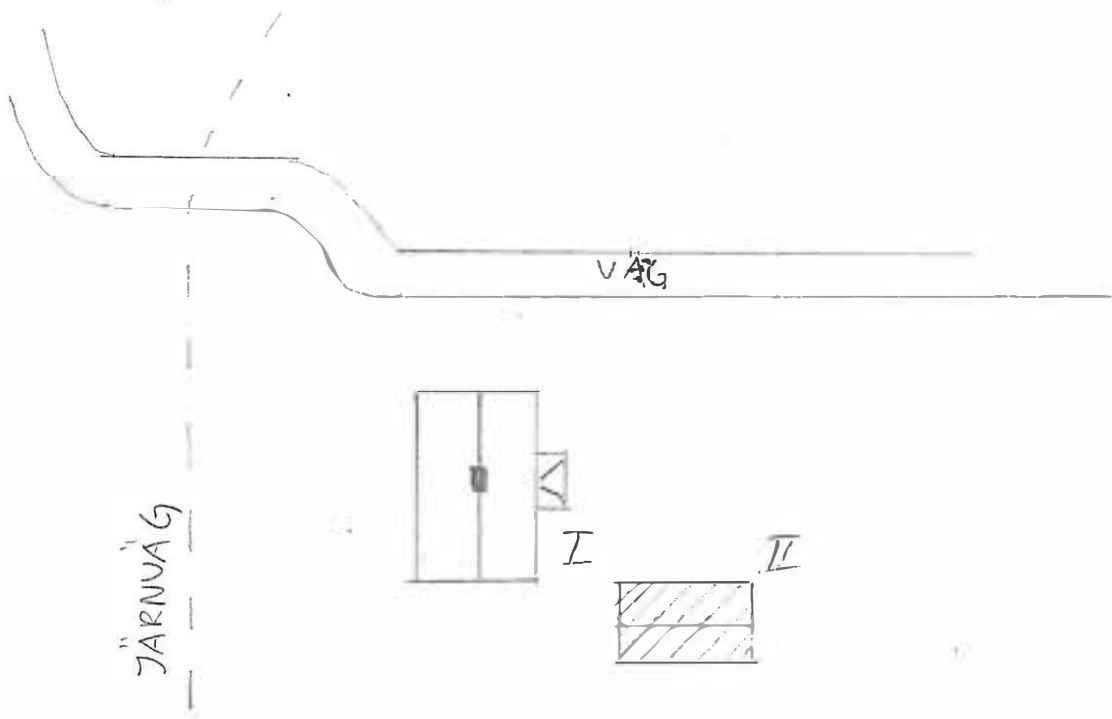

Kommun ..... KIL ..... Församling St. Kil ..... Datum ..... 830621 .....

Fastighet ..... Erikstad 1:16 ..... Film nr ..... KIL 24 KIL 51 .....

Grundplan ..... Karta ..... 11311 .....

Anl. art. .... Sign. .... LK .....

Uppgiftsläzare ..... David Hjalmarsson ..... Åtgärder erfordras

Anteckningar I behov av renovering ..... stomme .....  
fasad .....  
taktäckn. ....

Hus nr	Husets funktion	Grund [mtr]	Stomme	Fasad [mtr]	Färg	Taktäckn.	Byggn. år b, l, u	Kommentar
I	Boningshus	S	T	LSF	FR/OF	ET	1920 u	
II	Uthus	S	RV	SB	OF	SP		
III								
IV								
V								
VI								
VII								
VIII								
IX								
X								

Situationsplan

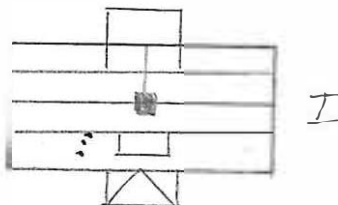

**Kommun** ..... KIL ..... **Församling** ..... St Kil ..... **Datum** ..... 830621 .....  
**Fastighet** ..... Erikstad 1:26 och 1:4 ..... **File nr** ..... KIL 24 · KIL 56 .....  
**Grundstamn** ..... **Karta** ..... 11311 .....  
**Anl. art.** ..... **Sign.** ..... LK .....  
**Uppgiftsläsare** ..... **Åtgärder erfordras**  
**Anteckningar** ..... **stomme** .....  
..... **fasad** .....  
..... **taktäckn.** .....

Hus nr	Husets funktion	Grund nr	Stomme	Fasad nr	Färg	Taktäckn.	Byggn. år b, l, u	Kommentar
I	Boningshus	S	T	SLL	FR	TP	u ca 1880	
II	Boningshus	S	T	SLL	FR	SP		Under renovering
III	Ladugårdslänga	S	TE/RV	TE/SB	FR	SP		
IV	Uthuslänga	S	TE/RV	TE/SB	FR	SP/2T		I behov av renovering
V	Bod	S	T	T/SLL	OF	SFP		
VI	Bod	S	RV	SB	FR	SP		
VII								
VIII								
IX								
X								

**Situationsplan**

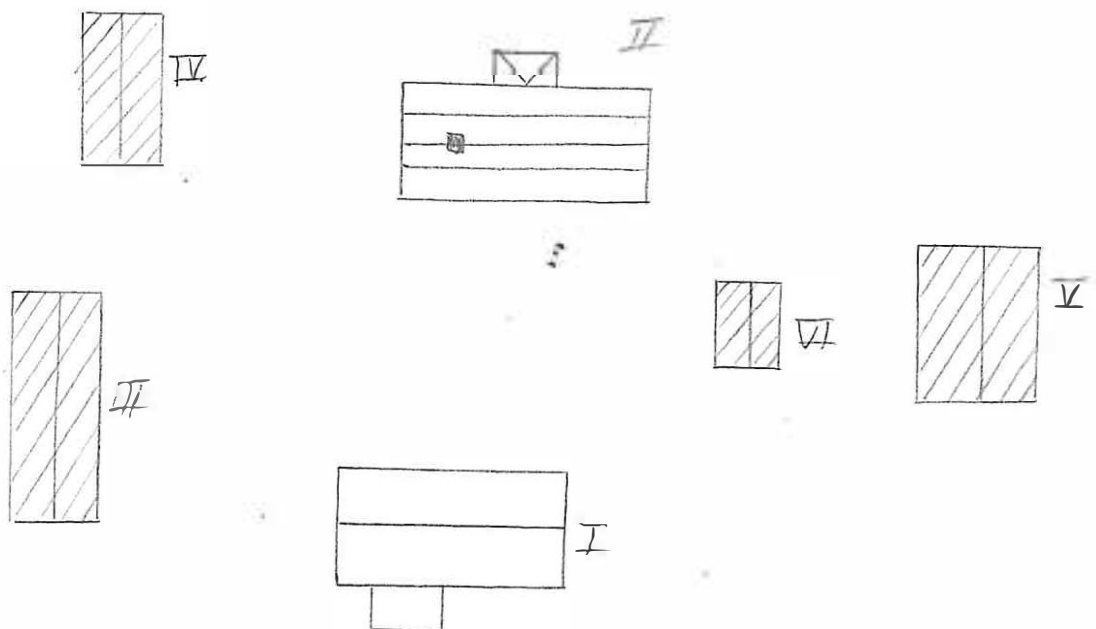

**Kommun** ..... KIL ..... **Församling** St Kil ..... **Datum** ..... 830621 .....  
**Fastighet** Erikstad 1:27 ..... **File nr** KIL 24 KIL 56 .....  
**Gårdstamn** ..... **Karta** .....  
**Anl. art.** ..... **Sign.** LK .....  
**Uppgiftsläsare** ..... **Åtgärder** *erfordras*  
**Anteckningar** ..... **stomme** .....  
..... **fasad** .....  
..... **taktäckn.** .....

Hus nr	Husets funktion	Grund m <sup>2</sup>	Stomme	Fasad m <sup>2</sup>	Färg	Taktäckn.	Byggn. år b, l, u	Kommentar
I	Boningshus	S	T	SLL	FR	TP	ca 1890	
II	Gäststuga	S	RV	FJÄLL	R	TP		
III								
IV								
V								
VI								
VII								
VIII								
IX								
X								

Situationsplan

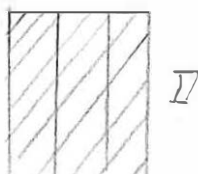
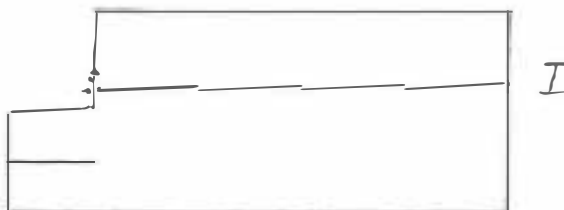

Kommun KIL ..... Församling ST KIL ..... Datum 830524 .....  
 Fastighet FABRIKÖREN 3 ..... Film nr K2 o. 74 .....  
 Gårdsnamn ..... Karta 11301 .....  
 Anl. art. AFFÄRS- OCH HYRESFASTIGHET ..... Sign. L.K .....  
 Uppgiftslösare TOMMY SPÅNGBERG ..... Åtgärder erfordras .....  
 Anmärkningar EK. BYGGN. INNEHÅLLER 1 RUM OCH KÖK. ..... stoms .....  
 VAR PRÄSTBOST. PÅ 30 - TALET ..... fasad .....  
 ..... takteckn. ....

Hus nr	Husets funktion	Grund mtr	Stomme	Fasad mtr	Färg	Takteckn.	Byggn. år b, l, u	Kommentar
I	AFFÄRS OCH HYRESFASTIGHET	K/S	P	REV	BEIGE	2 T	U 1938	
II	TILLBYGGN.	BTG	RV	SLL	BR	PA	1979	
III	EKBYGGN.	S	P	SLL	FR	SP		
IV								
V								
VI								
VII								
VIII								
IX								
X								

Situationsplan

STORGATAN

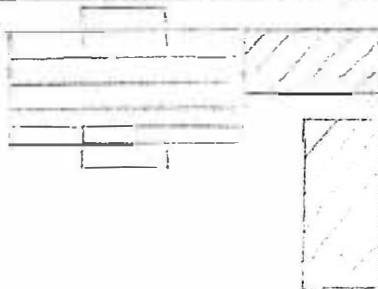

Kommun ..... KIL ..... Församling ..... St Kil ..... Datum ..... 830525  
 Fastighet ..... Fabrikören 4 ..... Storgatan 19 ..... Film nr ..... KIL 3 .....  
 Gårdsnamn ..... Karta ..... 11301 .....  
 Anl. art. ..... Bensinmack och närbutik ..... Sign. .... LK .....  
 Uppgiftslösare ..... Laila Syvertsson ..... Atgärder erfordras  
 Anmärkningar ..... Ombyggd 1982. Från början gummiverkstad. .....  
 ..... stomme .....  
 ..... fasad .....  
 ..... takteckn. ....

Hus nr	Husets funktion	Grund mtr	Stomme	Fasad mtr	Färg	Takteckn.	Byggn. år b, l, u	Kommentar
I	Bensinmack	BTG	S	PP/LS	G	PA	ca 1930	
II								
III								
IV								
V								
VI								
VII								
VIII								
IX								
X								

## Situationsplan

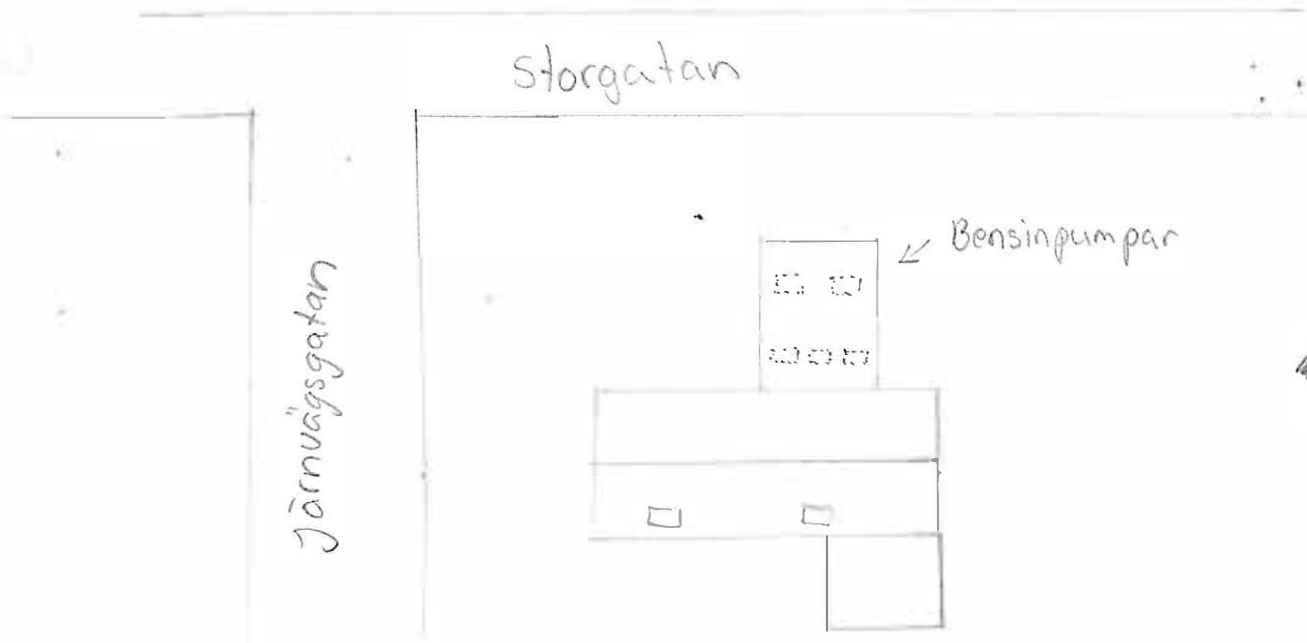

Kommun KIL ..... Församling ST KIL ..... Datum 830524 .....  
 Fastighet FABRIKÖREN 6 ..... Film nr KIL 2 o 74 .....  
 Gårdstyp ..... Karta 11301 .....  
 Anl. art. AFFÄRS - OCH HYRESFASTIGHET ..... Sign. L.K. ....  
 Uppgiftsläsare ..... Åtgärder erfordras .....  
 Anteckningar TILLBYGGN. 1982 - 1983 ..... ~~stone~~ .....  
 VALMAT PULPETTAK ..... fasad .....  
 ..... taktekn. ....

Hus nr	Husets funktion	Grund mtr	Stomme	Fasad mtr	Färg	Tak-tekn.	Byggn. år b, l, u	Kommentar
I	AFFÄRS - OCH HYRESFASTIGHET	KS	P	REV	GR/R	SK		
II	LAGER	KS	RV	SFS	GRÖ	SFP		
III	FÖRRÅD	KS	RV	SFS	GRÖ	TP		
IV								
V								
VI								
VII								
VIII								
IX								
X								

Situationsplan

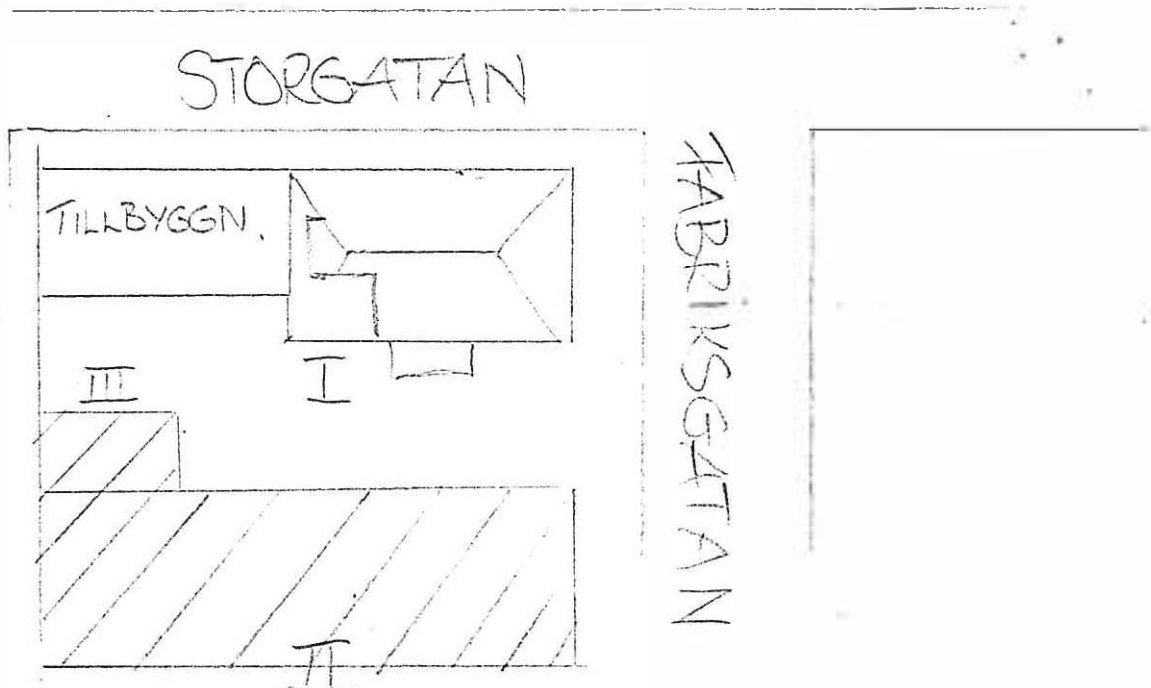

**Kommun** ..... KIL ..... **Församling** ..... St Kil ..... **Datum** ..... 830906 .....

**Fastighet** ..... -Fagerås 1:4 ..... **File nr** ..... KIL 81, KIL 82 .....

**Gårdskomm** ..... Fagerås ..... **Karta** ..... 11322 .....

**Anl. art.** ..... Jordbruksfastighet ..... **Sign.** ..... .....

**Byggherrens namn** ..... Axel Eriksson ..... **Arbeter erfordras** .....

**Anteckningar** ..... **Stomme** ..... .....

..... **fasad** ..... .....

..... **takdel** ..... .....

Hus nr.	Husets funktion	Grund art	Sto- mmar	Fasad art	Färg	Tak- reth.	Byggn. år b, l, u	Remonter
I	Boningshus	S/KS	T	SLP	FR	2T	1 1860	
II	Lillstuga	S/BTG	T	SLL	FR	2T		
III	Uthus	S	RV	SLL	FR	2T		
IV	Bod	S	RV	SLP	OF	2T		
V	Lekstuga	S	RV	SB	OF	SFP		
VI	Magasin	S	T	T	FR	2T		
VII	Källare + förråd	S	S/RV	TORV/ SLL	FR	2T	u 1928	
VIII	Ladugårdslänga	S	T/KS/ RV	T/SB	FR	SP	u 1922	
IX	Uthus	S	RV	SB	FR	2T		
X	Ladugårdslänga	S	T/RV	T/SB	FR	SP/2T		

Situationsplan

Situationsplan

Kils kommun  
St Kils församling

Fagerås 1:4

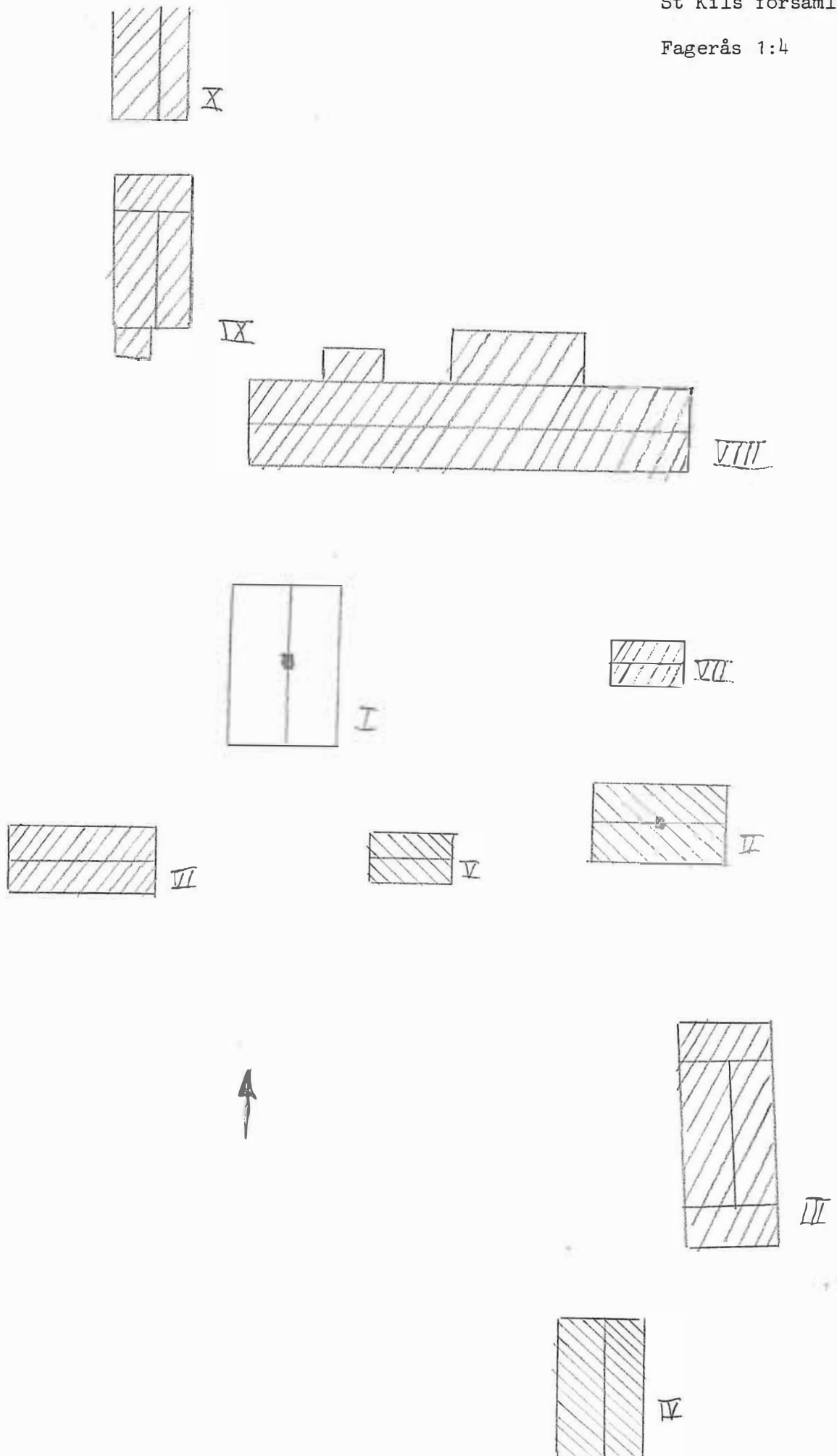

Kommun ..... KIL ..... Församling ..... St Kil ..... Datum ..... 830906 .....  
 Fastighet ..... Fagerås 1:5 ..... File nr ..... KIL 81 .....  
 Gårdskenn ..... Karta ..... 11322 .....  
 Anl. art. .... Avstyckad jordbruksfastighet ..... Sign. .... LK .....  
 Uppgiftslämnare ..... Gurli Gustavsson ..... Åtgärder utföras .....  
 Anmärkningar ..... Renoverad med bibehållen byggnadsstil .....  
 ..... stomme .....  
 ..... fasad .....  
 ..... takteknik .....

Hus nr	Husets funktion	Grund mtr	Stomme	Fasad mtr	Färg	Tak-techn.	Byggn. år b, l, u	Kommentar
I	Boningshus	S	T	SLP	R	2T	u 1794	
II	Garage	S	RV	SLL	R	SFP	u 1981	
III	Uthus	S	RV	SLL	FR	SP		
IV	Uthus	S	RV	SLL	FR	SP		
V	Källare	S	S	SB	-	SP		
VI								
VII								
VIII								
IX								
X								

Situationsplan

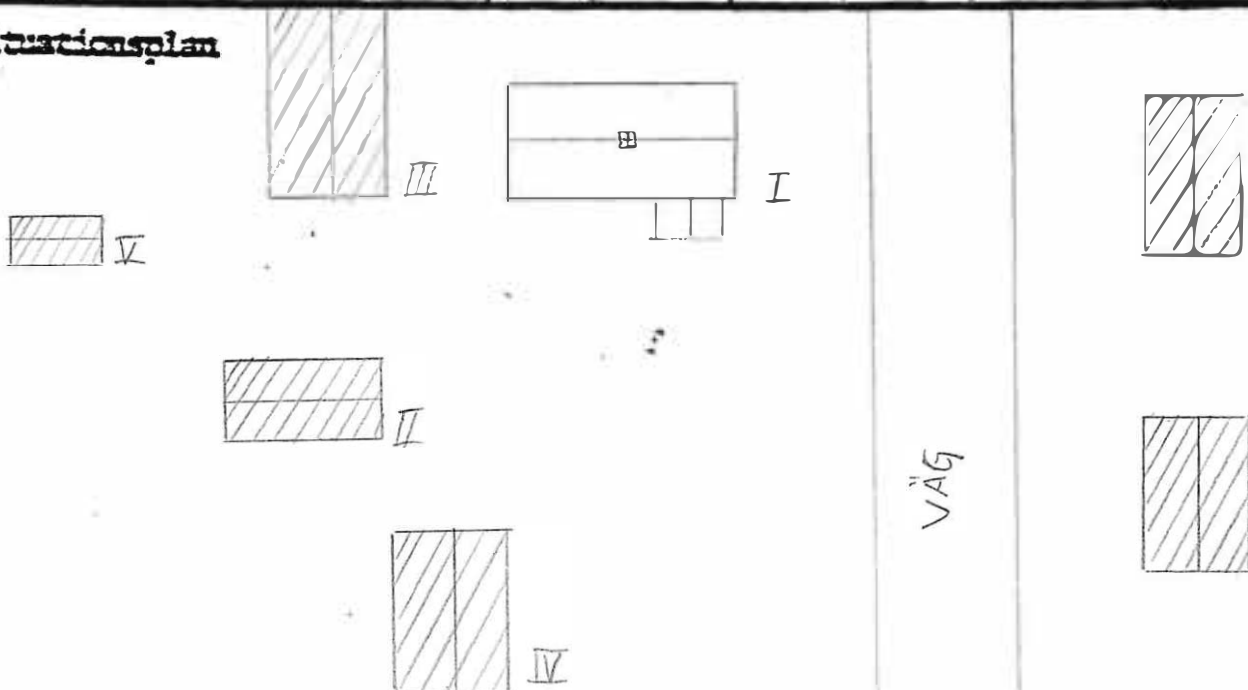



**Kommun** KIL ..... **Församling** St Kil ..... **Datum** 830830 .....  
**Fastighet** Flosjöed 1:13 ..... **File nr** KIL 75 .....  
**Gårdsnamn** Flosjöed ..... **Karta** 11322 .....  
**Anl. art.** Avstyckad jordbruksfastighet ..... **Sign.** LK .....  
**Uppgiftslämnare** Åke Fritzberg ..... **Åtgärder** erfordras .....  
**Anteckningar** ..... **Stomme** .....  
 ..... **fasad** .....  
 ..... **tak** .....  
 ..... **tekn.** .....

Hus nr	Husets funktion	Grund	Stomme	Fasad	Färg	Tak- tekn.	Byggn. år b, l, u	Kommentar
I	Boningshus	S	P/T	ET	GR	2T		Fyllbyggd övervåning ca 1930
II	Uthuslänga	S	T/RV	SB	FR	SP		
III	Källare	S	S	TORV	-	-		
IV								
V								
VI								
VII								
VIII								
IX								
X								

Situationsplan

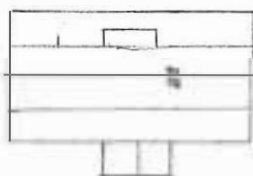

I

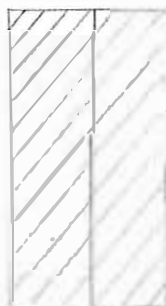

II



II



Kommun ..... KIL ..... ~~St Kil~~ ..... St Kil ..... Datum ..... 830830 .....  
 Fastighet ..... Flosjöed 1:15 ..... Film nr ..... KIL 75 .....  
 Gårdskamm ..... Flosjöed ..... Karta ..... 11322 .....  
 Anl. art. ..... Jordbruksfastighet ..... Sign. .... LK .....  
 Byggnads ägare ..... Åke Fritzberg ..... Åtgärder erfordras .....  
 Anmärkningar ..... På fastigheten finns flera gamla och .....  
 ..... relativt välbevarade byggnader .....  
 ..... fasad .....  
 ..... taktekn. ....

Hus	Husets funktion	Grund	Sto- mme	Fasad	Färg	Tak- tekn.	Byggn. år b, l, u	Kommentar
I	Boningshus	S	T	SLL	FR	2T	u ca 1855	Fönster bytta på 50-talet
II	Magasin	S	T	T	FR	ET	"	
III	Bod	S	RV	SB	FR	SP	u 1930	
IV	Ladugårdslänga	S	T/RV	SB/T	FR	ET/SP	u 1855	Tillbyggt i etappe 1930
V	Timmerbod	S	T	T	OF	SP		
VI	Stall	S	T	T/SLP	FR	SP	u 1900	
VII	Smedja	S	T	T	OF	SP	u före 1910	
VIII	F d såg	S	RV	SB	FR	SP/SFP		
IX								
X								

Situationsplan

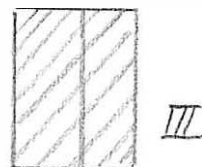
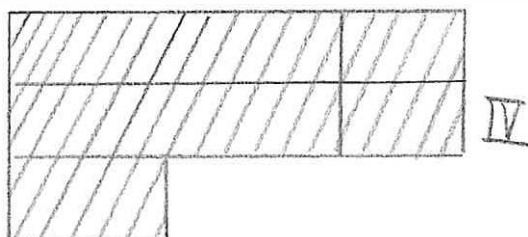
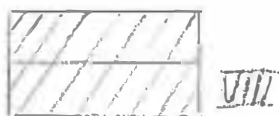
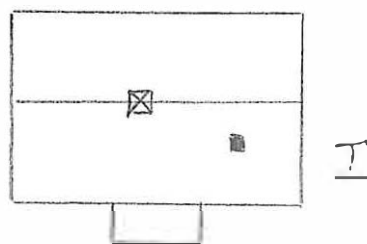
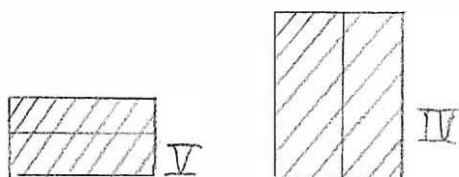

**Kommun** ..... KIL ..... **Församling** ..... St Kil ..... **Blad** ..... 830830  
**Fastighet** ..... Flosjöed 1:15 B ..... **File nr** ..... KIL 75  
**Gårdsnr** ..... ..... **Karta** ..... 11322  
**Anl. art.** ..... Jordbruksfastighet ..... **Sign.** ..... LK  
**Byggherrens namn** ..... Åke Fritzberg ..... **Åtgärder** ..... erfordras  
**Anteckningar** ..... Har tidigare tillhört Flosjöed 1:13 ..... **Stomme** .....  
**fasad** .....  
**tak** .....  
..... **Stomme** .....  
..... **fasad** .....  
..... **tak** .....

Hus	Husets funktion	Grund	Stomme	Fasad	Färg	Tak- tekn.	Byggn. år b, l, u	Kommentar
I	Ladugårdslänga	S	RV/T	T/SB	FR	SP	u 1930	
II	Bod	S	RV/T	SB/T	FR	SP		Tillbyggd timmer- magasin
III								
IV								
V								
VI								
VII								
VIII								
IX								
X								

Situationsplan

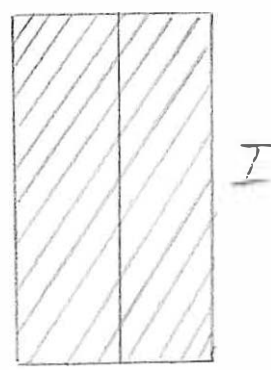
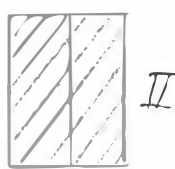

Kommun .. KIL ..... Församling St Kil ..... Datum .. 830526 .....

Fastighet .. Freden 4 ..... Storgatan 28-32 ..... Filnr nr KIL 4 o KIL 5 .....

Gårdsnamn ..... Karta .. 11301 .....

Anl. art. Serviceinrättning ..... Sign. .. LK .....

Uppgiftsläsare ..... Åtgärder erfordras .....

Anteckningar ..... stomme .....

..... fasad .....

..... taktäckn. ....

Hus nr	Husets funktion	Grund mtr	Stomme	Fasad mtr	Färg	Taktäckn.	Byggn. år b, l, u	Kommentar
I	Post, bank, restaurang, affär	BTG	RV	TG	G/BR	PA	1960-talet	
II								
III								
IV								
V								
VI								
VII								
VIII								
IX								
X								

Situationsplan

STORGATAN

Parkering

Parkering



Kommun KIL St Kil 830919  
 Församling ..... Datum .....  
 Fastighet Frykfors 1:60 ..... File nr KIL 92.  
 Gårdstamn ..... Karta 11301  
 Anl. art. Egna hem ..... Sign. LK  
 Uppgiftsläsare ..... Anmärkningar erfordras  
 Anmärkningar I ursprungsskick f.d. tillhörande  
 Mölnbacka-Trysil ..... stomme .....  
 ..... fasad .....  
 ..... takfoten .....

Hus	Husets funktion	Grund m <sup>2</sup>	Sto- ms m <sup>2</sup>	Fasad m <sup>2</sup>	Färg	Tak- tjän.	Byggn. år b, l, u	Kommentar
I	Boningshus	BTG	T	SLL	V	2T	ca 1890	
II	Garage	BTG	RV	FJÄLL	G	TP		
III	Förråd	S	RV	FJÄLL	G	2T		
IV	Källare	S/BTG	S/BTG	TORV		TORV		
V	Tvättstuga	BTG	KS	SP	GR	2T		
VI								
VII								
VIII								
IX								

Situationsplan

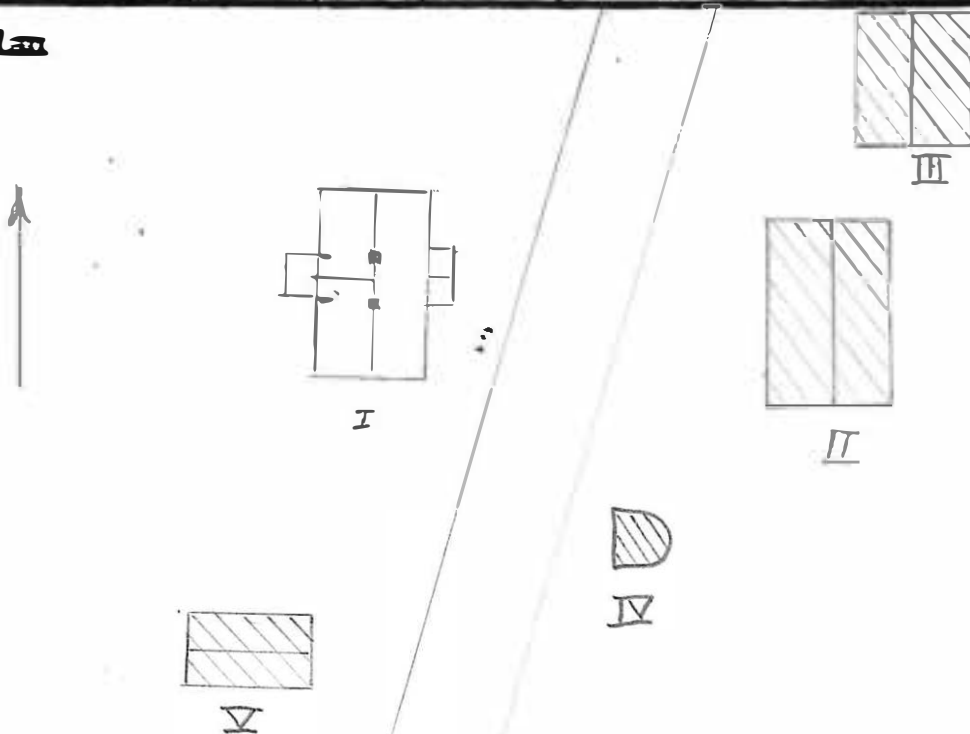

**Kommun** KIL ..... **Föresälning** St Kil ..... **Datum** 830919 .....  
**Fastighet** Frykfors 1:63 ..... **File nr** KIL 91 .....  
**Gårdstamn** Herrgården ..... **Karta** 11301 .....  
**Anl. art.** Egna hem ..... **Sign.** LK .....  
**Uppgiftsläsare** Folke Simberg ..... **Åtgärder** erfordras .....  
**Anteckningar** Vålbevarad fastighet f.d. disponent- .....  
 bostad tillhörande Mölnbacka-Trysil .....  
 ..... **Stomme** .....  
 ..... **Fasad** .....  
 ..... **Tak** .....  
 ..... **Tak** .....

Hus	Husets funktion	Grund	Stomme	Fasad	Färg	Tak	Byggn. år	Kommentar
I	II	III	IV	V	VI	VII	b, l, u	
I	Boningshus	S	T	LFS/SFS	V	SP	u ca 1887	balkong o veranda borttagen 19
II	Garage	BTG	RV	FJÄLL	BR	ET	u 1950	
III	Förråd + vedbod	S	RV	SL	BR	SP	1975	
IV	Källare	S	S			2T		
V								
VI								
VII								
VIII								
IX								
X								

Situationsplan  IV

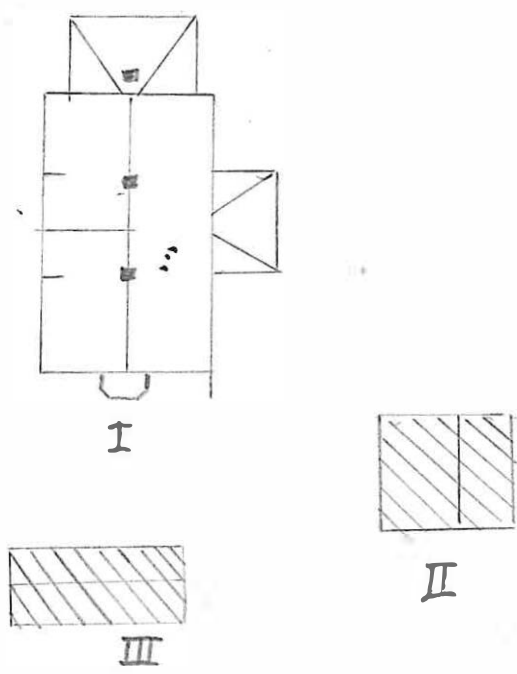

Kommun .. KIL ..... Församling .. ST Kil ..... Datum .. 830525 .....

Fastighet Förvaltaren 1 ..... Storgatan 27 ..... Film nr .. KIL 3: o 73 .....

Gårdsnamn ..... Karta ..... 11301 .....

Anl. art. .. Hyres- och affärsfastighet ..... Sign. .. LK .....

Uppgiftslösare .. Sven-Arne Bergström ..... Åtgärder erfordras

Anteckningar .. Rev på 1950-talet. Brand på 30-talet ..... ~~stomme~~ .....  
 fasad .....  
 taktäckn. ....

Hus nr	Husets funktion	Grund mtr	Stomme	Fasad mtr	Färg	Taktäckn.	Byggn. år b, l, u	Kommentar
I	Affärs- och hyres hus	S	T	REV	G	TP	ca 1900	
II								
III								
IV								
V								
VI								
VII								
VIII								
IX								
X								

Situationsplan

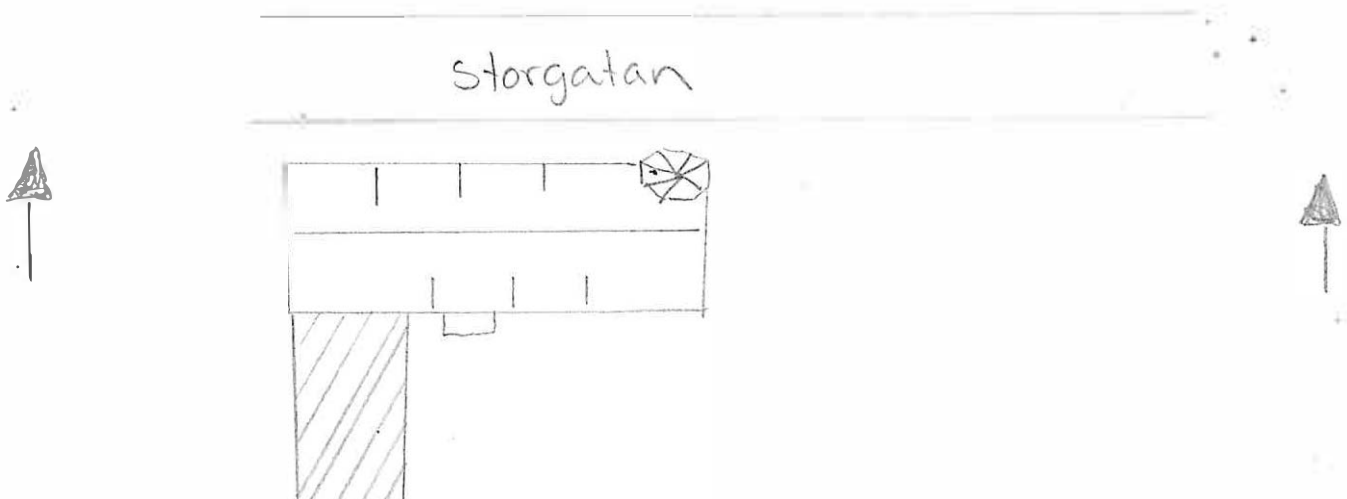

Kommun ..... KIL ..... Församling ..... St Kil ..... Datum ..... 830525 .....  
 Fastighet ..... Förvaltaren 5 ..... Storgatan 22 ..... Film nr ..... KIL 3 o 73 .....  
 Gårdsnamn ..... Karta .....  
 Anl. art. ..... Hyresfastighet ..... Sign. .... LK .....  
 Uppgiftsläsare ..... Åtgärder erfordras .....  
 Anteckningar ..... stomme .....  
 ..... fasad .....  
 ..... taktäckn. ....

Hus nr	Husets funktion	Grund mtr	Stomme	Fasad mtr	Färg	Taktäckn.	Byggn. år b, l, u	Kommentar
I	Kurs och boningshus	S	P	ET PLATTOR	BE	SFP	ca 1900	
II								
III								
IV								
V								
VI								
VII								
VIII								
IX								
X								

## Situationsplan

Storgatan

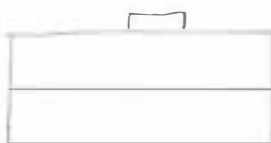

Kommun KIL ..... Församling St Kil ..... Datum 830525 .....  
 Fastighet Förvaltaren 6 ..... Storgatan 31 ..... Film nr KIL 3 o 73 .....  
 Gårdsnamn ..... Karta 11301 .....  
 Anl. art. Hyres- och affärsfastighet ..... Sign. LK .....  
 Uppgiftslösare Sven Westmark ..... Åtgärder erfordras .....  
 Anteckningar Tillbyggd 1979-80. Renoverad 1976 ..... stomme .....  
 ..... fasad .....  
 ..... taktekn. ....

Hus nr	Husets funktion	Grund mtr	Stomme	Fasad mtr	Färg	Taktekn.	Byggn. år b, l, u	Kommentar
I	Hyres- och affärsfastighet	NS	T	SLL	BR	TD	b 1900 1880	Renoverad 1976
II	Tillbyggnad	BTG	RV	SLL/PP	BR/G	PA	1979-80	
III	Lager	NS	RV	T/SLL	R	SP	1880	I behov av renovering
IV								
V								
VI								
VII								
VIII								
IX								
X								

Situationsplan

Storgatan

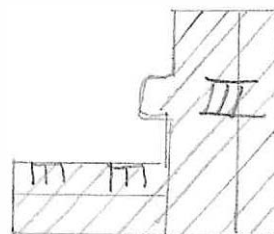
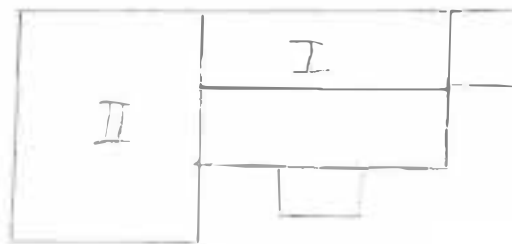

Kommun KIL ..... Församling St Kil ..... Datum 830601 .....  
 Fastighet Förvaltaren 8 Hagagatan 5 ..... Film nr KIL 8 KIL 70 .....  
 Gårdsnamn ..... Karta 11301 .....  
 Anl. art. Flerfamiljsfastighet ..... Sign. LK .....  
 Uppgiftsläsare ..... Åtgärder erfordras .....  
 Anteckningar ..... stomme .....  
 ..... fasad .....  
 ..... taktäckn. ....

Hus nr	Husets funktion	Grund mtr	Stomme	Fasad mtr	Färg	Taktäckn.	Byggn. år b, l, u	Kommentar
I	Bonings hus	S	P/T	LSP	V	SFP	Slutet på 1920-talet	
II	Garage, förråd	S	RV	SLL	V	SP		
III								
IV								
V								
VI								
VII								
VIII								
IX								
X								

## Situationsplan



HAGAGATAN

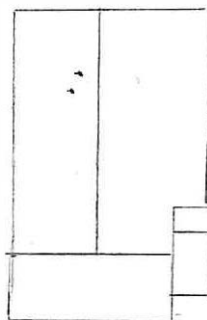

I

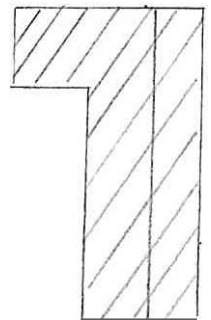

II

**Kommun** ..... KIL ..... **Församling** St. Kil ..... **Datum** ..... 830613 .....  
**Fastighet** : Gamlegården 1:6 ..... **File nr** ..... KIL 20 KIL 59 .....  
**Gårdstema** ..... Ånholm ..... **Karta** ..... 11312 .....  
**Anl. art.** ..... Jordbruksfastighet ..... **Sign.** ..... LK .....  
**Uppgiftsläsare** ..... Nils Andersson ..... **Åtgärder** **erfordras** .....  
**Anteckningar** ..... **Stomme** .....  
..... **fasad** .....  
..... **taktäckn.** .....

Hus nr	Husets funktion	Grund mtr	Stomme	Fasad mtr	Färg	Taktäckn.	Byggn. år b, l, u	Kommentar
I	Boningshus	S	T	SLL	FR	2T	u ca 1850	Ombyggd 1934
II	Ladugård	S	T	T/SB	FR	SP		
III	Uthuslänga	S	RV	SB/SLE	FR	SFP/2T	u 1911	
IV	Bod	S	RV	SB	FR	SFP		
V								
VI								
VII								
VIII								
IX								
X								

**Situationsplan**

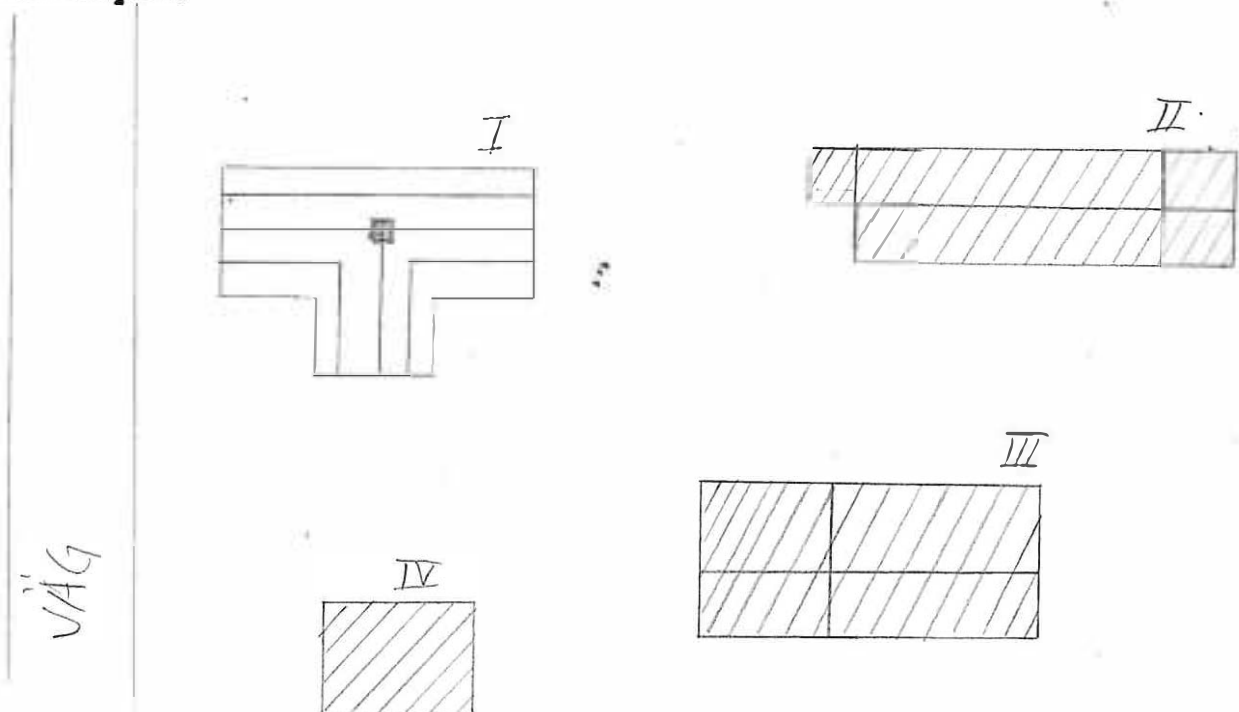

**Kommun** ..... KIL ..... **Församling** ..... St Kil ..... **Datum** ..... 830613 .....  
**Fastighet** ..... Gamlegården 1:7 ..... **File nr** ..... KIL 20 . KIL 59 .....  
**Gårdstyp** ..... Fallet ..... **Karta** ..... 11312 .....  
**Anl. art.** ..... Jordbruksfastighet ..... **Sign.** ..... LK .....  
**Uppgiftsläsare** ..... **Åtgärder** **erfordras** .....  
**Anteckningar** ..... **stomme** .....  
..... **fasad** .....  
..... **taktäckn.** .....

Hus nr	Husets funktion	Grund m <sup>2</sup>	Stomme	Fasad m <sup>2</sup>	Färg	Taktäckn.	Byggn. år b, l, u	Kommentar
I	Boningshus	S	T	SLL	FR	2T	b 1880-talet	
II	Ladugård	S	TE/RV	SB/TE	FR	2T		
III	Bod	S	T	T	FR	2T		
IV	Uthus	S	RV	SB	FR	2T		
V								
VI								
VII								
VIII								
IX								
X								

**Situationsplan**

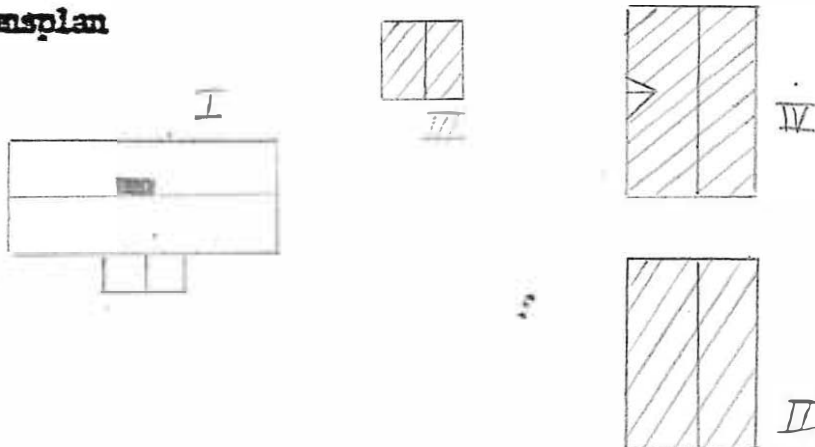

**Kommun** KIL ..... **Församling** St Kil ..... **Datum** 830615 .....  
**Fastighet** Gamlegården 1:13 och 1:15 ..... **File nr** KIL 21 .....  
**Stadsdel** Frykstanäs ..... **Karta** 11302 .....  
**Anl. art.** ..... **Sign.** LK .....  
**Uppgiftslösare** ..... **Åtgärder** erfordras .....  
**Anteckningar** Ett verkligt fint exempel på gamla ..... **stomme** .....  
byggnader (välbevarade) ..... **fasad** .....  
..... **taktäckn.** .....

Hus nr	Husets funktion	Grund mtr	Sto- mme	Fasad mtr	Färg	Tak- täckn.	Byggn. år b, l, u	Kommentar
I	Härbre	S	T	T	FR	1T	b ca 1850-1860	
II	Härbre	S	T	T	FR	1T	-"-	
III	Stolpbod	T	T	T	OF	1T	-"-	
IV	Härbre	S	T	T	OF	Mångås- tak	-"-	
V								
VI								
VII								
VIII								
IX								
X								

**Situationsplan**

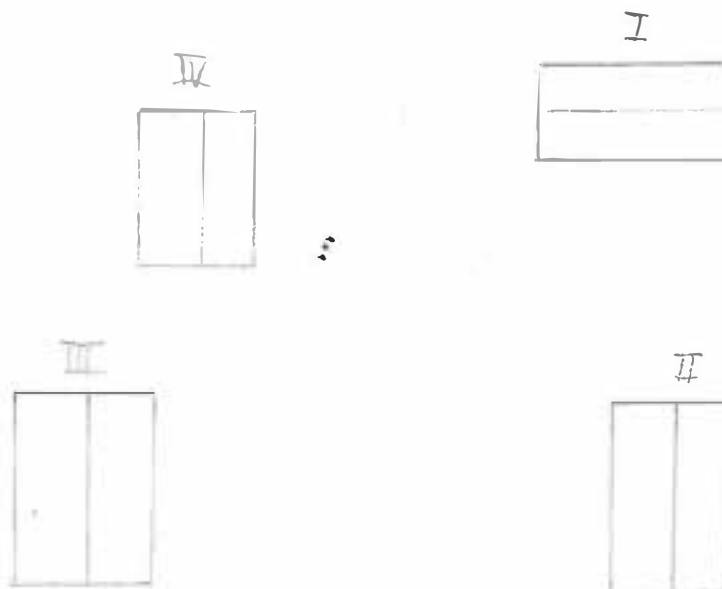

**Kommun** KIL ..... **Förhandling** St Kil ..... **Datum** 830615 .....  
**Fastighet** Gamlegården 1:15 ..... **File nr** KIL 21 . KIL 59 .....  
 Frykstanäs ..... **Karta** 11302 .....  
**And. art.** ..... **Sign.** LK .....  
**Uppgiftsläsare** ..... **Åtgärder erfordras**  
**Anteckningar** Gamlegården 1:13 och 1:15 tillhör samma ..... **Stomme** .....  
 ..... fastighet ..... **fasad** .....  
 ..... **taktäckn.** .....

Hus nr	Husets funktion	Grund m <sup>2</sup>	Stomme	Fasad m <sup>2</sup>	Färg	Tak- täckn.	Byggn. år b, l, u	Kommentar
I	Boningshus	KS	P	SLL	FR	PLANNJA SP	b ca 1920	Om- och tillbyggt på senare tid
II	Uthus	S	RV	SB	FR	1T		
III	Uthus	S	RV	SB	FR	1T		
IV								
V								
VI								
VII								
VIII								
IX								
X								

**Situationsplan**

FRYKEN

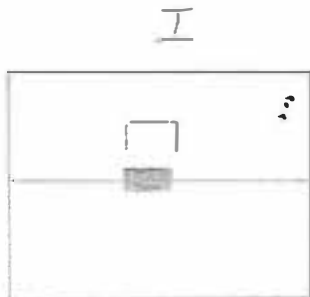

**Kommun** ..... KIL ..... **Förskoling** ..... St Kil ..... **Datum** ..... 830615 .....  
**Fastighet** ..... Gamlegården 3:1 ..... **File nr** ..... KIL 21. KIL 59 .....  
**Grundstam** ..... **Karta** ..... 11311 .....  
**Anl. art.** ..... Fritidshus ..... **Sign.** ..... LK .....  
**Uppgiftsbeskrivning** ..... Sigurd Eriksson ..... **Åtgärder erfordras**  
**Anteckningar** ..... Gammalt timmerhus flyttat från Värmskog 1953 ..... **stomme** .....  
..... **fasad** .....  
..... **taktäckn.** .....

Hus nr	Husets funktion	Grundstam	Stomme	Fasad	Färg	Taktäckn.	Byggn. år b, l, u	Kommentar
I	Boningshus	S	T	T	FR	2T		Fönster bytta
II	Ekonomibyggnad	S	RV	SLL	FR	PA		
III	Ekonomibyggnad	S	RV	SB	FR	PA		
IV								
V								
VI								
VII								
VIII								
IX								
X								

**Situationsplan**

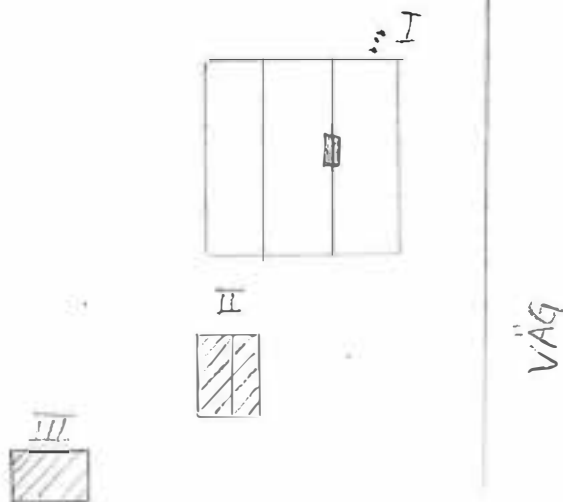

**Kommun** ..... KIL ..... **Samfund** ..... St Kil ..... **Area** ..... 830902 .....  
**Fastighet** ..... Gunnarsby 1:8, 1:16 ..... **Film nr** ..... KIL 80 .....  
**Gårdens** ..... **Karta** ..... 11322 .....  
**Art. art.** ..... Jordbruksfastighet ..... **Sign.** ..... LK .....  
**Uppgiftsläsare** ..... Stina Molander ..... **Anteckningar** .....  
**Anteckningar** ..... **Stomme** .....  
..... **Fasad** .....  
..... **Tak** .....

Hus	Husets funktion	Grund	Stomme	Fasad	Färg	Tak-täckn.	Byggn. år	Kommentar
							b, l, u	
I	Boningshus	S	T	SLL	FR	TP	ca 1890	
II	Magasin	S	T	T/SLL	FR	SP	-"-	
III	Vedbod	S	RV	SB	FR	SP		
IV	Ladugård	S	T/RV	T/SLL	FR	SP		
V	Källare	S	S	TORV	-	-		
VI								
VII								
VIII								
IX								
X								

**Situationsplan**

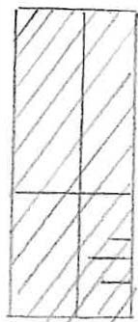

IV

VÄG

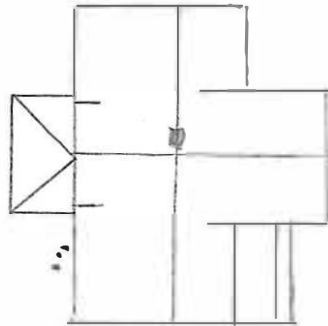

I



III



II



V



**Kommun** KIL ..... **Föresamling** St Kil ..... **Datum** 830906 .....  
**Fastighet** Gunnarsby 1:9 ..... **Film nr** KIL 8:1 .....  
**Gårdstamm** Dalbråten ..... **Karta** 11322 .....  
**Art. art.** ..... **Sign.** LK .....  
**Byggnadslänare** ..... **Åtgärder** erfordras .....  
**Anteckningar** ..... **Stomme** .....  
..... **fasad** .....  
..... **tak** .....

Hus nr	Husets funktion	Grund	Stomme	Fasad	Färg	Tak- teckn.	Byggn. år b, l, u	Kommentar
I	Boningshus	S	T	SLL	FR	2T	b ca 1890	
II	Garage	S	RV	SLL	FR	PA		
III	Üthus	S	T/RV	T/SB	FR	SP		
IV								
V								
VI								
VII								
VIII								
IX								
X								

**Situationsplan**

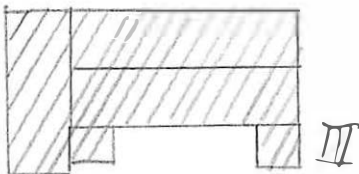
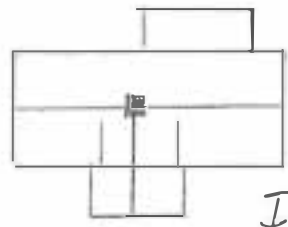

**Kommun** ..... KIL ..... **Förskaling** St Kil ..... **Datum** ..... 830901  
**Fastighet** ..... Gunnarsby 1:17 ..... **File nr** ..... KIL 79  
**Gårdstamn** ..... Hagudden ..... **Karta** ..... 11331  
**Anl. art** ..... Fritidsanläggning ..... **Sign.** ..... LK  
**Uppgiftslämnare** ..... **Åtgärder erfordras**  
**Anteckningar** ..... **stomme** .....  
..... **fasad** .....  
..... **tak** .....

Bis	Husets funktion	Grund	Sto- ms	Fasad	Färg	Tak- täckn.	Byggn. år b, l, u	Kommentar
I	Boningshus	S/BTG	T	SLP	FR	TP/SK	ca 1890-190 <sup>b</sup>	
II	F d brygghus	S	RV/T	SLP	FR	SP		
III	Magasin	S	T	T/SLP	FR	TP		
IV	Förråd	BTG	KS	SB/KS	GR	SP		I behov av fönster
V	Utedass	S	RV	SB	FR	TP		
VI	Utedass	S	RV	SB	FR	TP		
VII								
VIII								
IX								

**Stationsplan**

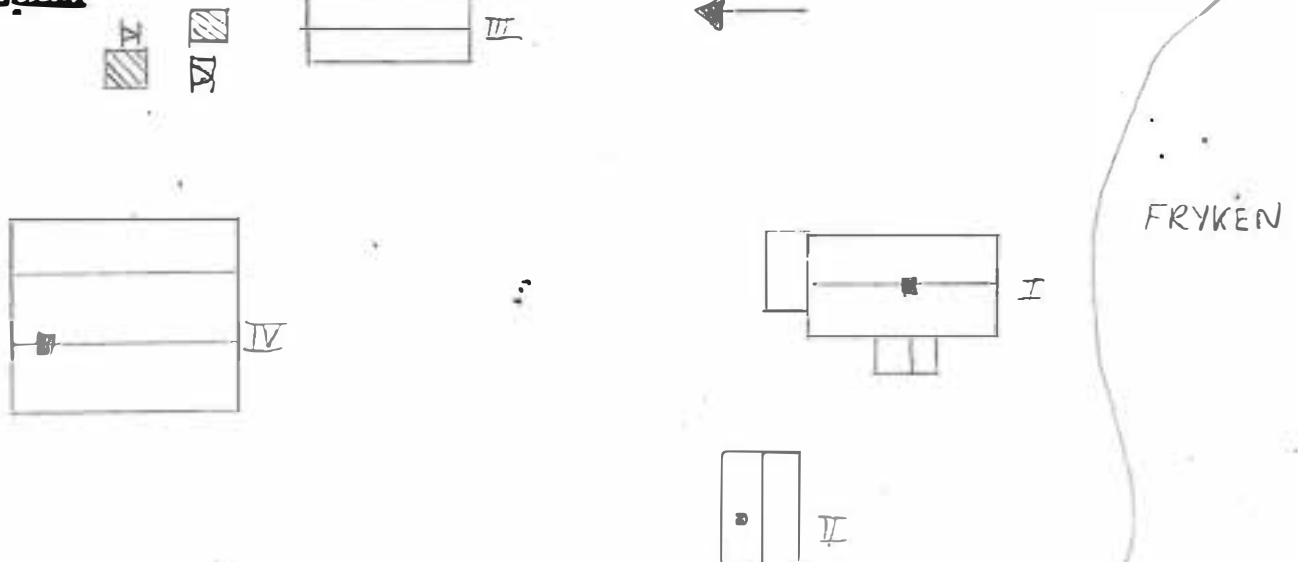

**Kommun** KIL ..... **Förskaling** St Kil ..... **Datum** 830920 .....  
**Fastighet** -Gunnita 1:6 ..... **File nr** KIL 92 .....  
**Gård** Framgården ..... **Karta** 11301 - .....  
**Jordbruksfastighet** ..... **Sign** LK .....  
**Ägare** Lars Ekman ..... **Äganderätt** .....  
**Anteckningar** Hitflyttad från Gunnita vid laga skift 1851 ..... **Stomme** .....  
**fasad** .....  
**tak** .....

Hus nr	Husets funktion	Grund	Stomme	Fasad	Färg	Tak-täckning	Byggn. år	Kommentar
I	Boningshus	BTG/S	KS/T	SP/SLL	GR/FR	SFR	u 1851	Tillbyggd 1969
II	Lillstuga	S	T	SLL	FR	SFP	u 1890	
III	Magasin	S	RV	SLL	FR	SP	u 1900	
IV	Svinhus	BTG/S	TE/RV	TE/SS	FR	SP	u 1955	
V	Ladugård+loge	BTG/S	RK/KS	SB/SP	G/FR	BP/2T	u 1910	Tillbyggd 1977
VI	Svinhus	BTG	KS	SB/SP	FR/V	TP	u 1979	
VII	Svinhus	PLINT	RV	STP	R	TD	1983	
VIII	Maskinhall	S/BTG	RV	STP	R	TP	1981	
IX								
X								

Stationsplan

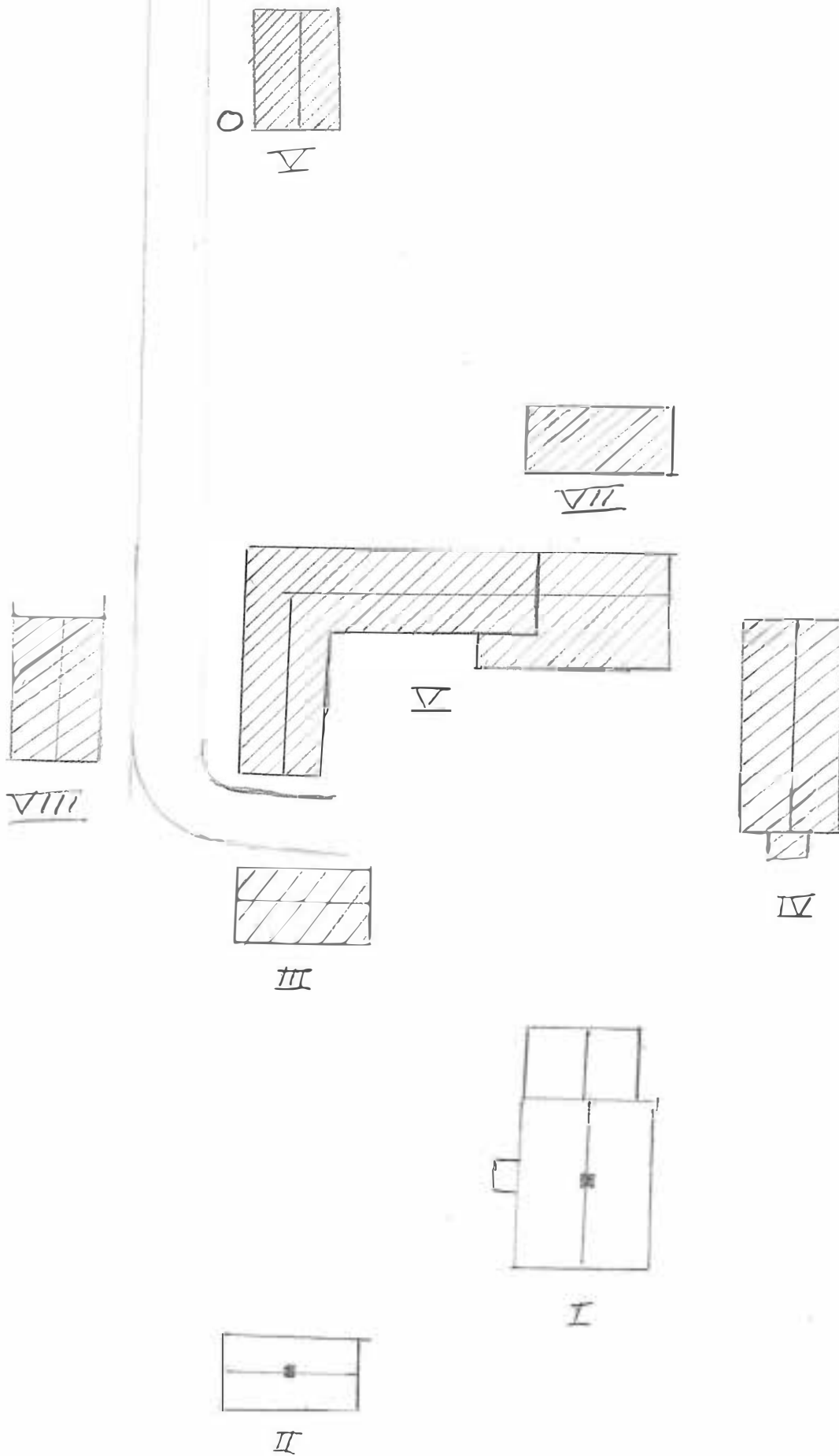

**Kommun** KIL ..... **Förhandling** St Kil ..... **Datum** 8.30920 .....  
**Fastighet** Gunnita 1:10 ..... **File nr** KIL 92 .....  
**Gårdstema** Gunnita ..... **Karta** 11301 .....  
**Anl. art.** Jordbruksfastighet ..... **Sign.** LK .....  
**Uppgiftslämnare** ..... **Åtgärder erfordras** .....  
**Anteckningar** ..... **Stomme** .....  
..... **Fasad** .....  
..... **Tak** .....

Hus	Husets funktion	Grund	Sto- mma	Fasad	Färg	Tak- täckn.	Byggn. år b, l, u	Kommentar
I	Boningshus	BTG	T	SLL	G	2T	b ca 1910	
II	Verkstad	BTG	KS	SP	GR	SP		
III	Garage	S	RV	SLL	GRÖ	SP		
IV	Ladugård	S	RV/TE	TE/SB	FR	2T/SP		
V	Boningshus	BTG	RV	SLL	FR	2T		
VI	Uteplats	BTGP	RV	SB	V	SP		
VII								
VIII								
IX								
X								

**Stenplan**

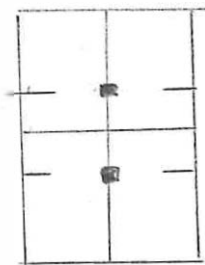
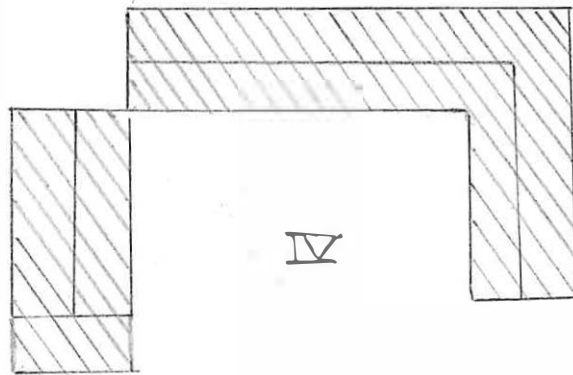

**Kommun** KIL ..... **Byggnadslopp** St Kil ..... **Datum** 830919 .....  
**Fastighet** Gunnita 1:58 ..... **File nr** KIL 91:92 .....  
**Gårdstyp** ..... **Karta** 11301 .....  
**Art. nr** Jordbruksfastighet ..... **Sign.** LK .....  
**Byggnadslängor** ..... **Åtgärder** utföras .....  
**Anteckningar** ..... **Stomme** .....  
..... **fasad** .....  
..... **tak** .....

Hus	Husets funktion	Grund	Stomme	Fasad	Färg	Tak	Byggn. år	Kommentar
		nr	nr	nr		tekn.	b, l, u	
I	Boningshus	S	T	SLP	BE	2T	b ca 1890	
II	Lillstuga	S	T	SLL	BE	2T		II behov av renovering
III	Ladugårdslänga	S	S/RV	S/SB	FR	SP/ET		
IV	Uthuslänga	S	RV	SB	FR	2T		II behov av renovering
V	Uthus	S	RV	SLP	FR	2T		II behov av renovering
VI								
VII								
VIII								
IX								
X								

**Stadsplan**

Kils kommun  
St Kils församling  
Gunnita 1:58

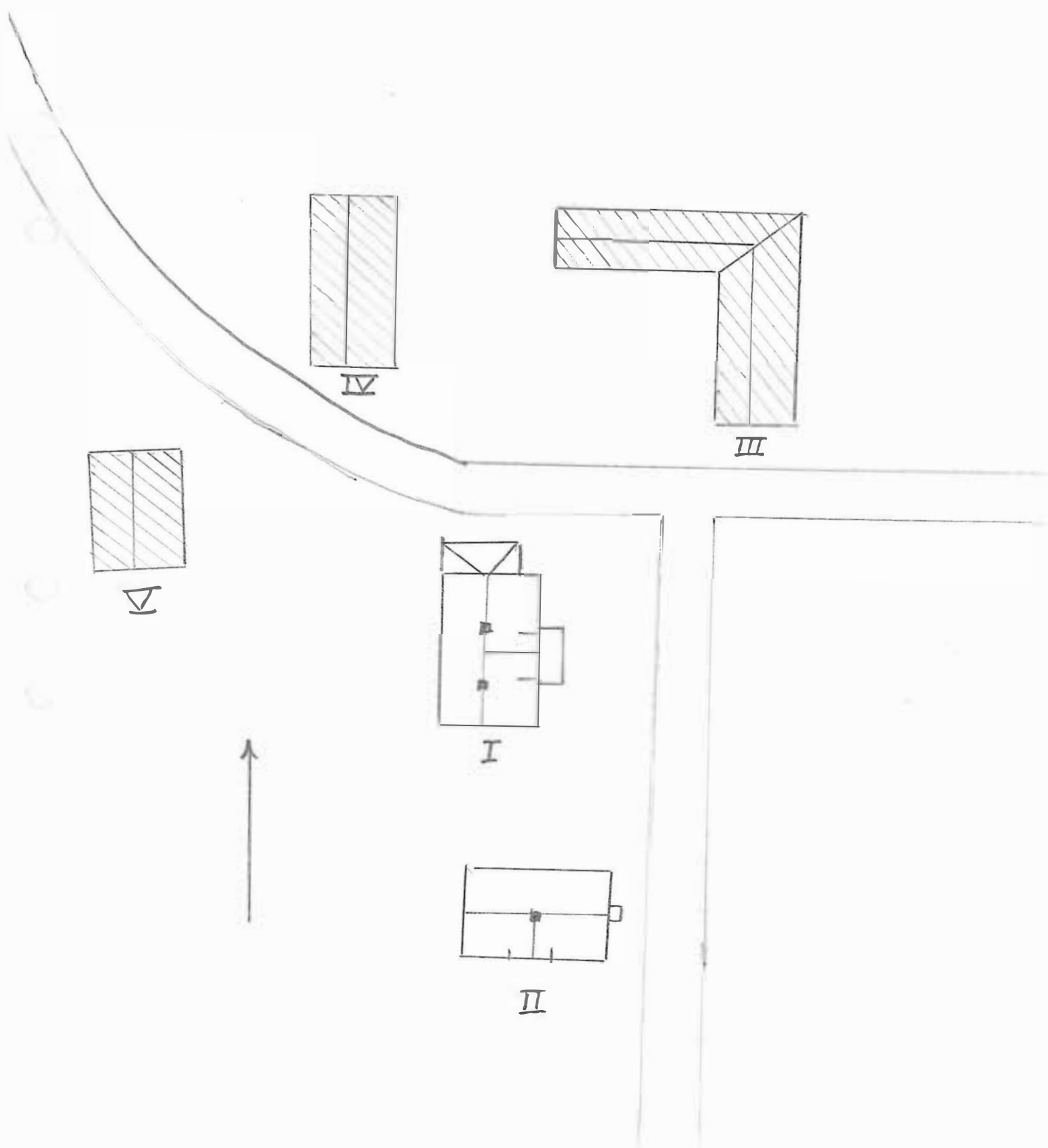

Kommun KIL ..... Rörledning ST KIL ..... Datum 830605 .....  
 Fastighet Halsmo 1:3 ..... Almnäs 1145 ..... File nr KIL 12-13 KIL 60 .....  
 Gårdstamn ..... Karta ...11301 .....  
 Anl. art. .... Sign. L.K. ....  
 Uppgiftslösare ANNA-LISA JOHANSSON ..... Åtgärder erfordras .....  
 Anteckningar ..... stomme .....  
 ..... fasad .....  
 ..... taktäckn. ....

Hus nr	Husets funktion	Grund mtr	Stomme	Fasad mtr	Färg	Taktäckn.	Byggn. år b, l, u	Kommentar
I	BONINGSHUS	S	T	SLP	R	TAKPANNA SP	u 1925	OMBYGGD 79-80
II	UTHUSLÄNGA	S	RV		FR	2 Ɛ	u 1925	
III								
IV								
V								
VI								
VII								
VIII								
IX								
X								

Situationsplan

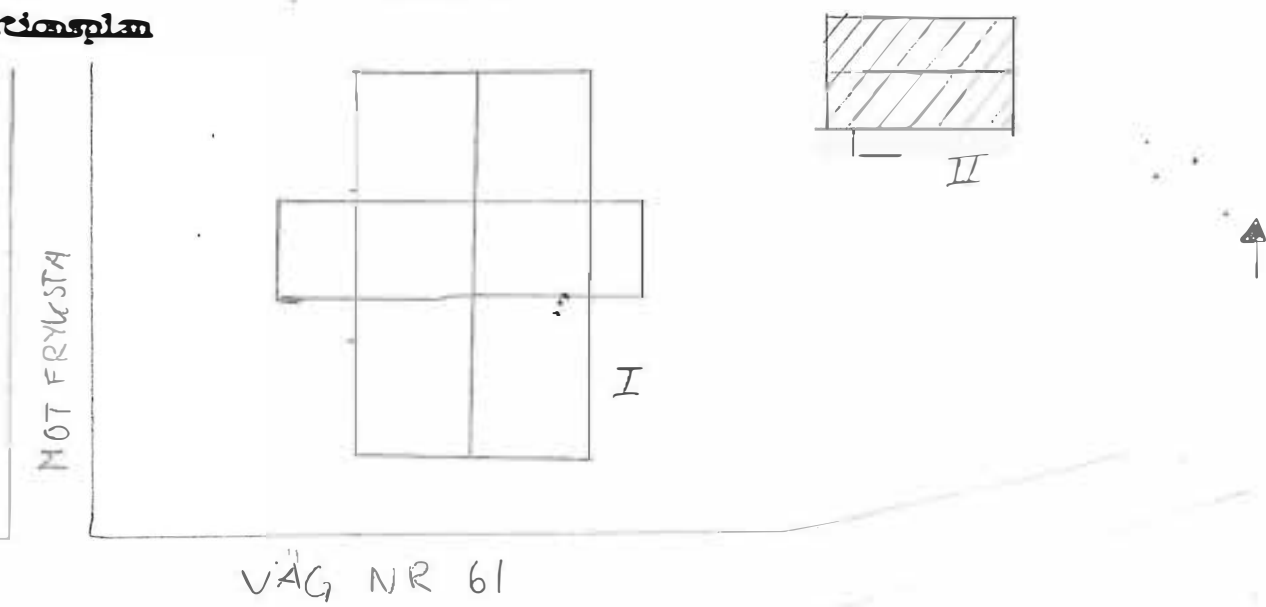

Kommun KIL ..... Församling St Kil ..... Datum 830607  
 Fastighet Halsmo 1:7 ..... Film nr KIL 13.KIL 60  
 Gårdstamm ..... Karta 11302  
 Anl. art. .... Sign. LK  
 Uppgiftsläsare ..... Åtgärder erfordras  
 Anteckningar ..... stomme .....  
 ..... fasad .....  
 ..... takteckn. ....

Hus nr	Husets funktion	Grund mtr	Stomme	Fasad mtr	Färg	Tak-teckn.	Byggn. år b, l, u	Kommentar
I	Boningshus	S	T	SLL	FR	2T	b ca 1930	
II	Uthuslänga	S	RV	SLL	FR	2T		
III								
IV								
V								
VI								
VII								
VIII								
IX								
X								

Situationsplan

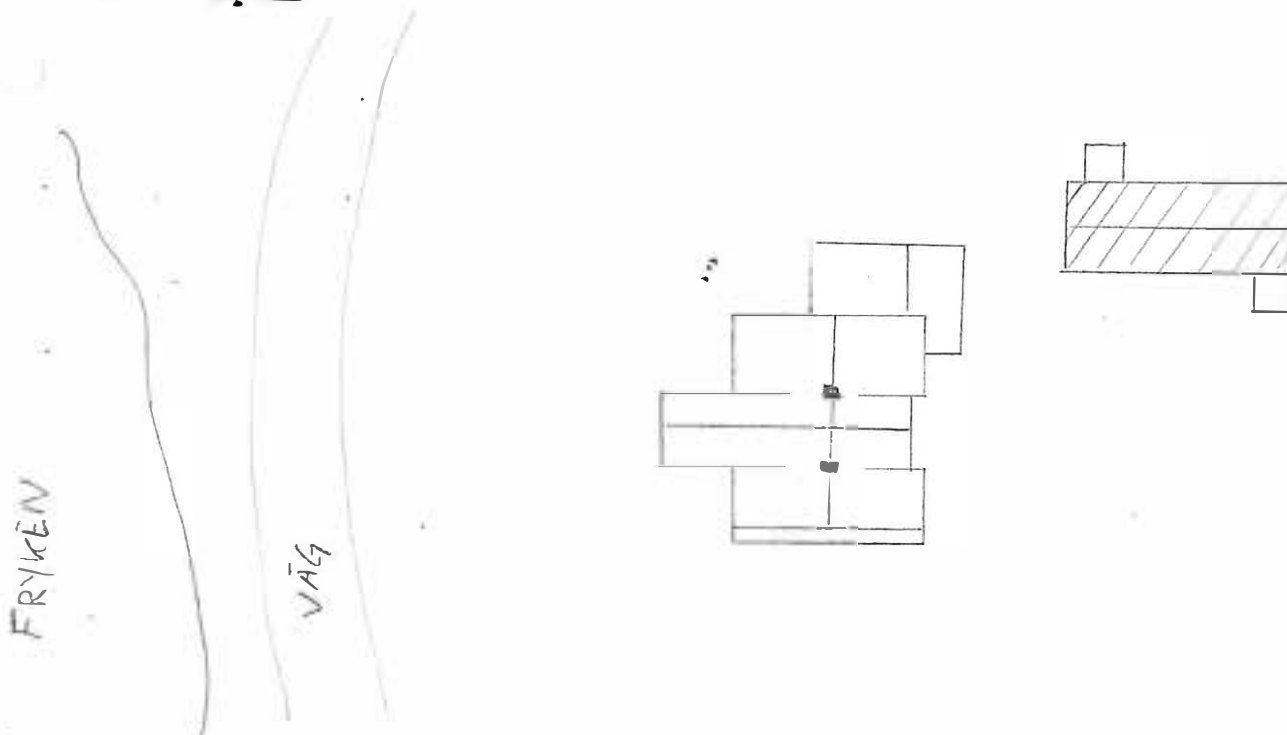

**Kommun** KIL ..... **Förhandling** St Kil ..... **Datum** 830607 .....  
**Fastighet** Halsmo 1:8 ..... **File nr** KIL 13.KIL 59 .....  
**Gårdstamn** ..... **Karta** 11302 .....  
**Anl. art.** ..... **Sign.** LK .....  
**Uppgiftsläsare** ..... **Åtgärder** erfordras .....  
**Anteckningar** Hela fastigheten i behov av reparation ..... **Stomme** .....  
 ..... **fasad** .....  
 ..... **taktäckn.** .....

Hus nr	Husets funktion	Grund mtr	Stomme	Fasad mtr	Färg	Taktäckn.	Byggn. år b, l, u	Kommentar
I	Boningshus	S	T	LSF	G	SFP	b 1880-talet	Numera obebott
II	Uthuslänga	S	RV	SLL	FR	SP		
III								
IV								
V								
VI								
VII								
VIII								
IX								
X								

Situationsplan

FRYKSTA STATION

FRYKEN

CYKELVÄG

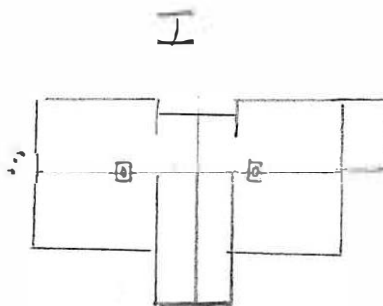

II

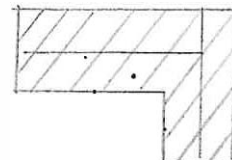

Kommun **KIL** ..... Församling **St Kil** ..... Datum **830607** .....  
 Fastighet **Halsmo 1:10 A** ..... Filnr **KIL 13 .KIL 59** .....  
 Gårdstamm ..... Karta **11302** .....  
 Anl. art. .... Sign. **LK** .....  
 Uppgiftslösare ..... Åtgärder erfordras .....  
 Anteckningar ..... stomme .....  
 ..... fasad .....  
 ..... taktekn. ....

Hus nr	Husets funktion	Grund mtr	Stomme	Fasad mtr	Färg	Taktekn.	Byggn. år b, i, u	Kommentar
I	Boningshus	S	T	ET	GR	1 KUP PLÅT	b ca 1930	
II	Uthuslänga	S	RV	SB	FR	2T		
III								
IV								
V								
VI								
VII								
VIII								
IX								
X								

Situationsplan

FRYKEN

VÄG

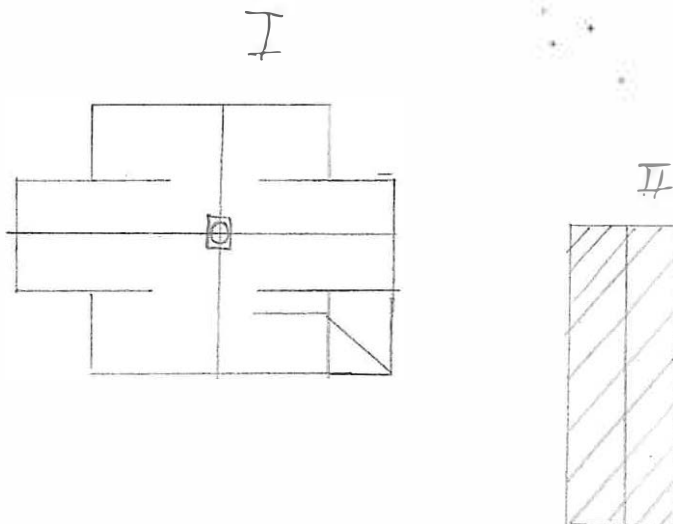

BYGGVADSVINVENTERING 1983

S-län

Kommun KIL ..... Församling St Kil ..... Datum 830607  
 Fastighet Halsmo 1:10 B ..... Fil nr KIL 13 KIL 59  
 Gårdsnamn Sveaborg ..... Karta 11302  
 Anl. art. .... Sign. LK  
 Uppgiftslämnare Sigrid Lundgren ..... Åtgärder erfordras  
 Anmärkningar Renoverad 1972 ..... stomme .....  
 ..... fasad .....  
 ..... takteckn. ....

Hus nr	Husets funktion	Grund mtr	Stomme	Fasad mtr	Färg	Takteckn.	Byggn. år b, l, u	Kommentar
I	Boningshus	S	T	SLD	FR	2T	u ca 1910	Renoverad på senare tid
II	Garage + förråd	BTG	RV	SLP	FR	TP		
III								
IV								
V								
VI								
VII								
VIII								
IX								
X								

Situationsplan

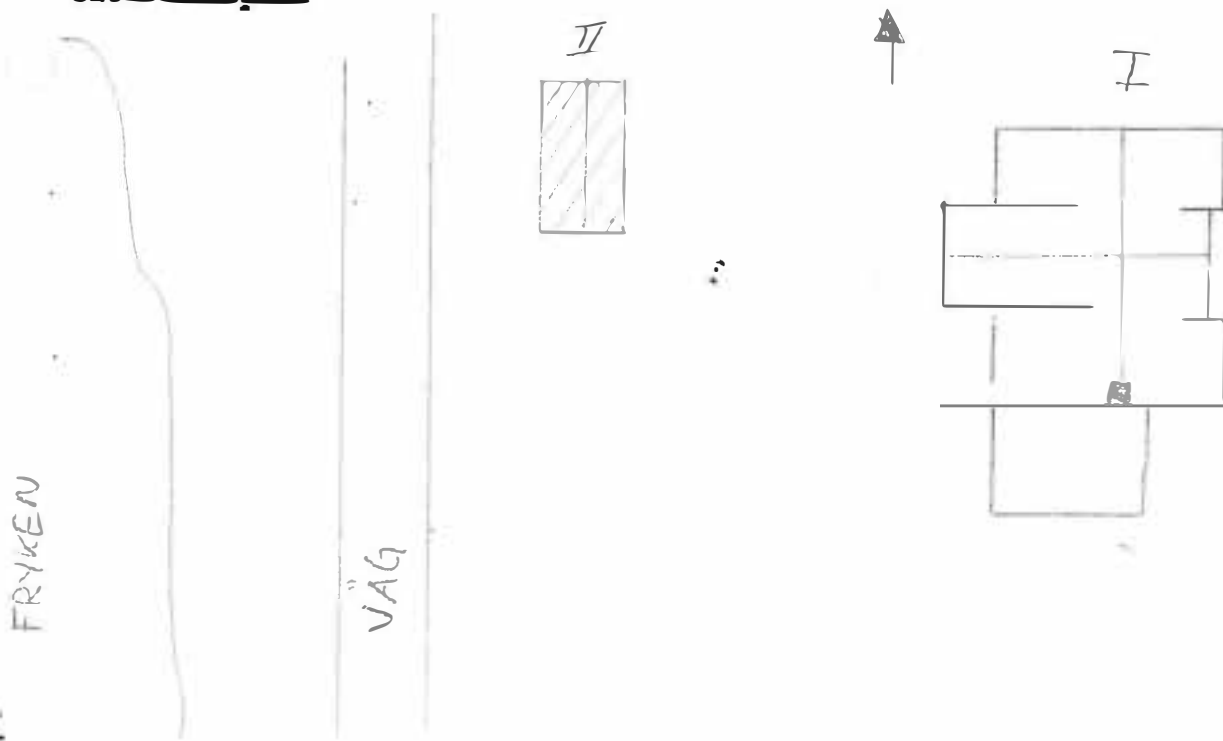

Kommun ..... KIL ..... Församling ..... St Kil ..... Datum ..... 830606  
 Fastighet ..... Halsmo 1:11, 1:13 ..... File nr ..... KIL 13 KIL 60  
 Gårdstamn ..... Karta ..... 11301  
 Anl. art. .... Sommarboställe ..... Sign. .... LK  
 Uppgiftslösare ..... Sören Forslind ..... Åtgärder erfordras  
 Anmärkningar ..... stomme .....  
 ..... fasad .....  
 ..... taktekn. ....

Hus nr	Husets funktion	Grund mtr	Stomme	Fasad mtr	Färg	Tak-tekn.	Byggn. år b, l, u	Kommentar
I	F d torp	S	P	SLL	FR	SP	u ca 1905	
II	Gäststuga	S	P	SLL	FR	SP		
III								
IV								
V								
VI								
VII								
VIII								
IX								
X								

Situationsplan

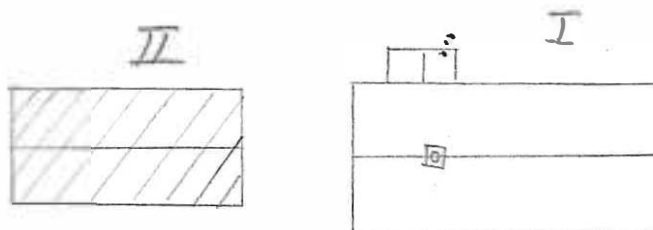

VÄG NR 61

Kommun ..... KIL ..... Församling ..... St Kil ..... Datum ..... 830606  
 Fastighet ..... Halsmo 1:16 ..... File nr ..... KIL 13. KIL 60  
 Gårdstamn ..... Karta ..... 11302  
 Anl. art. .... Sign. .... LK  
 Uppgiftsläsare ..... Åtgärder erfordras  
 Anteckningar ..... storn .....  
 ..... fasad .....  
 ..... takteckn. ....

Hus nr	Husets funktion	Grund mtr	Stomme	Fasad mtr	Färg	Takteckn.	Byggn. år b, l, u	Kommentar
I	Boningshus	S	T	LFS	FR	2T		
II	Uthus	S	RV	SB	FR	2T		
III								
IV								
V								
VI								
VII								
VIII								
IX								
X								

Situationsplan

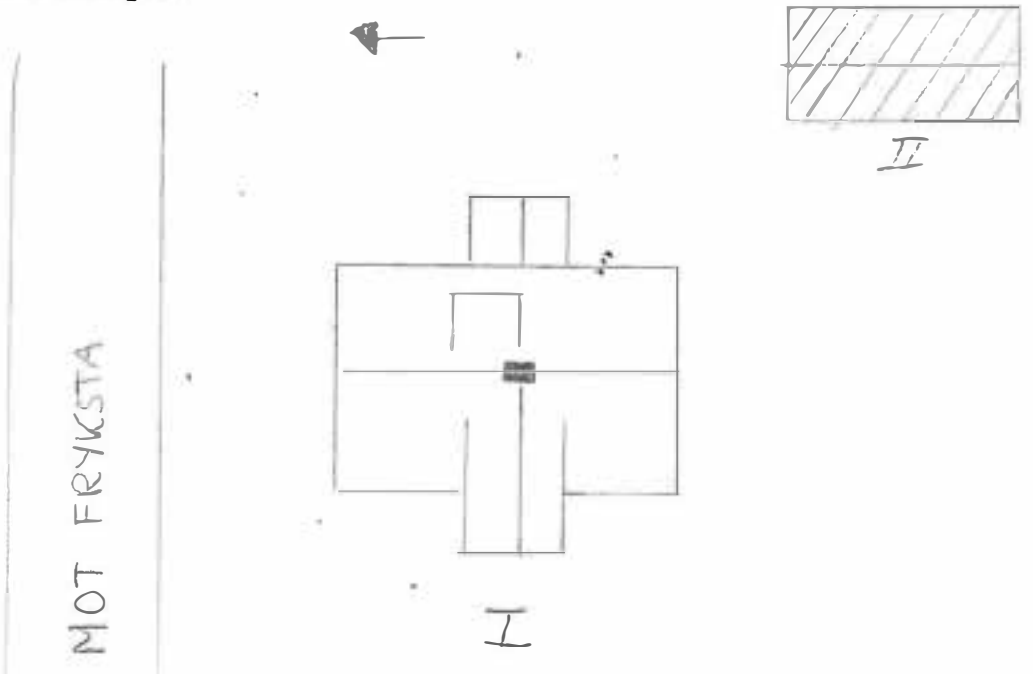

**Kommun** ..... KIL ..... **Församling** St. Kil ..... **Datum** ..... 830607 .....  
**Fastighet** Halsmo 1:27 ..... **File nr** KIL 13 .....  
**Gårdsgård** Högalund ..... **Karta** ..... 11302 .....  
**Anl. art.** ..... **Sign.** ..... LK .....  
**Uppgiftsläsare** Sigrid Rundgren ..... **Åtgärder** **erfordras** .....  
**Anteckningar** F.d. loge flyttad från Ransäter. Byggnad II. **Stomme** .....  
**fasad** .....  
**tak** .....

Hus nr	Husets funktion	Grund mtr	Stomme	Fasad mtr	Färg	Tak-täckn.	Byggn. år b, l, u	Kommentar
I	F d boningshus	S	P	SLL	FR	SFP	u 1910	Numera sommarboställe
II	Gäststuga	S	T	LIGGANDE TIMMER	OF	PA		
III								
IV								
V								
VI								
VII								
VIII								
IX								
X								

**Situationsplan**

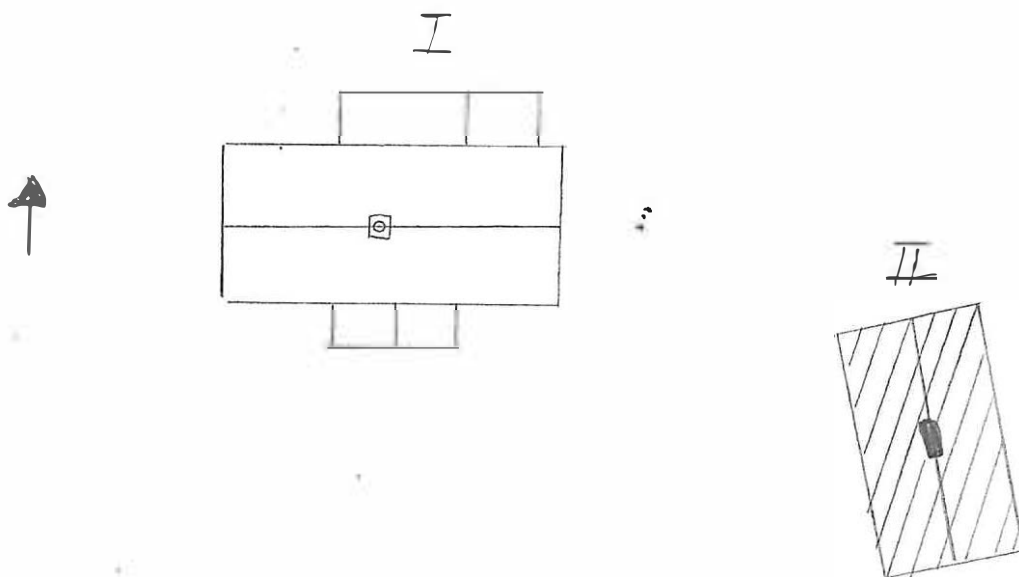

Kommun ..... KIL ..... Församling ..... St Kil ..... Datum ..... 830607 .....  
 Fastighet : HALSMO I: 33 ..... Film nr ..... KIL 13-14 .....  
 Gårdstamn ..... FRYKSTA STATION ..... Karta ..... 11302 .....  
 Anl. art. ..... F d järnvägsstation A ..... Sign. ..... LK .....  
 Uppgiftskälla ..... Åtgärder erfordras .....  
 Anmärkningar ..... Numera förråd till IVL ..... storme .....  
 ..... fasad .....  
 ..... takteckn. ....

Hus nr	Husets funktion	Grund mtr	Stomme	Fasad mtr	Färg	Tak-teckn.	Byggn. år b, l, u	Kommentar
I	F d stationsbyggnad	S	T	LSF	G	2T	u 1871	
II								
III								
IV								
V								
VI								
VII								
VIII								
IX								
X								

Situationsplan

FRYKEN

CYKELVÄG

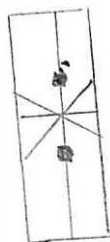

Kommun ..... KIL ..... Forsamling ..... St Kil ..... Datum ..... 830615  
 Fastighet ..... HALSMO 1:33 ..... Film nr ..... KIL 20-21 KIL 59  
 Gårdstyp ..... ~~Fryksta~~ B CORPS DE LOGIET ..... Karta ..... 11302  
 Anl. art. .... F d stationsbyggnad ..... Sign. .... LK  
 Uppgiftsläsare ..... Bertil Nykvist ..... Åtgärder erfordras  
 Anmärkningar ..... stomme .....  
 ..... fasad .....  
 ..... taktäckn. ....

Hus nr	Husets funktion	Grund mtr	Stomme	Fasad mtr	Färg	Taktäckn.	Byggn. år b, l, u	Ånmärkning
I	(Kontor) IVL Forskningsinstitut	S	ST	SLÄT	V	SK/SFP	u 1854 1851	
II	IVL Forskningsin.	KS	RV	SLL	FR	2T		
III								
IV								
V								
VI								
VII								
VIII								
IX								
X								

Situationsplan

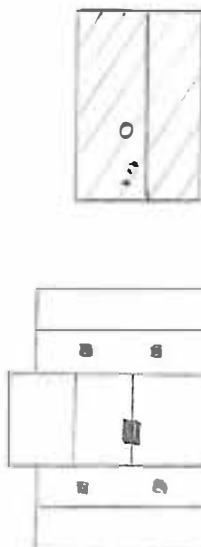

VÄG

**Kommun** KIL ..... **Församling** St Kil ..... **Datum** . 830615 .....  
**Fastighet** Halsmo 1:42 ..... **File nr** KIL 21. ....  
**Grändnamn** ..... **Karta** 11312 .....  
**Anl. art.** ..... **Sign** LK .....  
**Uppgiftslösare** Karl Hedenkvist 0554/10692 ..... **Åtgärder** erfordras .....  
**Anteckningar** Flyttat från Illberg 1858 förstuga ..... **stomme** .....  
byggd 1920 ..... **fasad** .....  
..... **taktäckn.** .....

Hus nr	Husets funktion	Gränd nr	Stomme	Fasad nr	Färg	Tak- täckn.	Byggn. år b, l, u	Kommentar
I	Boningshus	S	T	SLP	V/FR	SP/SK	ca 1790	Fyllbyggd veranda 1900
II								
III								
IV								
V								
VI								
VII								
VIII								
IX								
X								

### Situationsplan

Byggnaden är i behov  
av renovering.  
En byggnad som är  
välvärd att bevaras.

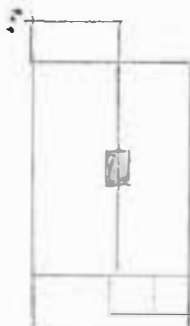

VÄG



Kommun KIL ..... ST KIL ..... Datum 830606  
 Församling .....  
 Fastighet .HANNÄS NORRA 1:25 P1 1107 ..... Film nr KIL 12 KIL 60  
 Gårdsnamn ..... Karta 11301  
 Anl. art. .... Sign. L.K.  
 Uppgiftsläsare LARS BODIN ..... Åtgärder erfordras  
 Anteckningar ..... stomme .....  
 ..... fasad .....  
 ..... takteckn. ....

Hus nr	Husets funktion	Grund mtr	Stomme	Fasad mtr	Färg	Takteckn.	Byggn. år b, l, u	Kommentar
I	BONINGSHUS	S	KNUBB	SSF	FR	2T	U 1907	
II	NYBYGGN.	BTG	RV	SLL	FR	TP	U 1981	
III								
IV								
V								
VI								
VII								
VIII								
IX								
X								

## Situationsplan

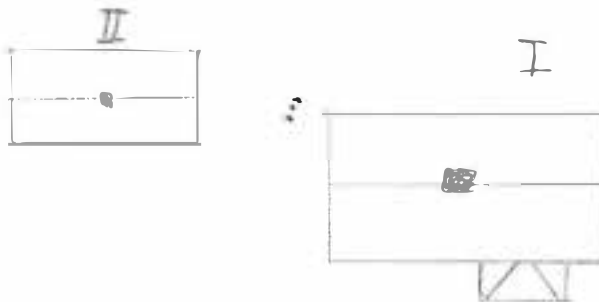

VÄG

**Kommun** KIL ..... **Förskaling** St Kil ..... **Datum** 830616

**Fastighet** S:a Hannäs 1:5 ..... **File nr** KIL 22 KIL 57 KIL 58

**Grund** ..... **Karta** 11301

**Anl. art.** ..... **Sign** LK

**Uppgiftsläsare** ..... **Åtgärder** *erfordras*

**Anteckningar** ..... **stomme** .....  
 ..... **fasad** .....  
 ..... **tak** .....  
 ..... **täckn.** .....

Hus nr	Husets funktion	Grund mtr	Stomme	Fasad mtr	Färg	Tak-täckn.	Byggn. år b, l, u	Kommentar
I	Boningshus	S	T	LSF	FR	2T	b ca 1870	Bör målas
II	Magasinbyggnad	S	T	T	FR	TP		"-
III	Boningshus	S	T	SLL	FR	TP		"-
IV	Uthuslänga	S	RV	SB	FR	SP		"-
V								
VI								
VII								
VIII								
IX								
X								

**Situationsplan**

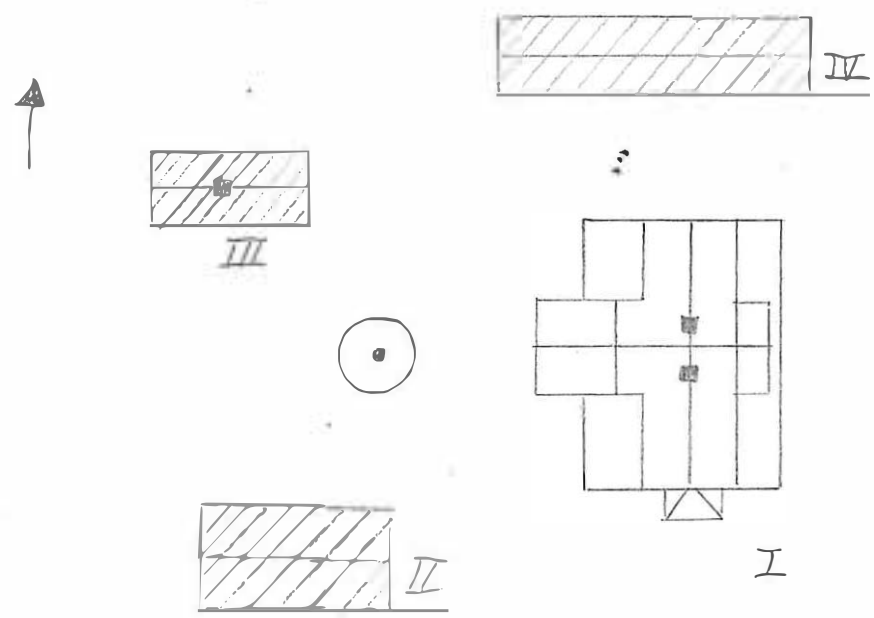

Kommun KIL ..... Församling St Kil ..... Datum .830616 .....  
 Fastighet B:a Hannäs 1:45 ..... File nr KIL 22. KIL 58 .....  
 Gårdstyp ..... Karta 11311 .....  
 Anl. art. .... Sign. IK .....  
 Uppgiftsläsare ..... Åtgärder erfordras .....  
 Anmärkningar ..... stomme .....  
 ..... fasad .....  
 ..... takfärg .....  
 .....  
 .....

Hus nr	Husets funktion	Grund m <sup>2</sup>	Stomme	Fasad m <sup>2</sup>	Färg	Takfärg	Byggn. år b, l, u	Kommentar
I	Boningshus	S/KS	T	LFS	BL/V	SFP	b ca 1870	En välbevarad byggnad
II	Hönshus	S	RV	SLL	FR	2T		I behov av målning
III	Ladugård	S	TE/RV	SLL	FR	2T/SP		"-
IV	Garage	S	RV	SLL	FR	2T		"-
V	Uthus	S	RV	SLL	FR	TP		"-
VI	Boningshus	BTG	P	SLL	FR	2T		"-
VII								
VIII								
IX								
X								

Situationsplan

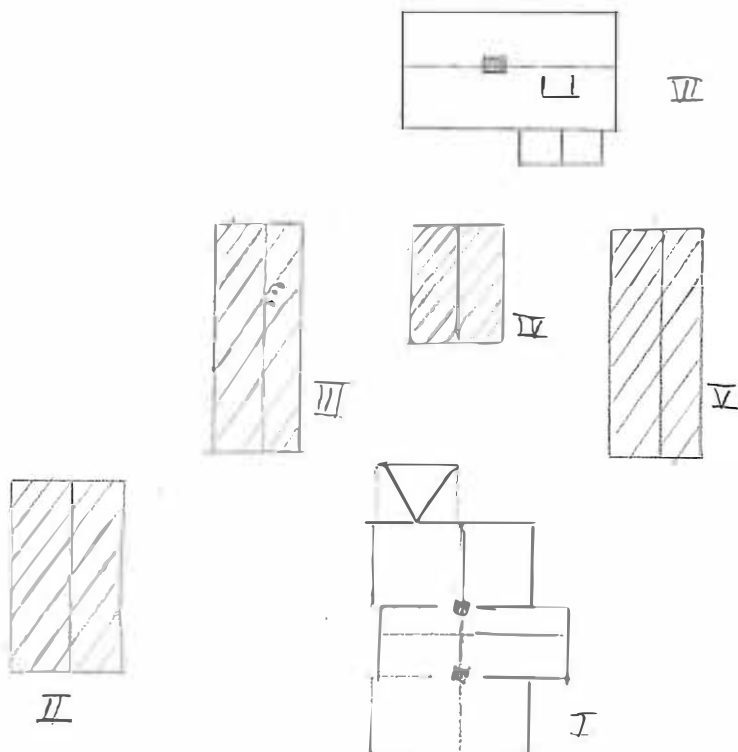

Kommun ..... KIL ..... Kommunling ..... St Kil ..... Datum ..... 830616  
 Fastighet ..... S:a Hannäs 1:47 ..... File nr ..... KIL 22, KIL 57  
 Gårdstamn ..... Karta ..... 11301  
 Anl. art. .... Sign. .... LK  
 Uppgiftsläsare ..... Åtgärder erfordras  
 Anteckningar ..... stomme .....  
 ..... fasad .....  
 ..... taktekn. ....

Hus nr	Husets funktion	Grund mtr	Stomme	Fasad mtr	Färg	Tak-tekn.	Byggn. år b, l, u	Kommentar
I	Boningshus	S	T	SLL	R	SK	ca 1910	
II	Garage	S	P	REV	GR	2T		
III	Uthus	S	RV	SLL/SB	FR	SP		
IV	Uthus	S	RV	SB	FR	ET		
V	Uthus	S	RV	SLL/SB	FR	SP		
VI	Uthus	S	RV	SB	FR	SP		
VII	Ladugård	S	T/RV	SB	FR	2T/ET		
VIII								
IX								
X								

Situationsplan

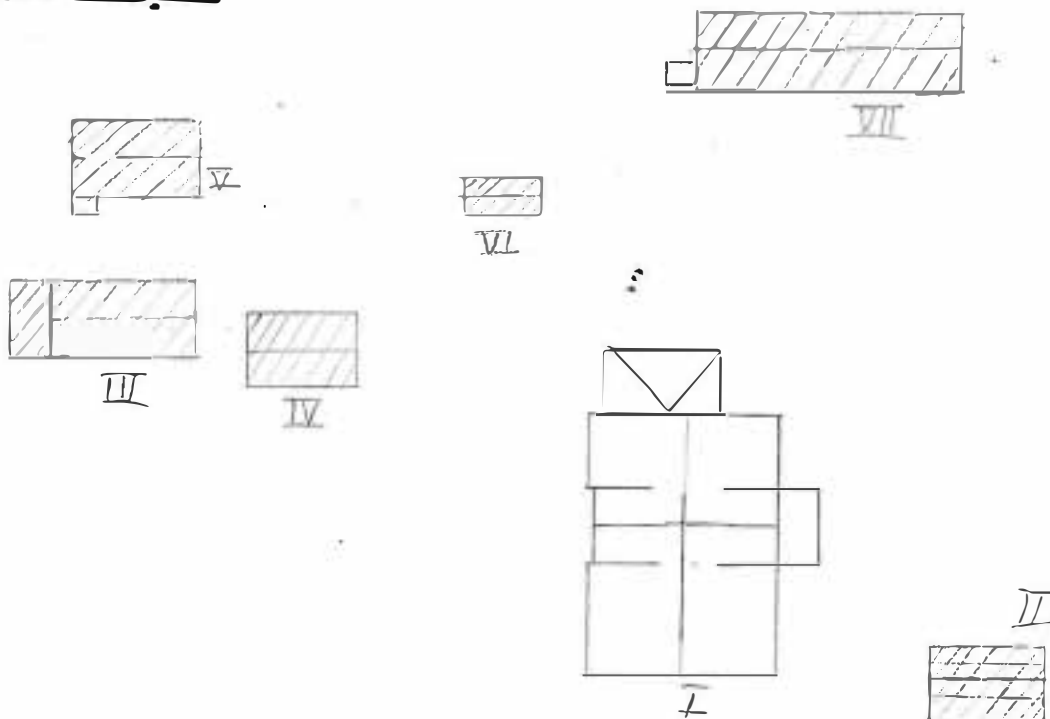

Kommun KIL ..... Församling St Kil ..... Datum 830527 .....

Fastighet : Hantverkaren 1 ..... Storgatan 57 ..... Film nr KIL 5 .....

Gårdsmann ..... Karta 11301 .....

Anl. art. Affärsfastighet ..... Sign. LK .....

Uppgiftslösare Sven Haglund ..... Åtgärder erfordras .....

Anteckningar ..... stomme .....  
 ..... fasad .....  
 ..... taktäckn. ....

Hus nr	Husets funktion	Grund mtr	Stomme	Fasad mtr	Färg	Taktäckn.	Byggn. år b, l, u	Kommentar
I	Affärsfastighet	S	P	REV	G	PA	u 1935	
II	Tillbyggnad	S	RV	ET	G	PA	u 1960	
III								
IV								
V								
VI								
VII								
VIII								
IX								
X								

## Situationsplan

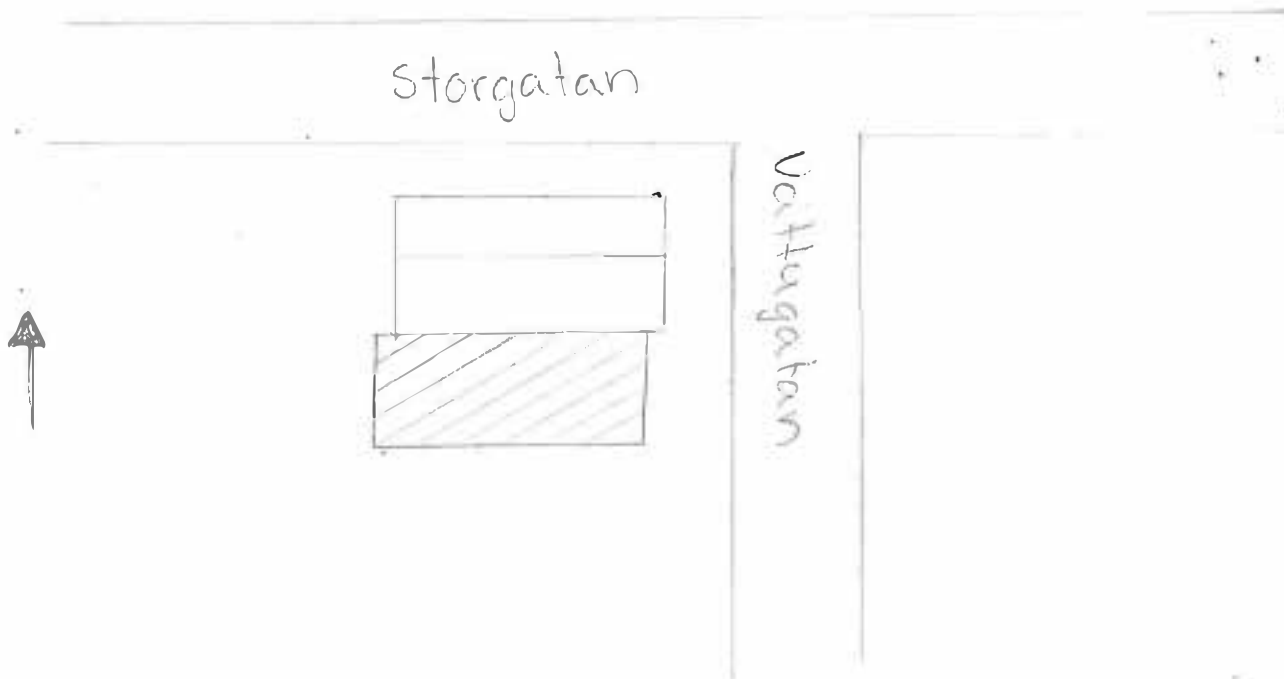

Kommun ..... KIL ..... Församling ..... St. Kil ..... Datum ..... 830526 .....  
 Fastighet Hantverkaren 2 ..... Storgatan 59 ..... Film nr KIL 5 : KIL 72 .....  
 Gårdsnamn ..... Karta ..... 11301 .....  
 Anl. art. Bostads- och affärsfastighet ..... Sign. ....LK .....  
 Uppgiftslösare Anne-Marie Forslund ..... Åtgärder erfordras .....  
 Anteckningar F d skogvaktarboställe ..... stomme .....  
 ..... fasad .....  
 ..... takteckn. ....

Hus nr	Husets funktion	Grund mtr	Stomme	Fasad mtr	Färg	Takteckn.	Byggn. år b, i, u	Kommentar
I	Boningshus	S	T	SLP	FR	2T	1923	
II	Garage	S	RV	LSP	FR	SP		Av äldre dato
III	Garage	S	KS	SLP	GR	2T		
IV								
V								
VI								
VII								
VIII								
IX								
X								

Situationsplan

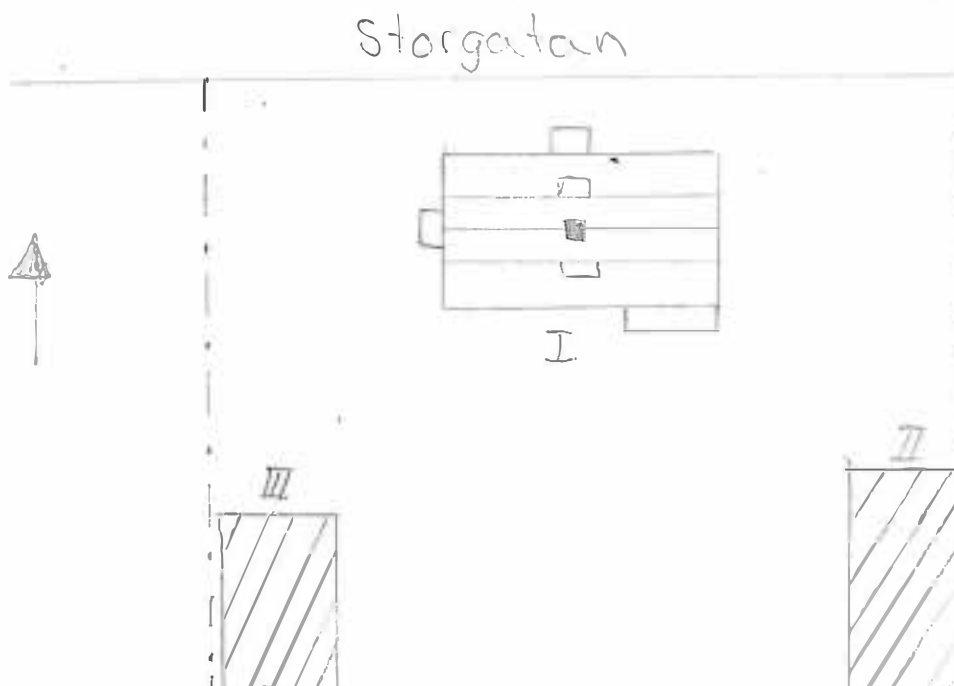

Kommun ..... KIL ..... Församling ..... St Kil ..... Datum ..... 830527 .....  
 Fastighet ..... Hantverkaren 8 ..... Storgatan 61 ..... Film nr ..... KIL 6 KIL 72 .....  
 Gårdstamn ..... ..... Karta ..... 11301 .....  
 Anl. art. ..... Hyres- och affärsfastighet ..... Sign. ..... LK .....  
 Uppgiftslösare ..... P.O. Åslund ..... Åtgärder erfordras .....  
 Anteckningar ..... stomme .....  
 ..... fasad .....  
 ..... taktekn. ....

Hus nr	Husets funktion	Grund mtr	Stomme	Fasad mtr	Färg	Taktekn.	Byggn. år b, l, u	Kommentar
I	Hyres- och affärsfastighet	BTG	S/RV	TG/SLP	G/R	PA	u 1978	
II	Ekonomibyggnad	S	TE/RV	TG/SLL	FR	SP	ca 1930	
III								
IV								
V								
VI								
VII								
VIII								
IX								
X								

Situationsplan

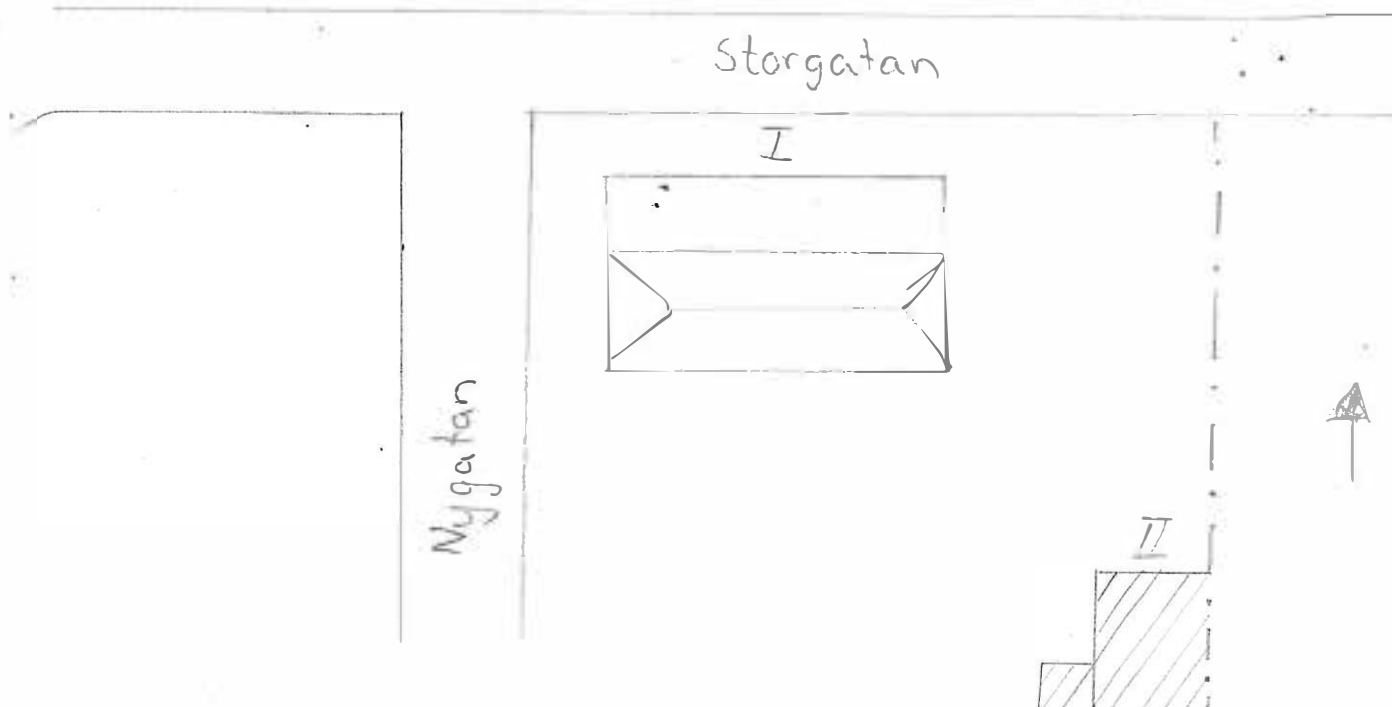

**Kommun** KIL ..... **Förvalning** Stora Kil ..... **Datum** 830919 .....

**Fastighet** Harkevål J:3 ..... **File nr** KIL 90 .....  
 Där Sör ..... 11301 .....

**Gårdstyp** ..... **Karta** .....

**And. art.** Jordbruksfastighet ..... **Sign.** LK .....

**Byggnadsägare** Oscar Sander ..... **Åtgärder** erfordras .....

**Anteckningar** Byggnad I hitflyttad från Bodetta ..... **Stomme** .....  
 1870. Ladugårdslänga nedbrunnen 1983. ..... **fasad** .....  
 ..... **tak** .....

Hus	Husets funktion	Grund	Stomme	Fasad	Färg	Tak	Byggn. år	Kommentar
I							b, l, u	
I	Boningshus	BTG	T	SLL/SLF	FR	2T	u 1870	Ombyggd 1960
II	Stallänga	S	RV/S	SLL	FR	2T	u 1905	
III								
IV								
V								
VI								
VII								
VIII								
IX								
X								

Stationsplan

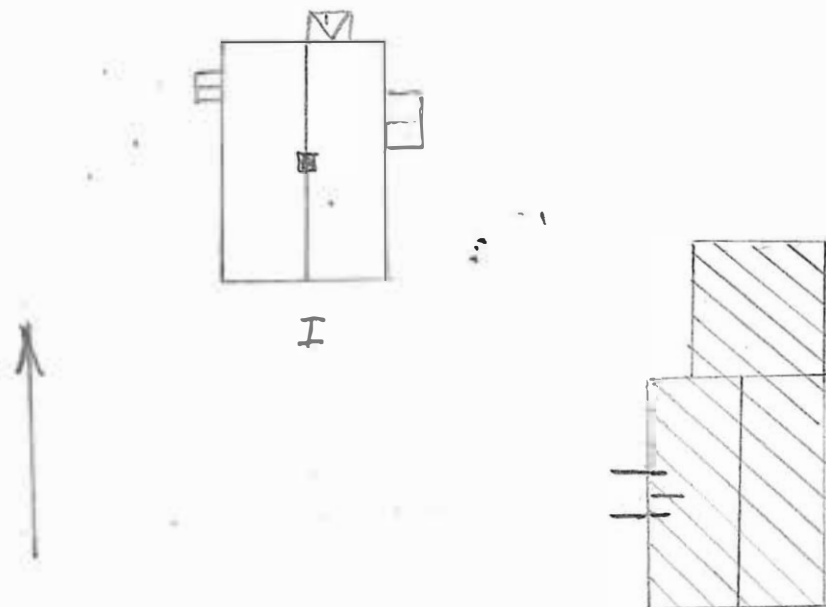

**Kommun** KIL ..... **Förskaling** St Kil ..... **Urban** 830919 .....  
**Fastighet** - Harkevål 1:12 ..... **Film nr** KIL 90 .....  
 "Där framme" ..... 11301 .....  
**Gårdstyp** ..... **Karta** .....  
**And. art.** Jordbruksfastighet ..... **Sign.** LK .....  
**Byggherrens namn** Gösta Nordqvist ..... **Byggherrens adress** .....  
**Anteckningar** ..... **Stomme** .....  
 ..... **Fasad** .....  
 ..... **Tak** .....  
 ..... **Tak** .....

Hus	Husets funktion	Grund	Stomme	Fasad	Färg	Tak	Byggn. år	Kommentar
		nr	nr	nr		tekn.	b, l, u	
I	Boningshus	S	T	SLP	G	2BGT	u 1903	Ombyggd 1976
II	Bryggghus	S	T	SLL	FR	SP	u ca 1880	
III	Förråd	BTG	RV	SLL	G	SP		
IV	Garage+förråd	S	RV	SLL/SB	FR	SP	u ca 1905	
V	Ladugårdslänga	S	RV	SLL	FR	SP	u ca 1905	
VI	Magasin	S	RV	SLL	FR	SP	u ca 1905	
VII								
VIII								
IX								

Stadsplan

Kils kommun  
Stora Kils församling  
Harkevål 1:12

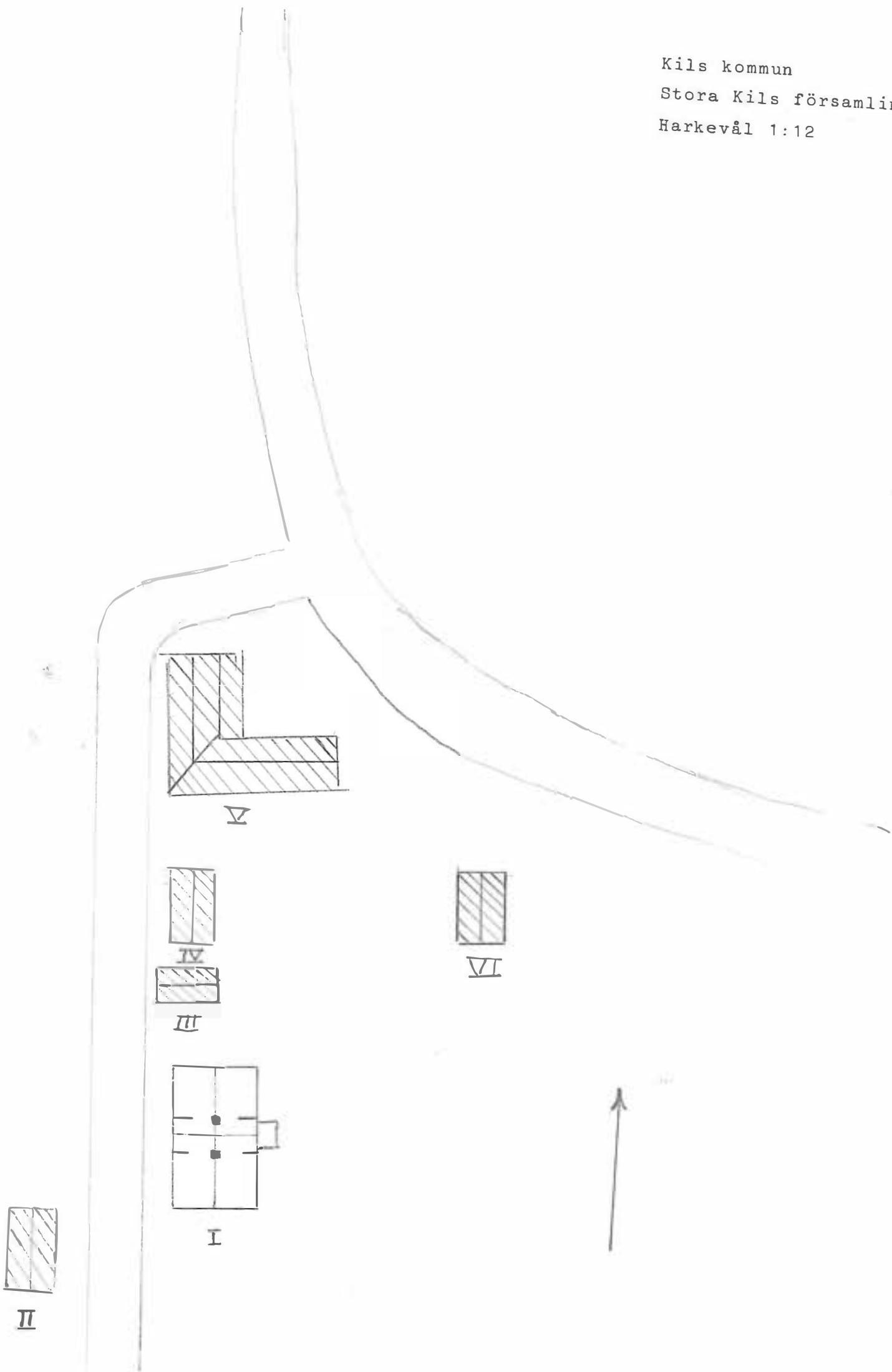



**Kommun** KIL ..... **Förskoning** St Kil ..... **Urban** 830907 .....  
**Fastighet** Hasselbol 1:2 och 1:5 ..... **File nr** KIL 84 .....  
**Gård** Bostället ..... **Karta** 11321 .....  
**Ad. art.** F d knektboställe ..... **Sign.** LK .....  
**Uppgiftsläsare** Artur Axelsson ..... **Åtgärder erfordras**  
**Inteckningar** I visst behov av renovering ..... **stomme** .....  
**fasad** .....  
**tak** .....

Etage	Husets funktion	Grund	Stomme	Fasad	Färg	Tak- tekn.	Byggn. år b, l, u	Kommentar
I	Boningshus	S	T	SLP	FR	2T	f ö 1850	
II	Uthuslänga	S	T	SB/T	FR	SFP		
III								
IV								
V								
VI								
VII								
VIII								
IX								

**Situationsplan**



I

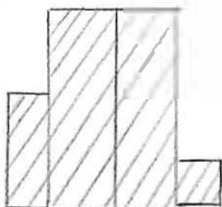

II

VÄG

**Kommun** ..... KIL ..... **Stämning** ..... St Kil ..... **Datum** ..... 830906 .....

**Fästighet** ..... Hastersby 1:4 ..... **File nr** ..... KIL 82 .....

**Gårdnamn** ..... Nilsby ..... **Karta** ..... 11322 .....

**Art. nr.** ..... F d boningshus ..... **Sign.** ..... LK .....

**Uppgiftsläsare** ..... **Ägarens adress** .....

**Anteckningar** Ett mycket gammalt torp. I behov av underhåll. **Stomme** .....  
**fasad** .....  
**taktechn.** .....

Hus nr	Husets funktion	Grund nr	Sto- ma	Fasad nr	Färg	Tak- techn.	Byggn. år b, l, u	Kommentar
I	Boningshus	S	T	SLP/T	OF	1T		
II								
III								
IV								
V								
VI								
VII								
VIII								
IX								

Situationsplan



SKOGSVÄG

**Kommun** ..... KIL ..... **Församling** St Kil ..... **Datum** ..... 830906 .....

**Fastighet** ..... Hastersby 1:28 ..... **File nr** KIL 82 .....

**Gårdsnamn** ..... Nilsby ..... **Karta** ..... 11322 .....

**And. art.** ..... Missionshus ..... **Sign.** ..... LK .....

**Uppgiftsläsare** ..... **Åtgärder erfordras** .....

**Anteckningar** ..... **Stomme** .....  
 ..... **fasad** .....  
 ..... **tak** .....

Hus	Husets funktion	Grund	Stomme	Fasad	Färg	Tak	Byggn. år	Kommentar
I	II	III	IV	V	VI	VII	b, l, u	
I	Missionshus	S	T	SLL	FR	TP	1 1895	I behov av renov o målning
II	Förråd	S	RV	SFS	FR	TP		
III								
IV								
V								
VI								
VII								
VIII								
IX								

~~Situationsplan~~

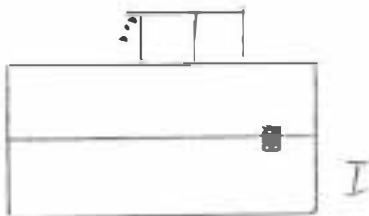

VÄG



**Kommun** ..... KIL ..... **Förskaling** St Kil ..... **Datum** ..... 830906 .....  
**Fastighet** ..... Hastersby 1:31 ..... **File nr** KIL 82 .....  
**Gårdstamn** ..... Nilsby skola ..... **Karta** ..... 11322 .....  
**Art. art.** ..... Skola ..... **Sign.** ..... LK .....  
**Uppgiftsläsare** ..... **Äggrader** enforins .....  
**Anteckningar** ..... **Stomme** .....  
 ..... **fasad** .....  
 ..... **takträn.** .....

Hus nr	Husets funktion	Grund nr	Sto- mme	Fasad nr	Färg	Tak- trän.	Byggn. år b, l, u	Kommentar
I	Skolhus	S	T	ET	V	SFP	1 1900	
II	Uthus	S	RV	SLI	FR	SP		
III	Källare	S	S	TORV	-	-		
IV								
V								
VI								
VII								
VIII								
IX								

Standsplan

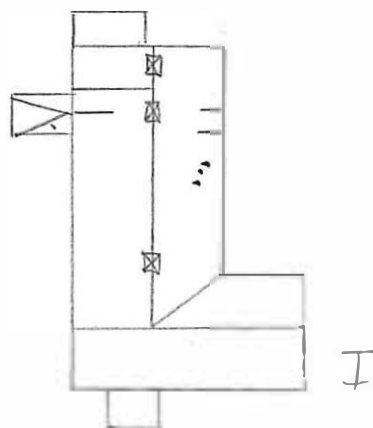

**Kommun** KIL ..... **Förhandling** St Kil ..... **Datum** 830902 .....  
**Fastighet** -Hastersby 1:32 ..... **File nr** KIL 79, KIL 80 .....  
 "Vägen" ..... **Karta** 11322 .....  
**Gårdstyp** ..... **Sign.** LK .....  
**Art. art.** Avstyckad jordbruksfastighet ..... **Ägare** Konrad Johansson .....  
**Uppgiftsläsare** Konrad Johansson ..... **Ägarens erfarenhet** .....  
**Anteckningar** Välbevarad fastighet. Ändrat från ursprungs-  
 skick är påbyggd balkong småt skärmtak ..... **Stomme** .....  
 ..... **fasad** .....  
 ..... **tak** .....

Hus nr	Husets funktion	Grund	Stomme	Fasad	Färg	Tak	Byggn. år	Kommentar
							b, l, u	
I	Boningshus	S/BTG	T	SLL	FR	2T	ca 1862 <sup>u</sup>	
II	Härbre	S	T	T	BR	2T	--	
III	Vedbod	S	RV	SB	FR	SP	--	
IV	Jordkällare	S	S	TORV	--	--	--	Under vedbod
V								
VI								
VII								
VIII								
IX								
X								

Sitruongplan



VÄG

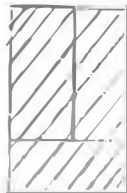

II

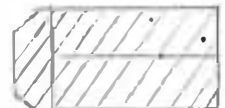

III

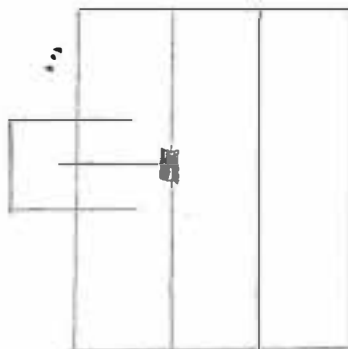

I

**Kommun** ..... KIL ..... **Församling** ..... St Kil ..... **Urban** ..... 830902 .....

**Fastighet** ..... Hastersby 1:33 ..... **File nr** ..... KIL 79 .....

**Gårdstyp** ..... **Karta** ..... 11321 .....

**And. art.** ..... Jordbruksfastighet ..... **Sign.** ..... LK .....

**Byggnadslämning** ..... **Byggnader** **erföres**

**Återseelser** ..... Samtliga byggnader i behov av renovering ..... **stomme** .....  
 och målning ..... **fasad** .....  
 ..... **taktekn.** .....

Hus	Husets funktion	Grund	Sto- mme	Fasad	Färg	Tak- tekn.	Byggn. år b, l, u	Övrigt
I	Boningshus	S	T	SLP	FR	2T	ca 1880	
II	Lillstuga	S	T	SLL	FR	2T		
III	Ladugårdslänga	S/BTG	TE/RV	TE/SB	FR	ET	1934	
IV								
V								
VI								
VII								
VIII								
IX								
X								

**Standsplan**

