

MILJÖER I KILS BYGGNAD SINVENTERING

FORN LÄMNINGS MILJÖER:

1. Frykeruds sn: Göpåsberget karta 352-384 fornlämning 13-14-15 ~~rösemiljö~~
Rösemiljö

Riksintresse 2. Stora Kils sn: Runnevål karta 289 fornlämning 1
Gravfältmiljö

Riksintresse 3. Stora Kils sn: Sannerud karta 289 fornlämning 12,14
Gravfältmiljö

4. Stora Kils sn: Gunnarsby karta 385 fornlämning 26,28,29,30
Röse- och stensättningsmiljö

Riksintresse 5. Stora Kils sn: Apertin-Illberg karta 290 fornlämning 47,48,55,53,56
Gravfältmiljö + järnvägsmiljö

~~6. Riksintresse~~

Kommun KIL **Församling** St Kil **Datum** 830622
Fastighet Annita 1:17 **Film nr** KIL 26 · KIL 54
Gårdsnamn Annita **Karta** 11311
Anl. art. Jordbruksfastighet **Sign.** LK
Uppgiftsläsare **Åtgärder** **erfordras**
Anteckningar Enligt sägen en mycket gammal gård. **Stomme**
 Fasadrenovering pågår. **fasad**
 **taktäckn.**

Hus nr	Husets funktion	Grund mtr	Stomme	Fasad mtr	Färg	Taktäckn.	Byggn. år b, l, u	Kommentar
I	Boningshus	S	T	T/SLP	FR	2T		Tillbyggt senare dato
II	Bod	S	T	SLP	FR	ET		
III	Garage	S	RV	SB	FR	SP		
IV	Ladugårdslänga	S	TE/RV	TE/SB	FR	SFP/SP/N		
V								
VI								
VII								
VIII								
IX								
X								

Situationsplan

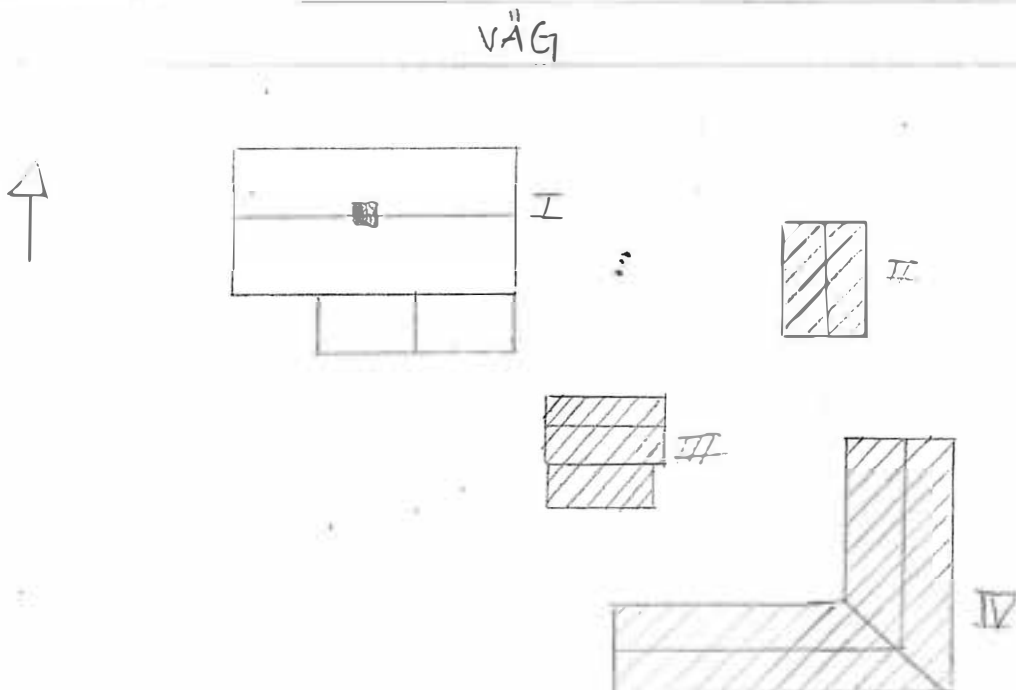

Kommun KIL **Förskaling** St Kil **Datum** 830622
Fastighet -Annita 1:31 **Film nr** KIL 25, KIL 54
Gårdsmått Norrby **Karta** 11311
Anl. art. Jordbruksfastighet **Sign.** LK
Uppgiftsläsare Bengt Larsson **Åtgärder** **erfordras**
Anteckningar **Stoms**
 **fasad** MALNING
 **taktechn.**

Hus nr	Husets funktion	Grundmtr	Stoms	Fasad mtr	Färg	Tak-techn.	Byggn. år b, l, u	Kommentar
I	Boningshus	BTG	T	SLL	G	2T	u ca 1914	Tillbyggt 1940-talet
II	Uthuslänga	S	TE/RV	SB/TE	FR	SP		
III	Bod	S	RV	SLL	FR	TP		
IV								
V								
VI								
VII								
VIII								
IX								
X								

Situationsplan

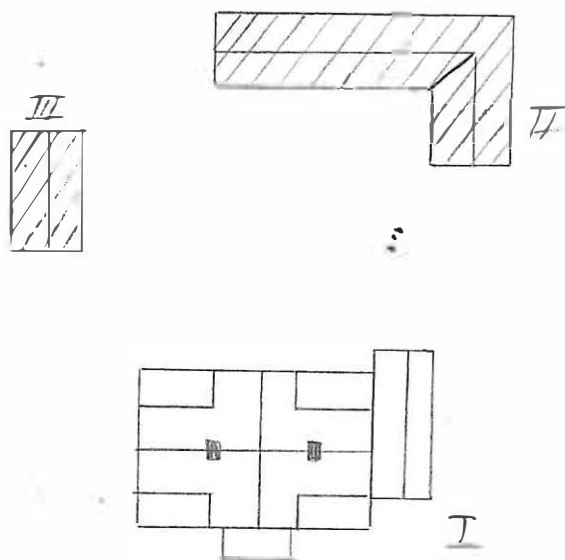

Kommun KIL Församling St Kil Datum 830610
 Fastighet -Apertin 1:2 a Fil nr KIL 17, KIL 66
 Gårdstyp Karta 11302
 Anl. art. F d skola Sign. LK
 Uppgiftslösare Elvy Jonsson, Ragna Lantz Åtgärder erfordras
 Anteckningar stomme
 fasad
 taktäckn.

Hus nr	Husets funktion	Grund mtr	Stomme	Fasad mtr	Färg	Taktäckn.	Byggn. år b, l, u	Kommentar
I	Affärsrörelse	BTG/S	TE	REV	G	2T	u 1856-1857	Tillbyggt
II	Garage	BTG	RV	STP	G	TP		
III	Uthuslänga	S	RV	SLL	FR	2T		
IV								
V								
VI								
VII								
VIII								
IX								
X								

Situationsplan

VÄG NR 61

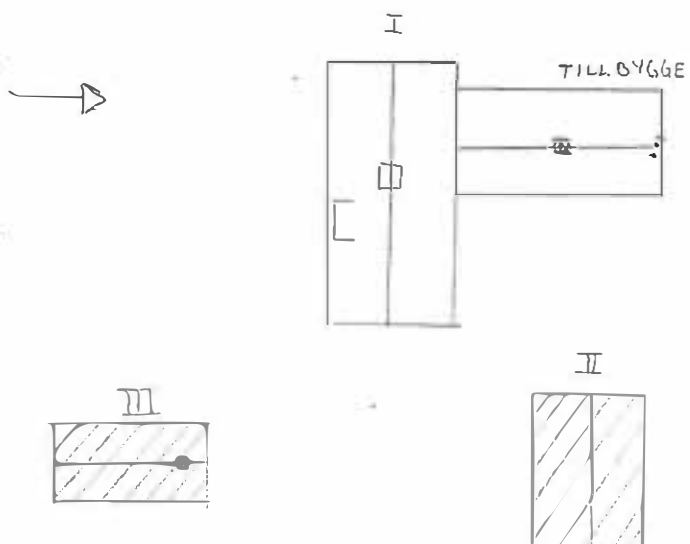

Kommun KIL Församling St Kil Datum 830610
 Fastighet Apertin 1:2 b File nr KIL 17
 Gårdstamm Karta 11302
 Anl. art. Sign. LK
 Uppgiftslösare Elvy Jonsson Åtgärder erfordras
 Anteckningar stomme
 fasad
 taktäckn.

Hus nr	Husets funktion	Grund mtr	Stomme	Fasad mtr	Färg	Taktäckn.	Byggn. år b, l, u	Kommentar
I	Boningshus	S	T	SLL	G	SFP	b ca 1900	Renoverad 1943 Tillbyggd
II								
III								
IV								
V								
VI								
VII								
VIII								
IX								
X								

Situationsplan

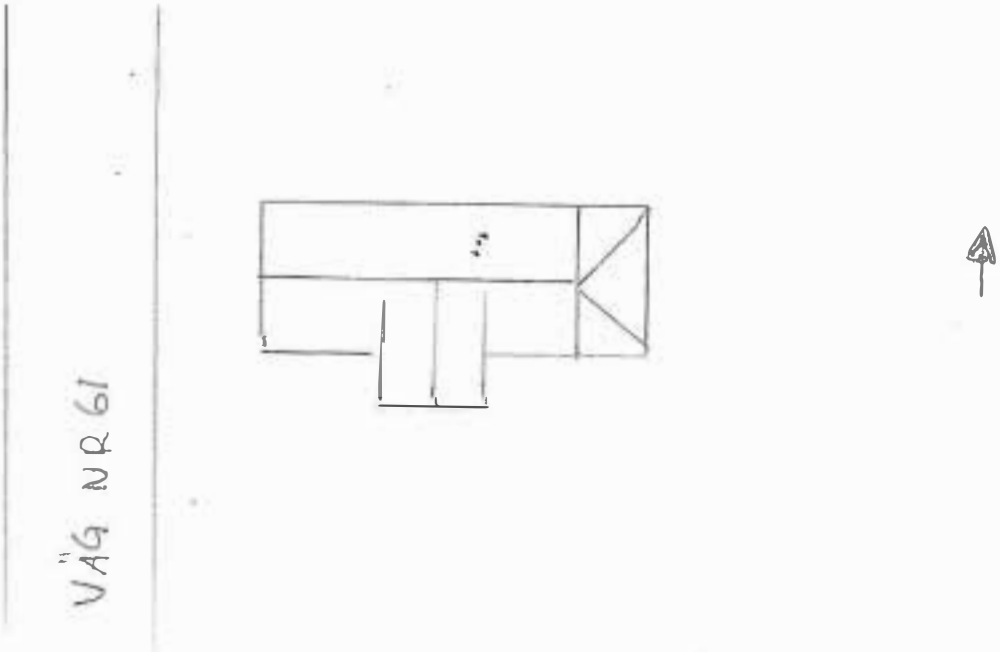

Kommun .. KIL Församling .. St Kil Datum .. 830609

Fastighet .. Apertin. 1:35 Mogården 1309 Film nr KIL. 16. KIL. 66

Grundstomme Karta .. 11302

Anl. art. Arrenderad av Apertins gård Sign. LK

Uppgiftslösare .. John Hövitz Åtgärder erfordras

Anteckningar .. Stomme: timmer, varvat med tegel. På stomme
tomten syns spår efter gamla landsvägen fasad
..... takteckn.

Hus nr	Husets funktion	Grund mtr	Stomme	Fasad mtr	Färg	Tak-teckn.	Byggn. år b, l, u	Kommentar
I	Boningshus	S/KS	T/RV	SLL	FR	TP	ca 1890	
II	Uthuslänga	S	RV	SLL	FR	ET/SP		
III								
IV								
V								
VI								
VII								
VIII								
IX								
X								

Situationsplan

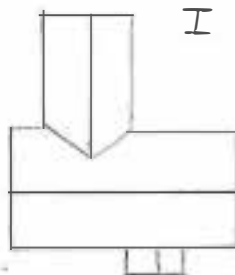
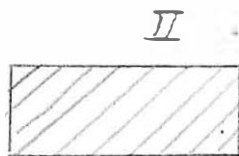

Kils kommun St. Kils församling

Apertin 3:1, se Apertin 3:3 C

Gäller byggnaderna I och IV på blankett för Apertin 3:3 C.

Kommun KIL **Församling** St Kil **Datum** 830612
Fastighet Apertin 3:3A **File nr** KIL 17 och 18 KIL 65
Gårdstamn Apertin **Karta** 11302
Anl. art. **Sign.** LK
Uppgiftslämnare Leif Andersson **Åtgärder** **erfordras**
Anteckningar **stomme**
..... **fasad**
..... **taktäckn.**

Hus nr	Husets funktion	Grund- mtr	Sto- mme	Fasad mtr	Färg	Tak- tächn.	Byggn. år b, l, u	Kommentar
I	Mangårdsbyggnad	S	T	SB	V	SFP	u 1650 1670	Ombyggd 1790
II	Kavaljersflygeln	S	T	SLP	FR	1T	- 1750	
III	Gästflygeln	S	T	ŠLL	FR	1T	- 1650	
IV	Lilla fatburen	S	T	T	FR	1T		
V	Kabinettet	S	RV	SP	FR	SP		
VI	Stora fatburen	S	T/RV	T/ŠLL	FR	2T		
VII	Bod	S	T	T	FR	SP		
VIII	Vagnbod	S	RV	SB	FR	2T		
IX	Vagnbod	S	RV	SLP	FR	2T		
X	Smedja	S	T	T/SLP	FR	1T		
XI	Slöjdstuga	S	T	T	FR	1T		

Situationsplan

Kils kommun
St Kils församling

Apertin 3:3 A

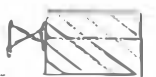
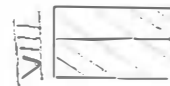
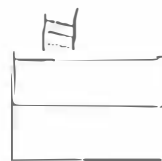
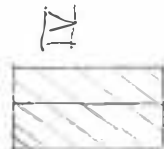
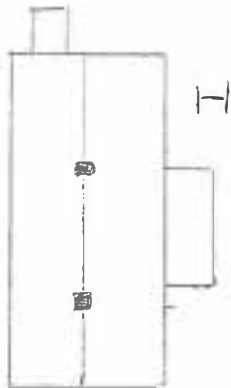
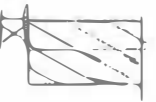
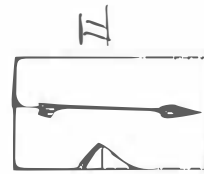

Kommun ... KIL Församling ... St Kil Datum ... 830612
 Fastighet ... Apertin 3:3A Filnr ... KIL 17
 Gårdstema ... Apertin Karta ... 11302
 Anl. art. Sign. ... LK
 Uppgiftslösare ... Leif Andersson Åtgärder erfordras
 Anteckningar stomme
 fasad
 taktäckn.

Hus nr	Husets funktion	Grund mtr	Stomme	Fasad mtr	Färg	Taktäckn.	Byggn. år b, l, u	Kommentar
I	Förvaltarbostad	S	T	SLL	FR	1T	u 1850	
II	Tupphuset	S	T	T/SLL	FR	1T	-"-	
III								
IV								
V								
VI								
VII								
VIII								
IX								
X								

Situationsplan

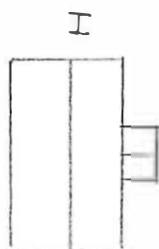

VÄG



Kommun KIL **Förhandling** St. Kil **Datum** 830823
Fastighet Apertin 3:3 B **File nr** KIL 65 KIL 66
Grund Apertin **Karta** 11302
Art. art. Jordbruksfastighet **Sign.** LK
Uppgiftslinor **Åtgärder erinras**
Anteckningar **stomme**
..... **fasad**
..... **tak**

hus	Husets funktion	Grund	Stomme	Fasad	Färg	Tak- täckn.	Byggn. år b, 1, u	Rekomm. år
I	Garage + förråd	S	RV	SLP	FR	2T		
II	Förråd	S	RV	SLL	FR	2T		
III	Ekonomibyggnad	S	KS/RV	KS/SB	FR	TP/2T		
IV	Stall	S/BTG	RV	SLL	FR	2T		
V	Boningshus	KS	RV	SLL	FR	2T	ca 1940 ^b	
VI	Uthuslänga	S/KS	RV	SLP/SLL	FR	1T/SFP		
VII	Boningshus	KS	RV	SLL	FR	2T	ca 1940 ^b	
VIII	Uthus	PLINT	RV	SLP	FR	2T		
IX	Boningshus	KS	RV	SLL	FR	2T		
X	Uthus	S	RV	SLP	FR	2T		
XI	Pumphus	KS	TG	TG	T-RÖD	SFP		

Kils kommun
St Kils församling

Apertin 3:3 B

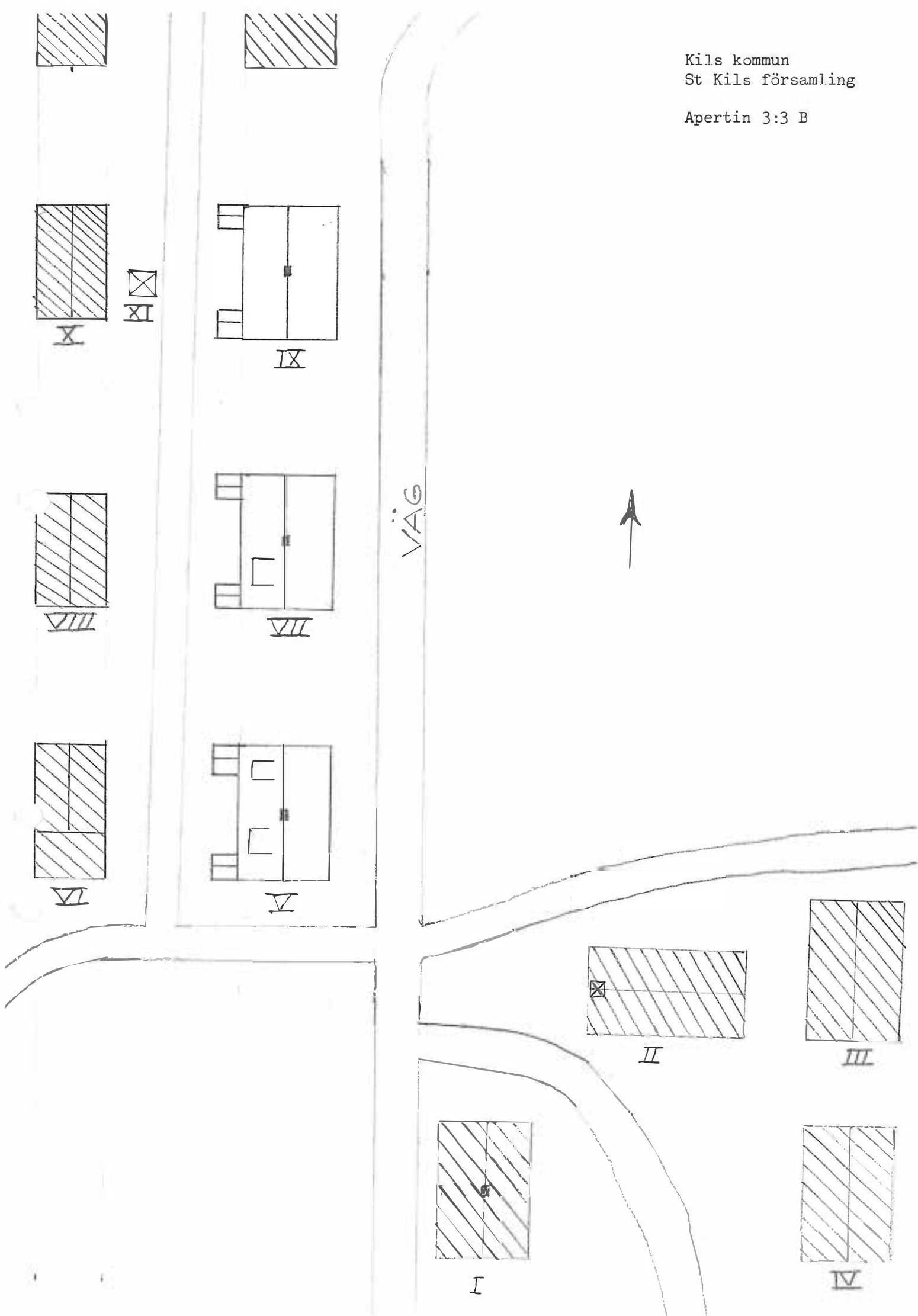

Kommun KIL Kommun St Kil Datum 830612
 Fastighet Apertin 3:3B Fastighet KIL 17:KIL 67
 Gårdstyp Kartor 11302
 Anl. art. Arbetarbostäder Sign. LK
 Uppgiftsläsare Åtgärder erfordras
 Anteckningar stomme
 fasad
 taktekn.

Hus nr	Husets funktion	Grund mtr	Stomme	Fasad mtr	Färg	Tak-tekn.	Byggn. år b, l, u	Kommentar
I	Boningshus	KS	P	SLL	FR	2T	1941	
II	Uthus	S/BTG	RV	SLL	FR	1T		
III	Tvättstuga	BTG	RV	SLL	FR	2T		
IV								
V								
VI								
VII								
VIII								
IX								
X								

Situationsplan

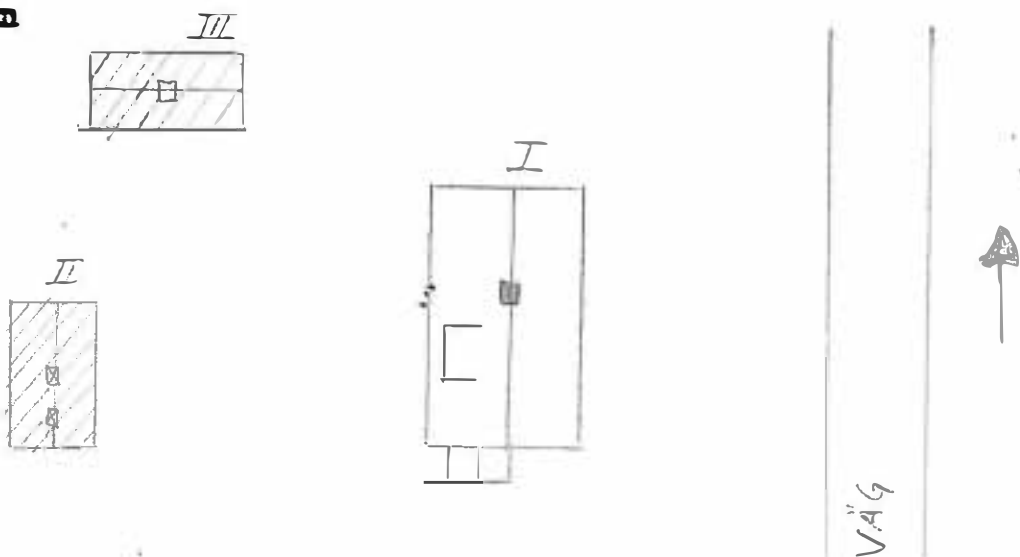

Kommun KIL **Församling** St. Kil **Ordn** ... 830823
Fastighet : Apertin 3:3 C 3:1 **File nr** KIL 65
Gårdsnamn Apertin **Karta** 11302
Art. art. Jordbruksfastighet **Sign.** LK
Uppgiftslämnare **Åtgärder erfordras**
Anteckningar Byggnad II numera använd som jaktstuga **Stomme**
 Hus I och IV ligger på avstyckad fastighet Apertin 3:1 **fasad**
 **takform**

Hus nr	Husets funktion	Grund mät	Stomme mät	Fasad mät	Färg	Tak- form	Byggn. år b, l, u	Kommentar
I	Boningshus	KS	RV	SLL	FR	1T		
II	Fd boningshus	S	T	SLP/T	FR	2T		
III	Hönshus	KS	RV	SLP	FR	TP		
IV	Uthus	KS	RV	SLL	FR	2T		
V	Förråd	PLINT	STÅL- RV	SB	FR	TP		
VI								
VII								
VIII								
IX								

Stationsplan

3:3C

Kils kommun
St Kils församling

Apertin 3:3 C

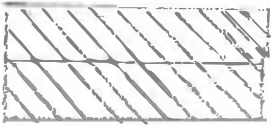

V



II

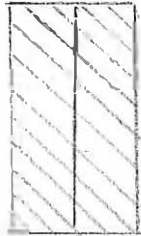

III

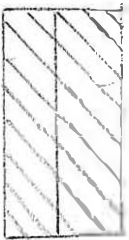

IV



I



Kommun KIL Församling St Kil Datum 830612
 Fastighet Anertin. 3:3D... 3:8 Film nr KIL 18. KIL 65
 Gårdstema Karta 11302
 Anl. art. Trädgårdsmästarbostad Sign. LK
 Uppgiftslösare Leif Andersson Åtgärder erfordras
 Anteckningar storme
 fasad
 taktekn.

Hus nr	Husets funktion	Grund mtr	Sto- mme	Fasad mtr	Färg	Tak- tekn.	Byggn. år b, l, u	Kommentar
I	Boningshus	S	T	SLL	FR	2T	u 1890	
II	Uthuslänga	S	RV	SLL	FR	1T		
III	Bod	KS	RV	SLL	FR	TP		
IV	Bod	S	RV	SB	FR	TP		
V								
VI								
VII								
VIII								
IX								
X								

Situationsplan

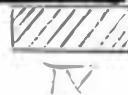
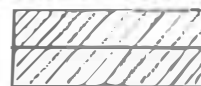

II

IV



II



I



Kommun **KIL** Församling **St Kil** Datum **830610**
 Fastighet **Apertin 3:3E** **3:10** Film nr **KIL 17 KIL 66**
 Gårdstyp **Krogen** Karta **11302**
 Anl. art. Sign. **LK**
 Uppgiftslämnare **Leif Andersson** Åtgärder **erfordras**
 Anmärkningar stomme
 fasad
 taktäckn.

Hus nr	Husets funktion	Grund mtr	Stomme	Fasad mtr	Färg	Taktäckn.	Byggn. år b, l, u	Kommentar
I	Boningshus	S	T	SLL	FR	2T	u 1880	Målning behövs
II	Uthus	S	RV	SLL	FR	2T		Målning behövs
III								
IV								
V								
VI								
VII								
VIII								
IX								
X								

Situationsplan



II

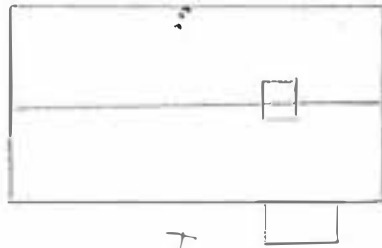

I

VÄG NR 61

Kommun KIL Församling St Kil Datum 830527
 Fastighet Apotekaren 5 Storgatan 65 Film nr KIL 6 KIL 7?
 Gårdsmått Karta 11301
 Anl. art. Flerfamiljshus Sign. LK
 Uppgiftsläsare Kirsti Asly-Haug Åtgärder erfordras
 Anmärkningar stomme
 fasad
 takteckn.

Hus nr	Husets funktion	Grundmtr	Stomme	Fasadmtr	Färg	Taktechn.	Byggn. år b, l, u	Kommentar
I	Boningshus	S	T	LFS	G	SFP	u 1905	
II	Ekonomibyggnad	S	RV	SLL	FR	SF		
III								
IV								
V								
VI								
VII								
VIII								
IX								
X								

Situationsplan

STORGATAN

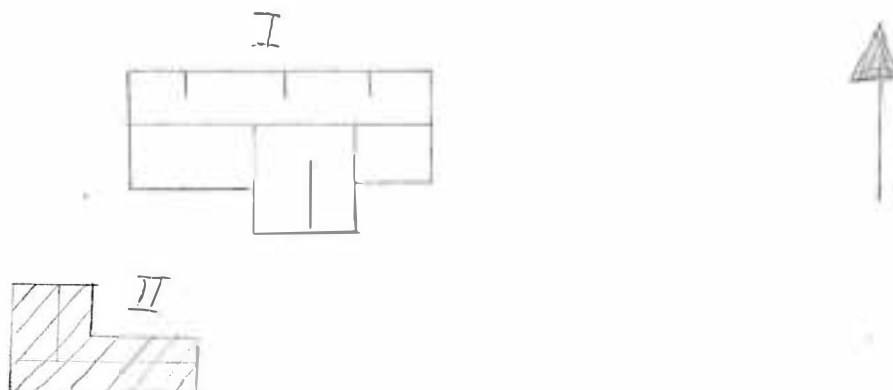

Kommun KIL **Förskoling** St Kil **Datum** 830901
Fastighet Backarna 1:21 **Film nr** KIL 78, KIL 79
Gränd Backarna **Karta** 11331
Ad. nr Sommarboställe **Sign.** LK
Uppgiftsläsare **Ägare**
Anteckningar **Stomme**
..... **fasad**
..... **tak**
..... **täckn.**

hus nr	husets funktion	Grund	Stomme	Fasad	Färg	Tak-täckn.	Byggn. år	Kommentar
		BTG	T	SLL	FR	2T	b, l, u	
I	Boningshus	BTG	T	SLL	FR	2T		
II	Uthus	S	RV	SB	FR	SFP		
III	Utedass	S	RV	SB	FR	2T		
IV								
V								
VI								
VII								
VIII								
IX								
X								

Situationsplan

VÄG

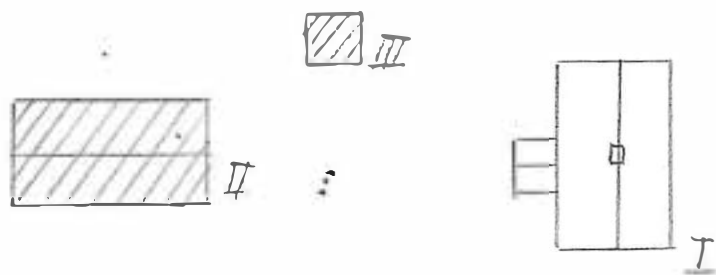

Kommun KIL Församling ST KIL Datum 830525

Fastighet BAGAREN 6 Stortorget 14 Film nr Kil 3 p. 73

Gårdsgren Karta 11301

Anl. art. Boningshus och lagerbyggnader Sign. LK

Uppgiftslösare Ture Ström Åtgärder erfordras

Anteckningar Alla byggnader utom II och IV ned- stomme
gångna fasad
..... taktäckn.

Hus nr	Husets funktion	Grund mtr	Stomme	Fasad mtr	Färg	Taktäckn.	Byggn. år b, l, u	Kommentar
I	Boningshus	BTG	S	REV	V	SFP	u 1900	I behov av renovering
II	Lager	S	RV	MA/L ¹	FR	SFP		
III	Ek. byggnad	BTG	S	REV	V	SFP		
IV	Garage/Förråd	S	RV	T/SB	FR	PA		
V								
VI								
VII								
VIII								
IX								
X								

Situationsplan

JÄRNVÄG

I

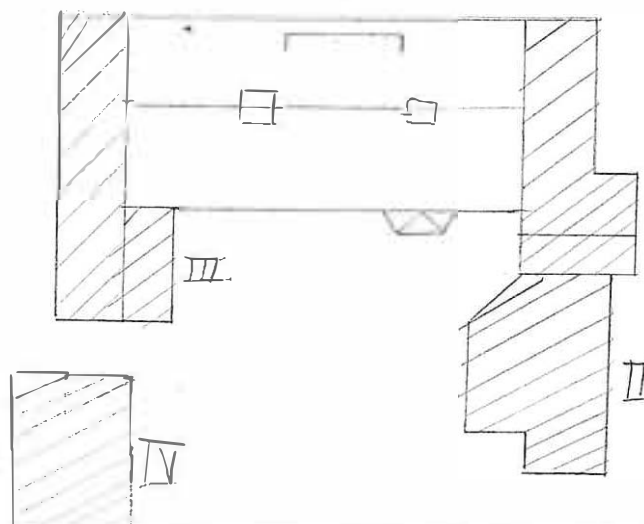

BYGGNADSVINVENTERING 1983

S-län

Kommun KIL Församling ST KIL Datum 830524
 Fastighet BAGAREN 7 Film nr K3
 Gårdstyp Karta 11301
 Anl. art. .AFFÄRSFASTIGHET..... Sign. L.K.
 Uppgiftslämnare Åtgärder erfordras
 Anteckningar stomme
 fasad
 taktäckn.

Hus nr	Husets funktion	Grund mtr	Stomme	Fasad mtr	Färg	Tak-täckn.	Byggn. år b, l, u	Kommentar
I	AFFÄRSFASTIGHET	BTG	RV	SP	G	SP		
II	TILLBYGGN.	BTG	RV	SP	FR	SP		
III								
IV								
V								
VI								
VII								
VIII								
IX								
X								

Situationsplan

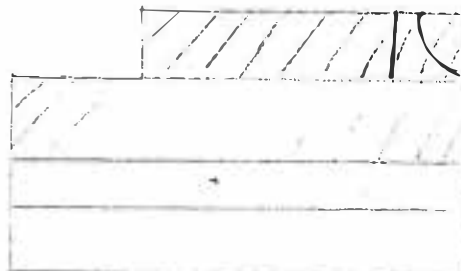

STORGATAN

BYGGMÅLSINVENTERING 1983

S-län

Kommun .. KIL KIL Församling ST KIL Datum 830524
 Fastighet BAGAREN 8 Film nr K3 73 o 74
 Gårdstamn Karta 11301
 Anl. art. EGNA HEM Sign. L.K.
 Uppgiftslösare ERIK ANDERSSON Åtgärder erfordras
 Anteckningar FRÅN BÖRJAN 4 FAMILJEHUS
 stomme
 fasad
 taktäckn.

Hus nr	Husets funktion	Grund mtr	Stomme	Fasad mtr	Färg	Taktäckn.	Byggn. år b, l, u	Kommentar
I	BOSTADSHUS	BTG	P	SFP	G/B	SK	ca 1915	UTVÄNDIGT RENOV. 1980
II	VEDSKJUL	S	RV	SB	FR	SFP		
III	TVATTSTUGA	KS	P	SLL	FR	2 T		
IV								
V								
VI								
VII								
VIII								
IX								
X								

Situationsplan

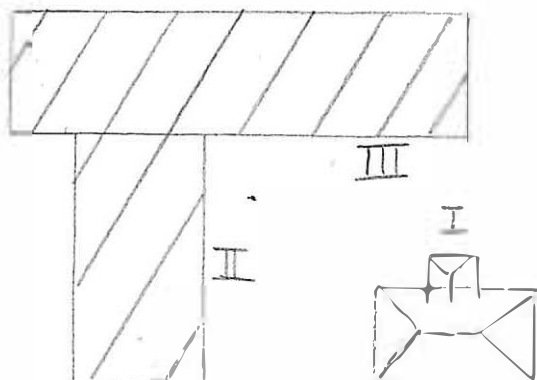

STORGATAN

Kommun ... KIL Församling ... ST KIL Datum ... 830524
 Fastighet : BAGAREN 9 Film nr ... K2 o. 74
 Gårdstema Karta ... 11301
 Anl. art. ... BENSINMACK Sign. ... L.K.
 Uppgiftslämnare ... ALF SVANBERG Åtgärder erfordras
 Anteckningar ... SVENSKA SHELL stomme
 fasad
 takteckn.

Hus nr	Husets funktion	Grund mtr	Stomme	Fasad mtr	Färg	Tak-teckn.	Byggn. år b, l, u	Kommentar
I	BENSINMACK	BTG	BTG	ET	V	PA	U 1961	
II	GARAGE	S	RV	SFP	V	PA		
III								
IV								
V								
VI								
VII								
VIII								
IX								
X								

Situationsplan

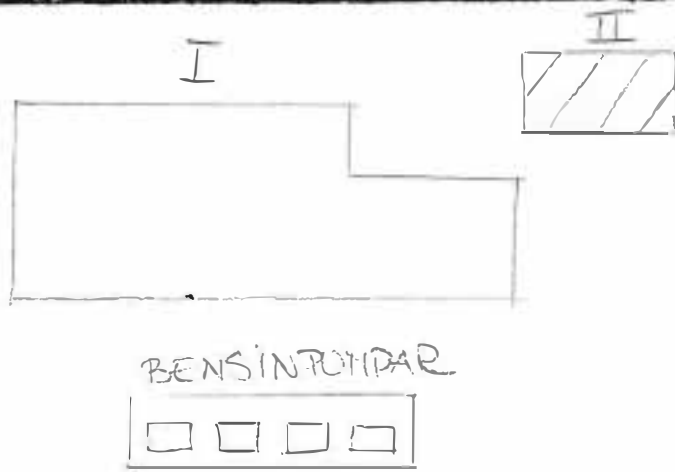

STORGATAN

Kommun KIL **Församling** Datum 830524
Fastighet BAGAREN 10 **Film nr** K2 0 74
Gårdstamn **Karta** 11301
Anl. art. BILFÖRSÄLJNING MED VERKSTAD **Sign.** L.K.
Uppgiftsläsare GÖTE FINNEBRÅTH **Åtgärder erfordras**
Anteckningar TILLBYGGD 1978 GAMLA LBC (KONTOR) **stomme**
 NYNÄS (VERKSTAD) **fasad**
 **taktäckn.**

Hus nr	Husets funktion	Grund mtr	Stomme	Fasad mtr	Färg	Taktäckn.	Byggn. år b, l, u	Kommentar
I	BILFÖRSÄLJNING	BTG	RV	P.P	G/B	PA		
II								
III								
IV								
V								
VI								
VII								
VIII								
IX								
X								

Situationsplan

JÄRNVÄG



STOR

VALMÅ
 1983

Kommun Kil Församling St. Kil Datum .. 830527

Fastighet Betlehem 2 Storgatan 40 Film nr .. Kil 6 KIL 72

Gårdsgård Karta 11301

Anl. art. Boningshus Sign. ... JK

Uppgiftslösare Åtgärder erfordras

Anteckningar Ganska välbevarad fastighet. Sällsynta stoma
 tegelpannor fasad .. måling
 takteckn.

Hus nr	Husets funktion	Grund mtr	Stomme	Fasad mtr	Färg	Tak-teckn.	Byggn. år b, l, u	Kommentar
I	Boningshus	S	T	SLL	GR	2T	1890-talet	
II	Uthus	S	T/S	SLL	FR	2T	-"-	Renovering skorsten måling
III								
IV								
V								
VI								
VII								
VIII								
IX								
X								

Situationsplan

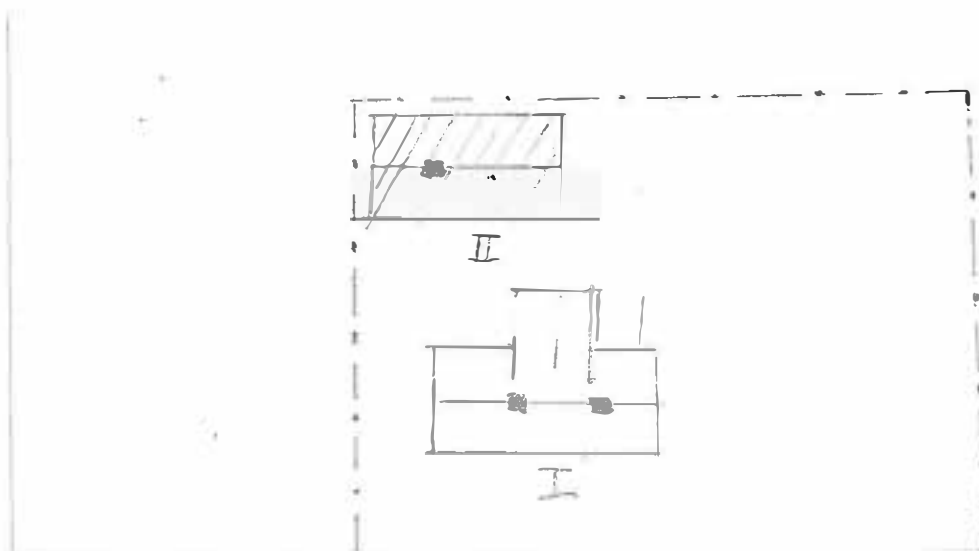

Storgatan

BYGNADSVINVENTERING 1983

S-län

Kommun KIL Församling St. Kil Datum 830527
 Fastighet -Betlehem 3 Storgatan 38 Film nr Kil 6 KIL 72
 Gärdstam Karta 11301
 Anl. art. Egna hem Sign. LK
 Uppgiftslösare Anita Pettersson Åtgärder erfordras
 Anteckningar Mycket fin och välbevarad fastighet
 stomme
 fasad
 taktäkn.

Hus nr	Husets funktion	Grund mtr	Stomme	Fasad mtr	Färg	Taktäckn.	Byggn. år b, i, u	Kommentar
I	Boningshus	S	T	SLL / LFS	GR	2T	u ca 1915	
II	Ekonomibyggnad	S	RV	SLL	GR	2T	—	
III								
IV								
V								
VI								
VII								
VIII								
IX								
X								

Situationsplan

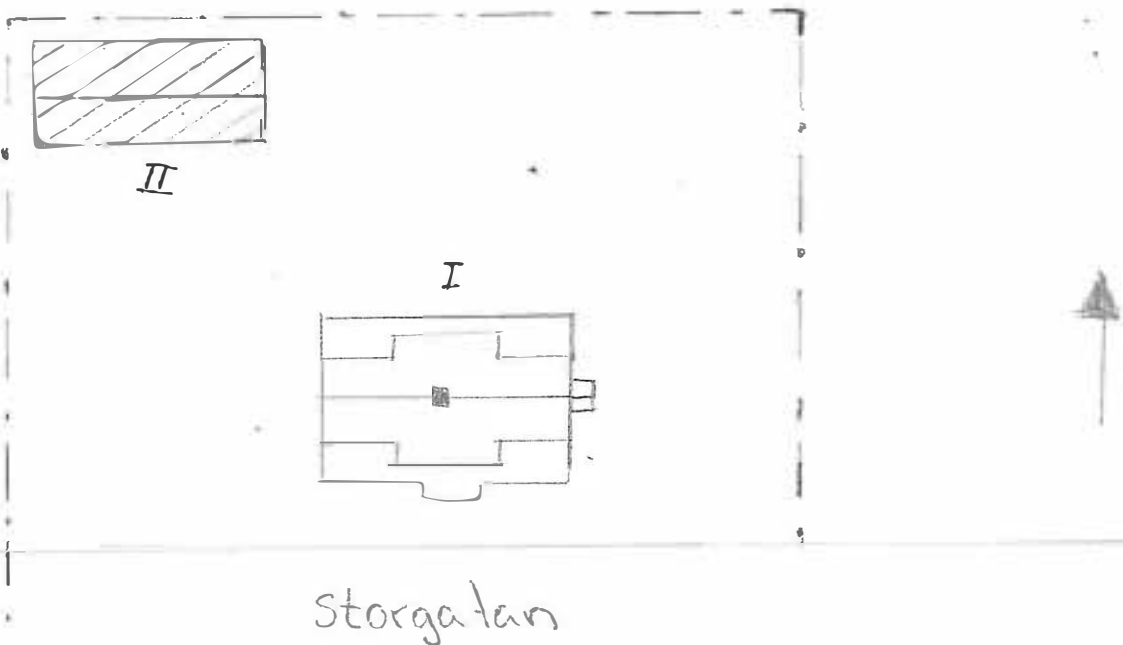

Kommun KIL Församling St Kil Datum 830527
 Fastighet Betlehem 4 Storgatan 36 Film nr Kil 6 KIL 72
 Gårdstamm Karta 11301
 Anl. art. Egna hem Sign. LK
 Uppgiftsläsare Atgärder erfordras
 Anteckningar stomme
 fasad
 taktekn.

Hus nr	Husets funktion	Grund mtr	Stomme	Fasad mtr	Färg	Tak-tekn.	Byggn. år b, l, u	Kommentar
I	Bostadshus	KS	RV	TG	G	2T	b 1960talet	
II	Ekonomibygnad	KS	RV	TG	G	TP	-"-	Innerymmande damfrisering
III								
IV								
V								
VI								
VII								
VIII								
IX								
X								

Situationsplan

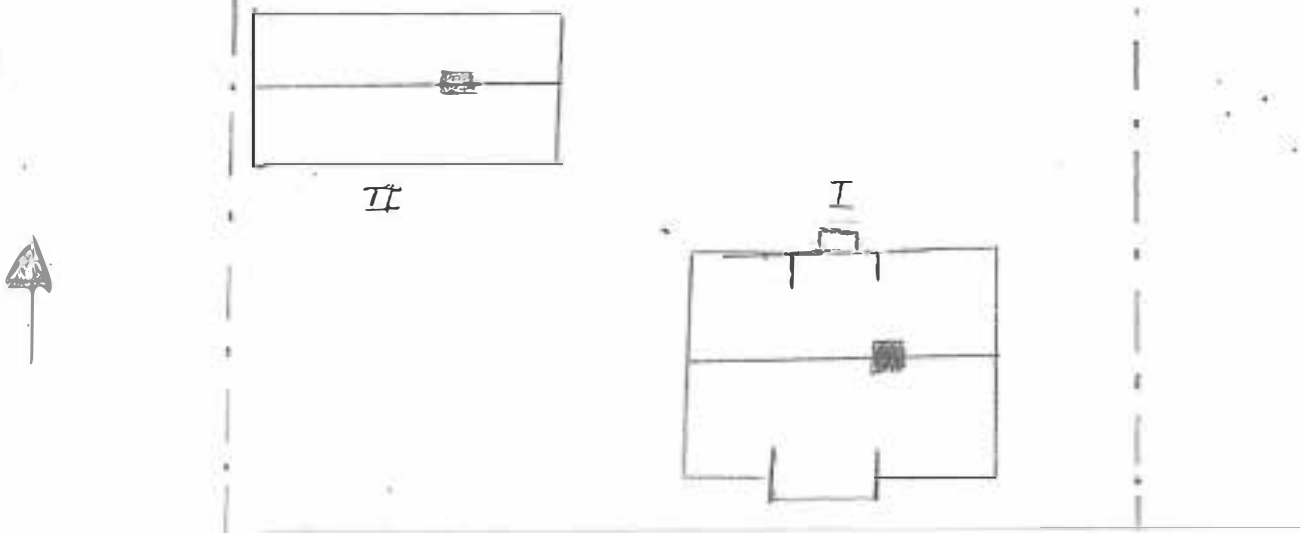

Storgatan

Kommun KIL Församling St Kil Datum 830526
 Fastighet Betlehem 5 Storgatan 34 Film nr KIL 5 KIL 72
 Gårdsnr Karta 11301
 Anl. art. Affärs- och hyresfastighet Sign. LK
 Uppgiftsläsare Carl Larsson Åtgärder erfordras
 Anmärkningar Inomhus fanns flera mycket vackra stomme
 kakelugnar fasad målning
 taktäckn.

Hus nr	Husets funktion	Grund mtr	Stomme	Fasad mtr	Färg	Taktäckn.	Byggn. år b, l, u	Kommentar
I	Boningshus	S	T	LSP	G	SFP	u 1897	
II	Ekonomibyggnad	S	RV	SLL	GR	SP	1897	
III								
IV								
V								
VI								
VII								
VIII								
IX								
X								

Situationsplan

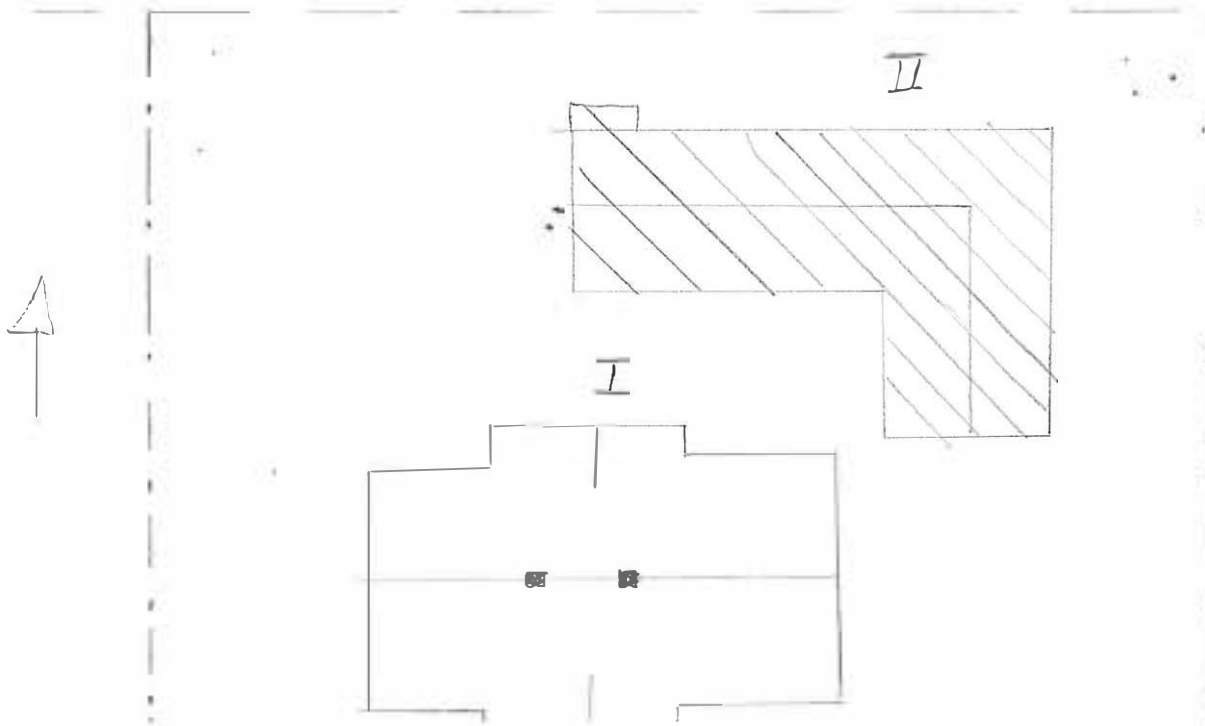

Kommun KIL **Rörledning** St Kil **Datum** 830908
Fastighet Björud 1:3 **File nr** KIL 85
Gårdens namn Mörbacken **Karta** 11321
And. art. Jordbruksfastighet **Sign.** LK
Uppgiftsläsaren Greta Pettersson **Åtgärder erfordras**
Åteckningar **stomme**
..... **fasad**
..... **tak**

Bus	Husets funktion	Grund	Stomme	Fasad	Färg	Tak- teckn.	Byggn. år b, l, u	Kommentar
I	Boningshus	S	T	LFS/SFS	V	2T	u 1908	
II	Brygghus	S	T	T/SLL	FR	TP	Äldre än boningshus	
III	Vedbod	S	TE/RV	TE/SB	FR	2T		
IV	Källare	S	RV/S	SB	OF	2T		
V	Ladugårdslänga	S	TE/RV	TE/SB	FR	2T		
VI								
VII								
VIII								
IX								
X								

Situationsplan

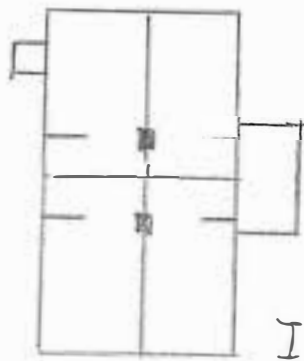
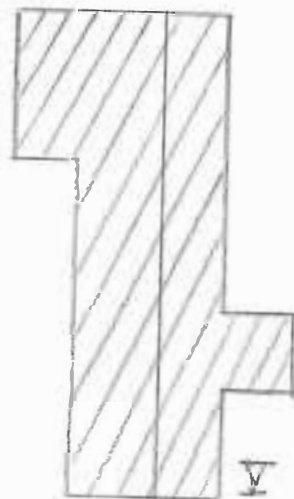

VÄG

Kommun KIL Församling St. Kil Datum 830908
 Fastighet : Björud 1:6 File nr KIL 84, KIL 85
 Gårdens namn "Skuggen" Karta 11321
 Anl. art. Sign. LK
 Uppgiftsläsare Olle Ohlsson Åtgärder erfordras
 Anteckningar stomme
 fasad
 akteckn.

Hus nr	Husets funktion	Grund	Sto- ms	Fasad	Färg	Tak- täckn.	Byggn. år b, l, u	Kommentar
I	Boningshus	S	T	SLL	FR	2T	u 1856	
II	F d boningshus	S	T	SLL	FR	2T		
III	Uthuslänga	S	RV/T	T/SB	FR	SFP		
IV	Garage	S	RV	SLL	FR	SFP		
V								
VI								
VII								
VIII								
IX								
X								

Stigvärdsskiss

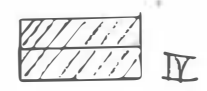
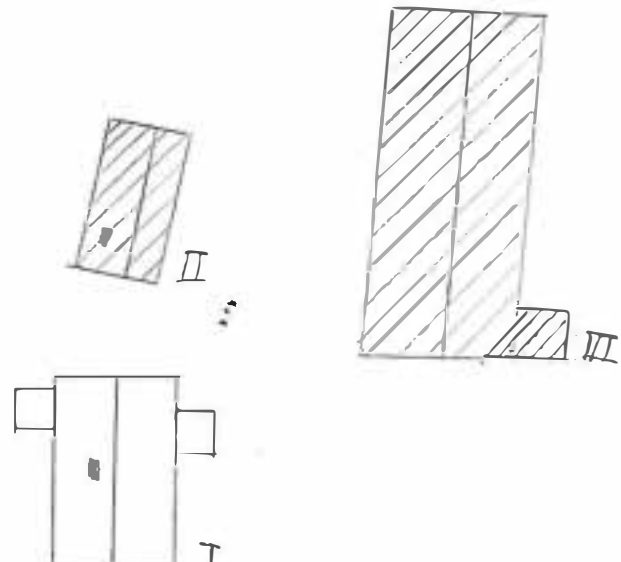

VÄG

Kommun KIL **Förskaling** St Kil **Lottnr** 830912
Fastighet Bondestad 1:2 **File nr** KIL 86
Gårdstyp Västra Fallet **Karta** 11321
 Jordbruksfastighet LK
And. art. **Sign.**
Uppgiftsläsare Birger Enström **Åtgärder erfordras**
Anteckningar **stomme**
 **fasad**
 **taktäckn.**

Hus nr	Husets funktion	Grund	Stomme	Fasad	Färg	Taktäckn.	Byggn. år b, l, u	Anmärkning
I	Boningshus	S	T	SLL	FR	SFP	u ca 1870	Farstu tillbyggd
II	Uthuslänga	S	RV	SB	FR	TP/SP	u ca 1964	
III	Förråd	S	RV	SLL	FR	SP	u ca 1964	
IV	Garage	S	RV	SLL	FR	SP	u ca 1964	
V								
VI								
VII								
VIII								
IX								
X								

Skissplan



I

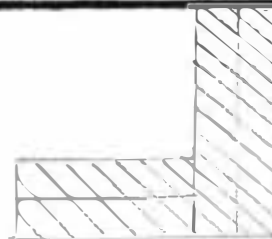

II

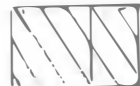

III



IV

Kommun KIL St Kil 830912
 Församling Församling
 Fastighet - Bondestad 1:40 File nr KIL 87
 Gårdens Norra Torpet Karta 11320
 Ad. nr Torp Sign LK
 Uppgiftsläsare Atgarder erfordras
 Anmärkingar Numera fritidsboställe
 stupa
 fasad
 taktekn.

Hus nr	Husets funktion	Grund nr	Stomme	Fasad nr	Färg	Tak-tekn.	Byggn. år b, i, u	Kommentar
I	Boningshus	S	T	SLL	FR	2T	b ca 1870-1880	
II	Uthus	S	RV	SLL	FR	SP		
III								
IV								
V								
VI								
VII								
VIII								
IX								
X								

Storvåldensplan

VÄG

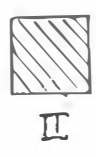
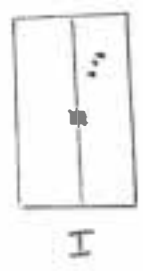

Kommun KIL Kommun St Kil Datum 830912
 Fastighet Bondestad 1:47 File nr KIL 86
 Gårdstyp Östra Fallet Karta 11321
 Anl. art. Jordbruksfastighet Sign. LK
 Uppgiftslösning Åtgärder enföras
 Anmärkningar Numera sommarboställe stomme
 I ursprungsskick fasad
 takteckn.

Hus nr	Husets funktion	Grund nr	Stomme	Fasad nr	Färg	Takteckn.	Byggn. år b, l, u	Kommentar
I	Boningshus	S	T	SLP	FR	1T	ca 1860	
II	Blådugårdslänga	S	RV/T	SB/T	FR	SP		
III								
IV								
V								
VI								
VII								
VIII								
IX								

Situationsplan

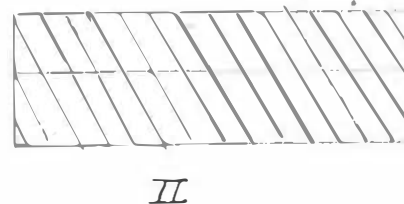
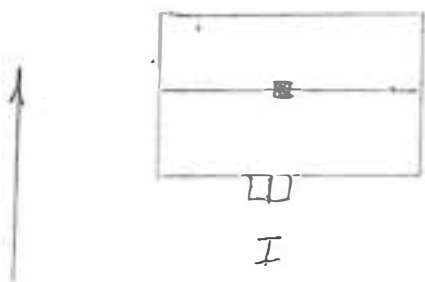

Kommun KIL **Församling** St Kil **Datum** 830912
Fastighet Bondestad 1:74 **File nr** KIL 87
Grund **Karta** 11320
Art. art. Numera sommarboställe **Sign.** LK
Uppgiftsläsare **Åtgärder utföras**
Anteckningar **Stomme**
 **fasad**
 **interiör**

Hus nr	Husets funktion	Grund nr	Stomme	Fasad nr	Färg	Tak-täckn.	Byggn. år b, l, u	Kommentar
I	Boningshus	S	T	SLL	FR	2T	b ca 1890	
II	Uthus	S	KS/RV	KS/SB	FR	SFR		
III	Källare	S	S	S/TORV		TORV		
IV								
V								
VI								
VII								
VIII								
IX								

Stationsplan

VÄG

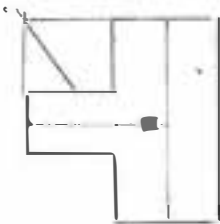

I



III

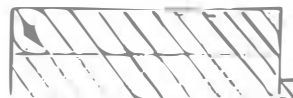

II

Kommun KIL **Förhandling** St Kil **Datum** 830622
Fastighet Bondestad 1:98 **File nr** KIL 25 KIL 53
Grundstamn Nedre Bondestad **Karta** 11311
Anl. art. Skola **Sign.** LK
Uppgiftsläsare Ragnar Lantz **Åtgärder erfordras**
Anteckningar **stomme**
..... **fasad**
..... **taktäckn.**

Hus nr	Husets funktion	Grund mtr	Stomme	Fasad mtr	Färg	Taktäckn.	Byggn. år b, l, u	Kommentar
I	Skola	S	T	SLP	FR	2T	u 1870	
II	Uthus	S	RV	SLL	FR	2T		
III								
IV								
V								
VI								
VII								
VIII								
IX								
X								

Situationsplan

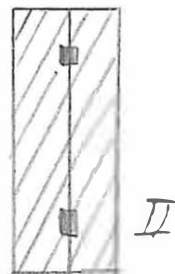
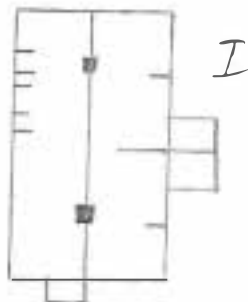

VÄG

Kommun KIL **Församling** St Kil **Datum** 830622
Fastighet Bondestad 1:102 **File nr** KIL 25 KIL 53
Gårdnamn Nedre Bondestad **Karta** 11311
Anl. art. F d jordbruksfastighet **Sign.** Lk
Uppgiftsläsare **Åtgärder** *erfordras*
Anteckningar Välrenoverad fastighet i gamla stilen. Bod **Stomme**
 hitflyttad från Koppom enligt uppg. **fasad**
 **taktäckn.**

Hus nr	Husets funktion	Grund mtr	Stomme	Fasad mtr	Färg	Taktäckn.	Byggn. år b, l, u	Kommentar
I	Boningshus	S	T	SLP	G	2BGT	b ca 1880	
II	Uthus	S	T	T/SLP	R	TP		
III	Bod	P	T	T/SLP	FR	2BGT		
IV								
V								
VI								
VII								
VIII								
IX								
X								

Situationsplan

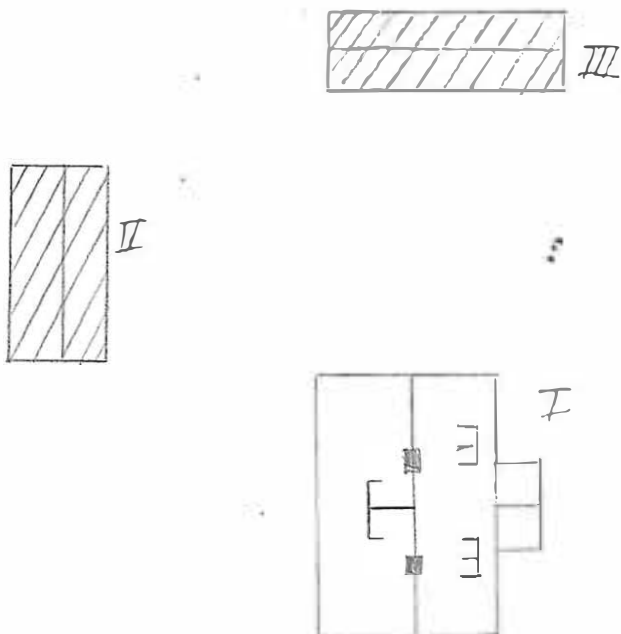

Kommun KIL **Förskoning** St Kil **Datum** 830622
Fastighet Bondestad 1:108 **File nr** KIL 25 KIL 53
Gårdstamm Nedre Bondestad **Karta** 11311
Anl. art. Jordbruksfastighet **Sign.** LK
Uppgiftsläsare Anna Nyman **Åtgärder** erfordras
Anteckningar En mycket gammal och välbevarad ladugårds-
länga. **Stomme**
..... **fasad**
..... **taktäckn.**

Hus nr	Husets funktion	Grund [mtr]	Stomme	Fasad [mtr]	Färg	Taktäckn.	Byggn. år b, l, u	Kommentar
I	Boningshus	S	T	SLL	V	SK	u 1880	I behov av målning
II	Magasin	S	T	T/SLP	FR	TP		
III	Uthuslänga	S	RV	SLL	FR	ET		
IV	Ladugårdslänga	S	S/T	S/T	GR/FR	SP	u 1881	
V								
VI								
VII								
VIII								
IX								
X								

Situationsplan

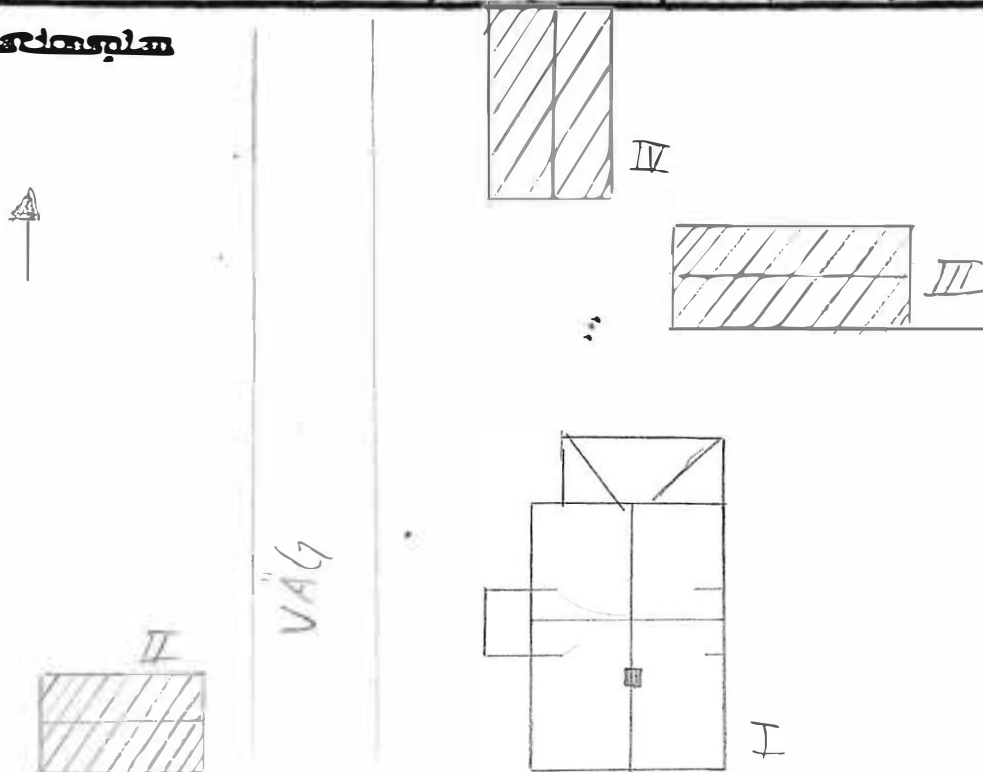

nr KIL **Förhandling** St. Kil **Datum** 830831
zighet Bonserud 1:13 **File nr** KIL 77
system "Där Nôl" **Karta** 11332
ol. art. Jordbruksfastighet **Sign.** LK
Ägare Oskar Bergman **Ägarens adress**
Anteckningar **stomme**
..... **fasad**
..... **tak**

Hus	Husets funktion	Grund	Sto- ms	Fasad	Färg	Tak- täckn.	Byggn. år b, l, u	Kommentar
I	Boningshus	BTG	T	SLL	FR	2T	ca 1700	Renoverad 1940
II	Magasin	S	T	T	FR	2T	-"	Påbyggt garage
III	Ladugårdslänga	S	T/RV	T/SLP SR	FR	SP	1850	Troligen äldre
IV	Garage	PLINT	RV	SB	FR	SP		
V	Bod	PLINT	RV	SLL	FR	SP		
VI								
VII								
VIII								
IX								
X								

Skissplan

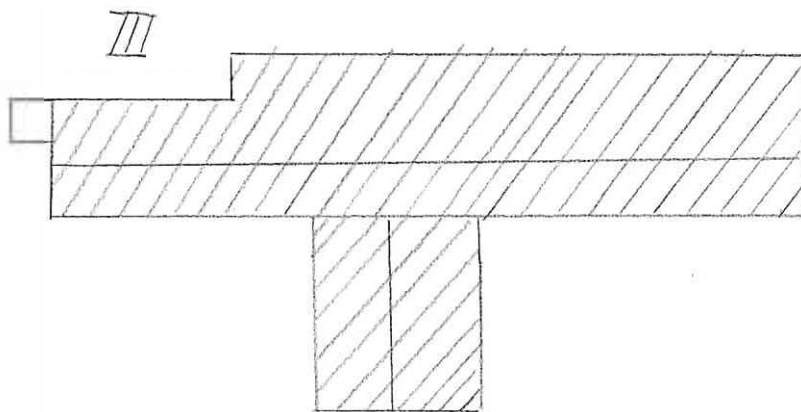
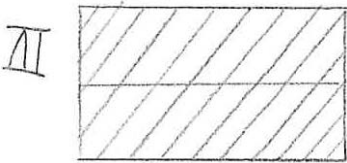
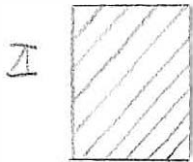
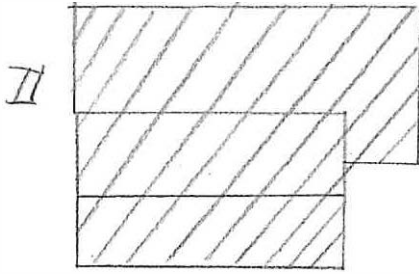
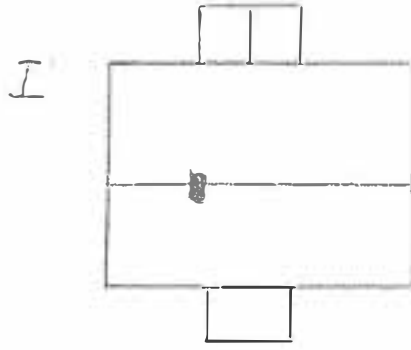

Kommun KIL Församling St. Kil Län 830831
 Fastighet Bonserud 1:17 Filnr KIL 78
~~Grund~~ "Hägne" Karta 11331
 Ad. art. Sommarboställe Sign. LK
~~Uppförsläsna~~ ~~Åtgärder~~ ~~erördras~~
 Anmärkningar Ett gammalt torpställe som blivit tillbyggt ~~Stomme~~
 ~~Fasad~~
 ~~Tak~~ ~~tekn.~~

Hus nr	Husets funktion	Grund	Stomme	Fasad	Färg	Tak- tekn.	Byggn. år b, l, u	Kommentar
I	Boningshus	S	T	SLL	FR	SP	ca 1870	
II	Uthuslänga	S	T/RV	T/SB	FR	SP		
III								
IV								
V								
VI								
VII								
VIII								
IX								
X								

Situationsplan

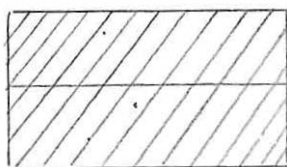

II

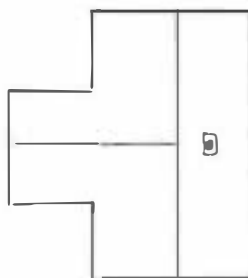

I



Kommun KIL **Förskaling** St. Kil... **Datum** 830831.....
Fastighet Bonserud 1:25 **File nr** KIL 77, 78
Gårdens nr **Karta** 11332
Art. art. Fd jordbruksfastighet **Sign.** LK
Uppförningsår **Åtgärder** utföras
Anteckningar Enligt byggnadsstilen att döma ungefär lika **Stomme**
 gammalt som 1:13 dvs ca 1700 **fasad**
 **utrustning**

Hus nr	Husets funktion	Gård nr	Stomme	Fasad	Färg	Tak-tächn.	Byggn. år	Anteckn.
I	Boningshus	S	T	SLL	FR	2T		
II	Förråd	S	RV	LFS	OF	PA		
III	Lekstuga	S	RV	SLP	BR	2T		
IV								
V								
VI								
VII								
VIII								
IX								
X								

~~Sigtornas plan~~

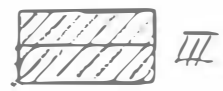
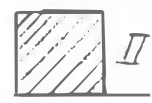
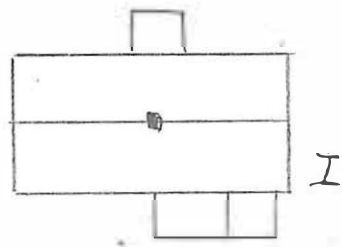

Kommun KIL **Förhandling** St Kil **Datum** 830622
Fastighet N:a Bråten 1:122 **File nr** KIL 25. KIL 54
Gårdstyp N:a Bråten **Karta** 11321
Anl. art. Annan fastighet **Sign** LK
Uppgiftsläsare Gun Blixt **Åtgärder** **erfordras**
Anteckningar Gammalt magasin mycket välbevarad **stomme**
..... **fasad**
..... **tak** **täckn.**

Hus nr	Husets funktion	Grund mtr	Stomme	Fasad mtr	Färg	Tak-täckn.	Byggn. år b, 1, u	Kommentar
I	Boningshus	S	T	SLL	FR	SP	b ca 1890	Tillbyggt senare dato
II	Magasin	S	T	SLL	FR	2T		
III	Stall	S	RV	SB	FR	TP		
IV	Ladugårdslänga	S	TE/RV	TE/SB	FR	SP/2T		
V	Källare	S	S	SB	FR	2T		
VI								
VII								
VIII								
IX								
X								

Situationsplan

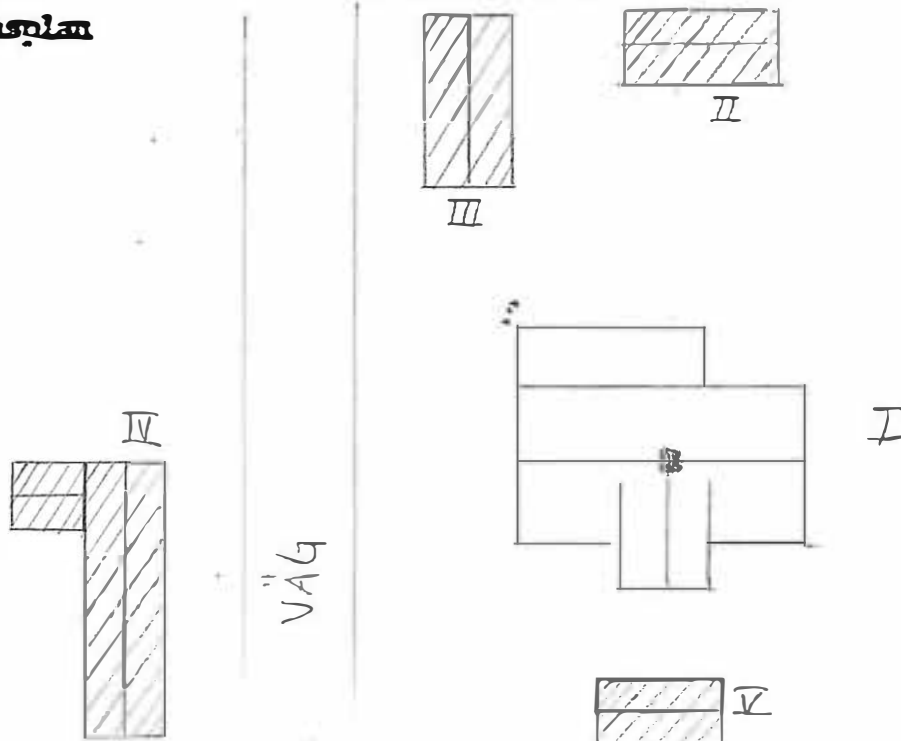

Kommun KIL Församling ST KIL Datum 830607
 Fastighet Dikartorp 1:3 (1:10) Film nr KIL 14 KIL 67
 Gårdsgamm 11302 Karta
 Anl. art. Sign. LK
 Uppgiftslösare Ivar Lindblom Åtgärder erfordras
 Anmärkningar stomme
 fasad
 takteckn.

Hus nr	Husets funktion	Grund mtr	Stomme	Fasad mtr	Färg	Takteckn.	Byggn. år b, l, u	Kommentar
I	Boningshus	KS	P/T	SLL	G	2 KUP BTGT	u 1870	Ombyggd 1927, 1970
II	Garage + förråd	S	TE/RV	SLL	FR	SP	u 1870	Tillbyggd ladugård
III	Bod	S	T	T	FR	ET	1800-talet	Troligen äldre än boningshuset
IV								
V								
VI								
VII								
VIII								
IX								
X								

Situationsplan

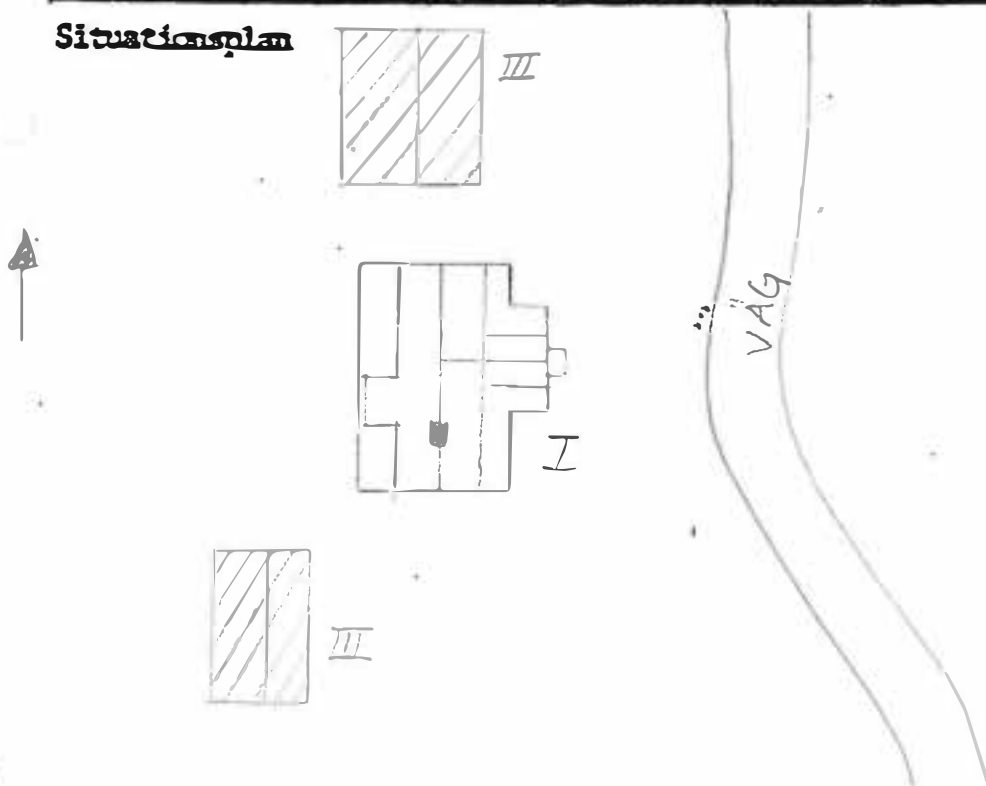

Kommun .. KIL KIL Församling .. ST KIL Datum .. 830 606
 Fastighet .. DIKARETORP 1:5 Film nr .. KIL 12 KIL 60
 Gårdsmätning Karta .. 11301
 Anl. art. Sign. .. L.K.
 Uppgiftslämnare Åtgärder erfordras
 Anmärkningar stomme
 fasad
 taktäckn.

Hus nr	Husets funktion	Grundmtr	Stomme	Fasadmtr	Färg	Taktäckn.	Byggn. år b, l, u	Kommentar
I	F.D BONINGSHUS	S/BTG	T ²	SLL	FR	2T	ca 1930	Numera SOMMARBOSTAD
II	UTHUSLÄNGA	S	RV	SSF	FR	2T		
III								
IV								
V								
VI								
VII								
VIII								
IX								
X								

Situationsplan

VÄG NR 61

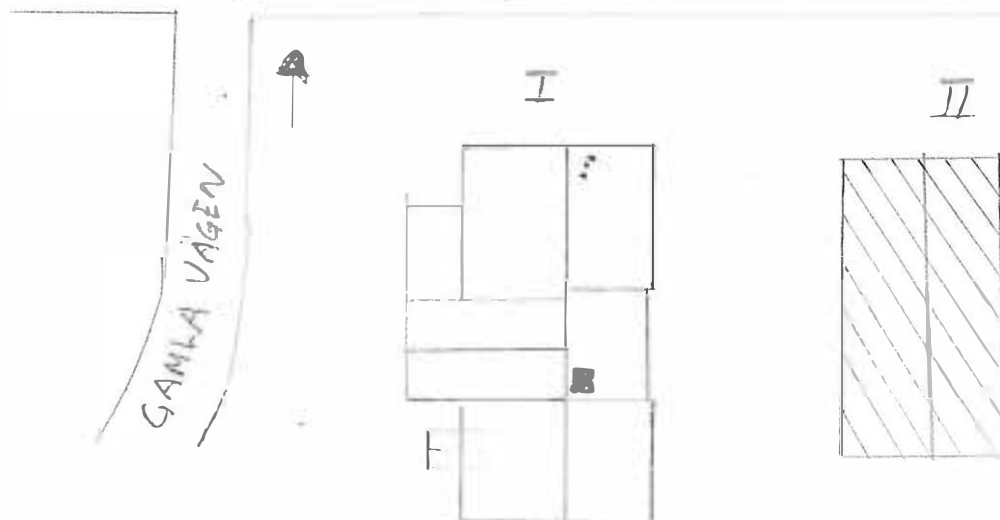

Kommun **KIL** Församling **ST KIL** Datum **830607**
 Fastighet **- Dikartorp 1:7** Pl **1015** Film nr **KIL 14 KIL 67**
 Gårdstyp Karta **11302**
 Anl. art. **Egna hem** Sign. **LK**
 Uppgiftslösare **Grete Bengtsson** Åtgärder **erfordras**
 Anteckningar stomme
 fasad
 taktäckn.

Hus nr	Husets funktion	Grund mtr	Stomme	Fasad mtr	Färg	Taktäckn.	Byggn. år b, l, u	Kommentar
I	Boningshus	KS	P	SLL	FR	2T	u 1941	Renoverad ca 1976
II	Garage	S	RV	SLL	FR	SP		
III								
IV								
V								
VI								
VII								
VIII								
IX								
X								

Situationsplan

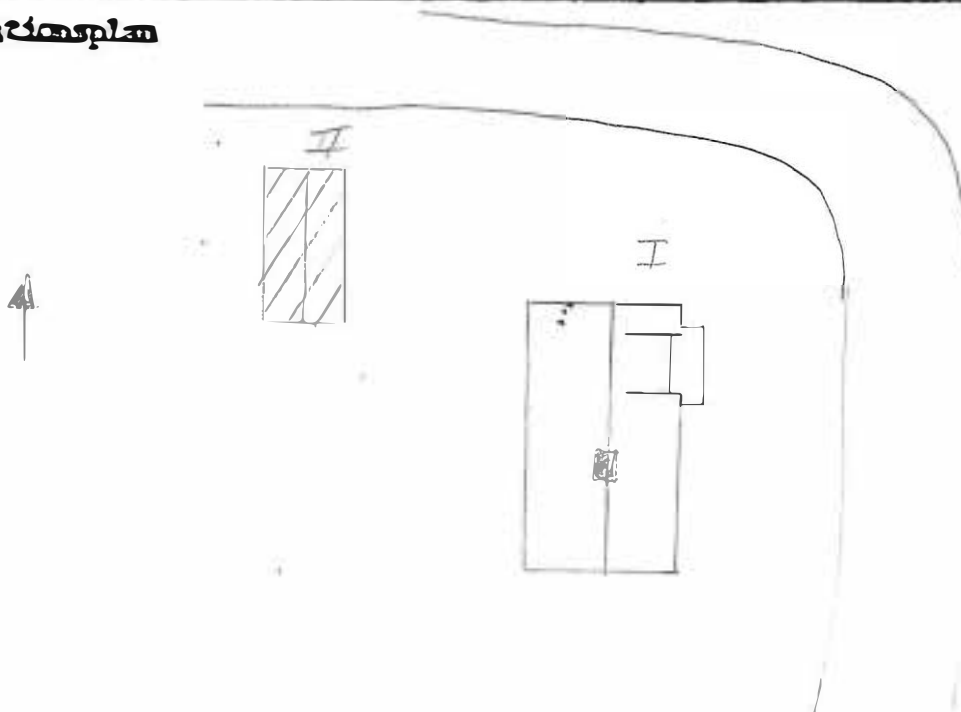

Kommun **KIL** Församling **ST KIL** Datum **830607**
 Fastighet **Dikartorp 1:8** Film nr **KIL 14**
 Gårdstyp Karta **11302**
 Anl. art. **Egna hem** Sign. **LK**
 Uppgiftslösare **Ivar Lindblom** Åtgärder erfordras
 Anteckningar stomme
 fasad
 takteckn.

Hus nr	Husets funktion	Grund mtr	Stomme	Fasad mtr	Färg	Takteckn.	Byggn. år b, l, u	Kommentar
I	Boningshus	KS	P	SLL	G	2T	u 1946	
II								
III								
IV								
V								
VI								
VII								
VIII								
IX								
X								

Situationsplan

