

FÖRKORTNINGAR TILL BYGGNADSBESKRIVNINGARNA

Stommateriel

S	sten
KS	konststen (Ytong, Mexi)
Tg	tegel
T	timmer
Sv	skiftesverk
Rv	resvirke
B	bräder/plank
Btg	betong
SS	sinnersten

Fasadmateriel

SLL	stående locklistpanel
SLP	stående lockpanel
PFv	panel på förvandring
LSP	liggande slät panel
SSP	stående slät panel
LFS	liggande fasspântpanel
SFS	stående fasspântpanel
LPS	liggande pärlspântpanel
SPS	stående pärlspântpanel
StockP	stockpanel
Fjäll	fjällpanel
Stick	stickor
Rapp	rappning/revertering med bruk
Sprit	spritputs
Slät	slätputs
Papp	papp
FT	fasadtegel
Et	Eternit
Pl	plast
Al	aluminium
BT	betongtegel. plattor

Färg och färgtyp

FR Faluröd, röd slamfärg (specialförkortn.) Övriga färger anges med en kombination av två förkortningar, en för kulören och en för färgtypen. Om detaljer av byggnaden har avvikande färg anges detta efter snedstreck i rutan.

Kulör

B	blå
Bg	beige
Br	brun
G	gul
Grå	grå
Gö	grön
Rosa	rosa
R	röd
S	svart
V	vit
X	omålat eller avflagnat

Färgtyp

S	slamfärg
O	oljefärg
I	impregneringsfärg
P	plastfärg

Taktäckning

1T	enkupigt tegel
2T	tvåkupigt tegel
BT	betongtegel
Et	eternit eller liknande materiel
Stick	stickor
Sp	spån
Br	bröder
P	plåt
Torv	torv
H	halm eller strå
Kopp	koppar
Sk	skiffer

Kommun Filipstad..... Församl. Brattfors..... Datum 76-07-02.....
 Fastighet Geijersdal.Hpl..(7:1)..... Film nr F6/F7.....
 Gårdsnamn Karta 11D.2j.....
 Anl. art F.d. hpl. nu öde..... Sign. LW.....
 Uppgiftslämnare Åtgärder erfordras
 Anteckningar Järnvägen trafikeras fortfarande stomme
 (Kil-Hällefors-Ludvika) fasad
 taktäckn. II.VI.....

Hus nr	Husets funktion	Byggmtr	Fasad mtr	Färg	Taktäckn.	Byggn. år	Kommentar
I	Stationshus	B	LSP	OG	SK	ca 1870	2:a vån. f.d. bostad
II	F.d. boningshus	B	LSP	FR	2T	ca 1870	Spisrumsförädd
III	Avtråde	B	SLI	OG	SK	ca 1870	
IV	Ställverk	T/B	-/LSP	OG	2T	ca 1870	Automatiserat
V	Godsmagasin	B	LSP	FR	2T	1870-90	b: By. senare
VI	Källare	S	-	-	Padd	-	
VII							
VIII							
IX							
X							

Planskiss

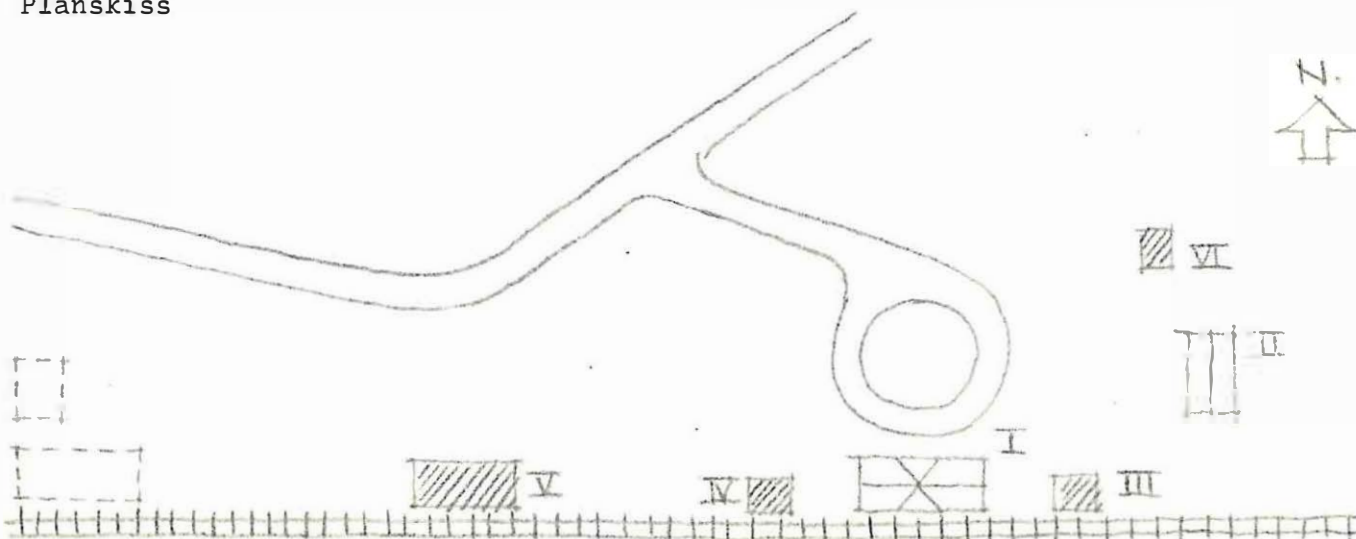

Kommun **Filipstad** Brattfors Datum **76-07-02**
 Fastighet **Gräshöjden 1:3** Film nr **F7**
 Gårdsnamn **Geijersdals gård** Karta **11d 1j**
 Anl. art **Bondgård** Sign. **LW**
 Uppgiftslämnare **Ingen hemma** Åtgärder erfordras
 Anteckningar **Manbyggnaden med brunnen 75/12-FB** stomme **III**
 fasad **I**
 taktäckn. **III**

Hus nr	Husets funktion	Byggmtr	Fasad mtr	Färg	Taktäckn.	Byggn. år	Kommentar
I	Boningshus	T	SLL	FR	2T	1850-1900	Panel delvis borta
II	F.d.ladugård	SS/T	Slat/SLL	-/FR	2T	1850-1900	
III	Magasin	B	-	FR	2T	1850-1900	
IV	Magasin	B	-	FR	Stick	1850-1900	
V	Källare	-	-	-	-	1850-1900	
VI	Lada, magasin	B/T	-	FR	P	1850-1900	På åkermarken
VII							
VIII							
IX							
X							

Planskiss

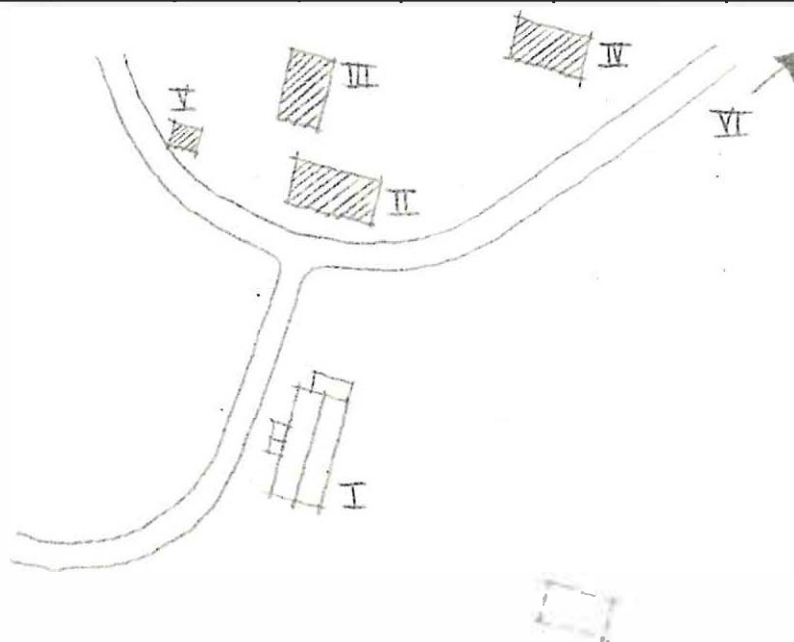

Kommun ... Filipstad Församl. ... Brattfors Datum 30 juni
 Fastighet Hedensskogshyttan 1:5 Film nr F. 2
 Gårdsnamn Dälbo Karta 1192j
 Anl. art f. d. skola, nu bostadsfastighet Sign. EBJ, MS
 Uppgiftslämnare Viveka Erikson, svärdotter till ägaren Åtgärder erfordras
 Anteckningar Skolan innehöll 3 skolsalar och 2 lärarbostäder .. stomme
... skolan lades ned på 1950-talet (troligen) fasad
 taktäckn.

Hus nr	Husets funktion	Byggmtr	Fasad mtr	Färg	Taktäckn.	Byggn. år	Kommentar
I	Boningshus f d skola	B	LFS/ SFS	FR	2T	u 1912	skolsalarna rivna 1968
II	Slöjdhus	B	SLL	FR	2T	u 1912	
III	Vedbod	B	SLL	FR	Et	u 1912	
IV	Avtråde, tvättstuga	B	LFS	FR	2T	u 1912	
V	Garage	B	masonit	OR	masonit	omkr u 1960	
VI	Växthus	glas					
VII							
VIII							
IX							
X							

Planskiss

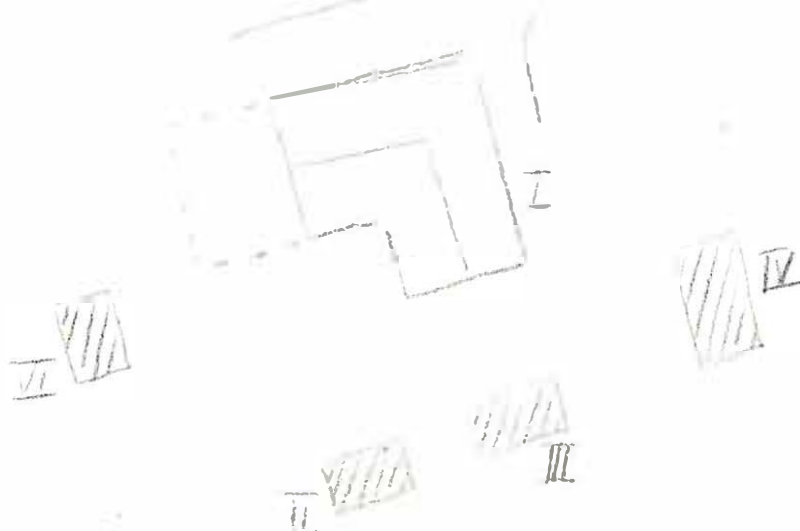

Kommun ... **Filipstad** Församl. **Brattfors** Datum **76-07-05**

Fastighet ... **Hedenskogshyttan 3:3** Film nr ... **F 7**

Gårdsnamn ... **Myren** Karta ... **11 D 1 j**

Anl. art ... **Boningshus f d bondgård** Sign. ... **E-B J**

Uppgiftslämnare ... **Liljan Johansson, fru i huset** Åtgärder erfordras
 Anteckningar stomme
 fasad
 taktäckn.

Hus nr	Husets funktion	Bygg- mtr	Fasad mtr	Färg	Tak- täckn.	Byggn. år	Kommentar
I	Boningshus	B	SLL	FR	2T	u: 1950	Tidigare hus brunnit
II	Bod	T	SLL	FR	2T	u: 1864cc	
III	Ladugård	B/SS	-	FR	P	u: 1914	
IV							
V							
VI							
VII							
VIII							
IX							
X							

Planskiss

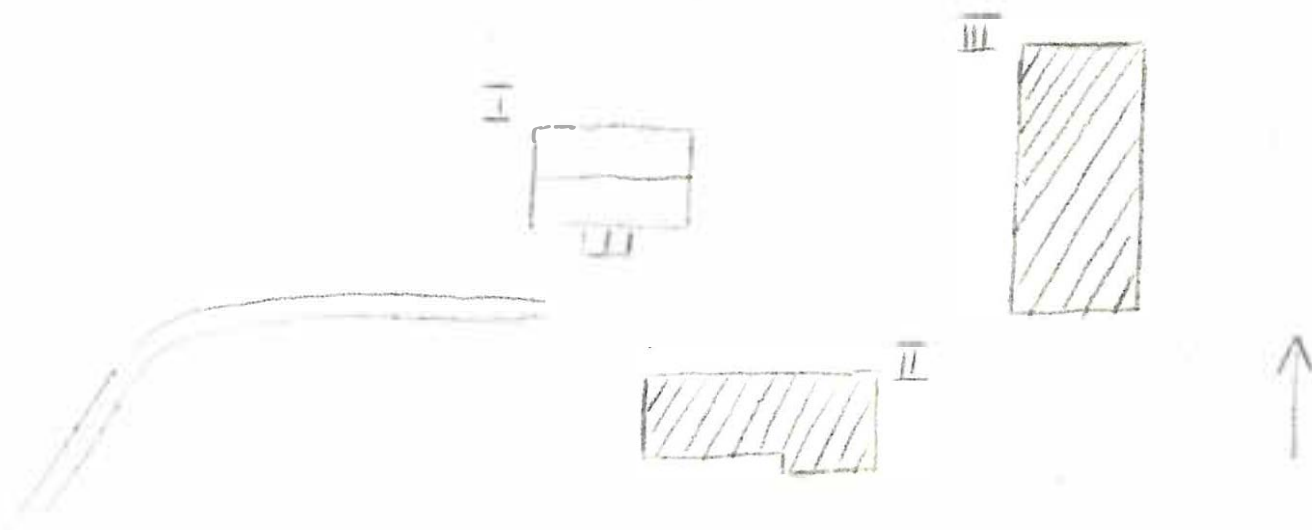

Kommun Filipstad..... Församl Brattfors..... Datum 76.07.02.....
 Fastighet Hedenskogshytton 4:A (A)..... Film nr F.24.....
 Gårdsnamn Häktorpet..... Karta 1:1 F.2.0.....
 Anl. art Sommarbostad..... Sign. AA.....
 Uppgiftslämnare Åtgärder erfordras
 Anteckningar stomme
 fasad
 taktäckn.

Hus nr	Husets funktion	Bygg mtr	Fasad mtr	Färg	Tak-täckn.	Byggn. år	Kommentar
I	Boningshus	B	SLL	FR	2 T	1920-30-t	
II	F.d. ledugård	B	SLL/SSP	FR	2 T	1920-30-t	Nu förråd
III	Garage	B	LSP	FR	Papp	1940-50-t	
IV	Jordkällare	Btg	-	-	-	1920-30-t	
V							
VI							
VII							
VIII							
IX							
X							

Situationsplan

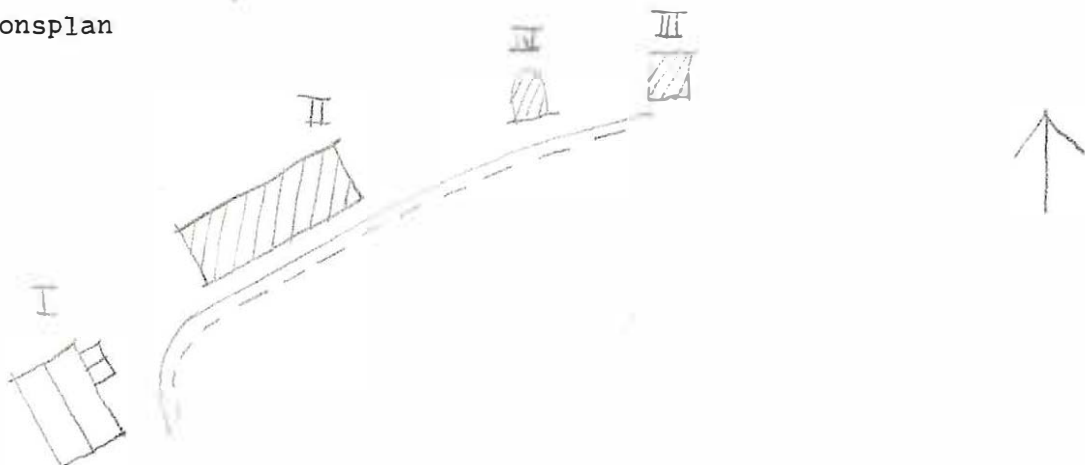

Kommun . Filipstad Forsaml. Brattfors Datum .. 76-07-05

Fastighet . Hedensskogshyttan..4:1..(B) Film nr .. F.35

Gårdsnamn . Lövhöjden... (Övre buset) Karta 11D.2.a

Anl. art .. Fritidshästad. fd. bondgård Sign.

Uppgiftslämnare Åtgärder erfordras

Anteckningar stomme

..... fasad

..... taktäckn. .. III

Hus nr	Husets funktion	Byggmtr	Fasadmtr	Färg	Taktäckn.	Byggn. år	Kommentar
I	Boningshus	B	SLL	FR	2T	1920-t	
II	Vedbod, Bod	B	SLL	FR	2T	1920-t	
III	Ladugård	SS/B	-/SSP	Fr	(Sp)	1920-t	Halvt förfallen
IV							
V							
VI							
VII							
VIII							
IX							
X							

Planskiss

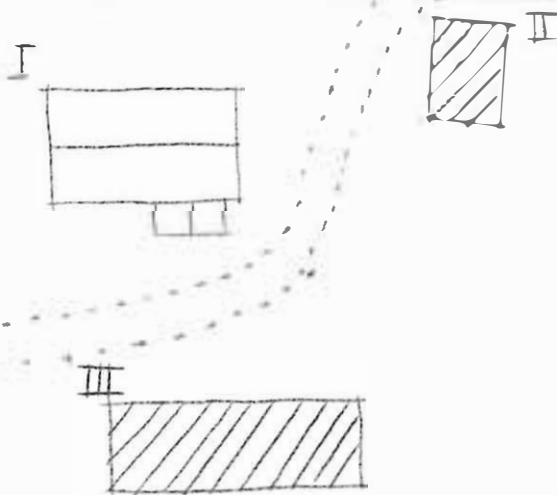

Kommun .Filipstad..... Församl. ..Brattfors..... Datum 76-07-05.....
 Fastighet .Hedenskogshyttan 4:1.....(G)..... Film nr .F.36.....
 Gårdsnamn .Lövhöjden.....(Nedra huset)..... Karta .11E.2a.....
 Anl. art .Fritidsbostad...fd. bondgård..... Sign.
 Uppgiftslämnare Åtgärder erfordras
 Anteckningar stomme
 fasad
 taktäckn.

Hus nr	Husets funktion	Bygg- mtr	Fasad mtr	Färg	Tak- täckn.	Byggn. år	Kommentar
II	Boningshus	B/T	SLL	FR	SK	b 1880-1920	Ny skorsten
II	Fåhus/Vagnslider	R/T	GSP/SLP	FR	2T	b 1850-1900	Möjl. äldre
III	Vedbod	B/T	SLP/-	FR	2T	b 1850-1900	Möjl. äldre
IV	Förvaringsbod, Garage	R	GSP	FR	spån	b 1920-1940	
V	Nedrasad lada						
VI							
VII							
VIII							
IX							
X							

Planskiss

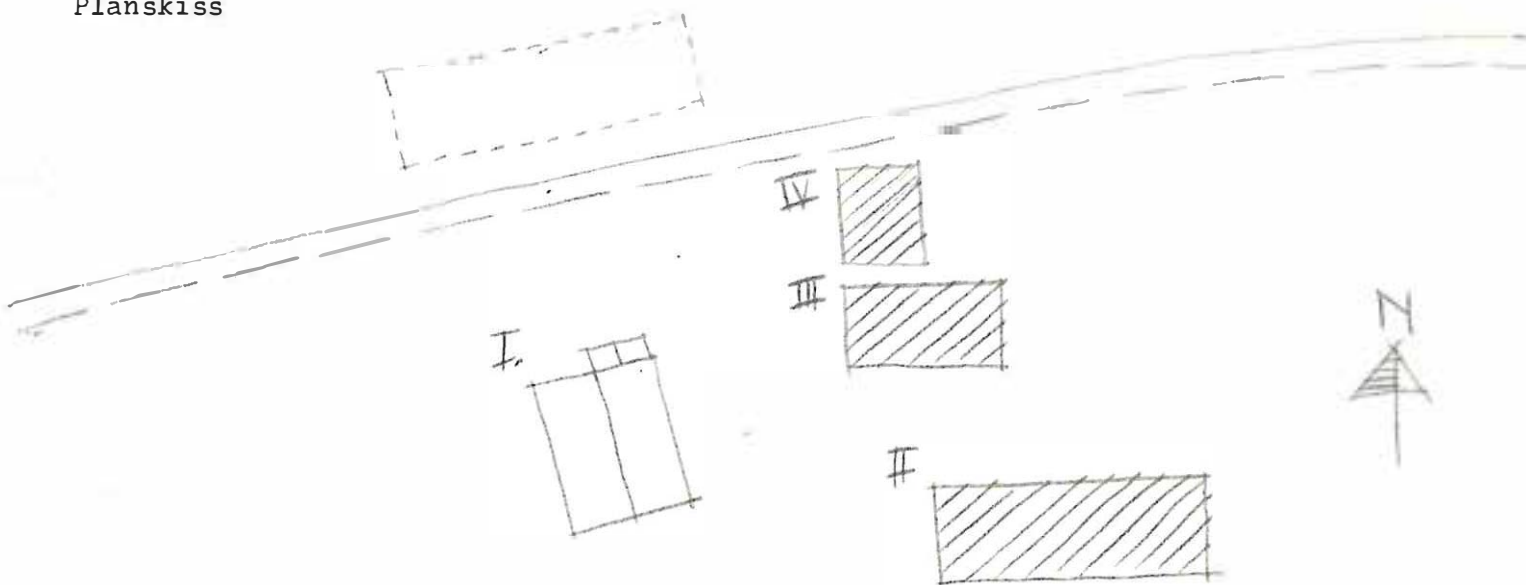

BYGGNAD SINVENTERING 1976

S-län

Kommun **Filipstad** Försembl. **Brattfors** Datum **76-07-05**
 Fastighet **Hedenskogshyttan 4:1 (D)** Film nr **F36**
 Gårdsnamn **Kürret** Karta **11E 2a**
 Anl. art **Fritidsbostad fd bondgård** Sign. **AA**
 Uppgiftslämnare Åtgärder erfordras
 Anteckningar stomme
 fasad
 taktäckn. **I**

Hus nr	Husets funktion	Bygg- mtr	Fasad mtr	Färg	Tak- täckn.	Byggn. år	Kommentar
I	Boningshus	B	SLL	FR	2T	u 1890-t	b 1920-t
II	Ladugård	B/SS	SSP/Slåt	FR	p	1920-t	
III	Vedbod	B	SLL	FR	2T	1920-t	
IV							
V							
VI							
VII							
VIII							
IX							
X							

Planskiss

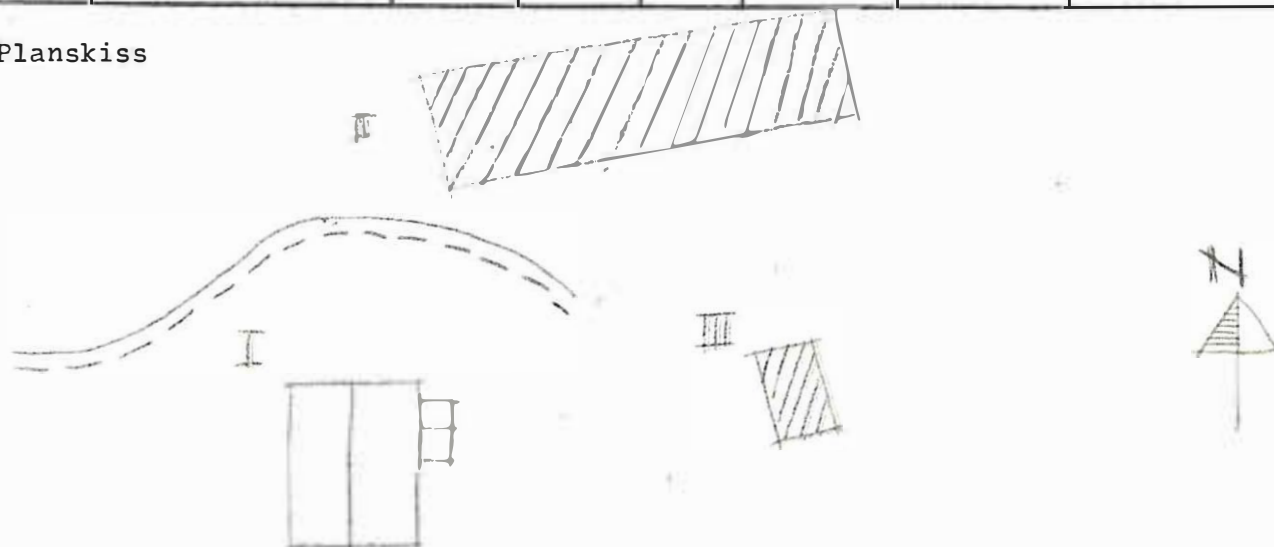

Kommun **Filipstad**..... Församl. **Brattfors**..... Datum **76-07-05**.....
 Fastighet **Hedensskogshytan 4:1 (E)**..... Film nr **F 36**.....
 Gårdsnamn **Nybacka**..... Karta **11E 2a**.....
 Anl. art **Fritidsbostad fd bondgård**..... Sign. **AA**.....
 Uppgiftslämnare Åtgärder erfordras
 Anteckningar stomme
 fasad
 taktäckn.

Hus nr	Husets funktion	Bygg- mtr	Fasad mtr	Färg	Tak- täckn.	Byggn. år	Kommentar
I	Boningshus	B	SLL	FR	2T	920-t	renoverad kring 1950. Ny skorsten
II	Fähus	B/T	SLL/SSP	FR	2T	800-1850	Vedtök under teglet. Näver
III	Ladugård	B/Tg	SSP/S1ä	FR	2T	920-t	
IV							
V							
VI							
VII							
VIII							
IX							
X							

Planskiss

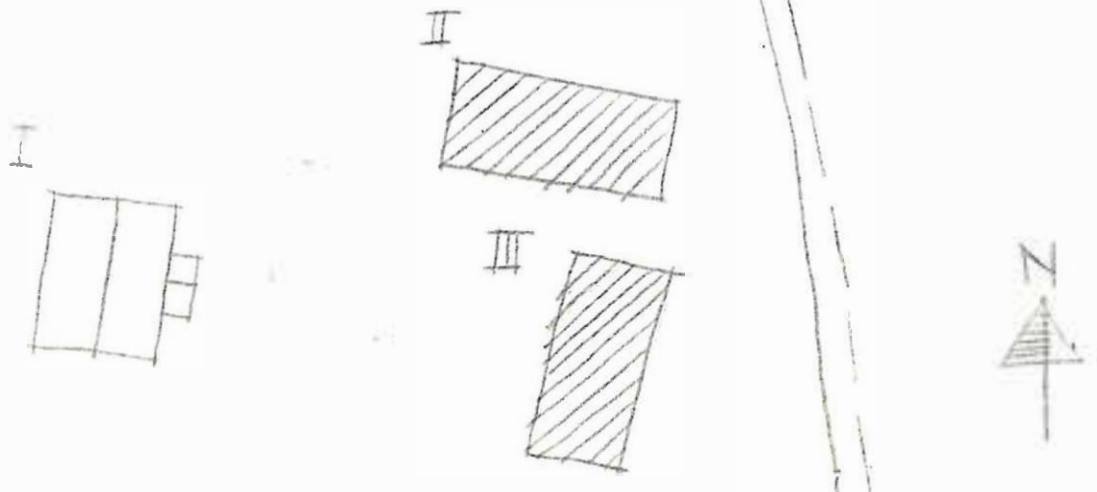

Kommun **Filipstad**..... Församl. **Brattfors**..... Datum **76-07-05**.....
 Fastighet **Hedensskogshyttan 4:1 F**..... Film nr **F 37**.....
 Gårdsnamn **Skaterud**..... Karta **11E 2a**.....
 Anl. art **Fritidsbostad f.d. bondgård**..... Sign.
 Uppgiftslämnare **Åke Swenberg, Grans**..... Åtgärder erfordras
 Anteckningar stomme
 fasad
 taktäckn.

Hus nr	Husets funktion	Byggmtr	Fasad mtr	Färg	Taktäckn.	Byggn. år	Kommentar
I	Boningshus	T	SLL	FR	2T	u 1700 t	b Huset renoverat i början av 1900 t.
II	Ladugård	Ta/T/B	-/SLL/ESP	FR	2T	1880-1930	Byggt i omgångar
III	Lekstuga	B	SLL	FR	Papp	1950-70-t	
IV	Jordkällare	(B)	-	-	Et	1900-1930 t	
V							
VI							
VII							
VIII							
IX							
X							

Planskiss

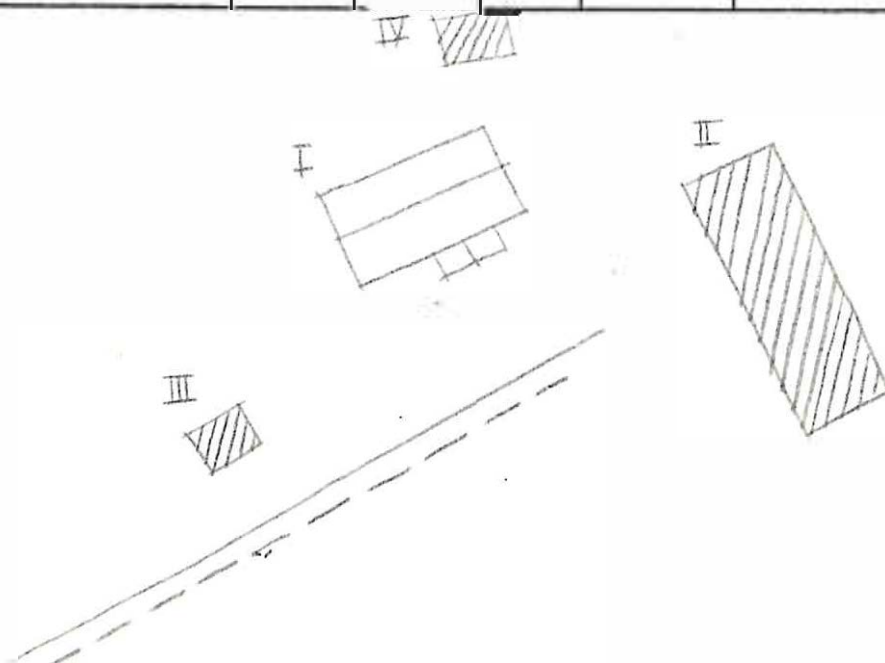

Kommun FILIPSTAD Församl BRATTFORS Datum 76-07-02
 Fastighet HIDENSKOVS MARK 2:3 Film nr F. 23
 Gårdsmann BENGTSTORP Karta 11 E 2a
 Anl. art BONDGÅRD Sign. LJ
 Uppgiftslämnare GUSTAV RIENS, ÄGARE Åtgärder erfordras
 Anteckningar stomme
 fasad
 taktäckn.

Hus nr	Husets funktion	Bygg mtr	Fasad mtr	Färg	Tak-täckn.	Byggn. år	Kommentar
I	BONINGSHUS	T	SL.L	FR	P Grå	1870-t	Stommen från 1700-talet. Ombyggt senast 1978. Litteratur: svenska gods och gårdar 1945
II	LADUGÅRD	Tg/B	delvis puts	-	2 T/P Stick	1920-t	
III	UTHUS	B	-	X	P	1968	
IV	" , VEDBOD	B	-	X	P	1960-t	
V	JORDKÄLLARE	KS	-	X	2 T	1950-t	
VI							
VII							
VIII							
IX							
X							

Situationsplan

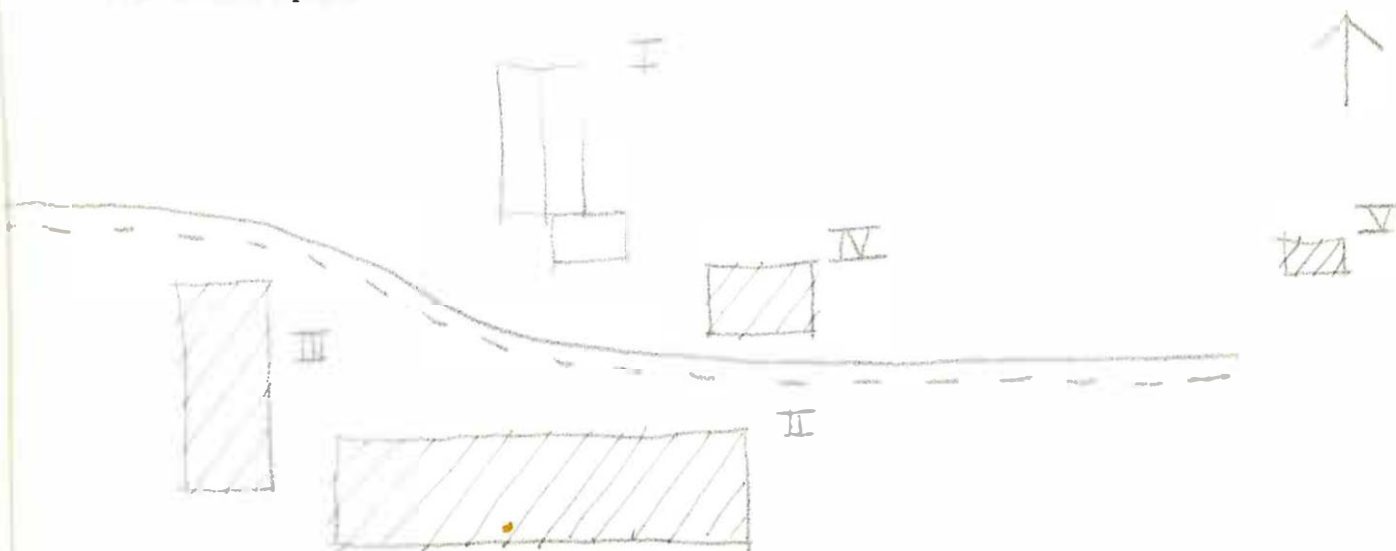

Kommun FILIPSTAD Församl ERATTFORS Datum 76-07-02

Fastighet HEDESKOGSMARK 2:5 Film nr F 24

Gårdsmamn SOFIELUND Karta 11 E 2a

Anl. art BOSTADSFÄSTIGHET/SOMARBOSTAD Sign. LJ

Uppgiftslämnare SÖREN STENRETH Åtgärder erfordras
 Anteckningar stomme
 fasad
 taktäckn.

Hus nr	Husets funktion	Bygg mtr	Fasad mtr	Färg	Tak-täckn.	Byggn. år	Kommentar
I	Boningshus	B	LSP	OG	2 T	u 1926	
II	Uthus	B	-	FR	Papp	b 1925-50	
III	Jordkällare	KS	-	-	-	b 1925-50	
IV							
V							
VI							
VII							
VIII							
IX							
X							

Situationsplan

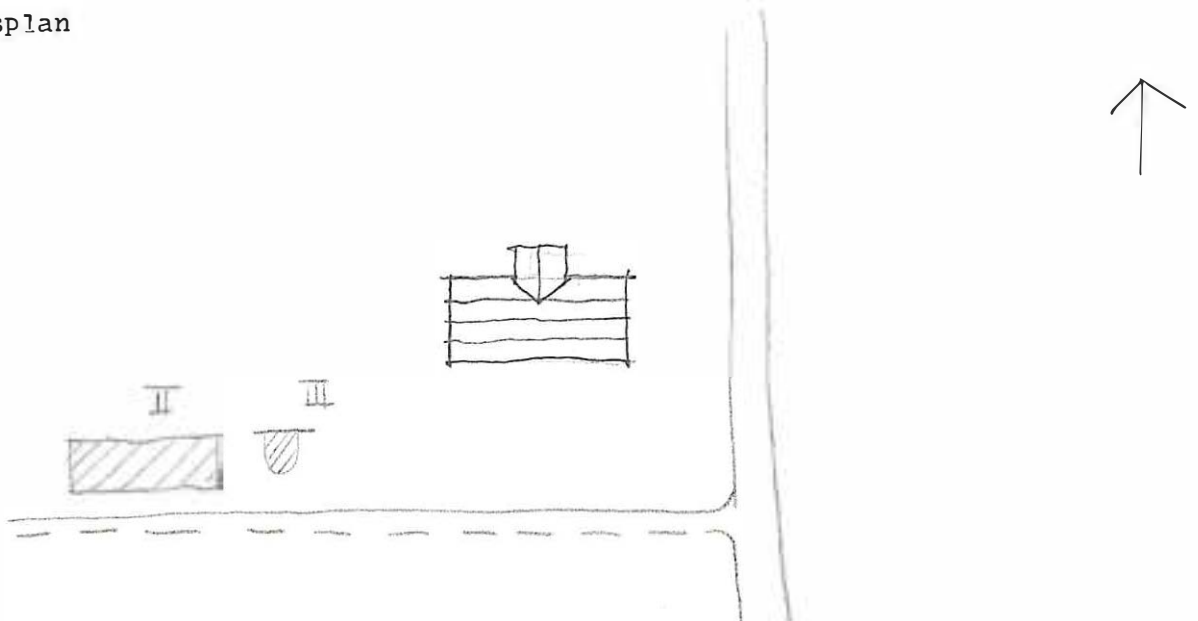

Kommun .. Philipstad Församl .. Brattfors Datum 76-07-02

Fastighet Hedenskogsmark 2:7 Film nr F 34

Gårdsmann Bengtstorp Karta 11 B 2 a

Anl. art Jordbruksfastighet Sign. AA

Uppgiftslämnare Svenska gods och gårdar (1946) Åtgärder erfordras
stomme
fasad I
taktäckn.

Hus nr	Husets funktion	Bygg mtr	Fasad mtr	Färg	Tak-täckn.	Byggn. år	Kommentar
I	Boningshus	B	SLH/LSP	FR	2 T	u 1920	
II	Förråd	KS	-	-	ET	u 1960	
III	Ladugård	B/Tg	SSP/Slät	FR/X	ET	u 1920	
IV	Vedbod, förråd, loge	B/Tg	ESP/Slät	FR/X	P	u 1920	
V							
VI							
VII							
VIII							
IX							
X							

Situationsplan

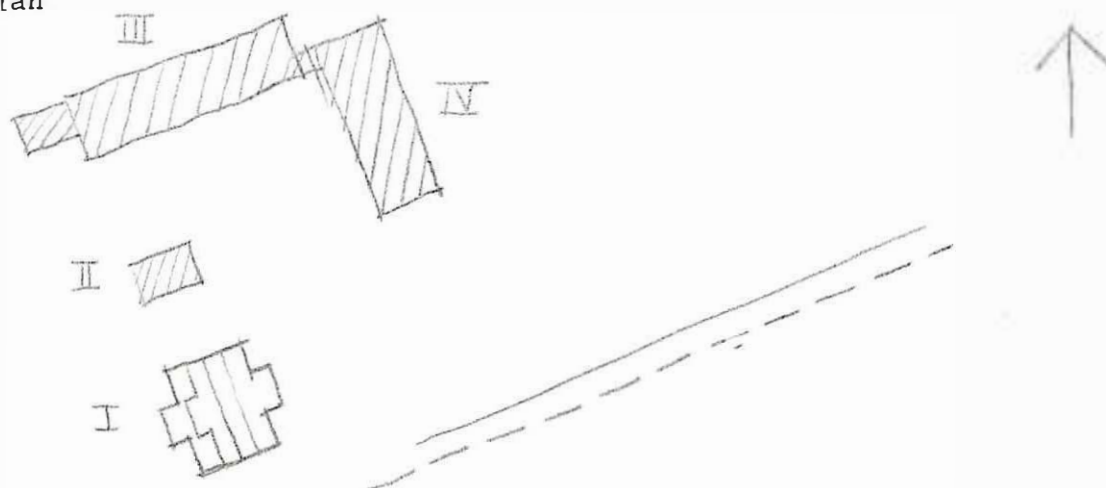

Kommun ... FILIPSTAD ... Församl ... BRATTFORS ... Datum ... 76-07-02 ...
 Fastighet ... VIDENSKOESMARK 2:8 samt 2:9 ... Film nr ... F 23 ...
 Gårdsmamn ... ROSENLUND ... Karta ... 11 E 2a ...
 Anl. art ... D STADSFÄSTIGHET ... Sign. ... LJ ...
 Uppgiftslämnare ... HILDIRG JÄNSSON, 7 GÅRE ... Åtgärder erfordras
 Anteckningar ... BONINGSHUSET HAR VARIT POSTSTATION - BRATTFORS- stomme ...
 ... HYTTAN FRÅN 1950 - 1967 ... fasad ...
 ... taktäckn. ...

Hus nr	Husets funktion	Bygg mtr	Fasad mtr	Färg	Tak-täckn.	Byggn. år	Kommentar
I	Boningshus	B	LSP	FR	2 T	u 1924-25	
II	Bod	T	-	X	2 T	u 1955	Gammal! Flyttad från Finnhöjden
III	Lekstuga	B	-	FR	Papp	u 1955	
IV	Ladugård	B/KS	-	FR	P	u 1925	
V	Husvagnsgarage	B	-	FR	P	u 1965-70	Tillfälligt
VI	Torvhus	B	-	FR	P	u 1960	
VII							
VIII							
IX							
X							

Situationsplan

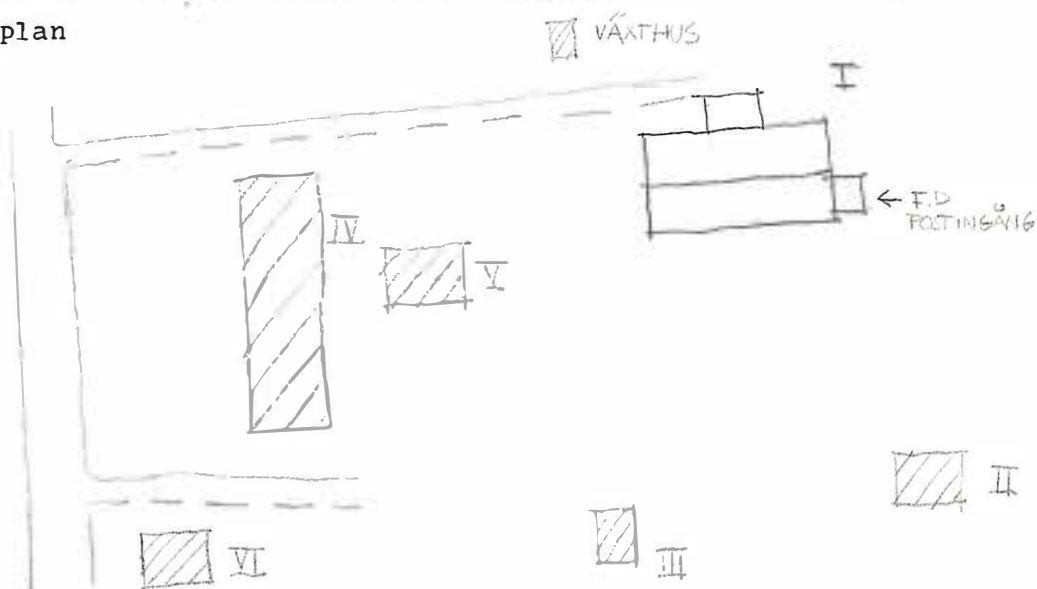

Kommun Filipstad Församl Brattfors Datum 76.07.02
 Fastighet Hedensskogsmark 2:10 Film nr F.35
 Gårdsmann Karta 11.E.2.a
 Anl. art Bostadsfastighet Sign. AA
 Uppgiftslämnare Hilding Jönsson, gränne Åtgärder erfordras
 Anteckningar stomme
 fasad
 taktäckn.

Hus nr	Husets funktion	Bygg mtr	Fasad mtr	Färg	Tak-täckn.	Byggn. år	Kommentar
I	Böningshus	B	SLL	FR	2 T	ca 1930	
II	Vedbod	B	SSP	FR	Pcpp	ca 1930	
III	Vedbod	B	SSP	X	Papp	ca 1930	
IV	Förrådsbod	B	Fjäll	X	Papp	1960-t	
V	F.d. höns hus	B	SSP	FR	Papp	ca 1930	
VI							
VII							
VIII							
IX							
X							

Situationsplan

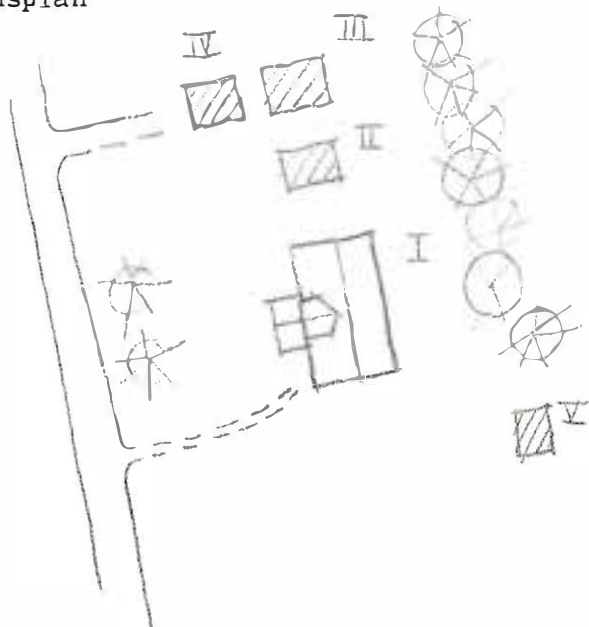

Kommun Tilipstad..... Församl Erättnors..... Datum 76-07-02.....
 Fastighet Hedensskogsmark 2:11..... Film nr F. 34.....
 Gårdsmann Karta 11 E 2 a.....
 Anl. art Fd, Jordbruksfastighet..... Sign. AA.....
 Uppgiftslännare Gustav Reinas, granne..... Åtgärder erfordras
 Anteckningar Huset står öde, sedan en kortare tid...... stomme
 fasad I.....
 taktäckn. I.....

Hus nr	Husets funktion	Bygg mtr	Fasad mtr	Färg	Tak-täckn.	Byggn. år	Kommentar
I	Boningshus	B/T	SLL	FR	2 T	1750 ¹ -1800	Huset om och tillbyggd ca 1900
II	Jordkällare	Tg/S	-	-	Stick	1800 ^b -1850	
III	Förråd, avträde	B/T	SSP/SLP	FR	P	1800 ^b -1850	Om och tillbyggt på 1900-talet
IV							
V							
VI							
VII							
VIII							
IX							
X							

Situationsplan

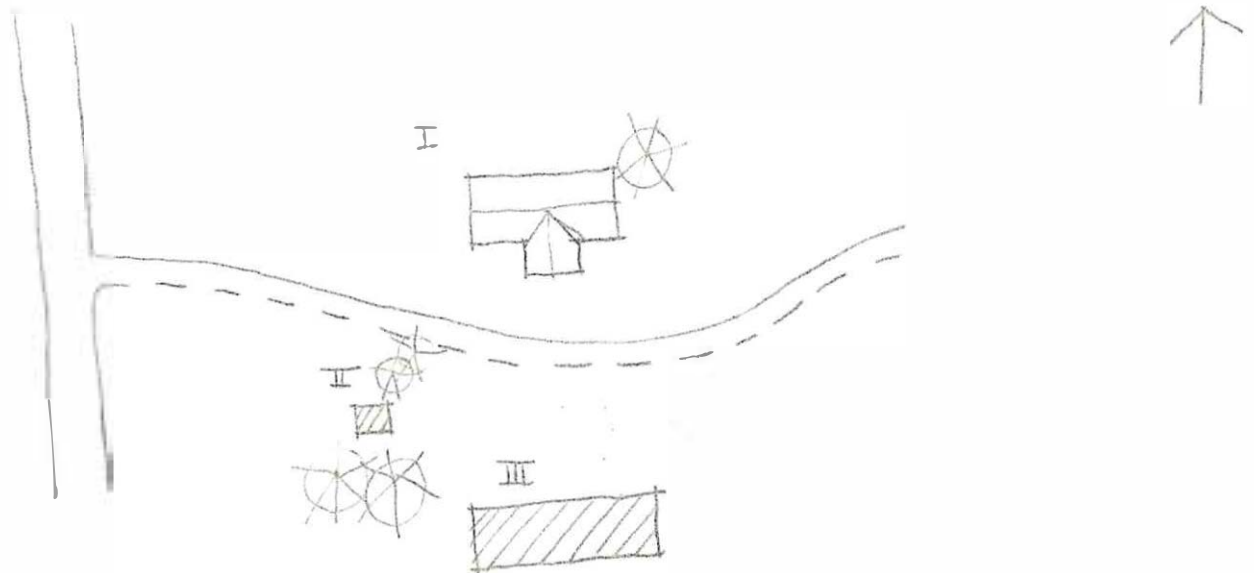

Kommun ... **Filipstad** Församl. ... **Brattfors** Datum **76-07-02**

Fastighet ... **Hedenskoemark 5:8** Film nr **F.15**

Gårdsnamn ... **Björkåsen** Karta **11 d. 2. j.**

Anl. art ... **Bondgård** Sign. **E-B.J.**

Uppgiftslämnare **Evert Tångring, ägare sedan 1934, Tidigare** ... Åtgärder erfordras
stomme

Anteckningar **Tidigare ägare Uddeholm** fasad **I.II**

..... taktäckn.

Hus nr	Husets funktion	Bygg- mtr	Fasad mtr	Färg	Tak- täckn.	Byggn. år	Kommentar
I	Boningshus	I	SLP/SL	FR	2T	b: 1850-1900	
II	Magasin, bod	B	SLL	FR	2T	u: 1930-40	Påbyggt svalgångshus
III	Stall	B	SSP	FR	P	U: 1939	
IV	Ladugård, loge	T/SS/B	-	FR	P	u: 1880-1955	Tillbyggt efterhand
V	Bod, källare	B	SSP	FR	P	u: 1935-40	
VI							
VII							
VIII							
IX							
X							

Planskiss

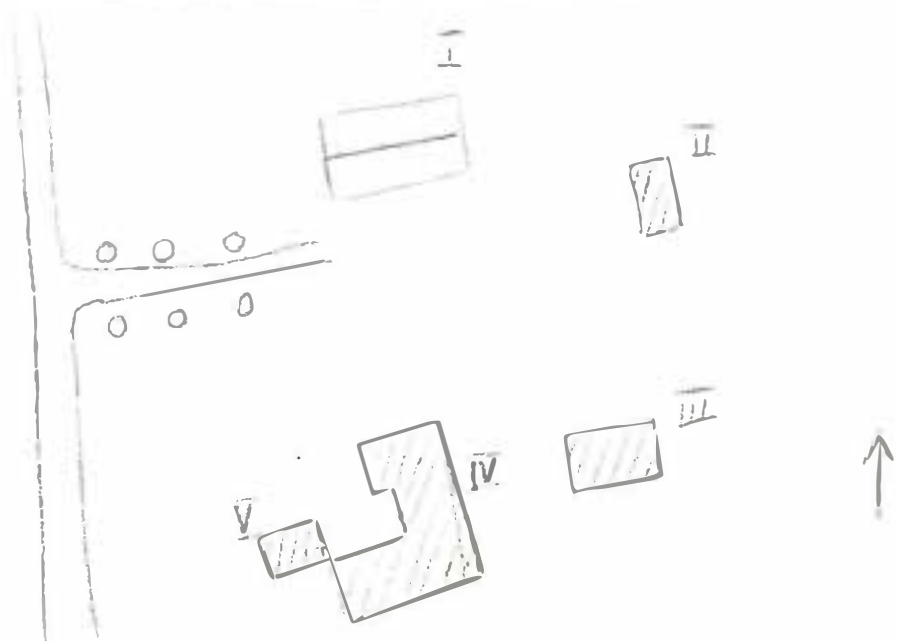

Kommun **Filipstad** Församl. **Brattfors** Datum **30 juni**

Fastighet **Hedenskogmark 5:10** Film nr **F 3**

Gårdsnamn **Åsdalen** Karta **11 D 2 j**

Anl. art **fd bolagstorp, sedan bondgård, nu bostadsfastighet** Sign. **EBJ, MS**

Uppgiftslämnare **Lars-Olov Eriksson, ägaren sedan 6 år** Åtgärder erfordras

Anteckningar **Här har tidigare varit skola i övervåningen. -** stomme

Gården avstyckad från Uddeholms ägor 1939 fasad

..... taktäckn.

Hus nr	Husets funktion	Byggmtr	Fasad mtr	Färg	Taktäckn.	Byggn. år	Kommentar
I	Boningshus	T	SLP/ SLL	FR	BT	u: troligen 1700-tal	Ombyggt slut senare
II	Ladugård	T/B/Tg	SLP/ slät	FR/SV	P/Et	u: 1900-t början	Tillbyggt på 1930-t o 1950-talet
III							
IV							
V							
VI							
VII							
VIII							
IX							
X							

Planskiss

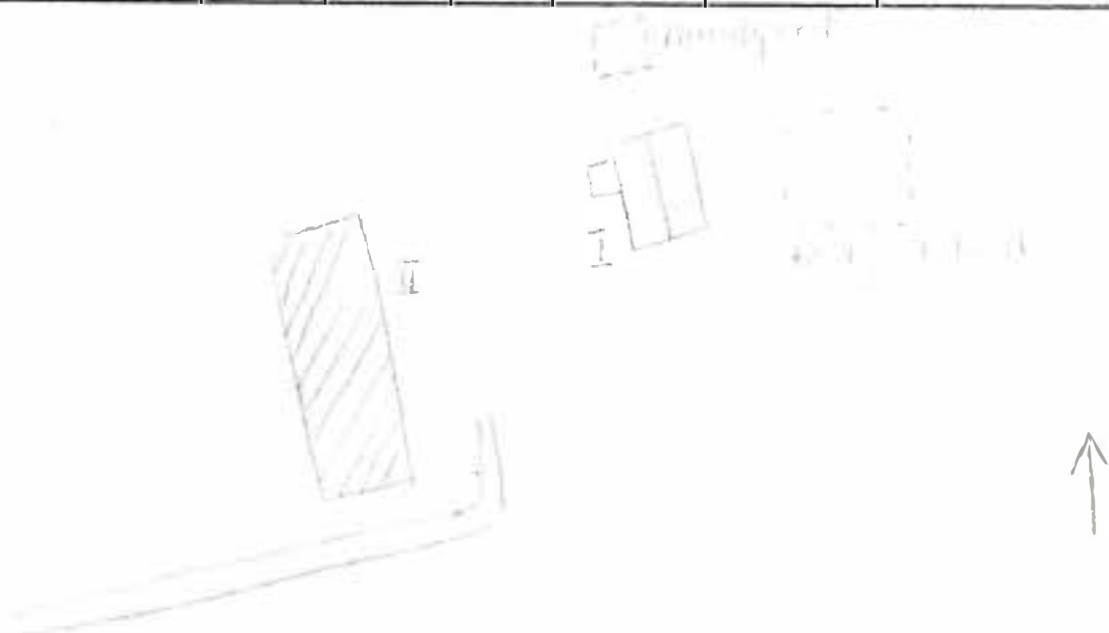

Kommun .. Filipstad Församl. ... Brattfors Datum 76-07-02

Fastighet .. Hedensskogmark 5:13 Film nr F.15

Gårdsnamn .. Linna el. Lindan Karta 11.d.2.j

Anl. art .. Bostadsfastighet Sign. E-B.J

Uppgiftslämnare .. Greta Svenningsson, ägare sedan 5 år Åtgärder erfordras

Anteckningar Mejeri på platsen till 1940-t. Tidigare ägare stomme

..... Uddeholm fasad II

..... taktäckn.

Hus nr	Husets funktion	Byggmtr	Fasad mtr	Färg	Taktäckn.	Byggn. år	Kommentar
I	Boningshus	T	SLI	ER	2T	U: 1930-40	
II	Vedbod	B	SLI	ER	P	U: 1930-40	
III	Lekstuga	B	Masonit	PR	Papp	U: 1960	
IV	Växthus	glas/B	-	-	P1		
V							
VI							
VII							
VIII							
IX							
X							

Planskiss

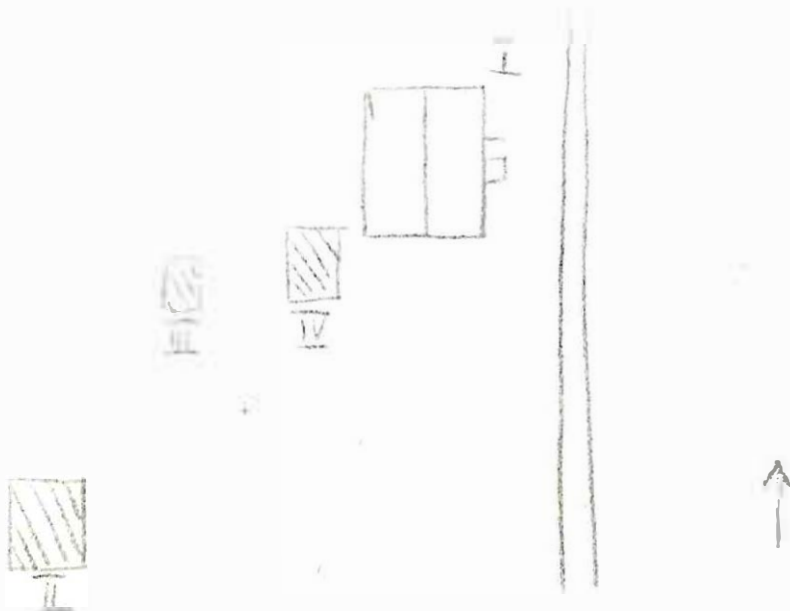

Kommun ... **Filipstad** Församl. **Brattfors** Datum **76-07-02**
 Fastighet **Hedskogmark 5:14** Film nr **F.15**
 Gårdsnamn **Dalbotorp** Karta **11. d. 2. j.**
 Anl. art **Rostadsfastighet** Sign. **E-B. J.**
 Uppgiftslämnare **Edkvist, Ågare sedan 1971** Åtgärder erfordras
 Anteckningar **1968 revs ladugården, f. d. stor bondgård** stomme
 fasad **I. II. III**
 taktäckn. **I. II**

Hus nr	Husets funktion	Byggmtr	Fasad mtr	Färg	Taktäckn.	Byggn. år	Kommentar
I	Boninashus	T	SLL	FR	2T	b: 1850-1900	
II	Bod, småföhus	B	SLP	FR	Papp	b: 1850-1900	
III	Småföhus	B	SLL	FR	P	b: 1900-25	f d tvättstuga
IV	Garage	B	P/papp	X	P	b: 1950	
V							
VI							
VII							
VIII							
IX							
X							

Planskiss



Kommun .. FILIPSTAD Församl .. ~~BRATTFORS~~ BRATTFORS .. Datum 76-07-02 ..
 Fastighet HEDENSKOOSTRÄNK 18:1 Film nr F.24
 Gårdsmann HISSIÖNSMUSET Karta 11 E 2a
 Anl. art HISSIÖNSKYRKA Sign. AA
 Uppgiftslämnare (GERDA SÖDER) Åtgärder erfordras
 Anteckningar stomme
 fasad
 taktäckn.

Hus nr	Husets funktion	Bygg mtr	Fasad mtr	Färg	Tak-täckn.	Byggn. år	Kommentar
I	Samlingslokal	II	300	FR	2 T	1900-10	
II	Förråd, vedbod mm	II	350	FR	1	1900-10	
III							
IV							
V							
VI							
VII							
VIII							
IX							
X							

Situationsplan

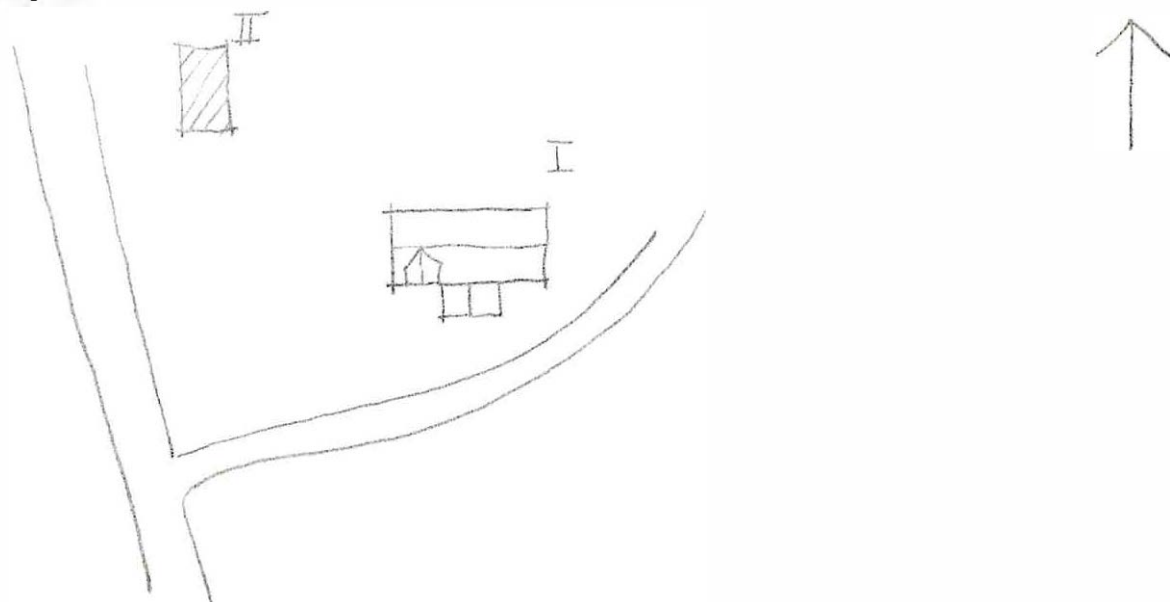

Kommun FILIPSTAD Församl BRATTFORS Datum 76-07-02
 Fastighet HEDENSKOGSMARK 19:1 Film nr F. 34/23
 Gårdsmann Karta 11 E 2a
 Anl. art Postadsfastighet Sign. LJ
 Uppgiftslämnare GERDA SÖDER, EGARE Åtgärder erfordras
 Anteckningar stomme
 fasad
 taktäckn.

Hus nr	Husets funktion	Bygg mtr	Fasad mtr	Färg	Tak-täckn.	Byggn. år	Kommentar
I	Boningshus	B	LSP	OG	KS R	u 1927	F d Konsum till 11 jan 1964
II	Garage/uthus	B	-	FR	Plåt	u 1927-40	
III	Veduppbyg						Presenning
IV							
V							
VI							
VII							
VIII							
IX							
X							

Situationsplan

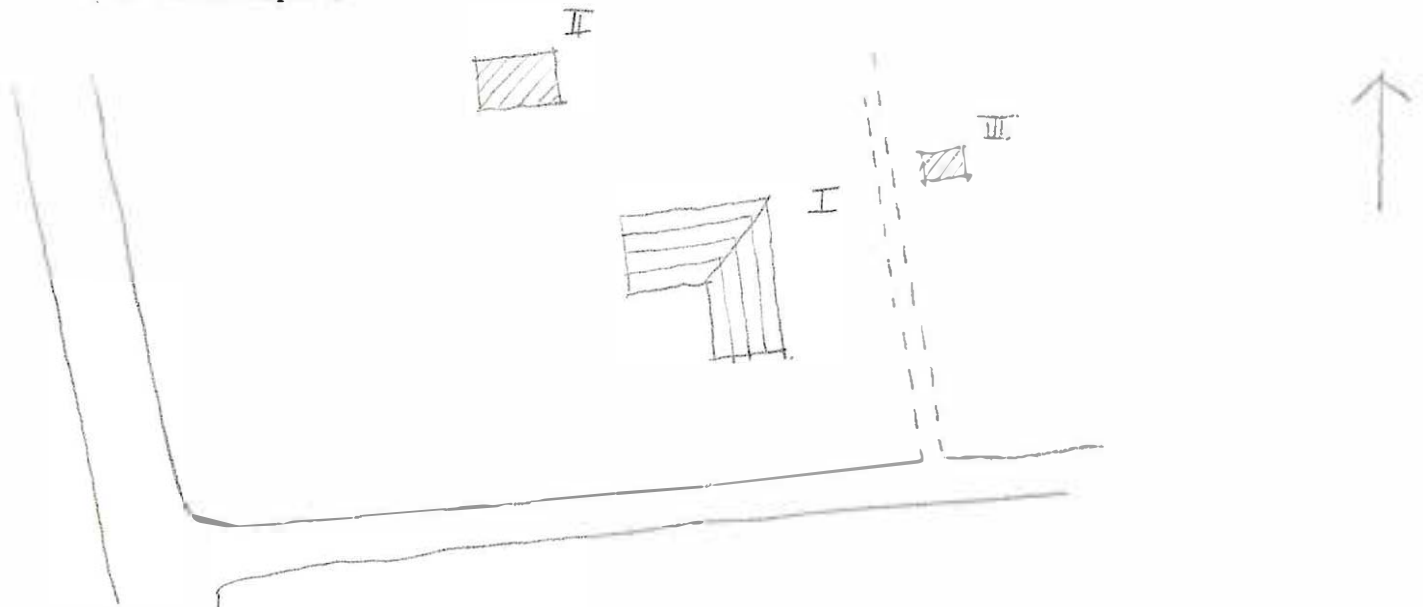

Kommun Filipstad..... Församl. Brattfors..... Datum 6/7-76.....
 Fastighet Kyrkogården 1:1..... Film nr F. 10.....
 Gårdsnamn Brattfors kyrka..... Karta 11.D.3.J.....
 Anl. art Kyrka..... Sign. EBJ.....
 Uppgiftslämnare Åtgärder erfordras
 Anteckningar stomme
 fasad
 taktäckn.

Hus nr	Husets funktion	Bygg- mtr	Fasad mtr	Färg	Tak- täckn.	Byggn. år	Kommentar
I	Kyrka	T	LFS/ SLL	OV	Spån	1 1661	ombyggt senare
II	Redskapsbod	B/SS	sprit LFS/	SV/OV	P	b 1800-1	
III							
IV							
V							
VI							
VII							
VIII							
IX							
X							

Planskiss

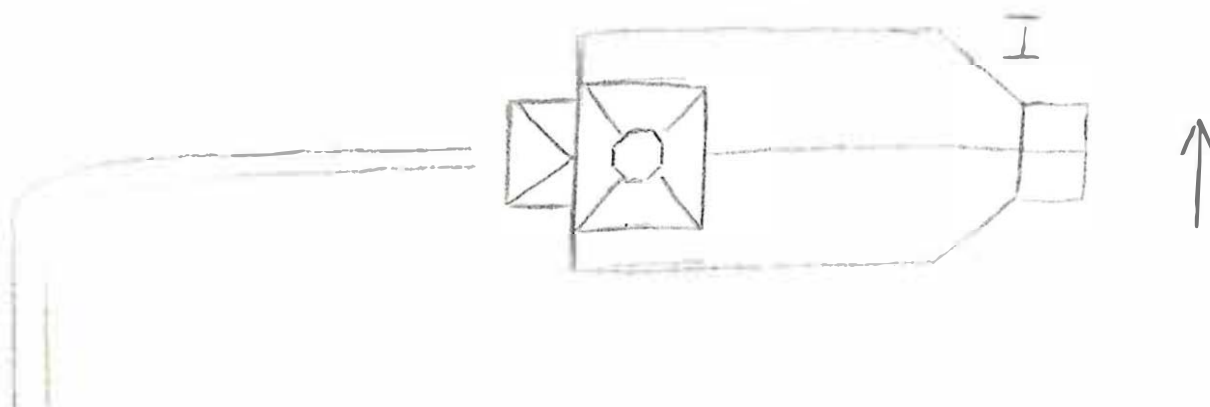

Kommun **Filipstad** Församl. **Brattfors** Datum **76 07 05**
 Fastighet **Lilla Äsphöjden 1:1** Film nr **F 35**
 Cårdsnamn **Lilla äsphöjden** Karta **11B 2a**
 Anl. art **F.d. bondgård, nu öde** Sign. **AA**
 Uppgiftslämnare Åtgärder erfordras
 Anteckningar stomme
 fasad
 taktäckn.

Hus nr	Husets funktion	Bygg mtr	Fasad mtr	Färg	Tak-täckn.	Byggn. år	Kommentar
I	Boningshus	T	SLL	FR	2T	b 1850-1900	
II	Stall, lada	B/T	SSP	FR	P	b 1900-30	
III	Ladugård	SS/B	slät/SSP	SV/FR	2T	b 1850-1900	
IV	Visthusbod	T	-	FR	2T	b 1850-1900	
V							
VI							
VII							
VIII							
IX							
X							

Locationsplan

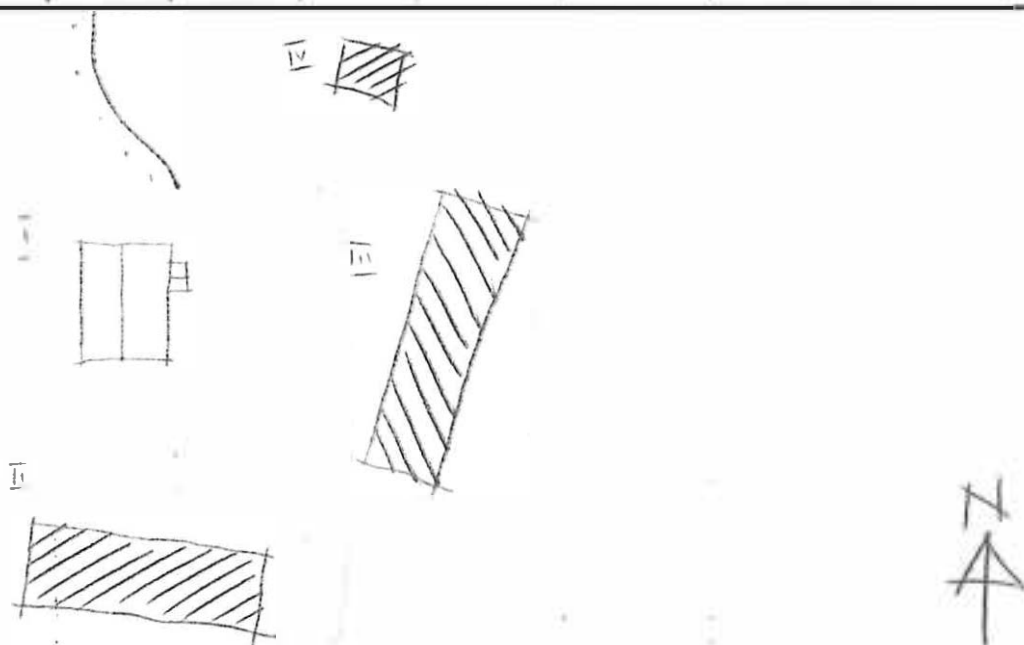

Kommun Filipstad..... Församl. Brattfors..... Datum 76-07-07.....
 Fastighet Lungsnäs 141B..... Film nr 353.....
 Gårdsnamn Karta 11D 4i.....
 Anl. art Antagligen fritidsfastighet..... Sign. LW.....
 Uppgiftslämnare Ingen hemma..... Åtgärder erfordras
 Anteckningar stomme
 fasad
 taktäckn.

1: Erixon: Sveriges Bebyggelse, Landsbygden

Hus nr	Husets funktion	Byggmtr	Fasad mtr	Färg	Taktäckn.	Byggn. år	Kommentar
I	Boningshus	T	Sll	FR	2T	ca: 1850 ¹	Ombbyggt 1930
II	Lillstuga	T	SLL	FR	2T	1890-1940 ^b	
III	Ladugård	KS/B	-/SLL	FR	Et	1910-1950 ^b	
IV	Garage	KS	Slät	SV	P	1950-70 ^b	
V	Virkeskjul	B	-	-	P	1950-70 ^b	
VI							
VII							
VIII							
IX							
X							

Planskiss

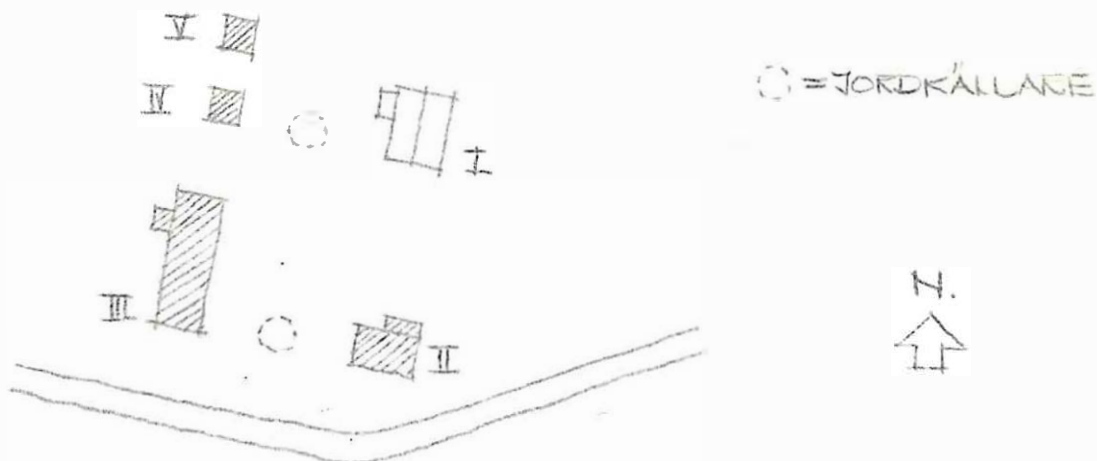

Kommun Filipstad Församl. Brattfors Datum 76-07-07

Fastighet Lungsnäs 1:10 Film nr F53

Gårdsnamn - " - Karta 11D 4j

Anl. art Bondgård Sign. LW

Uppgiftslämnare Uno Kullberg Åtgärder erfordras
 Anteckningar stomme
 fasad
 taktäckn.

Hus nr	Husets funktion	Bygg- mtr	Fasad mtr	Färg	Tak- täckn.	Byggn. år	Kommentar
I	Boningshus	T	SLL	FR	2T	1850-80	u Tillbygd 1890-1900 Halvhuset flyttat till T:TD
II	F.d.stall, vagnbod	T/B	SLP	FR	P	1850-80	
III	Garage, källare	B	S1P/SLL delvis	FR	2T/P	1940-50	
IV	Ladugård	T/B	SLP	FR	P	1870-1920	
V							
VI							
VII							
VIII							
IX							
X							

Planskiss

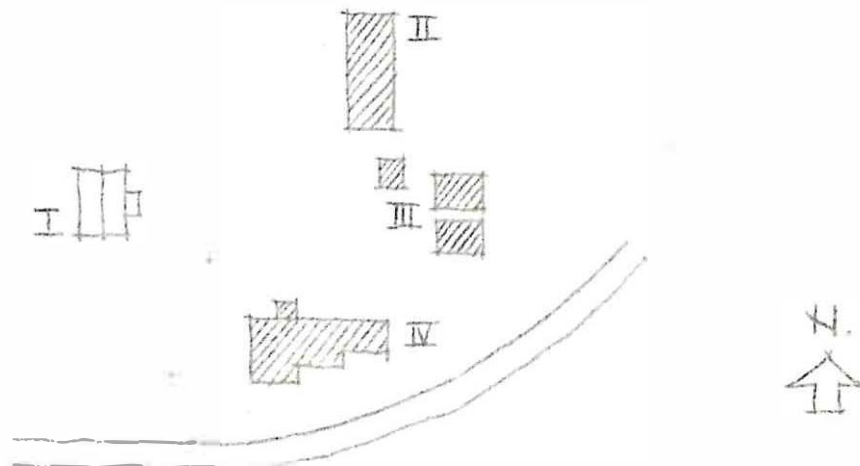

Kommun ... **Filipstad** Församl. ... **Brattfors** Datum ... **76-07-02** ...
 Fastighet ... **Norra Mosserud 3:3** Film nr ... **F 15**
 Gårdsnamn Karta **11 d 2 j**
 Anl. art ... **Bostadsfastighet** Sign. ... **E-B J**
 Uppgiftslämnare Åtgärder erfordras
 Anteckningar stomme
 fasad
 taktäckn.

Hus nr	Husets funktion	Bygg- mtr	Fasad mtr	Färg	Tak- täckn.	Byggn. år	Kommentar
I	Boninashus	T	SLL	FR	SK/papp	b: 1870-1900	delvis senare
II	Magasin	B/T	SLP	FR	P	b: 1870-1900	
III	Lodugård	B	SLL/SSP	B/FR	2T	b: 1870-1900	
IV							
V							
VI							
VII							
VIII							
IX							
X							

Planskiss

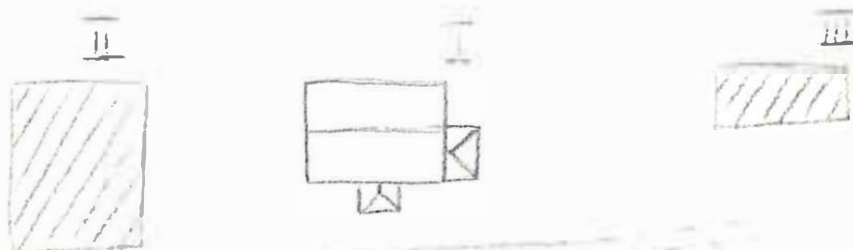

Kommun **Filipstad** Församl. **Brattfors** Datum **76-07-02**
 Fastighet **Norra Mosserud 5:2** Film nr **F 16**
 Gårdsnamn **Berg** Karta **11 d 2 j**
 Anl. art **Sommarstuga f d bondgård** Sign. **E-B J**
 Uppgiftslämnare **Ingen hemma** Åtgärder erfordras
 Anteckningar stomme
 fasad
 taktäckn. **II**

Hus nr	Husets funktion	Byggmtr	Fasad mtr	Färg	Taktäckn.	Byggn. år	Kommentar
I	Boningshus	T	SLL	FR	2T/papp	b: 1850-1900	
II	Loge, bod	T/B	SLP	FR	2T	b: 1850-1900	
III	Magasin	B	SLL	FR	P	b: 1900-20	
IV	Ladugård, fähus	SS/T/B	-	-	-	-	
V	Jordkällare	SS			torv		
VI							
VII							
VIII							
IX							
X							

Planskiss

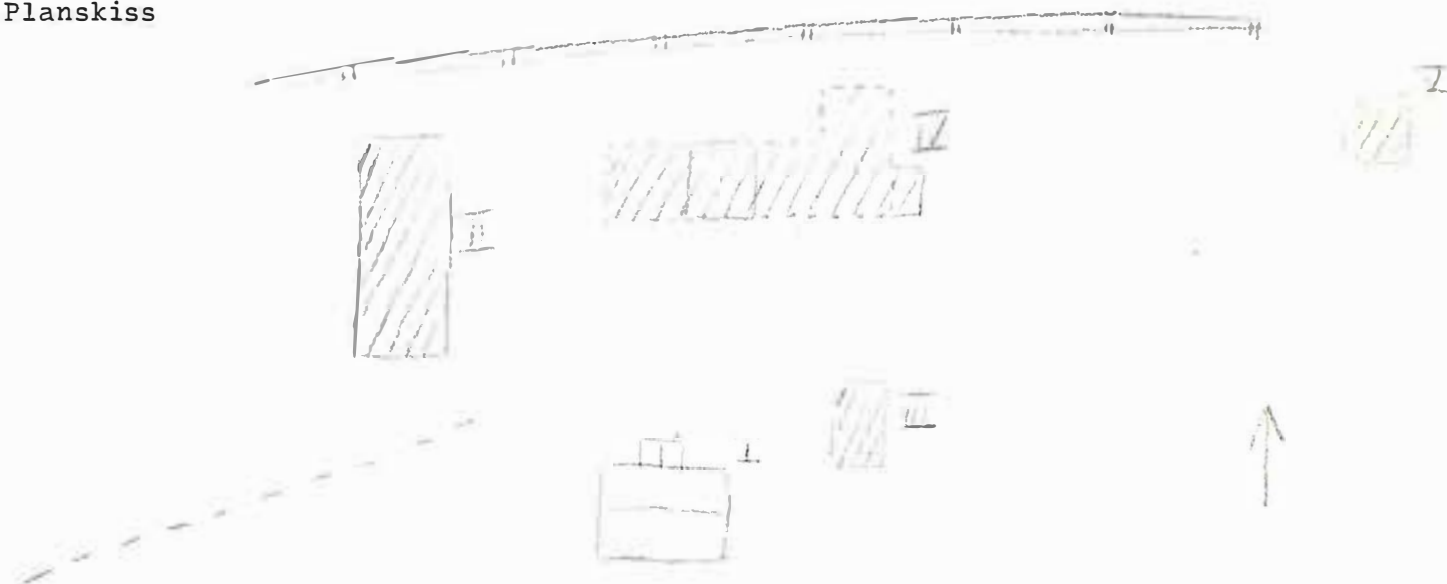

Kommun ..**Filipstad**..... Församl. ..**Brattfors**..... Datum ..**76-07-02**....
 Fastighet ..**Norra Mossarud 5:3**..... Film nr ..**F.16**.....
 Gårdsnamn ..**Stora Asphäiden**..... Karta ..**11 d. 2. j**.....
 Anl. art ..**F. d. bondgård, sommarbostad**..... Sign. ..**E-B. J**.....
 Uppgiftslämnare ..**Ingen hemm**..... Åtgärder erfordras
 Anteckningar stomme
 fasad
 taktäckn.

Hus nr	Husets funktion	Byggmtr	Fasad mtr	Färg	Taktäckn.	Byggn. år	Kommentar
I	Boningshus	T	SLI	FR	2T	b: 1870-1900	
II	Ladugård	T	SLP	FR	P	b: 1870-1900	
III	Jordkällare	SS	-	X	Br	-	
IV							
V							
VI							
VII							
VIII							
IX							
X							

Planskiss

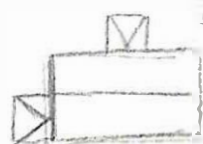

Kommun **Filipstad** Församl. **Brattfors** Datum **76-07-07**

Fastighet **Paradishyttan 1:5** Film nr **F52**

Gårdsnamn **Kullen, Lungstorp** Karta **11D 4j**

Anl. art **F.d. bondgård, nu öde** Sign. **LW**

Uppgiftslämnare **Erik Kullberg** Åtgärder erfordras

Anteckningar **Släktgård sedan 1600-talet,** stomme

jordbruket nu utarrenderat fasad

..... taktäckn.

Hus nr	Husets funktion	Byggmtr	Fasad mtr	Färg	Taktäckn.	Byggn. år	Kommentar
I	Boningshus	T/B	SLL	FR	Papp (R)	1921	u: Uthyres som Sommarhus
II	Garage	B	SLL	FR	Stick	1940-t	u:
III	F.d. ladugård	KB/B	Slät/-	-/FR	Et	1936	u:
IV	F.d. redskapsbod/ Källare	T	SLP	FR	Stick	1700-50	u:
V	F.d. vagnskjul	B	SLP	FR	P	1750-1800	u: Tillbyggt 1950
VI	F.d. stall	T	Slp	FR	P	1600-t	u:
VII							
VIII							
IX							
X							

Planskiss

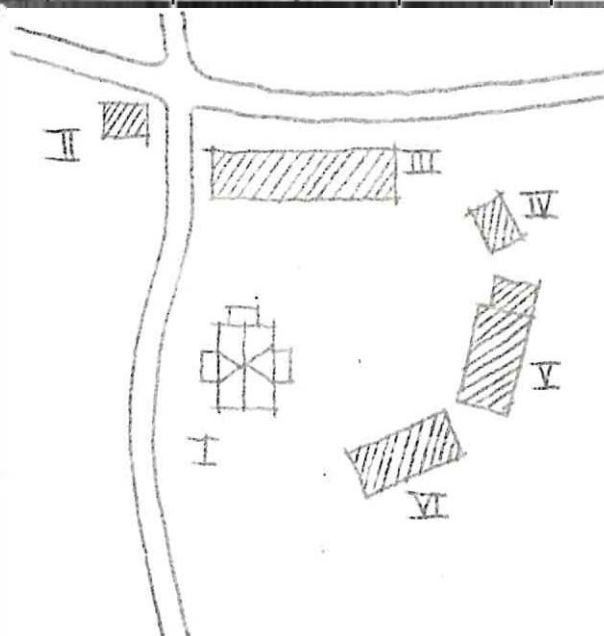

Kommun ..Filipstad..... Församl. ..Bröttnors..... Datum ..76-07-07.....
 Fastighet ..Paradisbyttan 1:10..... Film nr ..F 43.....
 Gårdsnamn Karta ..11 D 5 i.....
 Anl. art ...Bondgård..... Sign. ..E-B J.....
 Uppgiftslämnare ...John Larsson, sväger i bytet..... Åtgärder erfordras
 Anteckningar stomme
 fasad
 taktäckn.

Hus nr	Husets funktion	Byggmtr	Fasad mtr	Färg	Tak-täckn.	Byggn. år	Kommentar
I	<u>Boningshus</u>	<u>T</u>	<u>SLI</u>	<u>FR</u>	<u>P</u>	<u>u: 1700-t.</u>	<u>Verandan senare</u>
II	<u>Ladugård</u>	<u>SS/T</u>	<u>-/SLI</u>	<u>FR</u>	<u>P</u>	<u>u: 1700-t.</u>	
III	<u>Bod</u>	<u>T</u>	<u>SLP/-</u>	<u>FR</u>	<u>IT</u>	<u>u: 1700-t.</u>	<u>M. loftgång</u>
IV	<u>Garage</u>	<u>B</u>	<u>SSP</u>	<u>FR</u>	<u>P</u>	<u>u: 1965 ca</u>	
V							
VI							
VII							
VIII							
IX							
X							

Planskiss

NWT - Filipstad Tel. 0590/10856
Anita Janilzeck
vi vill ha upplysning om
Paradisbyttan. Nuv. äg. John Larsson
0592/70052
(Forskyttan, Filipst. kn. -
gården heter "Paradis gård")

Kommun ..Filipstad..... Församl. ..Brattfors..... Datum ..76-07-07.....
 Fastighet ..Paradishyttn 1:10..... Film nr ..F 43.....
 Gårdsnamn Karta ..11 D 5 i.....
 Anl. art ..Bondgård..... Sign. ..E-B J.....
 UppgiftslämnareJohn Larsson, sväger i huset..... Åtgärder erfordras
 Anteckningar stomme
 fasad
 taktäckn.

Hus nr	Husets funktion	Bygg- mtr	Fasad mtr	Färg	Tak- täckn.	Byggn. år	Kommentar
I	Boningshus	I	SLI	FR	P	u: 1700-t.	Verandan senare
II	Ladugård	SS/T	-/SLI	FR	P	u: 1700-t.	
III	Bad	I	SLP/-	FR	IT	u: 1700-t.	M. loftgång
IV	Garage	B	SSP	FR	P	u: 1965 ca	
V							
VI							
VII							
VIII							
IX							
X							

Planskiss

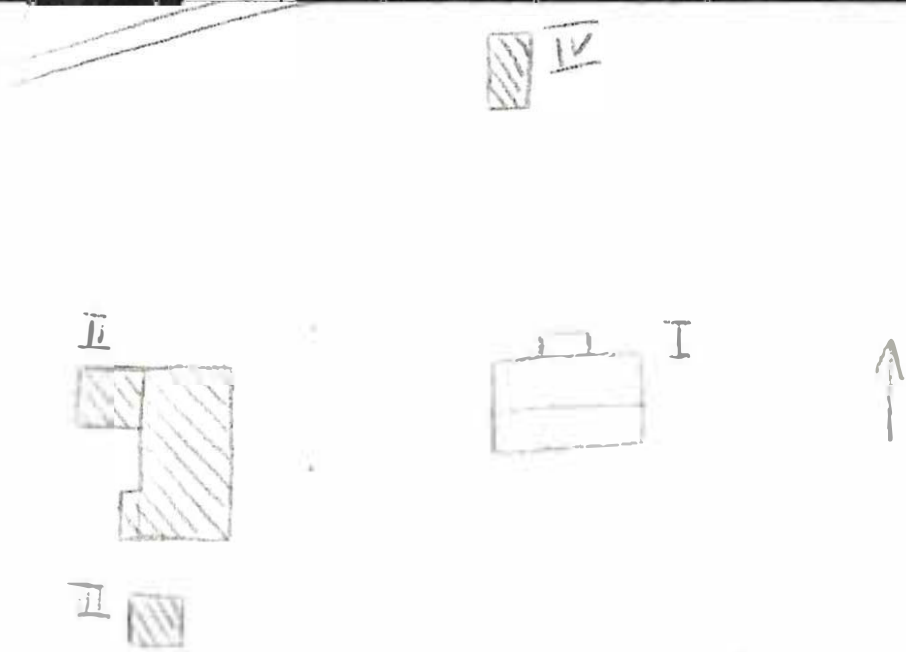

Kommun Filipstad Församl. Brattfors Datum 76-07-08

Fastighet Paradishyttan 1:18 Film nr F 45

Gårdsnamn Karta 11D 4i

Anl. art Litet jordbruk, bostadsfastighet Sign. E-BJ

Uppgiftslämnare Åtgärder erfordras
 Anteckningar Ingen hemma stomme
 fasad
 taktäckn.

Hus nr	Husets funktion	Byggmtr	Fasad mtr	Färg	Taktäckn.	Byggn. år	Kommentar
I	Boningshus	T	SLB	FR	2T	b: 1870-1920	
II	Boö	T	SLP	FR	Et	b: 1870-1920	
III	Ladugård	B	SSP/SLP PAPP	FR	Et	b: 1940-1950	
IV	Lillstuga	T	-/SLP	FR	2T	b: 1880-1920	
V	Uthus	B	SLP	FR	Et	b: 1940-50	
VI	Jordkällare	SS	-	-	2T	-	
VII	Garage	B	SLP	FR	Et	b: 1940-50	
VIII							
IX							
X							

Planskiss

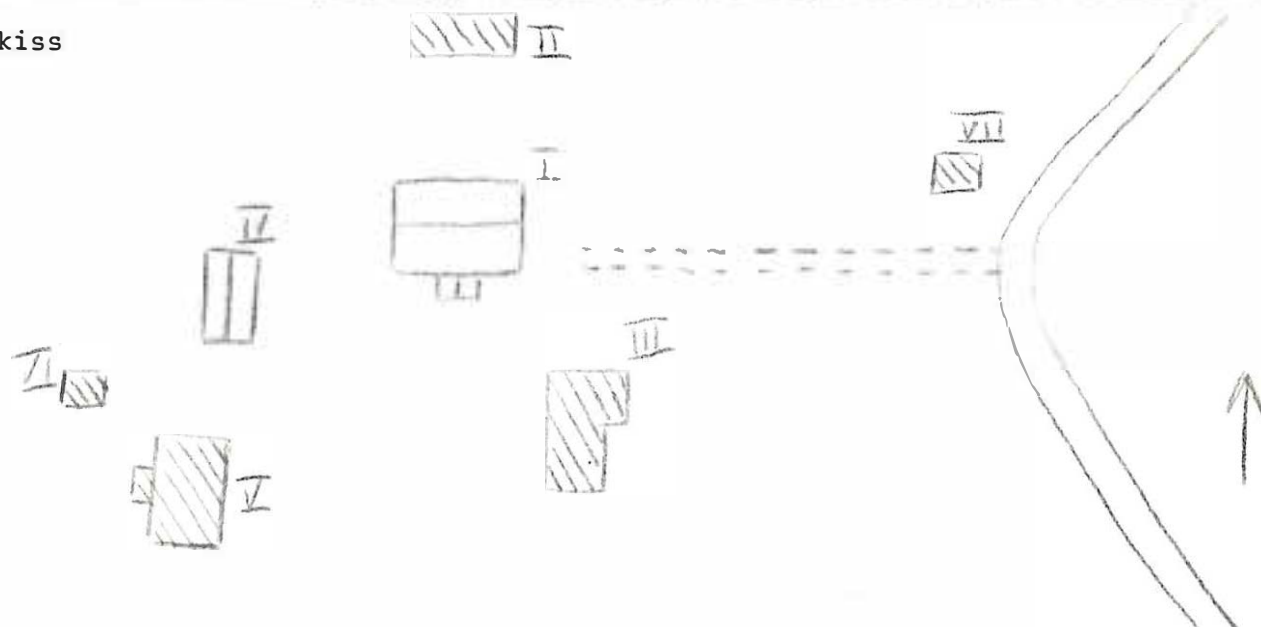

Kommun Fridsjöstad..... Församling Brattåkers..... Datum 76-07-03....
 Fastighet Paradislyttan 1:19..... Film nr F46.....
 Gårdsnamn Ravallandet..... Karta 111.41.....
 Anl. art Jordbruksfastighet..... Sign. E-BJ.....
 Uppgiftslämnare Maj Hedberg..... Åtgärder erfordras
 Anteckningar Köpta 1963 av släkting., gården funnits sedan..... stomme
..... 1670-talet..... fasad
 taktäckn.

Hus nr	Husets funktion	Byggmtr	Fasadmtr	Färg	Taktäckn.	Byggn. år	Kommentar
I	Bohusgård	T	SLP	TR	P	u: 1870-t	
II	Bo	T	SLP/-	TR	P	b: 1825-75	
III	Stall	B	SLP	TR	1T	u: 1830-t	
IV	Ladugård, loge	B/SS	SLP	TR	1T	u: 1913	
V	Svinhus	T	SSP/	TR	2T	u: 1825-75	Hitflyttad
VI	Bryggerhus, vedskjul	T	SLP/SLP	TR	2T	b: 1825-75	
VII	Smedja	T	-	X	2T	u: 1500-1600	Näver under teglet
VIII	Jordkällare	SS/S	-	X	2T	u: 1850-t	
IX	Bastu	T	-	X	2T	u: 1500-1600	
X							

Planskiss

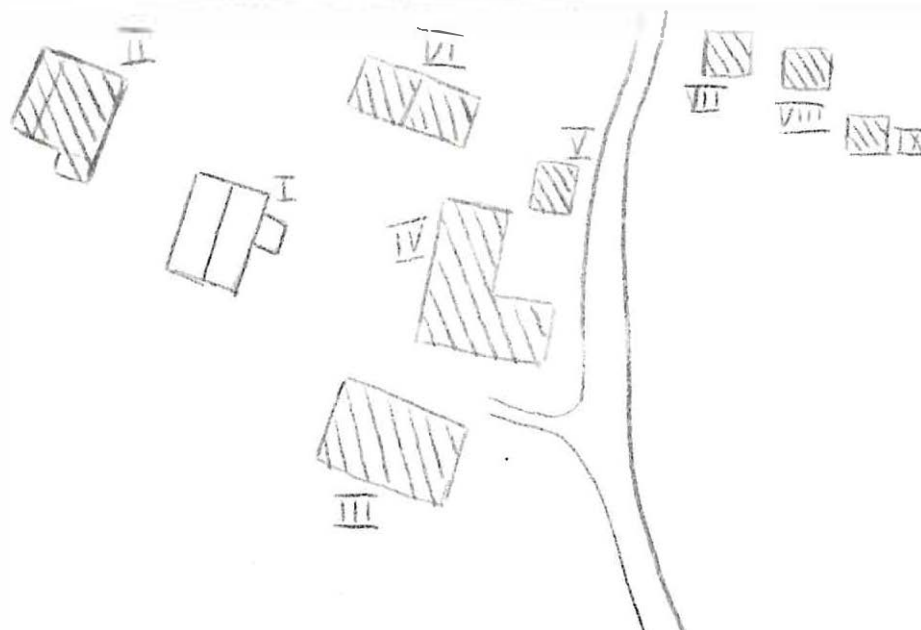

BYGGNADSVINVENTERING 1976

S-län

Kommun Filipstad Församl. Brattfors Datum 76-07-30

Fastighet Paradishyttan 1:22 Film nr F. 44.45

Gårdsnamn Karta 11D 4i

Anl. art F.d. bondgård Sign. E-BJ

Uppgiftslämnare Helge Henriksson, f.d. ägare Åtgärder erfordras

Anteckningar Gården i släkten sedan början av 1500-talet stomme

Bergsmansgård, smedja, bastu har tidigare legat på andra fasad

sidan vägen. taktäckn.

Hus nr	Husets funktion	Byggmtr	Fasad mtr	Färg	Taktäckn.	Byggn. år	Kommentar
I	Boningshus	T	SPS	OG	Et	u: 1903	
II	Ladugård, uthus	T/B	SLP/ SSP/	FR	2T/Et	u: 1900	Svalgångsdelen 1600-t
III	Bryggghus	T/B	SLL	FR	P	u: 1890-t	En verkstad påbyggd 1945
IV	Lillstuga	T	-	OGrå	Torv	u: 1965	
V	Förråd	B	SSP	FR	P	u: 1928	
VI	Torkkällare	B	S11	FR	2T		
VII	Bastu, smedja	T	SSP	X	Torv	u: 1800-t	
VIII	Avtråde	T	-	X	Torv	1800-t	
IX							
X							

Planskiss

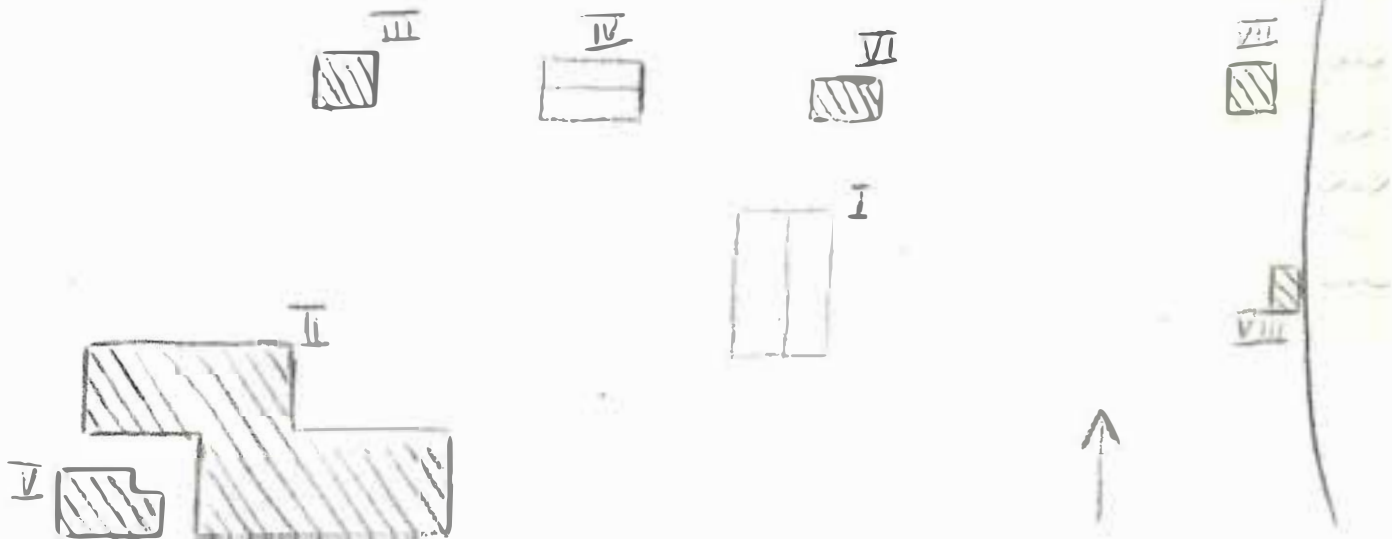

Kommun .. Filipstad Församl. .. Brattfors Datum .. 76-07-07

Fastighet .. Parodishyttan 1:32 Film nr F. 42, 43

Gårdsnamn .. Pardis Karta .. 11. D. 4. i

Anl. art .. Sommarbostad Sign. .. F-B J

Uppgiftslämnare .. Margareta Kronberg arrendator Åtgärder erfordras
stomme

Anteckningar .. Gammalt hus brann ned 1972; Uddeholm ägare fasad

..... till marken taktäckn.

Hus nr	Husets funktion	Bygg- mtr	Fasad mtr	Färg	Tak- täckn.	Byggn. år	Kommentar
I	Boningshus	B	PFv	I Br	2BT	b: 1970 ca	
II	Svalgångshus	T	-	X	2T	b: 1800-50	
III	Uthus	B	SLP	FR	2T	b: 1900-50	
IV	Lekstuga	B	SLL	FR	papp	b: 1950-t.	
V	Jordkällare	SS	-	-	torv	b: 1800-50	
VI	Jordkällare		slät	-	torv	b: 1900-50	
VII							
VIII							
IX							
X							

Planskiss

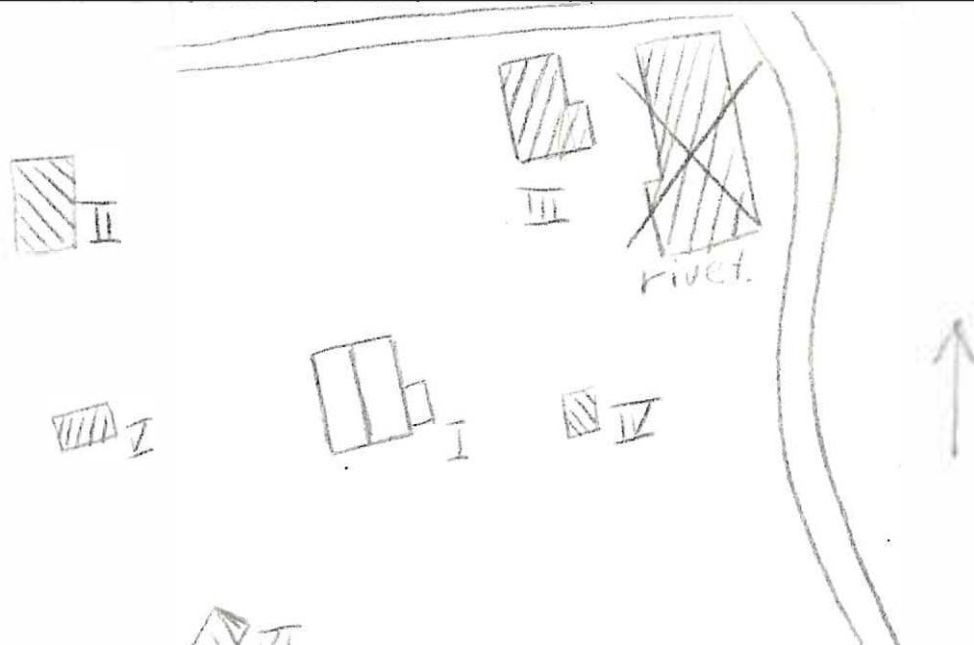

Kommun Filipstad..... Församl. Brattfors..... Datum 76-07-08.....
 Fastighet Paradishyttan 1:37..... Film nr F.47.....
 Gårdsnamn Åstorp..... Karta 11D 51.....
 Anl. art Bostadsfastighet..... Sign. E-BJ.....
 Uppgiftslämnare Herbert Björn, f.d. ägare..... Åtgärder erfordras
 Anteckningar stomme
 fasad
 taktäckn.

Hus nr	Husets funktion	Bygg- mtr	Fasad mtr	Färg	Tak- täckn.	Byggn. år	Kommentar
I	Boningshus	T	SLL	FR	2T	hu: 1920-t	
II	Visthusbod	T/B	-/SLP	FR	2T	hu: 1850-1900	Påbyggd 1921
III	Ladugård	B	SSP	FR	P	1920-t	
IV							
V							
VI							
VII							
VIII							
IX							
X							

Planskiss

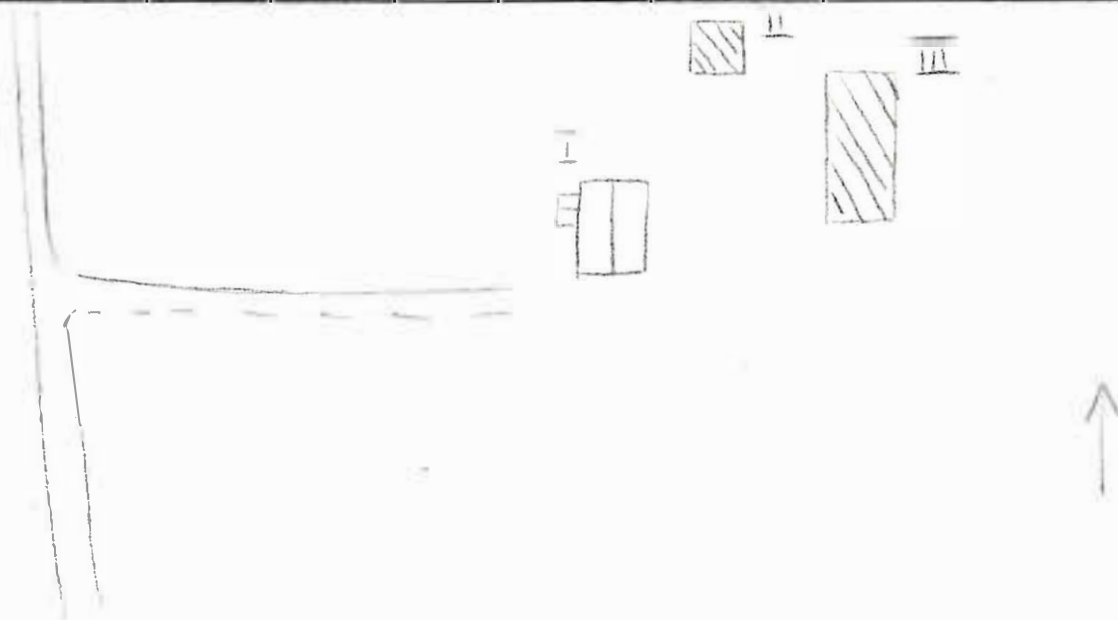

Kommun **FILIPSTAD** Församl. **Brattfors** Datum **76-07-07**

Fastighet **Paradishyttan 1:41** Film nr **F42**

Gårdsnamn **Nygård** Karta **11D 4i**

Anl. art **Bondgård** Sign. **B-BJ**

Uppgiftslämnare **Gunnar Tranberg, ägare sedan 12 år** Åtgärder erfordras
 Anteckningar **Liten ny sommarstuga på samma fastighet** stomme
 fasad
 taktäckn.

Hus nr	Husets funktion	Bygg- mtr	Fasad mtr	Färg	Tak- täckn.	Byggn. år	Kommentar
I	Boningshus	T/B	SLL	FR	2T	b: 1880-1920	T. enl. ägaren
II	Ladugård	B/SS	SSP/SLL /SLÄT	FR/SV	P	b: 1880-1920	Flyttad hit tillbyggt 1972
III	Traktorskjul	B	SLL	FR	P	u: ca 1968	
IV	Jordkällare	SS	-	-	Gräs	u: 1880-1920	
V							
VI							
VII							
VIII							
IX							
X							

Planskiss

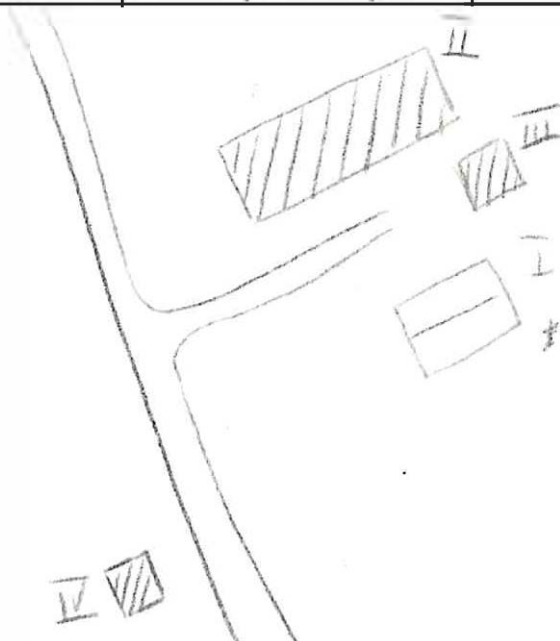

BYGGNAD SINVENTERING 1976

S-län

Kommun **Filipstad** Församl. **Brattfors** Datum **76-07-08**

Fastighet **Paradishyttan 1:43** Film nr **F 55**

Gårdsnamn **Mossbäckstorpet** Karta **11d 4j**

Anl. art **Fritidsfastighet, f.d. torp** Sign. **LW**

Uppgiftslämnare **Ingen hemma** Åtgärder erfordras
 Anteckningar stomme
 fasad
 taktäckn.

Hus nr	Husets funktion	Byggmtr	Fasad mtr	Färg	Taktäckn.	Byggn. år	Kommentar
I	Boningshus	T	SLP	FR	2T	1800-50 ^{b:}	Senare tillbyggd
II	Lillstuga	T	-	FR	Papp	1800-50 ^{b:}	Senare tillbyggd
III	Vedbod	B	-	FR	Papp	1900-50 ^{b:}	
IV							
V							
VI							
VII							
VIII							
IX							
X							

Planskiss

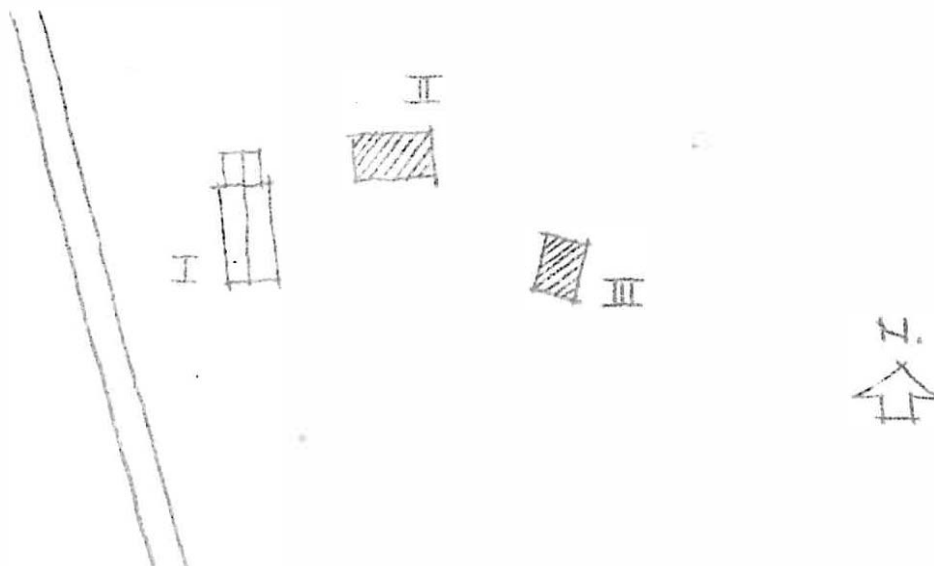

Kommun Filipstad..... Försam. Brattfors..... Datum 76-07-09.....
 Fastighet Paradishyttan 1:44..... Film nr F48.....
 Gårdsnamn -..... Karta 11D 5h.....
 Anl. art Skogsarbetarebostäder..... Sign.
 Uppgiftslämnare Övergivit och ganska förfallet..... Åtgärder erfordras
 Anteckningar stomme
 fasad
 taktäckn.

Hus nr	Husets funktion	Bygg- mtr	Fasad mtr	Färg	Tak- täckn.	Byggn. år	Kommentar
I	Boningshus	T	SLP	FR	P	b: 1880-1900	
II	Uthuslänga	T/B	-/SSP	FR	2T	b: 1880	Delvis senare
III	Lusthus?	B	SSP	FR	Stick	b: 1900-10	
IV							
V							
VI							
VII							
VIII							
IX							
X							

Planskiss

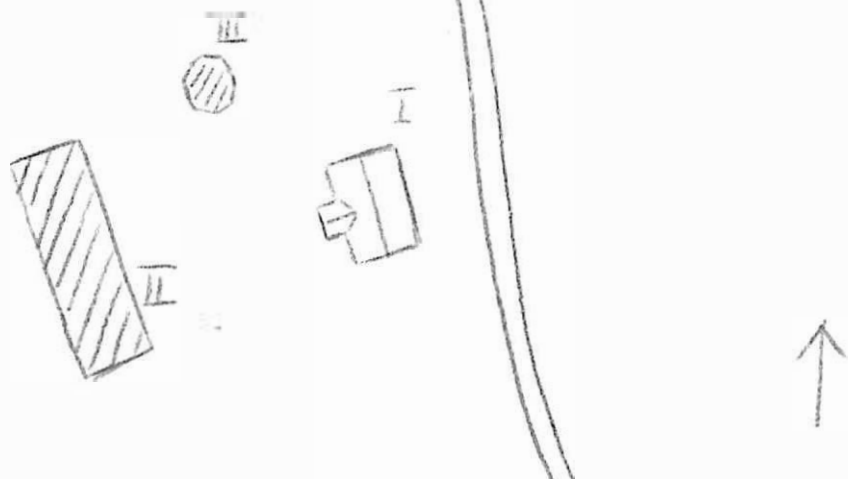

Kommun Filipstad Församl. Brattfors Datum .. 76-07-07

Fastighet Paradislyttan 1:58 Film nr F. 43

Gårdsnamn Området kallas Paradisgård Karta 11 D 5 i

Anl. art Sommarbostad, f. d. bondgård Sign. E-B J

Uppgiftslämnare Jonas Jonsson, ägare Åtgärder erfordras
 Anteckningar .. Typisk bergsmansgård. Bastu i skogskanten. stomme

..... I är ett f. d. svalgångshus fasad

..... taktäckn.

Hus nr	Husets funktion	Byggmtr	Fasad mtr	Färg	Taktäckn.	Byggn. år	Kommentar
I	Boningshus	T	SLP	FR	2T	b: 1700-50	Trapphus tillbyggt 1871
II	Ladugård	SS/B	SSP	FR	2T	b: 1870-1920	
III	Bod	I	SLP	FR	2T	u: 1910-20	
IV	Undantagsstuga	T	SLL	FR	2T	u: 1920-t.	
V	Lekstuga	B	SLL	FR	2T		
VI	Uthus	B	SLL/SSP	FR	2T	b: 1930-t.	
VII							
VIII							
IX							
X							

Planskiss

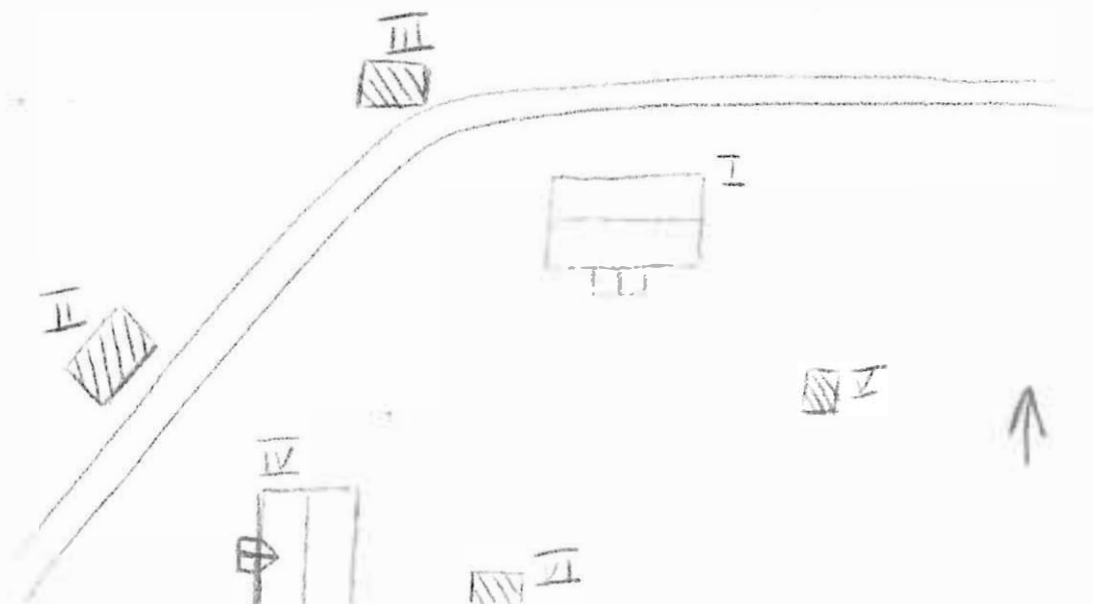

Kommun Filipstad Församl Brattfors Datum 76-07-16
 Fastighet Paradishyttan 1:68-67-71 Film nr F 108
 Gårdsnamn Nybacka Karta 11D 5i
 Anl. art Bondgård Sign. E-BJ
 Uppgiftslämnare Hadar Nilsson, son i huset Åtgärder erfordras
 Anteckningar Sedan 1936 i familjens ägo, dessförinnan stomme
Uddeholm fasad
 taktäckn.

Hus nr	Husets funktion	Bygg mtr	Fasad mtr	Färg	Tak-täckn.	Byggn. år	Kommentar
I	Boningshus	T	SLL	FR	2T	1850	Trapphuset 1937
II	Ledugård, uthus	FG/B	SV/SLP /SLL	SV/FR	P/2T	1938	Uthusen äldre
III							
IV							
V							
VI							
VII							
VIII							
IX							
X							

Situationsplan

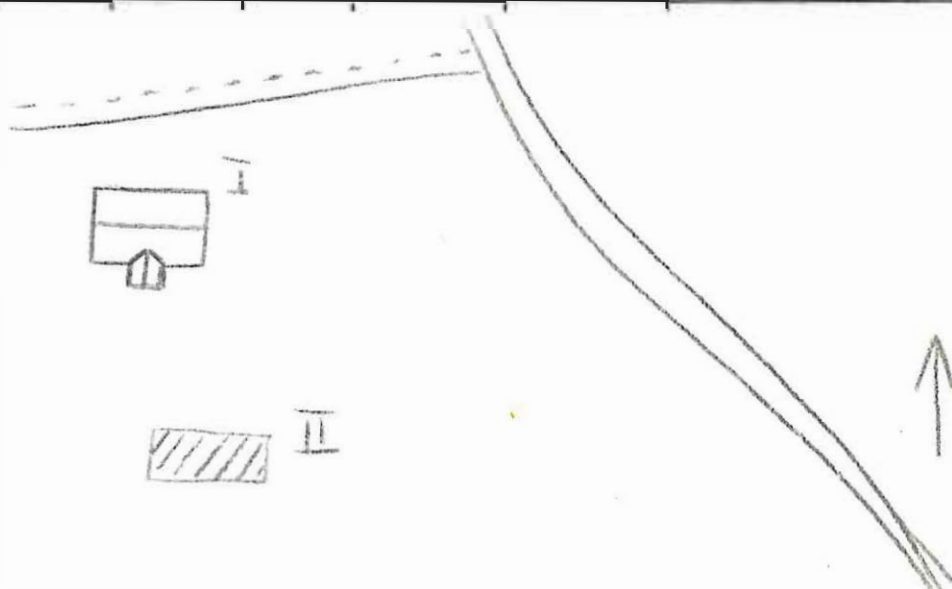

Kommun Filipstad..... Församl. Brattfors..... Datum 76-07-03.....
 Fastighet Paradishuset 1:02..... Film nr F 46.....
 Gårdsnamn Karta T 41.....
 Anl. art. I 09-loge..... Sign. E-03.....
 Uppgiftslämnare Hedberg, Gunnar..... Åtgärder erfordras
 Anteckningar I gåva av Uddholm..... stomme
 fasad
 taktäckn.

Hus nr	Husets funktion	Byggmtr	Fasad mtr	Färg	Taktäckn.	Byggn. år	Kommentar
I						u:	
II	<u>Boningshus</u>	B	SL	R	P	1950-t	<u>nitriyttad</u>
III	<u>Avträdde</u>	B	SL	X	Et	1950-t	
IV							
V							
VI							
VII							
VIII							
IX							
X							

Planskiss



Kommun Filipstad..... Församl. Brattfors..... Datum 76-07-08.....
 Fastighet Paradishyttan 1:98..... Film nr F 44.....
 Gårdsnamn Karta 11D 4i.....
 Anl. art Bondgård..... Sign. E-BJ.....
 Uppgiftslämnare Elvy Jonsson, släkting till ägaren..... Åtgärder erfordras
 Anteckningar Isläkten sedan början av 1900-t..... stomme
 fasad
 taktäckn.

Hus nr	Husets funktion	Bygg- mtr	Fasad mtr	Färg	Tak- täckn.	Byggn. år	Kommentar
I	Boningshus	T	SLL/SL	FR	P	u: 1860-t	
II	Ladugård	B	SLL	FR	P	v: 1923	
III	Sommarstuga	B	PFv	OG	Papp	b: 1950-60	
IV	Sommarstuga	T	-	IBr	Papp	b: 1960-70	
V	Avtråde	B	SLD	IBr	P	b: 1960-t	
VI	Sommarstuga	B	SLL	OBr	P	b: 1960-t	
VII							
VIII							
IX							
X							

Planskiss

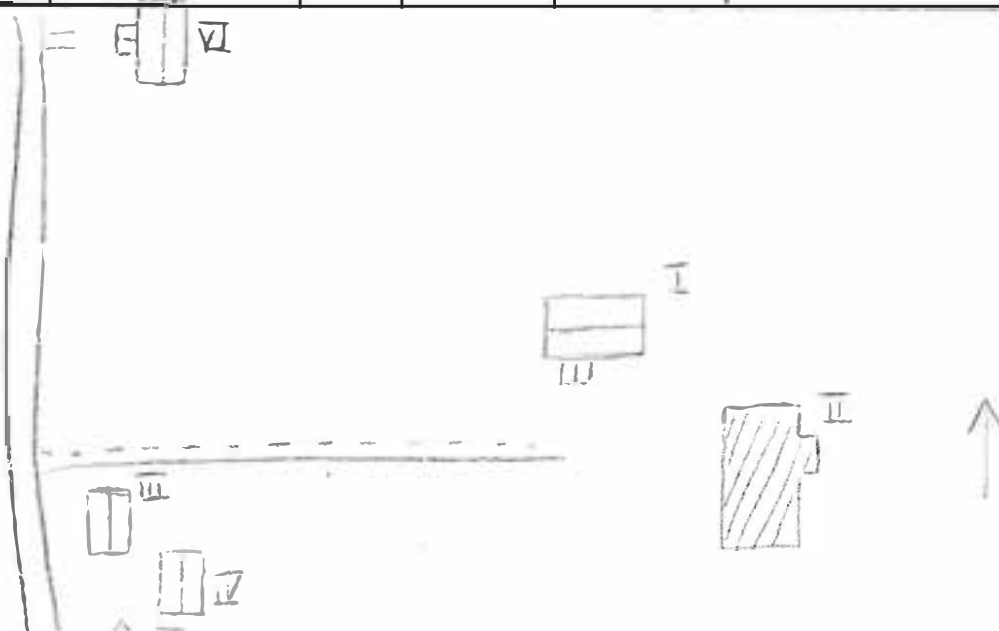

Kommun Filipstad Församl. Brattfors Datum 76-07-07

Fastighet Paradishyttan 1:104 Film nr F 42

Gårdsnamn Karta 11D 41

Anl. art F.d. skola, nu herbygdsgård Sign. F-BJ

Uppgiftslämnare Fru Ciparsons Åtgärder erfordras
 stomme
 fasad
 taktäckn.

Hus nr	Husets funktion	Bygg- mtr	Fasad mtr	Färg	Tak- täckn.	Byggn. år	Kommentar
I	Skola	B	SLP	FR	2T	b: 1900-20	Skolan lades ner 1956-58
II							
III							
IV							
V							
VI							
VII							
VIII							
IX							
X							

Planskiss

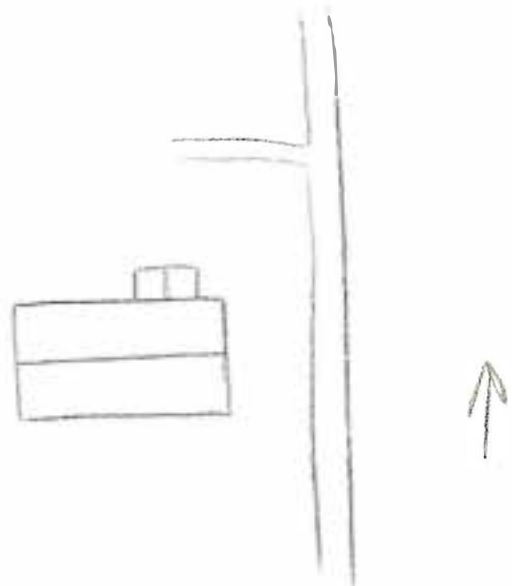

Kommun Filipstad..... Församl. Buattfors..... Datum 76-07-28.....
 Fastighet Paradishyttan 1:109..... Film nr P. 45.....
 Gårdsnamn Jan-Ers..... Karta 11D.41.....
 Anl. art F.d. bondgård, bostadsfastighet..... Sign. B-BJ.....
 Uppgiftslämnare Gun Henriksson, dotter i huset..... Åtgärder erfordras
 Anteckningar Ilvar från början 2 byggnader som byggts ihop stomme
till en (svalgångshus) fasad
 taktäckn.

Hus nr	Husets funktion	Byggmtr	Fasad mtr	Färg	Taktäckn.	Byggn. år	Kommentar
I	Boningshus	T	SLP	FR	P	1815	Renoverat 1930-talet
II	Bod, skjul, garage	T/B/B	SLP/SSP/SLI	FR	P/P Et	1965	delvis äldre
III	Ladugård	B/	SSP	FR	P	1975	
IV	Brygghus	T	/SLP	FR	2T	1825-75	
V	Båthus	B	SSP?	R	P	1960-t	
VI	Lökstuga	B	SLI	FR	2T	1958 ca	
VII							
VIII							
IX							
X							

Planskiss

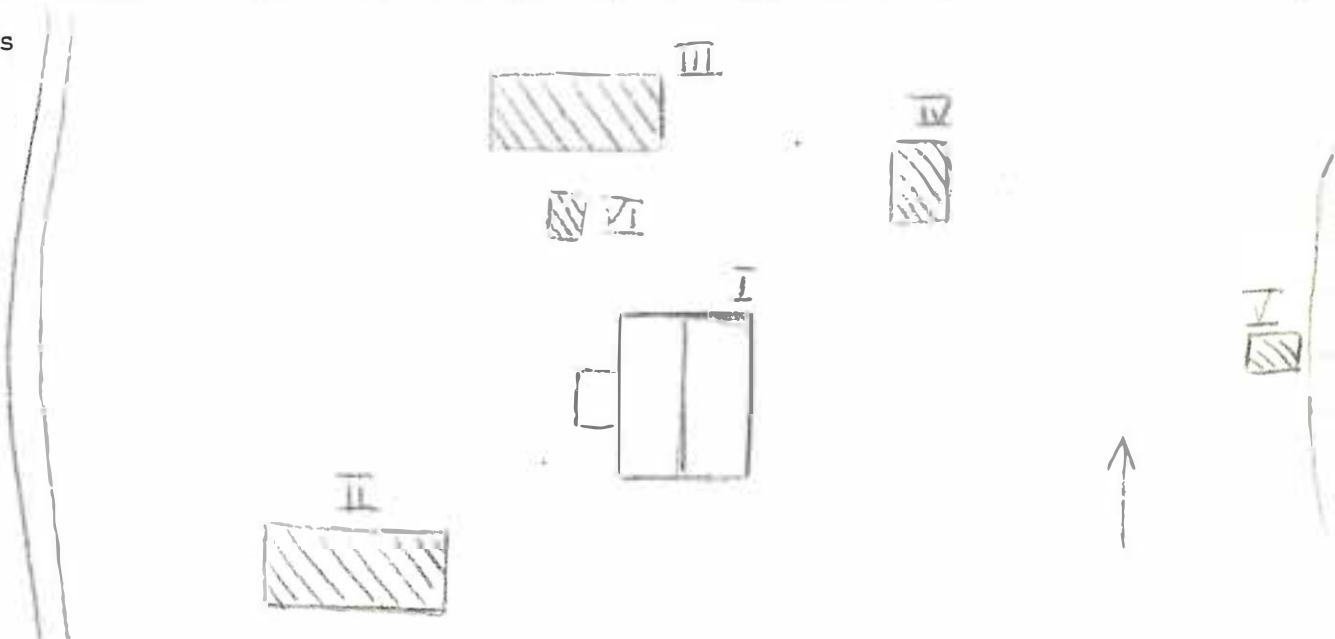

Kommun Filipstads..... Församling Brattfors..... Datum 76-07-16.....
 Fastighet Paradishyttan 1:112..... Film nr F. 108, 109.....
 Gårdsnamn Paradismossen..... Karta 11D 5i.....
 Anl. art Bondgård..... Sign. E-BJ.....
 Uppgiftslämnare Karl Jonsson ägare..... Åtgärder erfordras
 Anteckningar ... Ca. 1870. Kon. gården i familjens ägo..... stomme
 fasad
 taktäckn.

Hus nr	Husets funktion	Bygg mtr	Fasad mtr	Färg	Tak-täckn.	Byggn. år	Kommentar
I	Boningshus	B	SSL	OBg	Et	u: 1951	
II	Brygghus	T	SLP	FR	2T	1900	Har varit drängstuga
III	Ladugård	B/T	SLP	FR	Et/P	u: 1875-1900	1899 på ett gångjärn
IV	Lada	B	SLP	FR	P	u: 1875-1900	
V	Lada	B	SLP	FR	P	u: 1875-1900	Gickej att komma dit
VI	Garage	B	SLP	FR	P	u: 1960	
VII	Sommarladugård	T	SLP	X	Torv	u: 1800-50	
VIII	Bastu	T	-	X	Stick	u: 1800-50	ev.spår av FR
IX	Smedja	T	SLP	X	Torv	u: 1800-50	
X							

Situationsplan

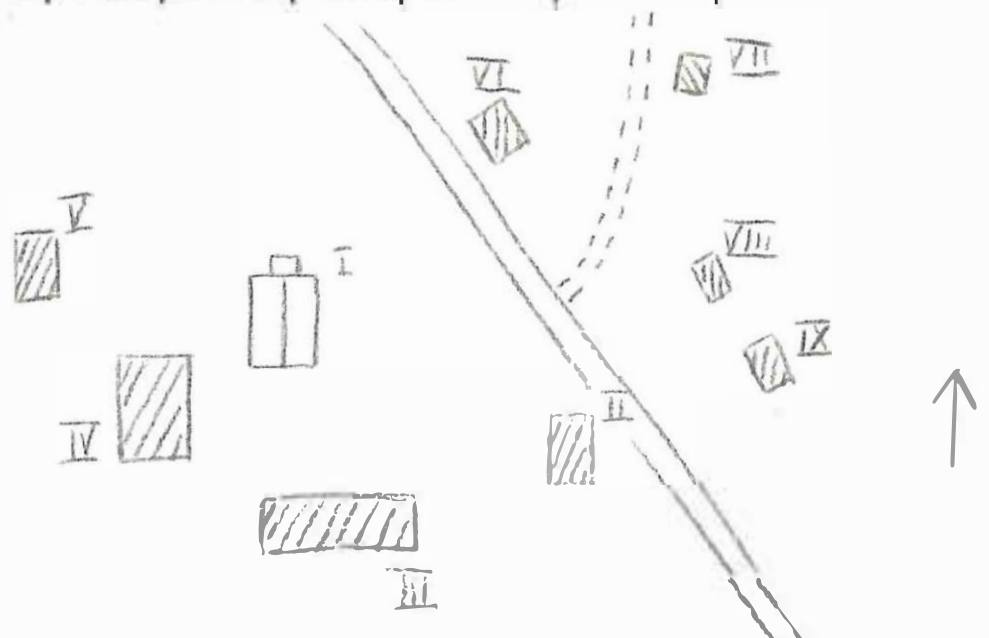

Kommun Filipstad..... Församl. Brattfors..... Datum 76-07 08
 Fastighet Paradishyttan 1:113..... Film nr F54
 Gårdsnamn Notberg A..... Karta 11D 4j
 Anl. art F.d. bondgård, nu öde..... Sign. LW
 Uppgiftslämnare Granne på andra sidan sjön..... Åtgärder erfordras
 Anteckningar Gården var en fin bergsmansgård, men..... scommé
Boningshuset revs för ett år sedan..... fasad
 taktäckn.

Hus nr	Husets funktion	Byggmtr	Fasad mtr	Färg	Taktäckn.	Byggn. år	Kommentar
I	Rivet boningshus	-	-	-	-	-	I Byggt omkr. 1850
II	Ny sommarstuga	-	-	-	-	-	
III	F.d. magasin	T/B	SLI	FR	P/GÖ	1880-1930	B;
IV	F.d. Ladugård	SS/T/B	-	-	Et	1850-1900	B;
V							
VI							
VII							
VIII							
IX							
X							

Planskiss

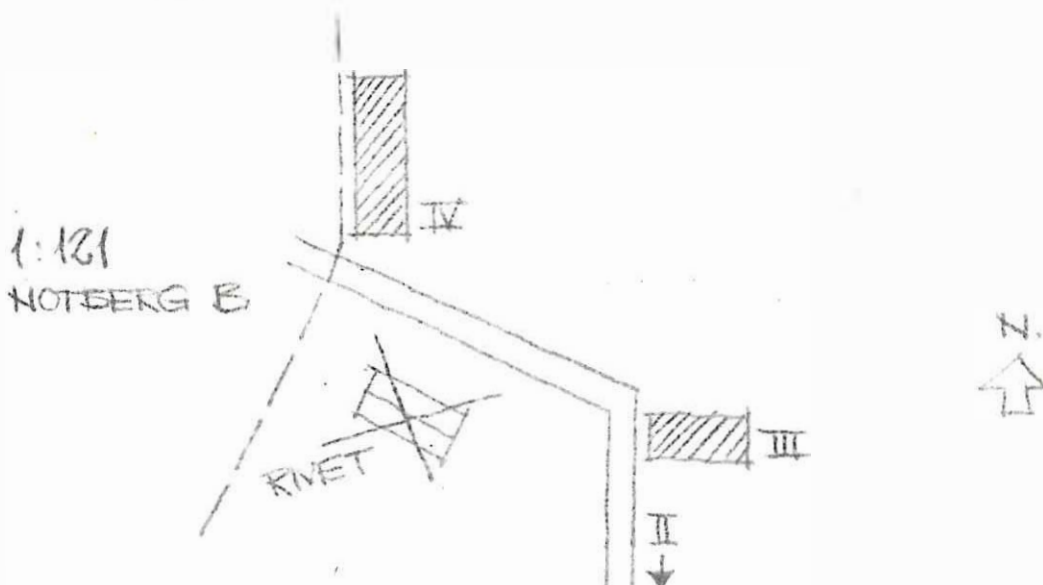

Kommun **Filipstad** Församl. **Brattfors** Datum **76-07-07**
 Fastighet **Paradishytan 1:115** Film nr **F 42**
 Gårdsnamn **-** Karta **11 D 4 i**
 Anl. art **Bostadsfastighet** Sign. **E-B J**
 Uppgiftslämnare **Fru Ciparsons, ägare** Åtgärder erfordras
 Anteckningar stomme
 fasad
 taktäckn.

Hus nr	Husets funktion	Byggmtr	Fasad mtr	Färg	Taktäckn.	Byggn. år	Kommentar
I	Boningshus	B	SLL	FR	2T	up: 1922	Ed lärarbostad
II	Uthus	B	SLL/SSP	FR	P	up: 1920-40	
III							
IV							
V							
VI							
VII							
VIII							
IX							
X							

Planskiss

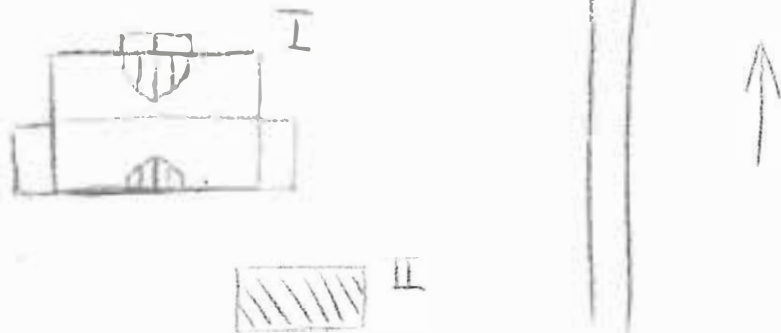

Kommun Filipstad..... Församl. Brattfors..... Datum 7-6-07-08.....
 Fastighet Paradishyttan 1:121..... Film nr F 54.....
 Gårdsnamn Notberg B..... Karta 1:1D 4j.....
 Anl. art Bondgård, ägs av Jiddholms AB..... Sign. LW.....
 Uppgiftslämnare Granne på andra sidan sjön..... Åtgärder erfordras
 Anteckningar stomme
 fasad
 taktäckn.

Hus nr	Husets funktion	Byggmtr	Fasadmtr	Färg	Taktäckn.	Byggn. år	Kommentar
I	Boningshus	B	SLL	FR	2T	1910-1950 ^b	Helårsbostad, ägaren till Notberg A
II	Boningshus	Lika I men spegelvänt					Sommarbostad
III	Källare	-	-	-	2T	-	
IV	Bod, vagnskjul	T	SLL	FR	2T	1880-1930 ^b	
V	Bod	T	SLL	FR	2T	1880-1930 ^b	
VI	Bryggerhus	T	-	-	Stiok	1850-1900 ^b	
VII	Lada	B	-	FR	2T	1880-1930 ^b	
VIII	Ladugård	SS/T	SLL	-/FR	2T	1850-1900 ^b	
IX	Bod	T	SLL	FR	2T	1880-1930 ^b	
X	Bod, vagnskjul	T	SLL	FR	2T	1880-1930 ^b	

Planskiss



Kommun Filipstad Församl. Brattfors Datum 76-07-08

Fastighet Paradishyttan 1:123 Film nr F 54

Gårdsnamn Björnäsviken Karta 110.4j

Anl. art Fritidsfastighet, f.d. bondgård Sign. LW

Uppgiftslämnare Ingen hemma Åtgärder erfordras
stomme **II**

Anteckningar fasad
..... taktäckn. **III**

Hus nr	Husets funktion	Bygg- mtr	Fasad mtr	Färg	Tak- täckn.	Byggn. år	Kommentar
I	Boningshus	T	SIL	FR	F	1890-1950 b:	
II	Ladugård f.d.	SS/B	SIL/ Slät	-/FR	2T	1890-1930 b:	
III	Källare	SS	-	-	2T	-	
IV							
V							
VI							
VII							
VIII							
IX							
X							

Planskiss

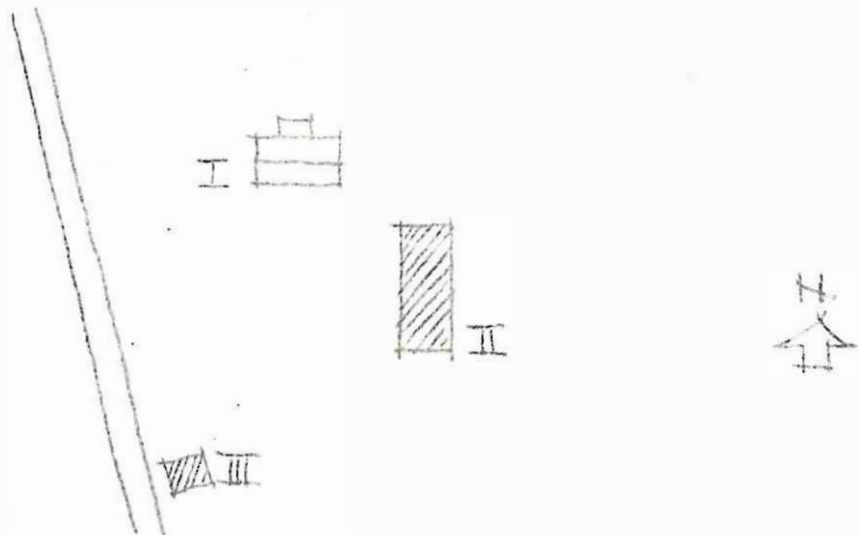

Kommun FILIPSTAD Församl. Brattfors Datum 76-07-08

Fastighet Paradishyttan 1:124 Film nr F 44,45

Gårdsnamn - Karta 11D 41

Anl. art F.d. bondgård, nu bostadsfastighet Sign. E-BJ

Uppgiftslämnare Vera Henningsson, ägare Åtgärder erfordras

Anteckningar Uddeholm, förre ägaren. Köptes 1969 av nuvarande stomme

Ägaren fasad

..... taktäckn.

Hus nr	Husets funktion	Byggmtr	Fasad mtr	Färg	Taktäckn.	Byggn. år	Kommentar
I	Boningshus	T	SLP	FR	P	u: 1815	Ombyggt 1950
II	Vedskjul	B	SLP	FR	2T	u: 1910-30	
III	Ladugård	B	SLP	FR	2T	b: 1930-40	Ombyggt
IV	Lillskjul	B	SLP	-	TORV		
V							
VI							
VII							
VIII							
IX							
X							

Planskiss

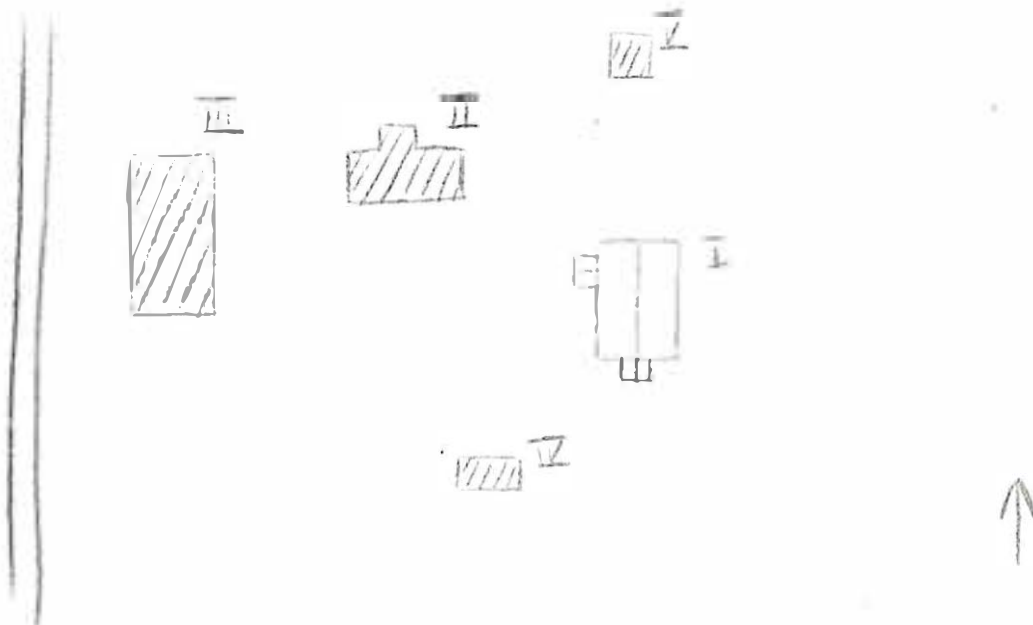

BYGGNADS INVENTERING 1976

S-län

Kommun Filipstad Församl. Brattfors Datum 76-07-08

Fastighet Paradishyttan 1:126 Film nr F. 54

Gårdsnamn Karta 11D 4j

Anl. art Fritidsfastighet, f.d.torp Sign. LW

Uppgiftslämnare Ingen hemma Åtgärder erfordras

Anteckningar stomme

..... fasad

..... taktäckn.

Hus nr	Husets funktion	Byggmtr	Fasad mtr	Färg	Taktäckn.	Byggn. år	Kommentar
I	Boningshus	T	SLP	FR	P	b: 1880-1920	
II	Uthus	B	delvis SLP	FR	p	b: 1880-1920	Senare tillbyggt
III							
IV							
V							
VI							
VII							
VIII							
IX							
X							

Planskiss

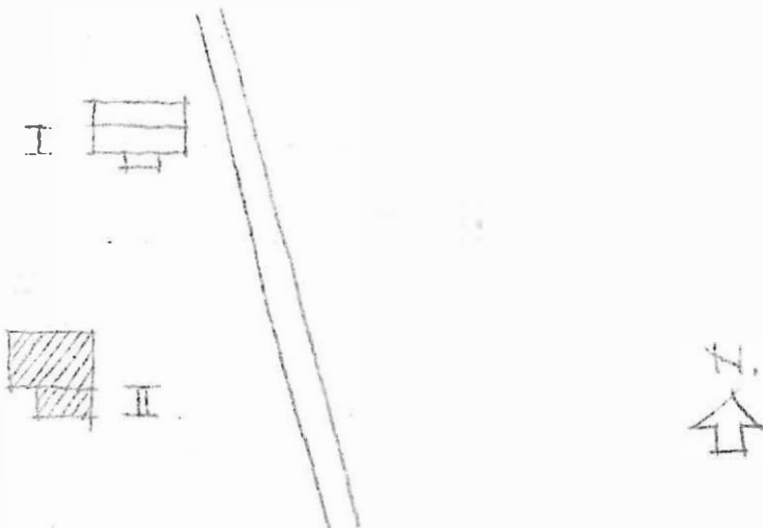

Kommun **Filipstad** Församl. **Brottfors** Datum **.76-07-06**

Fastighet **Perjanstorp 1:3 (A)** Film nr **F. 37**

Gårdsnamn **Perjanstorp** Karta **11E. 2a**

Anl. art. **Bondgård** Sign. **AA**

Uppgiftslämnare **Hjalmar Pettersen** Åtgärder erfordras
 Anteckningar **Har varit i släktens ägo sedan mitten av 1600-t.** stomme ... **III**
 **Har haft del i Hedenstorpbyttas Bergarlin** fasad
 taktäckn. **I, II**

Hus nr	Husets funktion	Byggmtr	Fasad mtr	Färg	Taktäckn.	Byggn. år	Kommentar
I	Boningshus	T/SS	SLP/ T/T	FR	IT	u 1750	Påbyggt ca 1875
II	Bryggghus, drängkammare	T	-/SLP	FR	IT	u 1750	m drängkammare ren. 1920-t
III	Vedbod, stall	T/B	-/SSP	FR	IT	u 1750	Nytt tak kring 1900
IV	Ladugård, loge	SS/T	-/-	-/FR	P/P(G)	u 1882 1862	Ovanl. loge, genomfart
V	Südesmagasin, Källare, bod	F/R	-/SSP	FR	1/TPopp	b 1750	Påbyggt 1880-t. svalgång
VI							
VII							
VIII							
IX							
X							

Planskiss

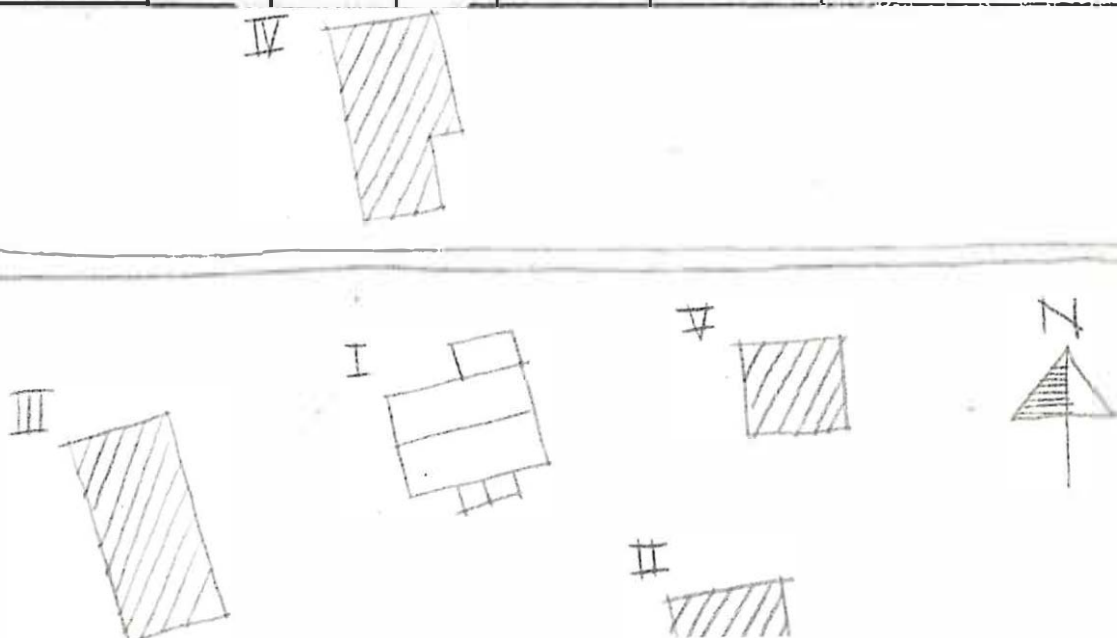

Kommun Filipstad..... Församl.Brattfors..... Datum 76-07-06.....
 Fastighet Perianstorp 1:3 (B)..... Film nr F37.....
 Gårdsnamn Perianstorp..... Karta 11E.2a.....
 Anl. art Fd bostadsfastighet nu öde..... Sign. AA.....
 Uppgiftslämnare Hjalmar Pettersson...ägare..... Åtgärder erfordras
 Anteckningar Skall rivs..... stomme ...I.....
 fasad ...I.....
 taktäckn. I, II.....

Hus nr	Husets funktion	Byggmtr	Fasad mtr	Färg	Taktäckn.	Byggn. år	Kommentar
I	Boningshus	T	SLL	FR	IT	u 1367-t	
II	Uthus	B	SSP	FR	P	b 1900-1930	
III							
IV							
V							
VI							
VII							
VIII							
IX							
X							

Planskiss

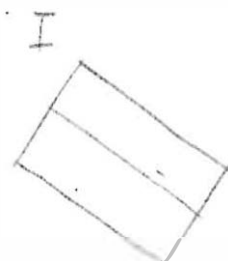

Kommun Filipstad..... Församl. Brattfors..... Datum 76-07-02.....
 Fastighet Södra Masserud 2:1..... Film nr F6.....
 Gårdsnamn "..... Karta 11 D 2j.....
 Anl. art Bondgård..... Sign. L W.....
 Uppgiftslämnare Laila Sundqvist..... Åtgärder erfordras
 Anteckningar Gården en sammanslagning av två tidigare gårdar... stomme
 fasad
 taktäckn.

Hus nr	Husets funktion	Bygg- mtr	Fasad mtr	Färg	Tak- täckn.	Byggn. år	Kommentar
I	Boningshus	B	Et		2 P	b 1880-1930	Ombyggt på 50-talet
II	"	B	SSP	FR	P	b 1930-1950	Arbetarbostad
III	Hundgård	T	SLL	FR	P	b 1850-1900	Fd drängstuga
IV	Ladugård	B		FR	Sp/P	b 1880-1930	Användes ej, Skall rivras
V	Lada	R		FR	2 T	b 1880-1930	"
VI	Maskinhall	B		FR	P	b 1960-t 30	Användes ej
VII	Vagnbod	B		FR	Sp	b 1880-1930	Användes ej
VIII	Ladugård	KS/B		SV/F	P/2 T	b 1930-1950	Delvis äldre
IX							
X							

Planskiss



OBS! EK. KARTAN EJ AKTUELL

HUND-
GÅRD III

BRUNNET

IV

II



V
RIVET

VI
GÖDSEL-
STÄCK

VIII

VII