

BYGGNADSVINVENTERING 1982

S-län

VÄRMLANDS MUSEUM

Hammarö kommun ..... Stadsdel Skoghall ..... Datum 12/2-82  
 Fastighet Björkhagen 6:1 ..... Film nr Hö 623 + Hö 63  
 Gatadress Björkhagsgatan 8 ..... Karta P 21, 22, 31, 32  
 Fast:s namn Gamla Folkets Hus ..... Sign UW  
 Arkitekt .....

Anl. art, tid, funktion (våning för våning) Skogshalls gamla Folkets Hus, nu möbelaffär i bottenvåningen. Uthuslänga med flera garage.

Oppgiftslämnare, litt Hammaröboken sid. 674-675.  
 Ritningar .....  
 Arkivhandlingar .....

| Hus nr | Husets funktion   | Vån ant. | Grund mtr. | Stom mtr. | Fasad mtr.       | Färg Fasad | Fön.               | Dörr                  | Tak mtr. färg | Byggn. år b,1,u | Ombyggn. år |
|--------|-------------------|----------|------------|-----------|------------------|------------|--------------------|-----------------------|---------------|-----------------|-------------|
| I      | Gamla Folkets Hus | 2½       | Bruk       | B b.      | SFS<br>LFS<br>Et | OC         | Skylt<br>ibv<br>x) | -Div.<br>brunt<br>trä | Svart<br>plåt |                 | 1919 u      |
| II     | Garage+ bodar     | 1        | -          | R b<br>B  | SFS<br>LFS       | OC         | -                  | OC                    | Svart<br>papp |                 |             |
| III    | Bod               | 1        | -          | R b       | SFS              | OGrå       | -                  | -                     |               |                 |             |
| IV     |                   |          |            |           |                  |            |                    |                       |               |                 |             |

Kommentar x) smårutade, brunmålade i vindsvåningen  
 Huset till synes i god kondition. Intressant färflutet: 1919 inköptes en villa av Folketshuskommitén i Skoghall. Man byggde till en stor samlingshall och inredde en mindre samlingshall i villans bottenvåning.  
 Beskrivning av närmiljön Tillsammans med en annan äldre fastighet utgör den en kvarter i centrum, omgivet av moderna bostads och affärshus och en stor parkeringsplats.

BYGGNAD SINVENTERING 1982

S-län

VÄRMLANDS MUSEUM

Hammarö kommun ..... Stadsdel Skoghall ..... Datum 12/2 -82 .....  
 Fastighet Björkhagen 6:1 (?) ..... Film nr Hö 62 .....  
 Gatadress Clevevägen 1 ..... Karta P. 21, 22, 31, 32 .....  
 Fast:s namn ..... Sign UW .....  
 Arkitekt .....

Anl. art, tid, funktion (våning för våning) ..... F.d. bostadshus nu föreningslokal .....  
 (LO, Verdandi) .....  
 .....  
 .....

Öppgiftslämnare, litt .....  
 Ritningar .....  
 Arkivhandlingar .....

| Hus nr | Husets funktion  | Vån ant. | Grund mtr. | Stom mtr. | Fasad mtr. | Färg Fasad | Fön. | Dörr         | Tak mtr. färg | Byggn. år b, l, u | Ombyggn. år |
|--------|------------------|----------|------------|-----------|------------|------------|------|--------------|---------------|-------------------|-------------|
| I      | Föreningslokaler | 2        | S          | B b       | LFS        | OGrå       | Vit  | Brunsa (nya) | 2T Röd        | 1930-             | al b        |
| II     | Uthuslänga       | 1        | Bråk       | B b       | SLL        | OG         | -    | Brunsa trä   | 1T Röd        | 1930-             | al b        |
| III    |                  |          |            |           |            |            |      |              |               |                   |             |
| IV     |                  |          |            |           |            |            |      |              |               |                   |             |

Kommentar Exteriört välhållet hus. ....  
 .....  
 .....

Beskrivning av närmiljön ..... Mitt i centrum i ett kvarter med annan äldre bebyggelse, .....  
 omgivet av nyare. .... Trädgård med många fruktträd och buskar. ....  
 .....  
 .....  
 .....

Hammarö ..... Stadsdel Skoghall ..... Datum 17/9-1985  
 Fastighet Kv. Cleve:1 ..... Film nr Hö 143  
 Gatadress Clevevägen 10 Hus 551 ..... Karta P. 23,24,33,34  
 Fast:s namn Clevegården ..... Sign U.W.  
 Arkitekt .....

Anl. art, tid, funktion F d tjänstemannabostad, nu hushållsskola (Skoghalls gymnasie-  
 skola, konsumentekonomisk kurs).  
 .....  
 .....

| Hus nr | Husets funktion | Vån ant. | Grund mtr. | Stom mtr. | Fasad mtr. | Färg Fasad | Fön. | Dörr | Tak mtr. färg | Byggn. år b, l, u | Ombygg år |
|--------|-----------------|----------|------------|-----------|------------|------------|------|------|---------------|-------------------|-----------|
| I      | F d bostadshus  | 2        | --         | B         | SLP        | P Grå      | V    | Br   | 2 BT          | 1930-tal b.       |           |
| II     |                 |          |            |           |            |            |      |      |               |                   |           |
| III    |                 |          |            |           |            |            |      |      |               |                   |           |
| V      |                 |          |            |           |            |            |      |      |               |                   |           |
| V      |                 |          |            |           |            |            |      |      |               |                   |           |
| VI     |                 |          |            |           |            |            |      |      |               |                   |           |

Kommentar.....  
 .....

Beskrivning av närmiljön I parkliknande trädgård omgiven av hyreshusbebyggelse.....  
 .....  
 .....  
 .....  
 .....

Hammarö kommun ..... Stadsdel Skoghall ..... Datum 17/9-1985 .....  
 Fastighet Kv- Lillängsskolan:1 ..... Film nr Hö 144 .....  
 Gatuadress Lunserudsvägen 8 ..... Karta P.21,22,31,32 .....  
 Fast:s namn Lillängsskolan ..... Sign U W .....  
 Arkitekt .....

Anl. art, tid, funktion Låg- och mellanstadieskola bestående av 4 hus i 1- och 2 plan.  
 Gult fasadtegel och röd locklistpanel, samt 1 barack med röd stående fasspant.  
 .....  
 .....

| Hus nr | Husets funktion | Vån ant. | Grund mtr. | Stom mtr. | Fasad mtr. | Färg Fasad | Fön. | Dörr | Tak mtr. färg | Byggn. år b, l, u | Ombygg år |
|--------|-----------------|----------|------------|-----------|------------|------------|------|------|---------------|-------------------|-----------|
| I      |                 |          |            |           |            |            |      |      |               |                   |           |
| II     |                 |          |            |           |            |            |      |      |               |                   |           |
| III    |                 |          |            |           |            |            |      |      |               |                   |           |
| V      |                 |          |            |           |            |            |      |      |               |                   |           |
| V      |                 |          |            |           |            |            |      |      |               |                   |           |
| /I     |                 |          |            |           |            |            |      |      |               |                   |           |

Kommentar.....  
 .....

Beskrivning av närmiljön I centrala Skoghall i gles tallskog.  
 .....  
 .....  
 .....  
 .....

..Hammarö.kommun..... Stadsdel ..Skoghall..... Datum 17/9-85.....  
 Fastighet ..Kv..Lillängsskolan :2..... Film nr Hö 144.....  
 Gatuadress ..Vattenverksvägen 2 - 6..... Karta ..P.21,22,31,32.....  
 Fast:s namn Bostadsrättsföreningen Tallen..... Sign U W.....  
 Arkitekt .....

Anl. art, tid, funktion (våning för våning) 3 st 3-vånings, flerfamiljshus. Putsade nu med  
 utanpåliggande plåtbalkonger. Eternitpartier.  
 .....

Uppgiftslämnare, litt ..  
 Ritningar ..  
 Arkivhandlingar ..

| Hus nr | Husets funktion | Vån ant. | Grund mtr. | Stom mtr. | Fasad mtr. | Färg Fasad | Fön. | Dörr | Tak mtr. färg | Byggn. år b, l, u | Ombyggn år |
|--------|-----------------|----------|------------|-----------|------------|------------|------|------|---------------|-------------------|------------|
| I      |                 |          |            |           |            |            |      |      |               |                   |            |
| II     |                 |          |            |           |            |            |      |      |               |                   |            |
| III    |                 |          |            |           |            |            |      |      |               |                   |            |
| IV     |                 |          |            |           |            |            |      |      |               |                   |            |

Kommentar .....

Beskrivning av närmiljön ..Centralt i Skoghall ..

Hammarö ..... Stadsdel Skoghall ..... Datum 27/9-85 .....  
 Fastighet Lunden 1:5 ..... Film nr Hö 146 .....  
 Gatuadress Bruksgatan 20 ..... Karta P.21,22,31,32 .....  
 Fast:s namn Skoghalls skola ..... Sign U W .....  
 Arkitekt .....

Anl. art, tid, funktion (våning för våning) .....  
 .....  
 .....

Uppgiftslämnare, litt .....  
 Ritningar .....  
 Arkivhandlingar .....

| Hus nr | Husets funktion               | Vån ant. | Grund mtr. | Stom mtr. | Fasad mtr. | Färg Fasad | Fön. | Dörr  | Tak mtr. färg | Byggn. år b,l,u | Ombyggn. år |
|--------|-------------------------------|----------|------------|-----------|------------|------------|------|-------|---------------|-----------------|-------------|
| I      | nr 395<br>"Realskolan"        | 2        | Btg        | Tg        | Sprit      | Bg         | Br   | Br    | 2T R          | 1918            | 1.          |
| II     | nr 397<br>"Nyskolan"          | 2        | Btg        | B         | Rapp       | Bg         | Br   | Br    | 2T R          | 1921            | 1.          |
| III    | nr 396<br>slöjd o gymnastikh. | 2 1/2    | Btg        | B         | SLP        | Bg         | Br   | Br x) |               |                 |             |
| IV     |                               |          |            |           |            |            |      |       |               |                 |             |

Kommentar x) nyare dåligt anpassad .....

Beskrivning av närmiljön .. Intill Bruksgatan i centrala Skoghall. Tidigare låg lärar-  
 bostäder i linje med realskolans huvudaxel, på andra sidan Bruksgatan. Idag finns bara  
 huvudbyggnaden kvar av dessa.

Hammarö kommun ..... Stadsdel Skoghäll ..... Datum ... 17/9-85 .....  
 Fastighet Lunden 1:14 - 1:25, 1:42 - 1:55 ..... Film nr .. Hö. 143 .....  
 Gatadress Stjärnforsvägen 12-36, 37-59 ..... Karta P. 21, 22, 31, 32 .....  
 Fast:s namn ..... Sign . U. W .....  
 Arkitekt .....

Anl. art, tid, funktion (våning för våning) 26 st 1 1/2 våningshus, enfamiljshus i vit .....  
 konststen med brun stående fasspång. Plåttak. ....  
 .....  
 .....

Uppgiftslämnare, litt .....  
 Ritningar .....  
 Arkivhandlingar .....

| Hus nr | Husets funktion | Vån ant. | Grund mtr. | Stom mtr. | Fasad mtr. | Färg Fasad | Fön. | Dörr | Tak mtr. färg | Byggn. år b, l, u | Ombyggn. år |
|--------|-----------------|----------|------------|-----------|------------|------------|------|------|---------------|-------------------|-------------|
| I      |                 |          |            |           |            |            |      |      |               |                   |             |
| II     |                 |          |            |           |            |            |      |      |               |                   |             |
| III    |                 |          |            |           |            |            |      |      |               |                   |             |
| IV     |                 |          |            |           |            |            |      |      |               |                   |             |

Kommentar .....  
 .....  
 .....  
 .....  
 Beskrivning av närmiljön Högt beläget ovanför Tillängsvägen; centralt i Skoghäll .....  
 .....  
 .....  
 .....  
 .....

Hammarö kommun ..... Stadsdel ..... Skoghall ..... Datum 17/9-85  
 Fastighet ..... Lunden 1:26-1:41, 1:56-1.65 ..... Film nr Hö 143  
 Gatuadress ..... Stjärnforsvägen 1-19, 14-44 ..... Karta P.21,22,31,32  
 Fast:s namn ..... Sign U W  
 Arkitekt .....

Anl. art, tid, funktion (våning för våning) ..... 13 st parhus i sutteräng, 1 1/2 plan.....  
 Vit konststen och brun stående fasspant. Plåttak.  
 .....  
 .....

Uppgiftslämnare, litt .....  
 Ritningar .....  
 Arkivhandlingar .....

| Hus nr | Husets funktion | Vån ant. | Grund mtr. | Stom mtr. | Fasad mtr. | Färg Fasad | Fön. | Dörr | Tak mtr. färg | Byggn. år b, l, u | Ombyggn. år |
|--------|-----------------|----------|------------|-----------|------------|------------|------|------|---------------|-------------------|-------------|
| I      |                 |          |            |           |            |            |      |      |               |                   |             |
| II     |                 |          |            |           |            |            |      |      |               |                   |             |
| III    |                 |          |            |           |            |            |      |      |               |                   |             |
| IV     |                 |          |            |           |            |            |      |      |               |                   |             |

Kommentar .....

Beskrivning av närmiljön ..... I centrum på höjd tillsammans med annan gruppbebyggelse.....  
 .....  
 .....  
 .....  
 .....



Hammarö kommun ..... Stadsdel .. Skoghäll ..... Datum ... 17/9-85 .....  
 Fastighet ... Lunden 1:92 Hus 540.539.538 ..... Film nr Hö 144 .....  
 Gatuadress Lillänsvägen 2.4.6 ..... Karta .....  
 Fast:s namn Lillängen ..... Sign U W .....  
 Arkitekt .....

Anl. art, tid, funktion (våning för våning) .. 3 st bolagshus i 2 plan .....  
 .....  
 .....

Öppgiftslämnare, litt .....  
 Ritningar .....  
 Arkivhandlingar .....

| Hus nr | Husets funktion | Vån ant. | Grund mtr. | Stom mtr. | Fasad mtr. | Färg Fasad | Fön. | Dörr | Tak mtr. färg | Byggn. år b, l, u | Ombyggn. år |
|--------|-----------------|----------|------------|-----------|------------|------------|------|------|---------------|-------------------|-------------|
| I      | Bostadhus       | 2 1/2    | Btg        | B         | SLL        | X)         | --   |      | 2T R          |                   |             |
| II     |                 |          |            |           |            |            |      |      |               |                   |             |
| III    |                 |          |            |           |            |            |      |      |               |                   |             |
| IV     |                 |          |            |           |            |            |      |      |               |                   |             |

Kommentar X) 2 är beige med vita fönsterkarmar. Ett är ljusst. grönt med brunröda karmar. (539

Beskrivning av närmiljön .....  
 .....  
 .....

BYGGNAD SINVENTERING 1979

S-län  
VÄRMLANDS MUSEUM

Hammarö ..... Stadsdel Skoghäll ..... Datum 10/6-82  
 Fastighet Kv. Lunna, tomt I ..... Film nr Hö 70  
 Gatuadress Lunserudsv. 12, Mellanv. 2, Prästg. 13 ..... Karta 21, 22, 31, 32, 23, 24,  
 Lunna ..... Sign U.W. 33, 34  
 Fast:s namn .....  
 Arkitekt .....

Anl. art, tid, funktion (våning för våning) 3-vånings flerfamiljshus. Bostadsrättsförening.  
 HSB. Husen mycket lika varandra.

Uppgiftslämnare, litt .....  
 Ritningar .....  
 Arkivhandlingar .....

| Hus nr | Husets funktion | Vån ant. | Grund mtr. | Stom mtr. | Fasad mtr. | Färg Fasad | Fön. | Dörr | Tak mtr. färg | Byggn. år b, l, u | Ombyggn. år |
|--------|-----------------|----------|------------|-----------|------------|------------|------|------|---------------|-------------------|-------------|
| I      | Bostadshus      | 3        | Bet.       | KS b      | Slät       | G/Grå/R    | V    | -    | Tg/R          | omkr              | 1960 u      |
| II     |                 |          |            |           |            |            |      |      |               |                   |             |
| III    |                 |          |            |           |            |            |      |      |               |                   |             |
| IV     |                 |          |            |           |            |            |      |      |               |                   |             |

Kommentar .....

Beskrivning av närmiljön Tallbevuxen, parkliknande tomt.....

|  |                            |                                     |
|--|----------------------------|-------------------------------------|
| Hammarö .....                                      | Stadsdel .. Skoghall ..... | Datum .. 17/9-1985 .....            |
| Fastighet .. Kv. Lunna :3 .....                    |                            | Film nr .. Hö 144 .....             |
| Gatuadress .. Vändgatan 1,2,3,5,6,9,och 11 .....   |                            | Karta .. P. 23,23,33,34/21,22 ..... |
| Fast:s namn .. Bostadsrättsföreningen Berget ..... |                            | Sign .. U W .. 31,32 .....          |
| Arkitekt .....                                     |                            |                                     |

Anl. art, tid, funktion .. 3- och 4-vånings flerfamiljshus, varav ett med en envånings  
 tegelklädd affärslokal, liggande utanför själva huskroppen. I övrigt slät puts och  
 utanpåliggande balkonger.

eskrivning av närmiljön ... I område med många olika typer av flerfamiljshus. Gles tallskog.

Hammarö kommun ..... Stadsdel Skoghall ..... Datum 17/9-85  
 Fastighet Kv- Lunna :4 ..... Film nr Hö 145  
 Gatuadress Prästgårdsvägen 1,3,5,7,9 och 11 ..... Karta P. 21,22,31,32/P. 23,24,33,34  
 Fast:s namn Bostadsrättsföreningen Bergåsen ..... Sign U W  
 Arkitekt .....

Anl. art, tid, funktion (våning för våning) 3-vånings flerfamiljsbostäder i vit konststen.  
 .....  
 .....  
 .....

Uppgiftslämnare, litt .....  
 Ritningar .....  
 Arkivhandlingar .....

| Hus nr | Husets funktion | Vån ant. | Grund mtr. | Stom mtr. | Fasad mtr. | Färg Fasad | Fön. | Dörr | Tak mtr. färg | Byggn. år b,l,u | Ombyggn. år |
|--------|-----------------|----------|------------|-----------|------------|------------|------|------|---------------|-----------------|-------------|
| I      |                 |          |            |           |            |            |      |      |               |                 |             |
| II     |                 |          |            |           |            |            |      |      |               |                 |             |
| III    |                 |          |            |           |            |            |      |      |               |                 |             |
| IV     |                 |          |            |           |            |            |      |      |               |                 |             |

Kommentar .....  
 .....  
 .....  
 .....  
 Beskrivning av nämiljön .....  
 .....  
 .....  
 .....  
 .....

Hammarö ..... Stadsdel Skoghall ..... Datum 17/9-1985  
 Fastighet Mörmon 1:4 Hus 185,185 a,186,186 a ..... Film nr Hö 142  
 Gatadress ..... Karta P.32,33,42,43  
 Fast:s namn Mörmo gård ..... Sign U.W.  
 Arkitekt .....

Anl. art, tid, funktion F d stort lantbruk, idag används det som kommunalt barndaghem  
 och fritidshem

| Hus nr | Husets funktion   | Vån ant. | Grund mtr. | Stom mtr. | Fasad mtr. | Färg Fasad | Fön.   | Dörr   | Tak mtr. färg | Byggn. år b, l, u | Ombygg år |
|--------|-------------------|----------|------------|-----------|------------|------------|--------|--------|---------------|-------------------|-----------|
| I      | F d bostadshus    | 1 1/2    | S          | T         | SLP        | V          | Rödbr. | Rödbr. | 1 TR          |                   |           |
| II     | F d bostadshus    | 2 1/2    | S          | T         | SLP        | FR         | V      | Br     | Sk            |                   |           |
| III    | Magasin           | 2 1/2    | S          | T         | --         | FR         | --     | Br     | Sk            |                   |           |
| IV     | Stall             | 1        | S          | --        | SLP        | FR         |        | Br     | 2 TR          |                   |           |
| V      | Gårage            | 1        | --         | B         | SLL        | FR         | V      | Br     | P             | nytt              |           |
| VI     | F d arbetarbostad | 1        | Btg        | --        | SLL        | FR         | V      | Br     | 2 TR          |                   |           |
| VII    | Garage            | 1        | --         | R         | SLP        | FR         | --     | --     | P             |                   |           |
| VIII   | Bod               | 1        | --         | --        | SLL        | FR         | --     | Grå    | 2 TR          |                   |           |

Beskrivning av närmiljön .....

.....

.....

.....

.....

.....

Hammarö kommun ..... Stadsdel Skoghall ..... Datum 17/9-85 .....  
 Fastighet Mörmon 1:5 ..... Film nr Hö 144 .....  
 Gatuadress Lillängsvägen 8,10,12,47,49,51, Vattenverksv. 7,9,11 ..... Karta .P.: 21,22,31,32 .....  
 Fast:s namn ..... Sign .U.W .....  
 Arkitekt .....

Anl. art, tid, funktion (våning för våning) 3 st tvåvåningshus i suterräng med gavlar av .....  
 konststen, nu långsidor av plåt och eternit. Nu 3 st tvåvåningslängor i samma material .....  
 samt 3 st tvåvånings på vänstra sidan av Lillängsvägen. ....

Giftslämnare, litt .....  
 Ritningar .....  
 Arkivhandlingar .....

| Hus nr | Husets funktion | Vån ant. | Grund mtr. | Stom mtr. | Fasad mtr. | Färg Fasad | Fön. | Dörr | Tak mtr. färg | Byggn. år b,l,u | Ombyggn. år |
|--------|-----------------|----------|------------|-----------|------------|------------|------|------|---------------|-----------------|-------------|
| I      |                 |          |            |           |            |            |      |      |               |                 |             |
| II     |                 |          |            |           |            |            |      |      |               |                 |             |
| III    |                 |          |            |           |            |            |      |      |               |                 |             |
| IV     |                 |          |            |           |            |            |      |      |               |                 |             |

Kommentar .....

Beskrivning av närmiljön .....

BYGGNAD SINVENTERING 1982

S-län  
VÄRMLANDS MUSEUM

Hammarö kommun ..... Stadsdel Skoghall ..... Datum 9/6-82  
 Fastighet Mörmon 3:2 ..... Film nr H6 69  
 Gatadress Skogsåsvägen 10 ..... Karta P 21, 22, 31, 32  
 Fast:s namn ..... Sign UW  
 Arkitekt .....

Anl. art, tid, funktion (våning för våning) 2-vånings flerfamiljshus (pensionärsbostäder)  
 .....  
 .....

Uppgiftslämnare, litt .....  
 Ritningar .....  
 Arkivhandlingar .....

| Hus nr | Husets funktion | Vån ant. | Grund mtr. | Stom mtr. | Fasad mtr. | Färg Fasad | Fön.   | Dörr   | Tak mtr. färg | Byggn. år b, l, u | Ombyggn. år |
|--------|-----------------|----------|------------|-----------|------------|------------|--------|--------|---------------|-------------------|-------------|
| I      | Bostadshus      | 2        | Bet. h.    | B h       | SLL        | Bg         | 2del V | Trä Br | 2T R          | 1940-talet        | B.          |
| II     |                 |          |            |           |            |            |        |        |               |                   |             |
| III    |                 |          |            |           |            |            |        |        |               |                   |             |
| IV     |                 |          |            |           |            |            |        |        |               |                   |             |

Kommentar Mörmon 3:3, Skogsåsvägen 8 är i det närmaste identisk  
 .....

Beskrivning av närmiljön Mitt i centrum med parkliknande trädgård.  
 .....

Hammarö kommun ..... Stadsdel .. Skoghäll..... Datum 9/6-82  
 Fastighet Mörmon 3:4 ..... Film nr Hö 69  
 Gatadress Skogsåsvägen 6 ..... Karta P 21,22,31,32.  
 Fast:s ramn ..... Sign .....  
 Arkitekt .....

Anl. art, tid, funktion (våning för våning) 2-vånings flerfamiljshus( pensionärshostäder)  
 .....  
 .....

Byggnadslämnare, litt .....  
 Ritningar .....  
 Arkivhandlingar .....

| Hus nr | Husets funktion | Vån ant. | Grund mtr. | Stom mtr. | Fasad mtr. | Färg Fasad | Fön.      | Dörr  | Tak mtr. färg | Byggn. år b,l,u | Ombyggn. år |
|--------|-----------------|----------|------------|-----------|------------|------------|-----------|-------|---------------|-----------------|-------------|
| I      | Bostadshus      | 2        | Bet. b     | Tg. 1     | Spritt     | Grå        | 2 del V/R | Trä R | 2 T R         | 1940-tal b      |             |
| II     |                 |          |            |           |            |            |           |       |               |                 |             |
| III    |                 |          |            |           |            |            |           |       |               |                 |             |
| IV     |                 |          |            |           |            |            |           |       |               |                 |             |

Kommentar Mörmon 3:5, Skogsåsvägen 4 är nå gott som identisk med ovanstående fastighet.  
 .....

Beskrivning av närmiljön Mitt i centrum i parkliknande trädgård.  
 .....

BYGGNAD SINVENTERING 1979

S-län  
VÄRMLANDS MUSEUM



Hammarö kommun Stadsdel Skoghall Datum 9/6 -82  
 Fastighet Mözman 3:7+3:6 Film nr HC 69  
 Gatadress Clevev.3,5,7,9, Trekantsv.2,4,6 Karta 21,22,31,32+23,24,33  
 Fast:s namn "Trekanten" Sign U.W.  
 Arkitekt

Anl. art, tid, funktion (våning för våning) 7 st flerfamiljshus i 2 våningar.Långa  
 raka längor avdelade medelst färgsättningen,husen i princip lika.Byggda omkr 1947 u  
 Från början bostadsrättsförening för bolagsanställda.

Uppgiftslämnare, litt Gerd Hjalmarsson  
 Ritningar  
 Arkivhandlingar

Typinventering:

| Hus nr | Husets funktion | Vån ant. | Grund mtr. | Stom mtr. | Fasad mtr. | Färg Fasad          | För. | Dörr | Tak mtr. färg | Byggn. år b,l,u | Ombyggn. år |
|--------|-----------------|----------|------------|-----------|------------|---------------------|------|------|---------------|-----------------|-------------|
| I      | Bostadshus      | 2        | Bet        | B b       | SLL        | B.Eg<br>G,Rosa<br>V | Vit  | Trä  | 2T/R          | omkr            | 1947 u      |
| II     |                 |          |            |           |            |                     |      |      |               |                 |             |
| III    |                 |          |            |           |            |                     |      |      |               |                 |             |
| IV     |                 |          |            |           |            |                     |      |      |               |                 |             |

Kommentar

Beskrivning av närmiljön Husen ligger i centrum på dels en trekantig tomt, dels längs en gata. Mot gårdssidan tallbevuxen park. omgivande gator livligt trafikerade.

Hammarö kommun ..... Stadsdel Skoghäll ..... Datum 8/8-85  
 Fastighet Mörmön 3:28 ..... Filn nr Hö 131, 132  
 Gatadress Prästgårdsvägen 15-55 ojämna nr. .... Karta P. 23, 24, 33, 34  
 Fast:s namn "Åskmolnet" ..... Sign U W  
 Arkitekt .....

Anl. art, tid, funktion (våning för våning) ..... Radhus 1 1/2 plan. 2 längor med 10 lägenheter  
 varje. ....  
 .....  
 .....

Uppgiftslämnare, litt Ingrid Jonsson .....  
 Ritningar .....  
 Arkivhandlingar .....

| Hus nr | Husets funktion | Vån ant. | Grund mtr. | Stom mtr. | Fasad mtr.  | Färg Fasad | Fön. | Dörr  | Tak mtr. färg | Byggn. år b, l, u        | Ombyggn. år |
|--------|-----------------|----------|------------|-----------|-------------|------------|------|-------|---------------|--------------------------|-------------|
| I      | Bostadshus      | 1 1/2    | Btg        | B         | SLL         | P<br>G     | V    | Br x) | 1T R          | Början av 1949-50-tal u. |             |
| II     | Panncentral     | 1        | Btg        | --        | Rapp        | Gr/V       | Gr   | Gö    | 1T R          | --                       |             |
| III    | Garage          | 1        | --         | Rv        | PFv/<br>SLL | G          | --   | P Br  | P S           | 1980-tal b.              |             |
| IV     |                 |          |            |           |             |            |      |       |               |                          |             |

Kommentar ..... x) i den södra längan olikfärgade. ....  
 .....  
 .....

Beskrivning av närmiljön .....  
 .....  
 .....  
 .....  
 .....

BYGGNAD SINVENTERING 1982



S-län

VÄRMLANDS MUSEUM

Hammarö kommun ..... Stadsdel .. Skoghäll ..... Datum ... 9/6-82  
 Fastighet .. Mörmon 3:28 ..... Film nr ..... Hö 68, Hö 69  
 Gatuadress .. Mörmov. 10, 12, 14, 16, 18, 20 ..... Karta ..... P 21, 22, 31, 32  
 Fast:s namn .. Regnbågen ..... Sign .. U.W.  
 Arkitekt .....

Anl. art, tid, funktion .. Tvåvånings flerfamiljshus byggda 1957. 1949 .....

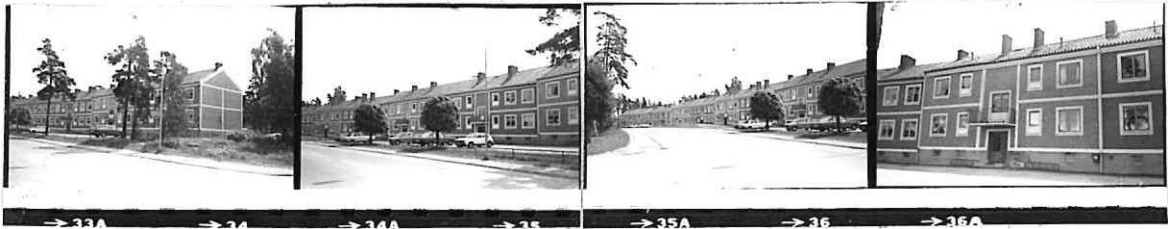

Beskrivning av närmiljön .. Huset ligger längs huvudgatan med skogspark på baksidan. ....

Hammarö kommun ..... Stadsdel . Skoghall ..... Datum 9/6-82 .....  
 Fastighet ..... Mörmon 4:2 ..... Film nr ..... Hö 69 .....  
 Gatadress ..... Mörmov.5, Skogsåsv. 1 ..... Karta ..... P21, 22, 31, 32 .....  
 Fast:s namn ..... Kommunahuset ..... Sign ..... U.W. ....  
 Arkitekt .....

Anl. art, tid, funktion (våning för våning) ..... Kontors och sammanträdeslokaler. ....  
 .....  
 .....

Öppgiftslämnare, litt .....  
 Ritningar .....  
 Arkivhandlingar .....

| Hus nr | Husets funktion | Vån ant. | Grund mtr. | Stom mtr. | Fasad mtr. | Färg Fasad | Fön.             | Dörr          | Tak mtr. färg | Byggn. år b, l, u | Ombyggn. år         |
|--------|-----------------|----------|------------|-----------|------------|------------|------------------|---------------|---------------|-------------------|---------------------|
| I      |                 | 3        | Bet. b     |           | Tg         | Gul        | plika typer Brun | met. trä Brun | 1T Röd        | 1952-53           | tillbyggt på 70-tal |
| II     |                 |          |            |           |            |            |                  |               |               |                   |                     |
| III    |                 |          |            |           |            |            |                  |               |               |                   |                     |
| IV     |                 |          |            |           |            |            |                  |               |               |                   |                     |

Kommentar .....

Beskrivning av närmiljön ..... Mitt i centrum med park på västra sidan. ....

Hammarö kommun..... Stadsdel Skoghall..... Datum ..10/6-82.....  
 Fastighet ..Mörmon 4:5..... Film nr ..Hö 70.....  
 Gatadress ..Lunserudsv.10,Tallv.12,Mellanv.1,3..... Karta ..21,22,31,32.....  
 Fast:s namn ..... Sign ..U,W.....  
 Arkitekt .....

Anl. art, tid, funktion (våning för våning) ..3-vånings flerfamiljshus.Bostadsrättsförening.....  
 HSB. Alla husen mycket lika.  
 .....  
 .....

Uppgiftslämnare, litt .....  
 Ritningar .....  
 Arkivhandlingar .....

| Hus nr | Husets funktion | Vån ant. | Grund mtr. | Stom mtr. | Fasad mtr. | Färg Fasad | Fön. | Dörr | Tak mtr. färg | Byggn. år b,l,u | Ombyggn. år |
|--------|-----------------|----------|------------|-----------|------------|------------|------|------|---------------|-----------------|-------------|
| I      | Bostadshus      | 3        | B b        | KS b      | Slät       | Bg         | 2/v  | Trä  | 2T<br>R       | 1957            | u           |
| II     |                 |          |            |           |            |            |      |      |               |                 |             |
| III    |                 |          |            |           |            |            |      |      |               |                 |             |
| IV     |                 |          |            |           |            |            |      |      |               |                 |             |

Kommentar .....  
 .....  
 .....  
 .....  
 Beskrivning av närmiljön ..I centrum på tallbevuxen, parkliknande tomt.  
 .....  
 .....  
 .....

..... Hammarö kommun..... Stadsdel Skoghall..... Datum .. 13/7-83.....  
 Fastighet ..... Mörmon 5:33, Hus 455, 453, 451, 450, 452, 454..... Film nr ..... Hö 117.....  
 Gatuadress ..... Bruksg. 4, 6, 8, Gärdesv. 9, 11, 13..... Karta ..... P 21, 22, 31, 32.....  
 Fast:s namn ..... Kolonin eller Rödgrindsgärdet..... Sign ..... U.W.....  
 Arkitekt .....

Anl. art, tid, funktion (våning för våning) 6 st nästan kvadratiska bostadshus med bodar  
 ..... emellan. 4-familjshus. 3 av husen har valmat tak och 3 har sadeltak med vinds-  
 ..... kupor. Husen ursprungligen byggda som sulfitarbetarbostäder.....

Uppgiftslämnare, litt .....  
 Ritningar .....  
 Arkivhandlingar .....

| Hus nr | Husets funktion | Vån. ant. | Grund mtr. | Stom. mtr. | Fasad mtr.  | Färg Fasad | Fön.            | Dörr | Tak mtr. färg     | Byggn. år b, l, u | Ombygg. år |
|--------|-----------------|-----------|------------|------------|-------------|------------|-----------------|------|-------------------|-------------------|------------|
| I      | Bostadshus      | 2         | C          | B b        | SLP         | FR         | 6r+<br>små<br>V | Trä  | 2TR/<br>2Bet<br>R | 1918              | u          |
| II     | Bodar(Garage)   | 1         | -          | B b        | SLP/<br>SLL | FR         | -               | Trä  | 2T<br>R           |                   |            |
| III    |                 |           |            |            |             |            |                 |      |                   |                   |            |
| IV     |                 |           |            |            |             |            |                 |      |                   |                   |            |

Kommentar Bra bevarad miljö. Husen används i dag som pensionärsbostäder.....

Beskrivning av närmiljön Centralt i Skoghall. Husen ligger i två parallella rader  
 ..... den södra ängs Bruksgatan. Mellan husraderna ett grönområde där bodarna är  
 ..... belägna.....

Hammarö kommun ..... Stadsdel .. Skoghall ..... Datum .. 13/7-83 .....  
 Fastighet .. Mörmon 5:33, Hus 442,444,446,443,445,447,449,448 ..... Film nr Hö 117 .....  
 Gatuadress .. Gärdesv. 1,3,5,7, Bruksg. 16, 14, 12, 10 ..... Karta P. 32,33,42,43 .....  
 Fast:s namn .. Kolonin eller Rödgrindsgärdet ..... Sign .. U.W. ....  
 Arkitekt .....

Anl. art, tid, funktion (våning för våning) .. 8 st 4-familjshus i två rader med bodrad  
 emellan. Husen byggda som bostäder för arbetare vid sulfittfabriken.  
 .....

Uppgiftslämnare, litt .....  
 Ritningar .....  
 Arkivhandlingar .....

| Hus nr | Husets funktion | Vån ant. | Grund mtr. | Stom mtr. | Fasad mtr. | Färg Fasad   | Fön.        | Dörr   | Tak mtr. färg | Byggn. år b, l, u | Ombyggn. år |
|--------|-----------------|----------|------------|-----------|------------|--------------|-------------|--------|---------------|-------------------|-------------|
| I      | Bostadshus      | 2½       | C          | Bb        | SLP        | FR (1hus i 0 | 40.6 r. vit | Trä Br | 1T/2Tx)       | omkr.             | 1914.       |
| II     | Bod             | 1½       | C          | B         | SLP        | FR           | små-rut Vit | Trä    | 2T            | ant               | som ovan    |
| III    | Bod             | 1½       | C          | B         | SLP        | FR           | små-rut Vit | Trä    | 2T            |                   | ---         |
| IV     |                 |          |            |           |            |              |             |        |               |                   |             |

Kommentar .. bra bevarad miljö. Husen används i dag som pensionärsbostäder.  
 x) Sadeltak med liten vindskupa på var sida.  
 .....

Beskrivning av närmiljön .. Centralt i Skoghall. Husen ligger i två parallella rader,  
 den södra längs Bruksgatan. Mellan husraderna ett grönstråk där bodarna är  
 belägna.  
 .....

Hammarö kommun ..... Stadsdel Skoghall ..... Datum 14/7-83  
 Fastighet Mörmon 5:33, Hus 471-479 ..... Film nr Hö 118, Hö119  
 Gatadress Björkhagsg. 16, 19, 21, 14, 12, 15, Rödgrindsv. 5 och 3 ..... Karta P 32, 33, 42, 43  
 Fast:s namn Björkhagen ..... Sign U.W.  
 Arkitekt .....

Anl. art, tid, funktion 9 st flerfamiljshus, ursprungligen 8 familjer i varje, nu  
 6 familjer i varje.  
 Husen ligger så att de bildar gårdar. I mitten av varje gård har funnits en  
 rektangulärt byggd bodlänga med två gårdar i. I dag finns bara den  
 ena bodbyggnaden kvar.

| Hus nr | Husets funktion     | Vån ant. | Grund mtr. | Stom mtr. | Fasad mtr. | Färg Fasad           | Fön.           | Dörr      | Tak mtr. färg      | Byggn. år b, l, u | Ombyggn år |
|--------|---------------------|----------|------------|-----------|------------|----------------------|----------------|-----------|--------------------|-------------------|------------|
| I      | Bostadshus          | 2½       | s/c        | B         | SLP        | O, P<br>G            | 6 el.<br>12 Br | Trä<br>Br | grå-<br>svart<br>P | 1920-tal          |            |
| II     | Bod (i östra delen) | 1        | C          | B b       | SLL        | O<br>Gö-grå          | -              | Trä<br>Br | Et<br>grå          | 1950-60-tal       | b          |
| III    | Bod -"-             | 1        | C          | ?         | P          | Grå                  | -              | Trä       | P<br>Grå           | 1950-60-tal       | b          |
| IV     | Bod                 | 1        | C          | B         | SLP        | O<br>G(har<br>varit) | -              | Trä<br>Br | 1T, 2R             | 1920-tal          |            |
| V      | Garage              | 1        | -          | -         | P          | P<br>Gö              | -              | P<br>Gö   | P                  |                   |            |
| VI     |                     |          |            |           |            |                      |                |           |                    |                   |            |

Kommentar. Mycket intressant bruksbebyggelse.  
 Olyckligt dörrval i de nyrenoverade husen.

Beskrivning av närmiljön I trädgårdsliknande omgivning i centrala Skoghalls utkant.

..... Hammarö kommun ..... Stadsdel Skoghall ..... Datum 14/7-83 .....  
 Fastighet Mörmon 5:33, Hus 470,469,468 ..... Film nr Hö 118 .....  
 Gatadress Koloniv.24,22, Rögrindsv.1 ..... Karta P.32,33,42,43 .....  
 Fast:s namn Rögrindsgärdet. .... Sign U.W. ....  
 Arkitekt .....

Anl. art, tid, funktion (våning för våning) 3 st 4-familjs arbetarbostäder. ....  
 .....  
 .....  
 .....

Uppgiftslämnare, litteratur .....  
 Ritningar .....  
 Arkivhandlingar .....

| Hus nr | Husets funktion | Vån ant. | Grund mtr. | Stom mtr. | Fasad mtr. | Färg Fasad | Fön.    | Dörr      | Tak mtr. färg | Byggn. år b, l, u | Ombyggn. år |
|--------|-----------------|----------|------------|-----------|------------|------------|---------|-----------|---------------|-------------------|-------------|
| I      | Bostadshus x)   | 1½       | C          | B         | SLP        | P<br>R     | 6r<br>V | Trä       | 2T<br>R       | 1930-tal          | b.          |
| II     | Bodar xx)       | 1        | Cp         | B         | SLP        | O<br>Gö    | -       | Trä<br>Br | 1T<br>R       | -                 | -           |
| III    |                 |          |            |           |            |            |         |           |               |                   |             |
| IV     |                 |          |            |           |            |            |         |           |               |                   |             |

Kommentar x) Husen icke helt identiska, Hus 471 inventerat. ....  
 ..... 2 av husen har rött betongtegel .....  
 ..... xx) Det forna matkällarutrymmet ombyggt till 2 garage. ....  
 .....

Beskrivning av närmiljön .....  
 .....  
 .....  
 .....  
 .....

Hammarö kommun ..... Stadsdel ..... Skoghall ..... Datum ..... 14/7-83  
 ..... Mörmon 5:33 Hus 490 ..... Film nr ..... Hö 118  
 Fastighet ..... Badhusg. 10 ..... Karta ..... P32,33,42,43  
 Gatuaadress ..... Sign .....  
 Fast:s namn .....  
 Arkitekt .....

Anl. art, tid, funktion (våning för våning) ..... Bostadshus, f.d. unkarlshotell och vedgårds  
 kontor. ....  
 .....  
 .....

Öppgiftslämnare, litt .....  
 Ritningar .....  
 Arkivhandlingar .....

| Hus nr | Husets funktion   | Vån ant. | Grund mtr. | Stom mtr. | Fasad mtr. | Färg Fasad | Fön.   | Dörr    | Tak mtr. färg | Byggn. år b,1,u | Ombyggn. år |
|--------|-------------------|----------|------------|-----------|------------|------------|--------|---------|---------------|-----------------|-------------|
| I      | Bostadshus        | 2½       | C          | B b       | SLL        | O V        | Div. V | Trä Grå | 1T R          | 1917            | u.          |
| II     | Bodar och kalläre | 1        | C          | B         | SLL        | O G        | -      | 1T R    | Ant.          | samt            | som ovan.   |
| III    |                   |          |            |           |            |            |        |         |               |                 |             |
| IV     |                   |          |            |           |            |            |        |         |               |                 |             |

Kommentar ..... Mycket intressant bodbyggnad. ....  
 .....  
 .....

Beskrivning av närmiljön ..... I utkanten av centrala Skoghall intill gamla Karlstadsvägen .....  
 .....  
 .....  
 .....

...Hammarö kommun..... Stadsdel .Skoghall..... Datum 9/6-82.....  
 Fastighet .Mörmon 6:1..... Film nr ..... Hö 68.....  
 Gatuadress Mörmon 8..... Karta P21, 22, 31, 32.....  
 Fast:s namn .Bibliotekshuset..... Sign .....  
 Arkitekt .....

Anl. art, tid, funktion Vån.1: Fritidsgård och utställningslokal. Vån.2: Bibliotek  
 Vån.3: Administrationslokaler för bibliotek och kulturkansli samt vind.Källare med  
 bokmagasin samt kontor och omklädningsrum för kommunens sotare. Huset byggdes  
 som konsumaffär med restaurang. 1950+tal.



Beskrivning av närmiljön .Mitt i centrum, efter huvudgatan.....  
 .....  
 .....  
 .....  
 .....

Hammarö kommun ..... Stadsdel Skoghall ..... Datum 17/9-85  
 Fastighet Mörmön 15:1 , 10:1 ..... Film nr Hö 143  
 Gatadress Björkhagsg. 10, Clevev. 2,4,6,12.Solgatan 2-32, 13,5 ..... Karta P.32,33,42,43  
 Fast:s namn "Cleveområdet" ..... / Clevev. 8 ..... Sign U W  
 Arkitekt .....

Anl. art, tid, funktion Hyreshus i 3 våningar somliga putsade, andra tegelklädda. Tegeltak  
 med 2-kupigt tegel. Balkonger nu plåträcken. "Franska fönster" med galler nedtill  
 .....

| Hus nr | Husets funktion | Vån ant. | Grund mtr. | Stom mtr. | Fasad mtr. | Färg Fasad | Fön. | Dörr | Tak mtr. färg | Byggn. år b, l, u | Ombygg år |
|--------|-----------------|----------|------------|-----------|------------|------------|------|------|---------------|-------------------|-----------|
| I      |                 |          |            |           |            |            |      |      |               |                   |           |
| II     |                 |          |            |           |            |            |      |      |               |                   |           |
| III    |                 |          |            |           |            |            |      |      |               |                   |           |
| V      |                 |          |            |           |            |            |      |      |               |                   |           |
| V      |                 |          |            |           |            |            |      |      |               |                   |           |
| VI     |                 |          |            |           |            |            |      |      |               |                   |           |

Kommentar.....  
 .....

Beskrivning av närmiljön .....

Hammarö kommun ..... Stadsdel Skoghall ..... Datum 17/9-85  
 Fastighet Mörmön 17:1 ..... Film nr Hö.144.....  
 Gatadress Vattentornet 2,3,4 Vattenverksvägen 5 ..... Karta P.:21:22:31:32....  
 Fast:s namn Bostadsrättsföreningen Skogsglantan ..... Sign ...U.W.....  
 Arkitekt .....

Anl. art, tid, funktion (våning för våning) 1 st "bolagshus" identiskt med Lunden 1:92...  
 nu hyreslängor i tegel i 2 och 3 våningar. Det äldre huset har bolagsnumret 537:  
 .....

öppgiftslämnare, litt .....  
 Ritningar .....  
 Arkivhandlingar .....

| Hus nr | Husets funktion | Vån ant. | Grund mtr. | Stom mtr. | Fasad mtr. | Färg Fasad | Fön. | Dörr | Tak mtr. färg | Byggn. år b,l,u | Ombygg. år |
|--------|-----------------|----------|------------|-----------|------------|------------|------|------|---------------|-----------------|------------|
| I      |                 |          |            |           |            |            |      |      |               |                 |            |
| II     |                 |          |            |           |            |            |      |      |               |                 |            |
| III    |                 |          |            |           |            |            |      |      |               |                 |            |
| IV     |                 |          |            |           |            |            |      |      |               |                 |            |

Kommentar .....

Beskrivning av närmiljön ...I centrala Skoghall..

SMØGHALLSVERKEN



Hammarö kommun ..... Stadsdel Skoghallsverken ..... Datum 6/9-85 .....  
 Fastighet Lunden 1:1 ..... Film nr Hö.140 .....  
 Gatuadress ..... Karta Bolagskarta.1:2000 .....  
 Fast:s namn ..... Sign .....  
 Arkitekt .....

Anl. art, tid, funktion (våning för våning) Fyr .....  
 .....  
 .....

Uppgiftslämnare, litt Ingrid Jonsson och Gunnar Westberg .....  
 Ritningar .....  
 Arkivhandlingar .....

| Hus nr | Husets funktion | Vån ant. | Grund mtr. | Stom mtr. | Fasad mtr. | Färg Fasad | Fön. | Dörr | Tak mtr. färg | Byggn. år b,l,u | Ombygg år |
|--------|-----------------|----------|------------|-----------|------------|------------|------|------|---------------|-----------------|-----------|
| I      | Fyrbyggnad      |          | S          | B         | PFv        | OV         |      |      | P             | ev 1905         | u.        |
| II     |                 |          |            |           |            |            |      |      |               |                 |           |
| III    |                 |          |            |           |            |            |      |      |               |                 |           |
| IV     |                 |          |            |           |            |            |      |      |               |                 |           |

Kommentar Byggnaden är 6-kantig, avsmalnande uppåt. ....  
 .....

Beskrivning av närmiljön På udde längst ut på Skoghallsverkens industriområde. ....  
 .....

Hammarö kommun ..... Stadsdel .. Skoghall ..... Datum ... 3/7-85 .....  
 Fastighet Skoghallsverken ..... Film nr .. Hö 80 .....  
 Gatuadress ..... Karta .. Billerud/Uddeholm .....  
 Fast:s namn Huvudkontoret ..... Sign .. Skoghallsverken .....  
 Arkitekt ..... skåla 1:2 000. ....  
 Sign. U W

Anl. art, tid, funktion (våning för våning) .....  
 .....  
 .....

Ippgiftslämnare, litt .....  
 Ritningar På originalritningar en stämpel: UDDEHOLM AKTIEBOLAG, SKOGHALLS SULEITFABRIK .....  
 Arkivhandlingar SVEN C:SON LINDBERG: .....

| Hus nr | Husets funktion         | Vån ant. | Grund mtr. | Stom mtr. | Fasad mtr. | Färg Fasad | Fön. | Dörr | Tak mtr. färg | Byggn. år b,l,u | Ombygg. år         |
|--------|-------------------------|----------|------------|-----------|------------|------------|------|------|---------------|-----------------|--------------------|
| I      | Kontorslokal            | 2 1/2    | Btg        | Tg        | Slät       | Grå        | V    | Br   | 1T R          | 1918            | x vindskup tillbyg |
| II     | "Gamla Banken"          | 1 1/2    | Btg        | Tg        | Slät       | Grå        | V    | ljus | 1T R          | 1920            | ca u.              |
| III    | f d pappersmästarbostad | 1 1/2    | ?          | Bb        | SLL(x)     | Grå        | V    | Br   | 1I R          | 1916-17         | x)                 |
| IV     |                         |          |            |           |            |            |      |      |               |                 |                    |

Kommentar pärlspånt på veranda. Tillbyggd med en modernare kontorsdel antagligen 50-ta  
 .....

Beskrivning av närmiljön .....  
 .....  
 .....

Hammarö kommun ..... Stadsdel ..... Skoghall ..... Datum ..... 6/9-85  
 Fastighet .. Skoghallsverken ..... Film nr .. Hö. 140, Hö. 141 .....  
 Gatuadress ..... Karta .....  
 Fast:s namn .. Spritfabriken 1918 ..... Sign .....  
 Arkitekt .....

Anl. art, tid, funktion (våning för våning) .. Spritfabrik med jäskar. Skall rivas ned. Jäs-  
 karen rivs snart.

Ärftslämnare, litt .....  
 Ritningar .....  
 Arkivhandlingar .....

| Hus nr | Husets funktion | Vån ant. | Grund mtr. | Stom mtr. | Fasad mtr. | Färg Fasad | Fön. | Dörr | Tak mtr. färg | Byggn. år b, l, u | Ombyggn. år |
|--------|-----------------|----------|------------|-----------|------------|------------|------|------|---------------|-------------------|-------------|
| I      | Spritfabrik     |          |            | Tg        | Tg         |            |      |      |               | 1918              |             |
| II     |                 |          |            |           |            |            |      |      |               |                   |             |
| III    |                 |          |            |           |            |            |      |      |               |                   |             |
| IV     |                 |          |            |           |            |            |      |      |               |                   |             |

Kommentar Hö. 141. Spritfabrik SV. jäskar. (. där luten jäses). söder... Karen byggda av bjälkar 6" x 6" furabjälkar. Spritfabrik: Sv nord. högra byggnaden mot SV. Vy Ö eterfat och fyren. "pipelines" SV. Delar av jäskar mot söder. modern cistern mot v. Lutkar, cisterner, 8. Spritfabrik nu jäseri SV. 8 a. Spritfabrik nu jäseri NV  
 Beskrivning av närmiljön 10. Spritfabrik, kaolinmagasin, fyr, fiberåtervinning.  
 Bassängerna heter "Hugo" och "Hassel" NV:  
 11. Spritfabrik och sulfat (V) mot norr.

Hammarö ..... Stadsdel Vidön ..... Datum 26/11-81 .....  
 Fastighet Vidön 1:1, hus nr 615, 616, 617, 619, 620 ..... Film nr Hö 61 .....  
 Gatadress Dingelsundsv.20(Lärkv.1), Dingelsundsv.22,24, ..... Karta 10363 .....  
 ..... Dingelsundsv.26(Hybeleiv.4, Dingelsundsv.28 ..... Sig. J.W. ....  
 ..... (Hybeleiv.2).....

Anl. art, tid, funktion (våning för våning) ..... 5st 4-familjs arbetarbostäder .....  
 .....  
 .....  
 .....

Uppgiftslämnare, litt .....  
 Ritningar .....  
 Arkivhandlingar .....

| Hus nr | Husets funktion | Vån ant. | Grund mtr. | Stom mtr. | Fasad mtr. | Färg Fasad | Fön.     | Dörr     | Tak mtr. färg | Byggn. år b,l,u | Ombyggn. år      |
|--------|-----------------|----------|------------|-----------|------------|------------|----------|----------|---------------|-----------------|------------------|
| I      | Bostadshus      | 2        | C          | Tg        | Slät       | Ljus gul   | Trä grön | Trä grön | 1 T röd       |                 | 4 av hus rivna n |
| II     |                 |          |            |           |            |            |          |          |               |                 | 1981             |
| III    |                 |          |            |           |            |            |          |          |               |                 |                  |
| IV     |                 |          |            |           |            |            |          |          |               |                 |                  |

Kommentar Husen välproportionerade och vackert belägna, men ligger mitt i "lukstråket" från Bill-Udds kemiförelse.  
 .....

Beskrivning av närmiljön Husen ligger med gavlarna mot Dingelsundsvägen (vägen mot...  
 ..... Karlstad) omgivna av lövträd. Innanför, mot norr och öster yngre arbetarbostäder  
 .....

Hammarö kommun ..... Stadsdel .. Vidön ..... Datum .. 15/7-83 .....

Fastighet .. Vidön 1:1, Hus 625 ..... Film nr .. Hö 121 .....

Gatuadress .. Lärkv.7 ..... Karta .. P71,61,51,41 .....

Fast:s namn ..... Sign .. U.W. ....

Arkitekt .....

Anl. art, tid, funktion (våning för våning) .. 8-famil shus, arbetarbostad för kemi-  
fabriken. ....

Uppgiftslämnare, litt .....  
Ritningar .....  
Arkivhandlingar .....

| Hus nr | Husets funktion | Vån ant. | Grund mtr. | Stom mtr. | Fasad mtr. | Färg Fasad | Fön.     | Dörr | Tak mtr. färg | Byggn. år b, l, u | Ombyggn. år |
|--------|-----------------|----------|------------|-----------|------------|------------|----------|------|---------------|-------------------|-------------|
| I      | Bostadshus      | 2½       | C          | B         | SLP        | FR         | 12r<br>V | Trä  | 2T<br>R       | omkr.             | 1920        |
| II     | Bodar           | 1        | C b        | B         | LP         | I          | -        | P    |               | 1960-70-tal       | b           |
| III    | Garage          | 1        | C b        | -         | P          | P<br>R     | -        | Trä  | P             |                   |             |
| IV     |                 |          |            |           |            |            |          |      |               |                   |             |

Kommentar .. Bostadshuset i behov av snart underhåll. ....

Beskrivning av närmiljön .. Huset högt beläget i linje med en mindre, liknande byggnad.  
Bruksbebyggelse på tre sidor, jordbruksmark på en. ....

..... Hammarö kommun ..... Stadsdel Vidön ..... Datum 15/7-83 .....  
 Fastighet Vidön 1:1, Hus 626 ..... Film nr Hö 121 .....  
 Gatadress Hybelejv.8 ..... Karta P. 71, 61, 51, 41 .....  
 Fast:s namn ..... Sign .....  
 Arkitekt .....

Anl. art, tid, funktion (våning för våning) 2-familjshus. Förmansbostad för kemiska in-  
 dustrin.

Öppgiftslämnare, litt .....  
 Ritningar .....  
 Arkivhandlingar .....

| Hus nr | Husets funktion | Vån ant. | Grund mtr. | Stom mtr. | Fasad mtr. | Färg Fasad | Fön.  | Dörr | Tak mtr. färg | Byggn. år b, l, u          | Ombyggn. år |
|--------|-----------------|----------|------------|-----------|------------|------------|-------|------|---------------|----------------------------|-------------|
| I      | Bostadshus      | 1½       | C          | B b       | SLP        | P R        | 12x V | Trä  | 2T R          | omkr. 1920                 |             |
| II     | Garage med bod. | 1        | -          | B         | SLP        | FR         | -     | Trä  | 2T R          | omkr 1920, ombyggt 1950-t, |             |
| III    |                 |          |            |           |            |            |       |      |               |                            |             |
| IV     |                 |          |            |           |            |            |       |      |               |                            |             |

Kommentar .....

Beskrivning av närmiljön ..... Ligger i lummig trädgård intill andra bolagshus av  
 varierande ålder. Åkermark på en sida.



..... Hammarö kommun ..... Stadsdel ..... Vidön ..... Datum 14/7-83.....  
 Fastighet Vidön 1:1, Hus 630 ..... Film nr Hä. 120.....  
 Gatuadress Prästängsv. 1 ..... Karta 103.63-del av P. 71.  
 Fast:s namn ..... Sign U.W. 61,51,41.....  
 Arkitekt .....

Anl. art, tid, funktion (våning för våning) ..... Flerfamiljshus. Byggt som förmansbostad.....  
 .....  
 .....

..... giftslämnare, litt .....  
 Ritningar .....  
 Arkivhandlingar .....

| Hus nr | Husets funktion | Vån ant. | Grund mtr. | Stom mtr. | Fasad mtr. | Färg Fasad | Fön.     | Dörr   | Tak mtr. färg | Byggn. år b, l, u | Ombyggn. år |
|--------|-----------------|----------|------------|-----------|------------|------------|----------|--------|---------------|-------------------|-------------|
| I      | Bostadshus      | 1½       | C          | B b       | SLP        | P<br>R     | små rut. | Trä Br | 2T<br>R       | omkr              | 1915 b.     |
| II     | Bod             | 1        | Cp         | B b       | SLL        | Fr         | -        | Trä Br | 2T<br>R       | -                 | -           |
| III    |                 |          |            |           |            |            |          |        |               |                   |             |
| IV     |                 |          |            |           |            |            |          |        |               |                   |             |

Kommentar Huset är det enda i sitt slag bland bebyggelsen i Brädgårdsraå.....  
 .....  
 .....

Beskrivning av närmiljön Invid järnvägen. Första huset längs Prästängsv., något  
 avskilt från "Raå".  
 .....  
 .....

Hammarö kommun ..... Stadsdel Vidön ..... Datum 15/7-83 .....  
 Fastighet Vidön 1:1, Hus 631, 632, 633, 634, 635, 636, 638, 639, 640 ..... Film nr Hö 120 .....  
 Gatuadress Prästängsv. 3, 5, 7, 9, 11, 13, 15, 17, 19, 21, 23, 27 ..... Karta 103 63+ del av .....  
 Fast:s namn "Brädgårdsraå" ..... Sign .....  
 Arkitekt .....

Anl. art, tid, funktion (våning för våning) ..... 12 st 4-familjshus, alla med ursprungligen  
 samma plan. Några med lockpanel, en del med tegel och några med puts. ....  
 6 st förrådsbyggnader och diverse garage. ....  
 En del av bostadshusen är i dag invändigt omändrade till större och färre  
 lägenheter. ....

Jppgiftslämnare, litt .....  
 Ritningar .....  
 Arkivhandlingar .....

| Hus nr | Husets funktion           | Vån ant. | Grund mtr. | Stom mtr.    | Fasad mtr.     | Färg Fasad   | Fön.              | Dörr      | Tak mtr. färg | Byggn. år b, l, u | Ombyggt år |
|--------|---------------------------|----------|------------|--------------|----------------|--------------|-------------------|-----------|---------------|-------------------|------------|
| I      | Bostadshus.               | 2        | S/C/C      | B/Tg/<br>T b | SLP/Tg<br>Rapp | Grön/R<br>Bg | 509r<br>V         | Trä<br>Br | 2ff<br>R      | omkr.             | 1914       |
| II     | Bodar med mat-<br>källare | 1½       | Cp         | B b          | SFS            | FR           | små<br>F.<br>Br/V | Trä<br>Br | 2T<br>R       | -"                |            |
| III    | Garage                    | 1        | -          | B b          | SLL            | FR           | -                 | Trä       | Pl/Pa         |                   |            |
| IV     |                           |          |            |              |                |              |                   |           |               |                   |            |

Kommentar En mycket fin enhet bruksbebyggelse som på alla vis bör värnas om. ....

Beskrivning av närmiljön ..... Längs södra sida an Prästängsvägen. Husen ligger nära vägen  
 och har stora trädgårdar på andra sidan. Området är lugnt och lummigt och fritt  
 från trafik. ....



Hammarö kommun ..... Stadsdel Vidön ..... Datum 15/7-83 .....  
 Fastighet Vidön 1:1 Hus 637 ..... Film nr Hö 121 .....  
 Gatadress Prästängsv. 14 ..... Karta 103 63 .....  
 Fast:s namn ..... Sign U.W. ....  
 Arkitekt .....

Anl. art, tid, funktion (våning för våning) Inspektorsbostad för brädgården. ....  
 .....  
 .....

Ägare, giftslämnare, litt .....  
 Ritningar .....  
 Arkivhandlingar .....

| Hus nr | Husets funktion | Vån ant. | Grund mtr. | Stom mtr. | Fasad mtr. | Färg Fasad | Fön.           | Dörr     | Tak mtr. färg | Byggn. år b, l, u | Ombyggn. år     |
|--------|-----------------|----------|------------|-----------|------------|------------|----------------|----------|---------------|-------------------|-----------------|
| I      | Bostadshus      | 1½       | C b        | B b       | Slät       | Bg         | 6 09 rut. Grön | Trä Grön | 2T R          | 1914              | u               |
| II     | Bod             | 1        | C          | B b       | Masonit    | FR         | -              | Trä      | 2T R          | -                 | ombyggd senare. |
| III    |                 |          |            |           |            |            |                |          |               |                   |                 |
| IV     |                 |          |            |           |            |            |                |          |               |                   |                 |

Kommentar Inspektorsbostaden ligger som ensamt bostadshus på norra sidan om Prästängsvägen och ingår som en enhet i den mycket fina miljön längs denna väg. Den är en viktig komponent i den totala miljön och av stort intresse då man i framtiden vill kunna visa på bruksmiljöns segregerade boende, även i smått.  
 Beskrivning av närmiljön Lummigt och avskilt i direkt anslutning till övrig bebyggelse längs "Brädgårdsraå".



Hammarö kommun ..... Stadsdel ..... Vidön ..... Datum 3/7-85 .....  
 Fastighet Vidön 1:1 Hus 650 nu 651 ..... Film nr Hö 123,124 .....  
 Gatuadress Rösgårdsvägen 24 ..... Karta 103.63 .....  
 Fast:s namn Udden ..... Sign U W .....  
 Arkitekt .....

Anl. art, tid, funktion (våning för våning) ..... Chefsbostad för Skoghallsverken. ....  
 .....  
 .....

Uppgiftslämnare, litt .....  
 Ritningar .....  
 Arkivhandlingar .....

| Hus nr | Husets funktion   | Vån ant. | Grund mtr. | Stom mtr. | Fasad mtr. | Färg Fasad | Fön. | Dörr | Tak mtr. färg | Byggn. år b, l, u | Ombyggn. år |
|--------|-------------------|----------|------------|-----------|------------|------------|------|------|---------------|-------------------|-------------|
| I      | Bostadhus         | 1 1/2    | C ?        | Tg ?      | Slät       | G          | V    | Br   | 1 T/R         |                   |             |
| II     | Båthus och bastu  | 1        | --         | B         | SLP        | VP         | Br   | Br   | 1 T/R         |                   |             |
| III    | Lekstuga          | 1        |            | B         | LFS        | FR         | V    |      | Papp          |                   |             |
| IV     | Växthus och stall | 1        | C          | Tg        | Slät       | G          | V    | Gr   | 1 TR          |                   |             |

V. Trädgårdsmästarbost. 1 1/2 C B Slät G V Gr 1 TR .....  
 651

VI Garage, uthus 1 C ? B SLP PR V S 1 TR .....  
 varit stall

Beskrivning av närmiljön På udde i Vönern i parkliknande trädgård, med båthus och bastu vid sjön



Hammarö kommun ..... Stadsdel Vidön ..... Datum 3/7-85 .....  
 Fastighet Vidön 1:1 Hus 652 ..... Film nr Hö 124 .....  
 Gatuadress Rösgårdsvägen 26 ..... Karta P. 71,61,51,41 .....  
 Fast:s namn ..... Sign U W .....  
 Arkitekt .....

Anl. art, tid, funktion (våning för våning) Tjänstefolksbostad till chefsbostaden .....  
 2-familjshus. ....  
 .....  
 .....

pgiftslämnare, litt .....  
 Ritningar .....  
 Arkivhandlingar .....

| Hus nr | Husets funktion | Vån ant. | Grund mtr. | Stom mtr. | Fasad mtr. | Färg Fasad | Fön. | Dörr | Tak mtr. färg | Byggn. år b, l, u | Ombyggn. år |
|--------|-----------------|----------|------------|-----------|------------|------------|------|------|---------------|-------------------|-------------|
| I      | Bostadshus      | 1 1/2    | Btg        | B         | SLP        | Grå P ?    | R    | Br   | 2 TR          |                   |             |
| II     |                 |          |            |           |            |            |      |      |               |                   |             |
| III    |                 |          |            |           |            |            |      |      |               |                   |             |
| .V     |                 |          |            |           |            |            |      |      |               |                   |             |

Kommentar Tillhör "Udden", miljömässigt och även tidigare socialt, .....

Beskrivning av närmiljön Alldeles utanför chefsbostadens grindar. Lummigt, nu avskilt från övrig bebyggelse. ....

Hammarö kommun ..... Stadsdel ..... Vidön ..... Datum ..... 14/7-83  
 Fastighet ..... Vidön 1:1 ..... Film nr ..... Hö 118  
 Gatuadress ..... Dingelsundsv.5 ..... Karta ..... Delvis P71,61,51,4  
 Fast:s namn ..... Järnvägsstationen ..... Billefug-Uddenölm 1:200  
 Sign ..... U.W.  
 Arkitekt .....

Anl. art, tid, funktion (våning för våning) ..... Stationsbyggnad med bostad i övervåningen  
 samt bredvidliggande godsmagasin.  
 .....  
 .....

Uppgiftslämnare, litt .....  
 Ritningar .....  
 Arkivhandlingar .....

| Hus nr | Husets funktion | Vån ant. | Grund mtr. | Stom mtr. | Fasad mtr. | Färg Fasad | Fön.             | Dörr      | Tak mtr. färg | Byggn. år b,l,u | Ombyggn år |
|--------|-----------------|----------|------------|-----------|------------|------------|------------------|-----------|---------------|-----------------|------------|
| I      | Stationsbyggnad | 1½       | C          | Tg b      | Rapp       | Bg         | 2 o<br>rut<br>Br | Trä<br>Br | Pa<br>S       | -               |            |
| II     | Godsmagasin     | 1        | C          | B b       | SLL        | FR         | 2r.<br>V         | Trä<br>V  | Et            |                 |            |
| III    |                 |          |            |           |            |            |                  |           |               |                 |            |
| IV     |                 |          |            |           |            |            |                  |           |               |                 |            |

Kommentar .....

Beskrivning av närmiljön ..... På en smal remsa mellan väg och järnväg.....

BYGGNADSIMVENTERING 1982

S-län

VÄRMLANDS MUSEUM

Hammarö ..... Stadsdel ..... Vidön ..... Datum ..... 14/7-83  
 ..... Vidön 1:1, Hus 727, 726 och 725 ..... Film nr ..... Hö 120  
 Fastighet ..... Lärkv. 2, 4 och 6 ..... Karta ..... 10363  
 Gatuadress ..... Sign .....  
 Fast:s namn .....  
 Arkitekt .....

Anl. art, tid, funktion ..... 3 st arbetarbostäder, flerfamiljshus, 2 våningar, grön lock-  
 listpanel, sadeltak med tegel. Omkr, 1950 (b)  
 .....  
 .....



Hus 727 ..... Hus 726 och 725  
 Lärkv. 2 ..... Lärkv. 4 och 6  
 v. ..... v.

Beskrivning av närmiljön ..... I öppet landskap mitt i "luktsträket" från kemirörelsen.  
 .....  
 .....  
 .....  
 .....

Hammarö kommun ..... Stadsdel Vidön ..... Datum 3/7-85  
 Fastighet Vidön 1:1 Hus 728,729 nu 730 ..... Film nr Hö 123  
 Gatadress Hybelevägen 1,3,5 ..... Karta P. 71,61,51,41  
 Fast:s namn ..... Sign U W  
 Arkitekt .....

Anl. art, tid, funktion (våning för våning) .. 3 st "bolagshus". 2-vånings flerfamiljshus.....  
 .....  
 .....

Oppgiftslämnare, litt .....  
 Ritningar .....  
 Arkivhandlingar .....

| Hus nr | Husets funktion | Vån ant. | Grund mtr. | Stom mtr. | Fasad mtr. | Färg Fasad | Fön. | Dörr | Tak mtr. färg | Byggn. år b, l, u | Ombyggn. år |
|--------|-----------------|----------|------------|-----------|------------|------------|------|------|---------------|-------------------|-------------|
| I      | Bostadshus      | 2        | Btg ?      | B ?       | SLL        | G/V        | V    | Grå  | 1 T R         | 1930-             | al ?        |
| II     |                 |          |            |           |            |            |      |      |               |                   |             |
| III    |                 |          |            |           |            |            |      |      |               |                   |             |
| IV     |                 |          |            |           |            |            |      |      |               |                   |             |

Kommentar .....  
 .....  
 .....  
 Beskrivning av närmiljön ... Mellan äldre och nyare bolagshus. Lummigt.....  
 .....  
 .....

Hammarö kommun ..... Stadsdel ..... Vidön ..... Datum ..... 4/7-1985  
 Fastighet ..... Vidön 1:5 ..... Film nr ..... Hö 126  
 Gatadress ..... Vidövägen 26 ..... Karta ..... P.71,61,51,41  
 Fast:s namn ..... Sign ..... U W  
 Arkitekt .....

Anl. art, tid, funktion (våning för våning) ..... 1 1/2 plans egnahem  
 .....  
 .....

Öppgiftslämnare, litt .....  
 Ritningar .....  
 Arkivhandlingar .....

| Hus nr | Husets funktion | Vån ant. | Grund mtr. | Stom mtr. | Fasad mtr. | Färg Fasad | Fön. | Dörr | Tak mtr. färg | Byggn. år b, l, u | Ombygg. år |
|--------|-----------------|----------|------------|-----------|------------|------------|------|------|---------------|-------------------|------------|
| I      | Bostadshus      | 1 1/2    | Btg        | B         | SLL        | FR         | V    | Br   | 2 TR          | 1930-tal          | b.         |
| II     | Bod och garage  | 1        | Btg        | B         | SLL        | FR         | S    | S    | Papp          |                   |            |
| III    | Lekstuga        | 1        | --         | B         | SLL        | FR         | V    | Grå  | Papp          |                   |            |
| IV     |                 |          |            |           |            |            |      |      |               |                   |            |

Kommentar .....  
 .....  
 .....

Beskrivning av närmiljön ..... I rad utmed genomfartsväg ligger fyra st lika hus .....  
 .....  
 .....  
 .....

Hammarö kommun ..... Stadsdel ..... Vidön ..... Datum ..... 5/7-1985 .....  
 Fastighet ..... Vidön 1:7 ..... Film nr ..... Hö 127 .....  
 Gatuadress ..... Vidövägen 16 ..... Karta ..... P.71,61,51,41 .....  
 Fast:s namn ..... Sign ..... U.W .....  
 Arkitekt .....

Anl. art, tid, funktion (våning för våning) ..... Egnahem .....  
 .....  
 .....

Uppgiftslämnare, litt ..... Ägaren .....  
 Ritningar .....  
 Arkivhandlingar .....

| Hus nr | Husets funktion | Vån ant. | Grund mtr. | Stom mtr. | Fasad mtr. | Färg Fasad | Fön. | Dörr | Tak mtr. färg | Byggn. år b,1,u | Ombyggn. år |
|--------|-----------------|----------|------------|-----------|------------|------------|------|------|---------------|-----------------|-------------|
| I      | Bostadshus      | 1 1/2    | Btg        | B         | Et         | Grå        | Br   | Br   | 2 TR          | 1932            |             |
| II     | Bod             | 1 1/2    | Btg        | B         | Et/<br>SLL | Turkos     | Br   | Br   | PL<br>2 TR    | -"-             | tillb.      |
| III    |                 |          |            |           |            |            |      |      |               |                 |             |
| IV     |                 |          |            |           |            |            |      |      |               |                 |             |

Kommentar ..... De första egnahemmen som byggdes på Vidöåsen, var bland de första i Skoghäll .....  
 över huvud taget. Man tvivlade på att arbetare skulle ha råd att hålla sig med eget .....  
 hus och i folkmun döptes Vidöåsen om till "Svältåsen". .....

Beskrivning av närmiljön ..... I egnahemsområde intill genomfartsväg .....  
 .....  
 .....  
 .....  
 .....

Hammarö kommun ..... Stadsdel Vidön ..... Datum 3/7-1985 .....  
 Fastighet Vidön 1:77 ..... Film nr Hö 125 .....  
 Gatadress Granvägen 3 ..... Karta P. 71, 61, 51, 41, .....  
 Fast:s namn ..... Sign U W .....  
 Arkitekt .....

Anl. art, tid, funktion (våning för våning) Egnahem .....  
 .....  
 .....

Jppgiftslämnare, litt .....  
 Ritningar .....  
 Arkivhandlingar .....

| Hus nr | Husets funktion | Vån ant. | Grund mtr. | Stom mtr. | Fasad mtr. | Färg Fasad | Fön. | Dörr | Tak mtr. färg | Byggn. år b, l, u | Ombyggn. år |
|--------|-----------------|----------|------------|-----------|------------|------------|------|------|---------------|-------------------|-------------|
| I      | Bostadshus      | 1 1/2    | Btg        | B         | SLL        | PG         | V    | Br   | 1T            | 1949              |             |
| II     |                 |          |            |           |            |            |      |      |               |                   |             |
| III    |                 |          |            |           |            |            |      |      |               |                   |             |
| IV     |                 |          |            |           |            |            |      |      |               |                   |             |

Kommentar ..... Huset representativt för sin typ. ....  
 .....  
 .....

Beskrivning av närmiljön ..... I område med liknande bebyggelse. ....  
 .....  
 .....  
 .....  
 .....

Hammarö kommun..... Stadsdel Vidön..... Datum ..4/7-85.....  
 Fastighet ..Vidön 1:86..... Film nr ..Hö.125.....  
 Gatadress ..Södra vägen 24..... Karta P:..71:61:51:52.....  
 Fast:s namn ..... Sign ..U.W.....  
 Arkitekt .....

Anl. art, tid, funktion (våning för våning) ..1.1/2-plans.egnaem.....

Uppgiftslämnare, litt ...Ägarna; Hilding och Ester Grönberg.....  
 Ritningar ..  
 Arkivhandlingar ..

| Hus nr | Husets funktion | Vån ant. | Grund mtr. | Stom mtr. | Fasad mtr. | Färg Fasad | Fön. | Dörr | Tak mtr. färg | Byggn. år b, l, u | Ombyggn. år |
|--------|-----------------|----------|------------|-----------|------------|------------|------|------|---------------|-------------------|-------------|
| I      | Bostadshus      | 1 1/2    | Btg        | B         | SLL        | Bq         | Gö   |      | 2T R          | 1946              |             |
| II     | Garage          | 1        | S          | Rv        | SLP        | Bq         | --   |      | Padd          | 1961              |             |
| III    | Lekstuga        | 1        | S          | B         | SLL        | R          | V    | V    |               | 1949              |             |
| IV     |                 |          |            |           |            |            |      |      |               |                   |             |

Kommentar .Bolaget byggde och arbetarna fick köpa. Subventionerade 1.000 kr. av kommunen...  
 . 2 000 av staten, 2 500 av bolaget i lån. (senare större lån), .Räntan statliga 2.6%.....  
 .företaget 4,5 %. Tomten kostade 390 kr. (Var man tvungen att kunna betala), .Sten, mesa,  
 .sandjord. Man fick göra klart utvändigt själv men invändigt var det färdigt. .Företaget.....  
 Beskrivning av närmiljön .räknade av 250 om året av subventionerna, .Finns en typ som är...  
 .6,5 x 7,5. Detta är 7 x 8 m. "Front" på öv. ej på alla hus. Inte badrum när det byggdes...  
 .Man flyttade in 7 december 1946.....

Hammarö kommun ..... Stadsdel ..... Vidön ..... Datum 3/7-85  
 Fastighet Vidön 1:106 ..... Film nr Hö 124,125  
 Gatadress Strandvägen 10 ..... Karta P. 71,61,51,41  
 Fast:s namn ..... Sign U W  
 Arkitekt .....

Anl. art, tid, funktion (våning för våning) ..... Egnahem  
 .....  
 .....

Jppgiftslämnare, litt ..... Ägaren  
 Ritningar .....  
 Arkivhandlingar .....

| Hus nr | Husets funktion | Vån ant. | Grund mtr. | Stom mtr. | Fasad mtr. | Färg Fasad | Fön. | Dörr | Tak mtr. färg | Byggn. år b,l,u                 | Ombygg år |
|--------|-----------------|----------|------------|-----------|------------|------------|------|------|---------------|---------------------------------|-----------|
| I      | Bostadshus      | 1 1/2    | Btg        | B         | SLL        | G P        | V    |      | 2T R          | slutet av 1940<br>början 1950-t |           |
| II     |                 |          |            |           |            |            |      |      |               |                                 |           |
| III    |                 |          |            |           |            |            |      |      |               |                                 |           |
| IV     |                 |          |            |           |            |            |      |      |               |                                 |           |

Kommentar .....  
 .....  
 .....  
 Beskrivning av närmiljön ..... I villaområde med liknande hus. Dett är ett av de få som är oförändrat.  
 .....  
 .....  
 .....

Hammarö kommun ..... Stadsdel Vidön ..... Datum 3/7-85  
 Fastighet Vidön 1:111, Hus 731,732,733,734,736 ..... Film nr Hö 123  
 Gatuadress Dingelsundsvägen 30 A,B och C, och 32 A,B och C ..... Karta P.71,61,51,41  
 Fast:s namn ..... Sign U W  
 Arkitekt .....

Anl. art, tid, funktion (våning för våning) 5 st tvåvånings bostadshus med hyreslägenheter  
 grupperade kring en gård tillsammans med ett antal hus i avvikande utförande.  
 F d arbetarbostäder för Skoghallsverken.

Öppgiftslämnare, litt .....  
 Ritningar .....  
 Arkivhandlingar .....

| Hus nr | Husets funktion | Vån ant. | Grund mtr. | Stom mtr. | Fasad mtr. | Färg Fasad | Fön. | Dörr  | Tak mtr. färg | Byggn. år b,l,u | Ombyggn. år |
|--------|-----------------|----------|------------|-----------|------------|------------|------|-------|---------------|-----------------|-------------|
| I      | Bostadshus 5 st | 2        | Btg ?      | B         | SLL        | P<br>Grå/G | V    |       | 1T R          | 1950-           | al b.       |
| II     | Garage 16 st    | 1        | --         | B         | B          | FR         |      | Grå/V | P/<br>Papp    | ---             |             |
| III    |                 |          |            |           |            |            |      |       |               |                 |             |
| IV     |                 |          |            |           |            |            |      |       |               |                 |             |

Kommentar .....

Beskrivning av närmiljön Mellan f d Vidö herrgård och Dingelsundsvägen (med hård trafik).



Dingelsunds väggen  
 30 32

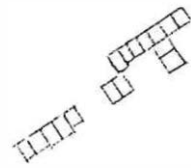
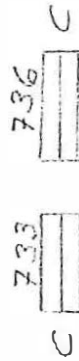
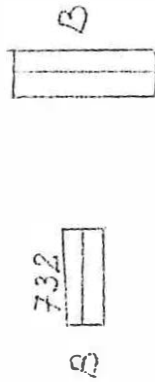
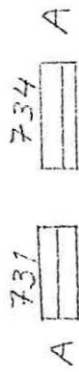

H

Hammarö kommun ..... Stadsdel ... Vidön ..... Datum ... 5/7-85.....  
 Fastighet Vidön 1:117 ..... Film nr Hö. 127. Hö. 128.....  
 Gatuadress ..... Karta P. 71. 61. 51. 41.....  
 Fast:s namn Vidö herrgård ..... Sign .....  
 Arkitekt .....

Anl. art, tid, funktion (våning för våning) ..... Bibliotek, ungdomslokal, skolbespisning.....  
 .....  
 .....

Uppgiftslämnare, litt .....  
 Ritningar .....  
 Arkivhandlingar .....

| Hus nr | Husets funktion | Vån ant. | Grund mtr. | Stom mtr. | Fasad mtr. | Färg Fasad | Fön. | Dörr | Tak mtr. färg | Byggn. år b, l, u | Ombyggn. år |
|--------|-----------------|----------|------------|-----------|------------|------------|------|------|---------------|-------------------|-------------|
| I      | "Hemgård"       | 1        | Btg        | B         | X          | G P        | V    |      | Papp          |                   |             |
| II     |                 |          |            |           |            |            |      |      |               |                   |             |
| III    |                 |          |            |           |            |            |      |      |               |                   |             |
| IV     |                 |          |            |           |            |            |      |      |               |                   |             |

Kommentar ... Stående spont .....  
 .....  
 .....

Beskrivning av närmiljön ... På lummig ö intill genomfartsväg. i nära anslutning till .....  
 skola och lärarbostad .....  
 .....  
 .....

Hammarö kommun..... Stadsdel .Vidön..... Datum 3/7-85.....  
 Fastighet .Vidön 1:117..... Film nr .Hö.123.....  
 Gatuadress .Vidövägen 50 och 52..... Karta P:71,61,51,41.....  
 Fast:s namn .Vidö skola..... Sign .U.W.....  
 Arkitekt .....

Anl. art, tid, funktion (våning för våning) ..Skola med lärarbostad.....  
 .....  
 .....

Öppgiftslämnare, litt Hammarö, en hembygdsbok.....  
 Ritningar ..  
 Arkivhandlingar ..

| Hus nr | Husets funktion | Vån ant. | Grund mtr. | Stom mtr. | Fasad mtr. | Färg Fasad | Fön. | Dörr | Tak mtr. färg | Byggn. år b, l, u | Ombyggr. år |
|--------|-----------------|----------|------------|-----------|------------|------------|------|------|---------------|-------------------|-------------|
| I      | Skolhus         | 2        | C ?        | B         | SLL        | Gr P       | V    | Br   | 2T R          | 1921 u            |             |
| II     | Lärarbostad     | 1 1/2    | C ?        | B         | SLL        | G P        | V    | Gr   | 2T R          | ---               |             |
| III    | Bod             | 1        | C ?        | B ?       | SLL        | FR         | V    | Br   | 2T R          |                   |             |
| IV     |                 |          |            |           |            |            |      |      |               |                   |             |

Kommentar ..Fin grupp med hus som tillsammans med Herrgården utgör en enhet.....  
 .....  
 .....

Beskrivning av närmiljön ..I lummig "ö" intill vägen till Karlstad.....  
 .....  
 .....

Hammarö kommun ..... Stadsdel Åstorp ..... Datum 1985-08-13 .....  
 Fastighet Gunnarskår 1:17 ..... Film nr Hö 139 .....  
 Gatuadress Hovlandavägen 31 ..... Karta P 23,24,33,34 .....  
 Fast:s namn "Bläckhornet" ..... Sign ..U.W.....  
 Arkitekt .....

Anl. art, tid, funktion (våning för våning) ..... Bostadshus .....  
 .....  
 .....

Uppgiftslämnare, litt ..... Ägaren .....  
 Ritningar .....  
 Arkivhandlingar .....

| Hus nr | Husets funktion | Vån ant. | Grund mtr. | Stom mtr. | Fasad mtr.  | Färg Fasad | Fön. | Dörr | Tak mtr. färg | Byggn. år b,1,u | Ombyggn. år |
|--------|-----------------|----------|------------|-----------|-------------|------------|------|------|---------------|-----------------|-------------|
| I      | Bostadshus      | 2        | Btg        | B         | FS/SFS /PFV | P/G        | B    |      | P             | 1927            | u           |
| II     | Bod             | 1        | --         | Rv        | SSP         | /G         | --   | Br   | P             |                 |             |
| III    |                 |          |            |           |             |            |      |      |               |                 |             |
| IV     |                 |          |            |           |             |            |      |      |               |                 |             |

Kommentar Mannen berättade: Mannen som byggt huset fick kort från sin som som var i Amerika. På kortet syntes ett hus liknande "Bläckhornet". Mannen sa till sina vänner i Skoghall att han skulle bygga ett hus vars like de inte sett. Så byggde han "Bläckhornet". Hustrun invände att sonen kom hem från USA och hade ritningar med sig och byggde huset. ~~XXXXXXXXXXXXXXXXXXXX~~ Mannen som byggde huset var från Olsäter. Hustrun bodde kvar där. När mannen kom till henne och berättade att huset var färdigt, och att hon kunde flytta med, frågade hon om det fanns elektricitet. Det gjorde det inte. Då reste mannen ensam tillbaka till Skoghall och installerade el, sedan flyttade hustrun in. Huset var vitt från början.

Hammarö kommun ..... Stadsdel ..... Åstorp ..... Datum .. 1985-08-13 .....  
 Fastighet .. Götetorp 1:158 - 1:168 ..... Film nr .. Hö 138 .....  
 Gatuadress .. Karlavägen 15 A -F, Göterstav. 51,53,55,57,59 ..... Karta P. 44,45,54,55 .....  
 Fast:s namn ..... Sign .. U W .....  
 Arkitekt .....

Anl. art, tid, funktion (våning för våning) .. enplans enfamiljsradhus. 11 st fördelade på  
 2 längor med 5 bostäder i vardera.  
 .....  
 .....

Uppgiftslämnare, litt .....  
 Ritningar .....  
 Arkivhandlingar .....

| Hus nr | Husets funktion | Vån ant. | Grund mtr. | Stom mtr. | Fasad mtr. | Färg Fasad | Fön. | Dörr | Tak mtr. färg | Byggn. år b, l, u | Ombyggn. år |
|--------|-----------------|----------|------------|-----------|------------|------------|------|------|---------------|-------------------|-------------|
| I      | Bostadshus      | 1        | B          | --        | Ft         | R          | V    |      | 2T/R          | 1960-tal          | b           |
| II     |                 |          |            |           |            |            |      |      |               |                   |             |
| III    |                 |          |            |           |            |            |      |      |               |                   |             |
| IV     |                 |          |            |           |            |            |      |      |               |                   |             |

Kommentar .....

Beskrivning av närmiljön ... I område med blandad bebyggelse.  
 .....  
 .....  
 .....  
 .....



Hammarö kommun ..... Stadsdel ..... Åstorp ..... Datum ..... 1985-08-12  
 Fastighet ..Nolgård 1:53, 1:54..... Film nr ..Hö 135.....  
 Gatadress ..Parkvägen 15..... Karta ..P.. 32, 33, 42, 43.....  
 Fast:s namn ..... Sign ..... U.W.....  
 Arkitekt .....

Anl. art, tid, funktion (våning för våning) ..Egnahem.....  
 .....  
 .....

Uppgiftslämnare, litt ..En son i huset.....  
 Ritningar ..  
 Arkivhandlingar ..

| Hus nr | Husets funktion | Vån ant. | Grund mtr. | Stom mtr. | Fasad mtr. | Färg Fasad | Fön. | Dörr | Tak mtr. färg | Byggn. år b, l, u | Ombyggn. år |
|--------|-----------------|----------|------------|-----------|------------|------------|------|------|---------------|-------------------|-------------|
| I      | Bostadshus      | 1 1/2    | Btg        | B         | Rapp       | Bg/V       | Br   | Br   | 2T/R          | 1921              | u           |
| II     | Bod och garage  | 1        | Btg        | B         | SLL        | P/G        |      | Br   | P             |                   |             |
| III    |                 |          |            |           |            |            |      |      |               |                   |             |
| IV     |                 |          |            |           |            |            |      |      |               |                   |             |

Kommentar .....

Beskrivning av närmiljön ...I område med blandad bebyggelse.....

Hammarö kommun ..... Stadsdel Åstorp ..... Datum 1985-08-13  
 Fastighet Nolgård 1:73 ..... Film nr Hö 137 Hö 138  
 Gatuadress Götetorpsvägen 24 ..... Karta P 32,33,42,43  
 Fast:s namn ..... Sign U W  
 Arkitekt .....

Anl. art, tid, funktion (våning för våning) ..... Större egendom  
 .....  
 .....

giftslämnare, litt .....  
 Ritningar .....  
 Arkivhandlingar .....

| Hus nr | Husets funktion | Vån ant. | Grund mtr. | Stom mtr. | Fasad mtr. | Färg Fasad | Fön. | Dörr | Tak mtr. färg | Byggn. år b,l,u | Ombyggn. år |
|--------|-----------------|----------|------------|-----------|------------|------------|------|------|---------------|-----------------|-------------|
| I      | Bostadshus      | 1 1/2    | Btg        | B         | SLP        | P/G och Br |      | Br   |               | 1932 u          |             |
| II     | Bostadshus      | 1 1/2    | Btg        | B         | SLP/SSP    | P/G,Br     | Br   | Br   | BT            | 1935 u          |             |
| III    | Lekstuga        | 1        | --         | B         | PFv        | Br         | B    | B    | BT            |                 |             |
|        |                 |          |            |           |            |            |      |      |               |                 |             |

Kommentar .....  
 .....  
 .....  
 Beskrivning av närmiljön Vid genomfartsväg i område med blandad bebyggelse.....  
 .....  
 .....

Hammarö kommun ..... Stadsdel Åstorp ..... Datum 1985-08-12  
 Fastighet Nolgård 1:83 ..... Film nr Hö 135 Hö 136  
 Gatadress Parkvägen 10 ..... Karta P 32,33,42.43  
 Fast:s namn ..... Sign U W  
 Arkitekt .....

Anl. art, tid, funktion (våning för våning) Mindre villa med äldre hus på gården .....  
 .....  
 .....

Uppgiftslämnare, litt .....  
 Ritningar .....  
 Arkivhandlingar .....

| Hus nr | Husets funktion | Vån ant. | Grund mtr. | Stom mtr. | Fasad mtr. | Färg Fasad | Fön. | Dörr | Tak mtr. färg | Byggn. år b,1,u | Ombyggn. år |
|--------|-----------------|----------|------------|-----------|------------|------------|------|------|---------------|-----------------|-------------|
| I      | Bostadshus      | 1        | Btg        | B         | Et         | G          | Br   | Br   | 2 TR          | 1910-tal b.     |             |
| II     | Bostadshus      | 1        | Btg        | B         | Pl         | G/Br       | Br   | Br   | 2 TR          | 1960-tal b.     |             |
| III    | F d Avträde     | 1        | Brg        | B         | SFS        | PG         | --   | Br   | P             | 1910-tal b.     |             |
| IV     | Bod             | 1        | S          | B         | SLP        | PG         | --   | Br   | P             | 1910-20 tal b.  |             |

Kommentar .....

Beskrivning av närmiljön I villaområde med blandad bebyggelse.

Hammarö kommun ..... Stadsdel Åstorp ..... Datum 1985-08-13  
 Fastighet Nolgård 1:100 ..... Film nr Hö 137  
 Gatuadress Götetorpsvägen 26 ..... Karta P.44,45,54,55  
 Fast:s namn ..... Sign U W  
 Arkitekt .....

Anl. art, tid, funktion (våning för våning) ..... Egnahem 1 1/2 plan .....  
 .....  
 .....

Uppgiftslämnare, litt ..... granne .....  
 Ritningar .....  
 Arkivhandlingar .....

| Hus nr | Husets funktion | Vån ant. | Grund mtr. | Stom mtr. | Fasad mtr. | Färg Fasad | Fön. | Dörr | Tak mtr. färg | Byggn. år b,l,u | Ombyggn. år |
|--------|-----------------|----------|------------|-----------|------------|------------|------|------|---------------|-----------------|-------------|
| I      | Bostadshus      | 1 1/2    | Btg        | B         | SLP        | V/P        |      |      | 2T/R          | ung. 1933       | u           |
| II     | Garage          | 1        | B          | B         | SLP        | V/P        | --   |      | P             |                 |             |
| III    |                 |          |            |           |            |            |      |      |               |                 |             |
| IV     |                 |          |            |           |            |            |      |      |               |                 |             |

Kommentar .....

Beskrivning av närmiljön ..... Längs genomfartsled i område med blandad villabebyggelse. ....

Hammarö kommun ..... Stadsdel .. Åstorp ..... Datum .. 1985-08-13 .....  
 Fastighet .. Nolgård 1:150 ..... Film nr .. Hö 137 .....  
 Gatuadress .. Parkvägen 6 ..... Karta .. P. 32,33,42,43 .....  
 Fast:s namn ..... Sign .. U W .....  
 Arkitekt .....

Anl. art, tid, funktion (våning för våning) .. Bostadshus, förefaller ha varit mangårds-  
 byggnad till småbruk o dyl. ....  
 .....  
 .....

Uppgiftslämnare, litt .....  
 Ritningar .....  
 Arkivhandlingar .....

| Hus nr | Husets funktion | Vån ant. | Grund mtr. | Stom mtr. | Fasad mtr. | Färg Fasad | Fön. | Dörr | Tak mtr. färg | Byggn. år b,1,u | Ombyggn. år |
|--------|-----------------|----------|------------|-----------|------------|------------|------|------|---------------|-----------------|-------------|
| I      | Bostadshus      | 1 1/2    | Btg        | B         | SLL        | V/P        | R    |      | 2T/R          | 1920-tal b      |             |
| II     |                 |          |            |           |            |            |      |      |               |                 |             |
| III    |                 |          |            |           |            |            |      |      |               |                 |             |
| IV     |                 |          |            |           |            |            |      |      |               |                 |             |

Kommentar .....

Beskrivning av närmiljön .. Intill Folkpark, nu ishall i utkant av villanråde .....

..... Hammarö kommun ..... Stadsdel .. Åstorp ..... Datum ... 13/8-85 .....  
 Fastighet .. Kv:Åkaren 4,5,6 och 7 ..... Film nr .. Hö 136 .....  
 Gatuadress .. Trätäljvägen 1 och 3 ..... Åstorpsvägen 18 nu 20 ..... Karta .. P 32,34,42,44 .....  
 Fast:s namn ..... Sign .. U W .....  
 Arkitekt .....

Anl. art, tid, funktion (våning för våning) .. 4 stycken enplans enfamiljshus. Husen är .....  
 inte identiskt lika .....  
 .....  
 .....

Uppgiftslämnare, litt .....  
 Ritningar .....  
 Arkivhandlingar .....

| Hus nr | Husets funktion | Vån ant. | Grund mtr. | Stom mtr. | Fasad mtr. | Färg Fasad | Fön. | Dörr | Tak mtr. färg | Byggn. år b, l, u | Ombyggn. år |
|--------|-----------------|----------|------------|-----------|------------|------------|------|------|---------------|-------------------|-------------|
| I      | Bostadshus      | 1        | B          | B         | KS/<br>SLL | V/BJ       | Br   | Br   | BT/<br>Grå    | omkr.<br>1970 b   |             |
| II     |                 |          |            |           |            |            |      |      |               |                   |             |
| III    |                 |          |            |           |            |            |      |      |               |                   |             |
| IV     |                 |          |            |           |            |            |      |      |               |                   |             |

Kommentar .....  
 .....  
 .....  
 .....  
 Beskrivning av närmiljön .. I villaområde med blandad bebyggelse. ....

.....  
 .....  
 .....  
 .....

Hammarö kommun ..... Stadsdel .. Åstorp ..... Datum .. 1985-08-13  
 Fastighet ..... Kv: Åkaren 8,9,10,11,12,13,14 ..... Film nr Hö 136  
 Gatuadress ..... Olovsvägen 6,4,2,1,3,5,7 ..... Karta P 32,34,42,44  
 Fast:s namn ..... Sign .....  
 Arkitekt .....

Anl. art, tid, funktion (våning för våning) ..... 1 1/2 plans enfamiljshus. 7-st grupphus  
 med intillbyggt garage.  
 .....  
 .....

Öppgiftslämnare, litt .....  
 Ritningar .....  
 Arkivhandlingar .....

| Hus nr | Husets funktion | Vån ant. | Grund mtr. | Stom mtr. | Fasad mtr. | Färg Fasad | Fön. | Dörr | Tak mtr. färg | Byggn. år b,1,u | Ombyggn år |
|--------|-----------------|----------|------------|-----------|------------|------------|------|------|---------------|-----------------|------------|
| I      | Bostadshus      | 1 1/2    | B          | B         | KS/SLP     | V/Br I     | Br   | Br   | P             | 1970-tal        |            |
| II     |                 |          |            |           |            |            |      |      |               |                 |            |
| III    |                 |          |            |           |            |            |      |      |               |                 |            |
| V      |                 |          |            |           |            |            |      |      |               |                 |            |

Kommentar .....

Beskrivning av närmiljön .. I villaområde med blandad bebyggelse.  
 .....  
 .....  
 .....  
 .....