

Kv. Vakteln

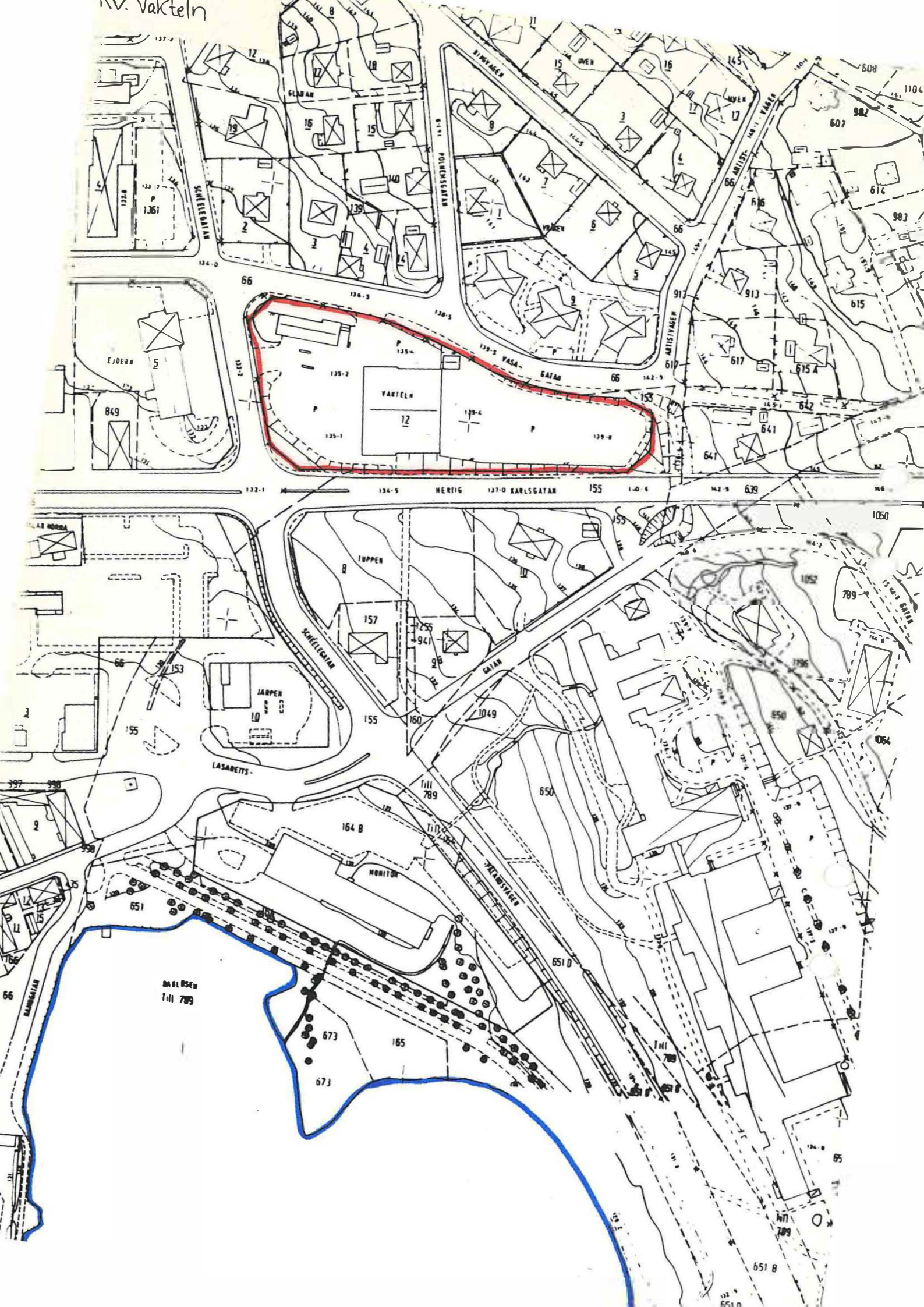



Kv. Vallaren

Kvarteret har bara en fastighet, vars södra del används för husvagnsuppställning. Ett trist område med industriområdeskaraktär. Strax intill i väster går järnvägen som har godsvagnar ståendes. Skräpigt.

Dokumenterat

Kv. Vallaren :1      Järnvägsgatan      Röd tegelfastighet. 1950-t, b.  
Filipstads elbyrå.



## Kv. Valsaren

Ett villakvarter från i huvudsak 1930-1950. De flesta villorna har fått ny fasadbeklädnad, främst då tegel.  
Uppväxna trädgårdar med mycket björk och tall.  
Av gatorna så är Spångbergsvägen den enda med mycket trafik.

### Dokumenterat

Kv. Valsaren :9	Fagerbergsvägen 4	Röd tegelvilla. 1950-t, b.
Kv. Valsaren :8	Fagerbergsvägen 6	Gråputsad villa. 1950-t,b.
Kv. Valsaren :7	Fagerbergsvägen 8	Villa i gult fasadtegel. 1920-1930, b.
Kv. Valsaren :11	Fagerbergsvägen 8A	Röd tegelvilla från 1960-t, b.
Kv. Valsaren :12	Fagerbergsvägen 10	Villa i grå eternit. 1930-t, b.
Kv. Valsaren :5	Spångbergsvägen 33	Villa i gult fasadtegel. 1925-1935, b.
Kv. Valsaren :4	Spångbergsvägen 31	Villa i vit plåtpanel. 1940-t, b. (Vit puts på gavel).
Kv. Valsaren :2	Spångbergsvägen 27	Gråputsad villa från 1947, u.

BYGGNAD SINVENTERING 1979

S-län  
VÄRMLANDS MUSEUM

FILIPSTAD ..... Stadsdel ..... Datum ..... 791011  
 Fastighet ..... Kv. Valsaren 3 ..... Film nr ..... F 60  
 Gatadress ..... Spångbergsvägen 29 ..... Karta .....  
 Fast:s namn ..... Sign ..... BM LJ  
 Arkitekt .....

Anl. art, tid, funktion (våning för våning) Uthus.....  
 .....  
 .....

Uppgiftslämnare, litt .....  
 Ritningar .....  
 Arkivhandlingar .....

Hus nr	Husets funktion	Vån ant.	Grund mtr.	Stom mtr.	Fasad mtr.	Färg Fasad	Fön.	Dörr	Tak mtr. färg	Byggn. år b, l, u	Ombyggn. år
I	Timrat uthus	1	S	T	- " "	FR	FR	Br	1T	1860-1880	b.
II											
III											
IV											

Kommentar Har ev. haft loftgång. Mångastak med gavelröste i rundtimmer.....  
 .....  
 .....

Beskrivning av närmiljön .....  
 .....  
 .....

BYGGNADSinVENTERING 1979

S-län  
VÄRMLANDS MUSEUM

FILIPSTAD ..... Stadsdel ..... Datum ..... 791011  
 Fastighet ..... Kv. Valsaren :10 ..... Film nr ..... F 59  
 Gatuadress ..... Fagerbergsvägen 2 ..... Karta .....  
 Fast:s namn ..... Sign ..... BM LJ  
 Arkitekt .....

Anl. art, tid, funktion (våning för våning) Postadshus, F.d., Folkets hus, .....  
 .....  
 .....

Uppgiftslämnare, litt .....  
 Ritningar .....  
 Arkivhandlingar .....

Hus nr	Husets funktion	Vån ant.	Grund mtr.	Stom mtr.	Fasad mtr.	Färg Fasad	Fön.	Dörr	Tak mtr. färg	Bygn. år b, l, u	Ombyggn. år
I	Postadshus	1½	S	B?	LFS?	Gö O	Fö/VC Omfatt. Gö O R P	Papp	Ca 1910, b.		
II	Uthus	1	S	B	SSP	FR	V C FR	S	Ca. 1910, b.		
III											
IV											

Kommentar Tendens till förfall. ....  
 .....  
 .....

Beskrivning av närmiljön En "vildvuxen" trädgård med mycket björk. Inga prydnads-  
 ler nyttoväxter. ....  
 .....  
 .....



Kv. Valmästaren

Ett kvarter med flera former av flerfamiljshus - hyreshus, radhus och mindre bostadshus i form av stjärnhus. Därutöver en villafastighet. Samtliga, utom radhusen, är från 1940-1 1950-talen. Hyreshuset ligger mot Bergslagsstorget som är kringbyggt med putsade hyreshus. Spångbergsvägen är relativt hårt trafikerad. Kvarterets östra del har en del högväxta björkar och tallar.

- Kv. Valmästaren :16      Spångbergsvägen 21      Hyreshus (i 3 vån.)  
i grå puts. 1950-t, b.
- Kv. Valmästaren Stg 197    Togsdevägen      Radhus i gult fasad-  
tegel. Mittan av  
1970-t, b.
- Kv. Valmästaren :9      Parkvägen 2, 4      Två stjärnhus i grå  
puts. Ca 1950, b.
- Kv. Valmästaren :8      Spångbergsvägen 23      Villa i grå eternit.  
1940-t, b.

Kv. Vargen



### Kv. Vargen

Ett kvarter med flera villor från åren kring sekelskiftet 1800-1900. Flera av dem har fått nya fasadmateriel, liksom nya fönster och dörrar. Utmed Västragatan ligger tre större bostadshus eller snarare mindre hyreshus. Västra Villagatan har en halv allé med björkar på östra sidan. Gatorna är otafikerade.

Kv. Vargen :7	Frödinggatan	Villa i rött tegel. 1900-1910, b. Helrenoverat 1959-60, u.
Kv. Vargen :8	Frödinggatan 12	Större bostadshus (ev för två fam) i funkisstil. Ca 1940, b.
Kv. Vargen :6	Frödinggatan 16	Villa i grå puts. 1900-1910, b.
Kv. Vargen :5, :4, :3	Miljöbild utmed Västra Villagatan	Tre mindre hyreshus från 1950-1955, b. Klädda i brunputs, rött tegel resp. vit eternit.

BYGGNAD SINVENTERING 1979

S-län

VÄRMLANDS MUSEUM

FILIPSTAD ..... Stadsdel ..... Datum ..... 791024  
 Fastighet ..... Kv. Vargen :9 ..... Film nr ..... F 71  
 Gatadress ..... Olof Trätäljagatan 6 ..... Karta .....  
 Fast:s namn ..... Sign ..... BM LJ  
 Arkitekt .....

Anl. art, tid, funktion (våning för våning) Mindre bostadshus.....  
 .....  
 .....

Uppgiftslämnare, litt .....  
 Ritningar .....  
 Arkivhandlingar .....

Hus nr	Husets funktion	Vån ant.	Grund mtr.	Stom mtr.	Fasad mtr.	Färg Fasad	Fön.	Dörr	Tak mtr. färg	Byggn. år b, l, u	Ombyggn ar
I	Bostadshus	1½	S	B	LFS.	VO	R	Trä	(R) P	1900- 1910, b.	
II	Uthus	1	S	B	SLP	VO	-	R	(R) P	1940- 1950, b.	
III											
IV											

Kommentar .....  
 .....  
 .....

Beskrivning av närmiljön Liten trädgård i söder med gräsmatta och ett stort lövträd, Två fruktträd i tomtgränsen i öster. Inga prydnadsväxter eller buskar. Hög häck mot Olof Trätäljagatan.  
 .....  
 .....

BYGGNADSinVENTERING 1979

S-län  
VÄRMLANDS MUSEUM

FILIPSTAD ..... Stadsdel ..... Datum ..... 791024  
 Fastighet ..... Kv. Vargen Stg 83 ..... Film nr ..... F 70, F 71  
 Gatadress ..... Olof Trätäljagatan 4 ..... Karta .....  
 Fast:s namn ..... Sign ..... BM LJ  
 Arkitekt .....

Anl. art, tid, funktion (våning för våning) Villa .....  
 .....  
 .....

Uppgiftslämnare, litt Agnes Eriksson, ägare.  
 Ritningar .....  
 Arkivhandlingar .....

Hus nr	Husets funktion	Vån ant.	Grund mtr.	Stom mtr.	Fasad mtr.	Färg Fasad	Fön.	Dörr	Tak mtr. färg	Byggn. år b, l, u	Ombyggn. år
I	Bostadshus	2	SS	B	Sprit	Br	Gö	Trä	Gö Fal. P/ P	1910, u.	
II	Uthus	1	S	B	LFS	FR	VO	S	P	1910, u.	
III											
IV											

Kommentar 1942 blev huset reverterat, tidigare grönmålad träpanel.  
 Från början 2-familjshus.  
 Dubbla plankväggar.

Beskrivning av närmiljön En långsmal trädgård i söder. Kringgårdat med en grön halv-hög häck. Frukträd och litet köksland. Närmast runt huset en grusad gång. Två stora lövträd.

BYGGNADSinVENTERING 1979

S-län  
VÄRMLANDS MUSEUM

FILIPSTAD ..... Stadsdel ..... Datum ..... 791023  
 Fastighet ..... Kv. Vargen Stg 879 ..... Film nr ..... F 70  
 Gatuadress ..... Ringvägen 13 ..... Karta .....  
 Fast:s namn ..... Sign ..... BM LJ  
 Arkitekt .....

Anl. art, tid, funktion (våning för våning) Villa.....  
 .....  
 .....

Uppgiftslämnare, litt .....  
 Ritningar .....  
 Arkivhandlingar .....

Hus nr	Husets funktion	Vån ant.	Grund mtr.	Stom mtr.	Fasad mtr.	Färg Fasad	Fön.	Dörr	Tak mtr. färg	Byggn. år b, l, u	Ombyggn. år
I	Bostadshus		SS	B	LFS	Grå	Gö Omfatt V	Trä	(R) Falsad P	Ca. 1900,	u.
II	Brygghus/uthus	1½	S	B	LFS	FR	V	S	Papp	1910- 1920,	b.
III											
IV											

Kommentar .....  
 .....  
 .....

Beskrivning av närmiljön Trädgård i söder. En prydnadsträdgård med stenlagda  
 gångar. Några fruktträd vid husknuten. Grusad gång mellan de båda byggnaderna.  
 Halvhög tät häck mot Ringvägen. Ett långsmalt köksland längs tomtgränsen i  
 väster. Mycket pryddligt och välkött.  
 .....  
 .....



## Kv. Vesslan

Kvarteret hzr utmed Olof Trätäljagatan ett mindre hyreshus. Resten av kvarteret utgörs av villor från olika årtionden. Inget av de äldre husen har kvar sitt ursprungliga utseende utan har genomgått moderniseringar och reparationer. Teglet dominerar som fasadmateriel, främst i vitt eller gult. Västra Villagatan har en halv björkallé på östra sidan som ger en fin gatumiljö. Västra delen av kvarteret har lägre vegetation än den östra delen och ger ett livfullare intryck. Kvarteret är otrafikerat.

## Dokumenterat

Kv. Vesslan :11	Olof Trätäljag. 10	2-familjshus i gult tegel. 1940-t, b.
Kv. Vesslan :9	Olof Trätäljag. 12	Mindre hyreshus, rostfärgad puts. 1950, u.
Kv. Vesslan :7	Olof Trätäljag. 14	Större bostadshus i grå puts. 1940-t, b.
Kv. Vesslan :13	Olof Trätäljag. 14B	Röd tegelvilla. 1963, u.
Kv. Vesslan :5	Olof Trätäljag. 16	Vit tegelvilla från 1940-t, b.
Kv. Vesslan :3	Olof Trätäljag. 18	Villa i vit eternit. 1940-t, b.
Kv. Vesslan :1	Olof Trätäljag. 20	Större bostadshus i rött tegel, 1950-t, b.
✓ Kv. Vesslan :2	Västra Villag. 25	Villa i vitt mexitegel. Från 1950-t, b.
Kv. Vesslan :4	Västra Villag. 23	Villa i vitt spiktegel. Från 1950-t, b.
Kv. Vesslan :6	Västra Villag. 21	Villa i vitt mexitegel med bruna gavelrösten. 1920-1935, b.
Kv. Vesslan :14	Västra Villag. 19A	Villa i vitt mexitegel. Slutet av 1960-t, b.
1 Kv. Vesslan :15	Västra Villag. 19	Gul trävilla från 1900-10, b.
Kv. Vesslan :10	Västra Villag. 17	Gul tegelvilla från 1970-1975, b.
Kv. Vesslan :12	Västra Villag. 15	Gråputsad villa från 1950-t, b. (?)

Kv. Vetet

Se statsdelen Jonstorp.



### Kv. Viken

Ett kvarter i gamla stan, strax norr om kyrkan. Utmed Vikgatan i norr ligger äldre bebyggelse, i huvudsak från 1800-talets senare hälft. Bebyggelsen domineras av trähus i två våningar med affärsverksamhet i bottenvåningen och bostäder ovanpå. En "lucka" i fasadlivet mot Vikgatan används av en bilförsäljning som uppställnings plats för bilar. Längre in på tomten ligger tillhörande verkstad.

En fastighet åt söder, närmast kyrkan, är bebyggd med ett större bostadshus i puts från tidigt 1900-tal. På fastigheten Viken 2 ligger en mindre stenbyggnad som saknar fönster. Har troligtvis varit arkiv. Vikgatan är kvarterets "livligaste" gata, även ur trafiksynpunkt. Där ligger också de flesta affärerna. I kvarterets södra och östra del finns flera höga lövträd. Hamngatan i öster har trädplanteringar på båda sidor.

BYGGNADSinVENTERING 1979

S-län  
VÄRMLANDS MUSEUM

FILIPSTAD ..... Stadsdel ..... Datum ... 790828 .....  
 Fastighet ... Fv. Viken 1 ..... Film nr ... F. 9 .....  
 Gatadress ... Drottninggatan 7 ..... Karta .....  
 Fast:s namn ..... Sign ... LJ .....  
 Arkitekt .....

Anl. art, tid, funktion (våning för våning) ..... Bostadshus. ....  
 .....  
 .....

Uppgiftslämnare, litt .....  
 Ritningar .....  
 Arkivhandlingar .....

Hus nr	Husets funktion	Vån ant.	Grund mtr.	Stom mtr.	Fasad mtr.	Färg Fasad	Fön.	Dörr	Tak mtr. färg	Byggn. år b, l, u	Ombyggn. år
I	Bostäder	3	Btg	Tg?	Sprif	Bg	Gö O	Trä	Falsa P Gö	1915- 1925. b.	
II											
III											
IV											

Kommentar .....  
 .....

Beskrivning av närmiljön ..... Välskött trädgård omgiven av höga lövträd. ....  
 .....  
 .....

BYGGNAD SINVENTERING 1979

S-län  
VÄRMLANDS MUSEUM

FILIPSTAD ..... Stadsdel ..... Datum ..... 790828  
 Fastighet ..... Kv. Viken 2 ..... Film nr ..... F 8  
 Gatuadress ..... Hamngatan ..... Karta .....  
 Fast:s namn ..... Sign ..... LJ  
 Arkitekt .....

Anl. art, tid, funktion (våning för våning) . Arkiv.....  
 .....  
 .....

Uppgiftslämnare, litt .....  
 Ritningar .....  
 Arkivhandlingar .....

Hus nr	Husets funktion	Vån ant.	Grund mtr.	Stom mtr.	Fasad mtr.	Färg Fasad	Fön.	Dörr	Tak mtr. färg	Byggn. år b, l, u	Ombyggn. år
I	Arkiv	1	S	Tg	Slät-spritt	V	-	Gö O	Falsad P X	1880-1900,	b.
II											
III											
IV											

Kommentar .....  
 .....  
 .....

Beskrivning av närmiljön Omges av gräsmattor och flera uppväxta lövträd.....  
 .....  
 .....

BYGGNAD SINVENTERING 1979

S-län  
VÄRMLANDS MUSEUM

FILIPSTAD ..... Stadsdel : ..... Datum ... 790828  
 Fastighet ..... Kv. Viken 3 ..... Film nr ... F 10  
 Gatuadress ..... Hamngatan ..... Karta .....  
 Fast:s namn ..... Sign ..... LJ  
 Arkitekt .....

Anl. art, tid, funktion (våning för våning) Förråd .....  
 .....  
 .....

Uppgiftslämnare, litt .....  
 Ritningar .....  
 Arkivhandlingar .....

Hus nr	Husets funktion	Vån ant.	Grund mtr.	Stom mtr.	Fasad mtr.	Färg Fasad	Fön.	Dörr	Tak mtr. färg	Byggn. år b, l, u	Ombyggn. år
I	Uthus	1	Btg	B	SSP.	FR	-	FR/ GÖ C	P X	1950- 1960,	b.
II											
III											
IV											

Kommentar .....  
 .....  
 .....

Beskrivning av närmiljön Grusade ytor runt byggnaden. Vegetation saknas, .....  
 .....  
 .....  
 .....

FILIPSTAD ..... Stadsdel ..... Datum ..... 790828  
 Fastighet ..... Kv. Viken 7 ..... Film nr ..... F 9, 10  
 Gatuadress ..... Vikgatan 2 ..... Karta .....  
 Fast:s namn ..... Sign ..... LJ  
 Arkitekt .....

Anl. art, tid, funktion (våning för våning) I. bottenvån: fastighets förmedling, tennsmed.  
 2:a vån: bostäder.  
 III. bottenvån: hälsokost, tygaffär. 2:a vån: bostäder.

Uppgiftslämnare, litt .....  
 Ritningar .....  
 Arkivhandlingar .....

Hus nr	Husets funktion	Vån ant.	Grund mtr.	Stom mtr.	Fasad mtr.	Färg Fasad	Fön.	Dörr	Tak mtr. färg	Byggn. år b, l, u	Ombyggn. år
I	Bostäder - affär	2 a) b)	Btg Btg	T T	LFS SLP	G O	Grä/ Gö. C	Trä Gö O GråO	SK 2T	1850-15, b. 1775-825, b	
II	(Lusthus) Uthus	1	SS	B	LFS	G O	GöO	Gö O	Papp	1900- 1920, b.	
III	Bostäder - affär	2 <sub>2</sub>	S	B	LFS SFS	G O	GöO	Gö O	SK 1T	1880- 1900, b.	
IV	Uthus	1	SS	T/B	SLP/ SSP	R O	-	Gö O	1T/PX	1875- 1925, b.	

Kommentar I är uppdelad i två delar a) och b) p.g.a. olika ålder, material etc.  
 a) vetter mot Vikgatan, b) vetter mot Drottninggatan.

Beskrivning av närmiljön Gården är helt skarnlagd, enda vegetation är en stor syrenbuske mitt på gården. Tomten avgränsas i söder av ett trästaket, längs med staketet växer flera höga lövträd.

FILIPSTAD ..... Stadsdel ..... Datum 790828  
 Fastighet ... Kv. Viken 7 ..... Film nr F 9, 10  
 Gatuadress ... Vikgatan 2 ..... Karta .....  
 Fast:s namn ..... Sign LJ  
 Arkitekt .....

Anl. art, tid, funktion (våning för våning) I. bottenvån: fastighets förmedling, tennsmed.  
 2:a vån: bostäder.  
 III. bottenvån: hälsokost, tygaffär, 2:a vån: bostäder.

Uppgiftslämnare, litt .....  
 Ritningar .....  
 Arkivhandlingar .....

Hus nr	Husets funktion	Vån ant.	Grund mtr.	Stom mtr.	Fasad mtr.	Färg Fasad	Fön.	Dörr	Tak mtr. färg	Byggn. år b, l, u	Ombyggn. år
I	Bostäder - affär	2 a) b)	Btg Btg	T T	LFS SLP	G O	Grä/Trä Gö. Gö O O CråO		SK 2T	1850-1775-	5. b. 825, b
II	(Lusthus) Uthus	1	SS	B	LFS	G O	GöO	Gö O	Papp	1900-1920,	b.
III	Bostäder - affär	2 1/2	S	B	LFS SFS	G O	GöO	Gö O	SK 1T	1880-1900,	b.
IV	Uthus	1	SS	T/B	SLP/SSP	R O	-	Gö O	1T/PX	1875-1925,	b.

Kommentar I är uppdelad i två delar a) och b) p.g.a. olika ålder, material etc.  
 a) vetter mot Vikgatan, b) vetter mot Drottninggatan.

Beskrivning av närmiljön Gården är helt skarnlagd, enda vegetation är en stor syrenbuske mitt på gården. Tomten avgränsas i söder av ett trästaket, längs med staketet växer flera höga lövträd.

BYGGNAD SINVENTERING 1979

S-län  
VÄRMLANDS MUSEUM

FILIPSTAD ..... Stadsdel ..... Datum ... 790828 .....  
 Fastighet ..... Kv. Viken 11 ..... Film nr ... F 10 .....  
 Gatuadress ..... Vikgatan 8A ..... Karta .....  
 Fast:s namn ..... Sign ..... LJ .....  
 Arkitekt .....

Anl. art, tid, funktion (våning för våning) ..... Glasmästeri, begravningsbyrå, bostäder.  
 .....  
 .....

Uppgiftslämnare, litt .....  
 Ritningar .....  
 Arkivhandlingar .....

Hus nr	Husets funktion	Vån ant.	Grund mtr.	Stom mtr.	Fasad mtr.	Färg Fasad	Fön.	Dörr	Tak mtr. färg	Byggn. år b, l, u	Ombyggn. år
I	Bostad - affär	2	S	T?	SL*	G O	V/R G	Trä G Gö Br	SK/ P Grå	1890- 1910.	b.
II											
III											
IV											

Kommentar ..... Gatufasaden är klädd med 50-tals panel och målad grå.  
 .....  
 .....

Beskrivning av närmiljön ..... Gården är grusbelagd. Vid södergaveln finns ett träd  
 och några syrener.  
 .....  
 .....

FILIPSTAD ..... Stadsdel ..... Datum ..... 790829  
 Fastighet ..... Kv. Viken 12, 13, 15 ..... Film nr ..... F 10, 11  
 Gatadress ..... Vikgatan 8B ..... Karta .....  
 Fast:s namn ..... Sign ..... LJ  
 Arkitekt .....

Anl. art, tid, funktion (våning för våning) Glasögonhus, bostäder.....  
 .....  
 .....  
 .....

Uppgiftslämnare, litt .....  
 Ritningar .....  
 Arkivhandlingar .....

Hus nr	Husets funktion	Vån ant.	Grund mtr.	Stom mtr.	Fasad mtr.	Färg Fasad	Fön.	Dörr	Tak mtr. färg	Byggn. år b, l, u	Ombyggn. år
I	Bostad - affär	2	S	B	LFS*	G O	Gö C	Trä/ PX	Falsad P R	1890-1910, b.	
II	Garage	1	Btg	B	SFS	G O	Gö C	Gö	Papp	1930-1950, b.	
III											
IV											

Kommentar Långfasaden åt väster på II är rosamålad.  
 .....  
 .....

Beskrivning av närmiljön Uppväxt välskött liten trädgård.  
 .....  
 .....

BYGGNADSVINVENTERING 1979

S-län  
VÄRMLANDS MUSEUM

FILPSTAD ..... Stadsdel ..... Datum ... 790828  
 Fastighet ..... Kv. Viken 16 ..... Film nr ..... F 10  
 Gatuadress ..... Vikgatan 4 ..... Karta .....  
 Fast:s namn ..... Sign ..... LJ  
 Arkitekt .....

Anl. art, tid, funktion (våning för våning) ..... I. bilförsäljning, bostäder.  
 II. Barnklädesaffär, pianoaffär, bostäder.  
 .....  
 .....

Uppgiftslämnare, litt .....  
 Ritningar .....  
 Arkivhandlingar .....

Hus nr	Husets funktion	Vån ant.	Grund mtr.	Stom mtr.	Fasad mtr.	Färg Fasad	Fön.	Dörr	Tak mtr. färg	Byggn. år b, l, u	Ombyggn. år
I	Bostad - affär	2	S	T	SLP/ SLI	Grå, Gö O	Gö C	Trä	PX/ 1T	1825- 1875,	b.
II	Bostad - affär	2	S	B	SLL LFS	Gu C	/Bg C	Gö O	Halsad P R P X	1875- 1900,	b.
III	Verkstad	1	Btg	KS	Slät	V	Gö	Gö	P X	1940- 1950,	b.
IV	Verkstad	2	Btg	KS	Sprit	Grå	Gö	Grå	P	1940- 1960,	b.

Kommentar .....  
 .....  
 .....

Beskrivning av närmiljön ..... Hårdgjorda ytor kring byggnaderna, asfalt eller grus.  
 .....  
 .....  
 .....  
 .....

Kv. Viden 1  
Kv. Viden

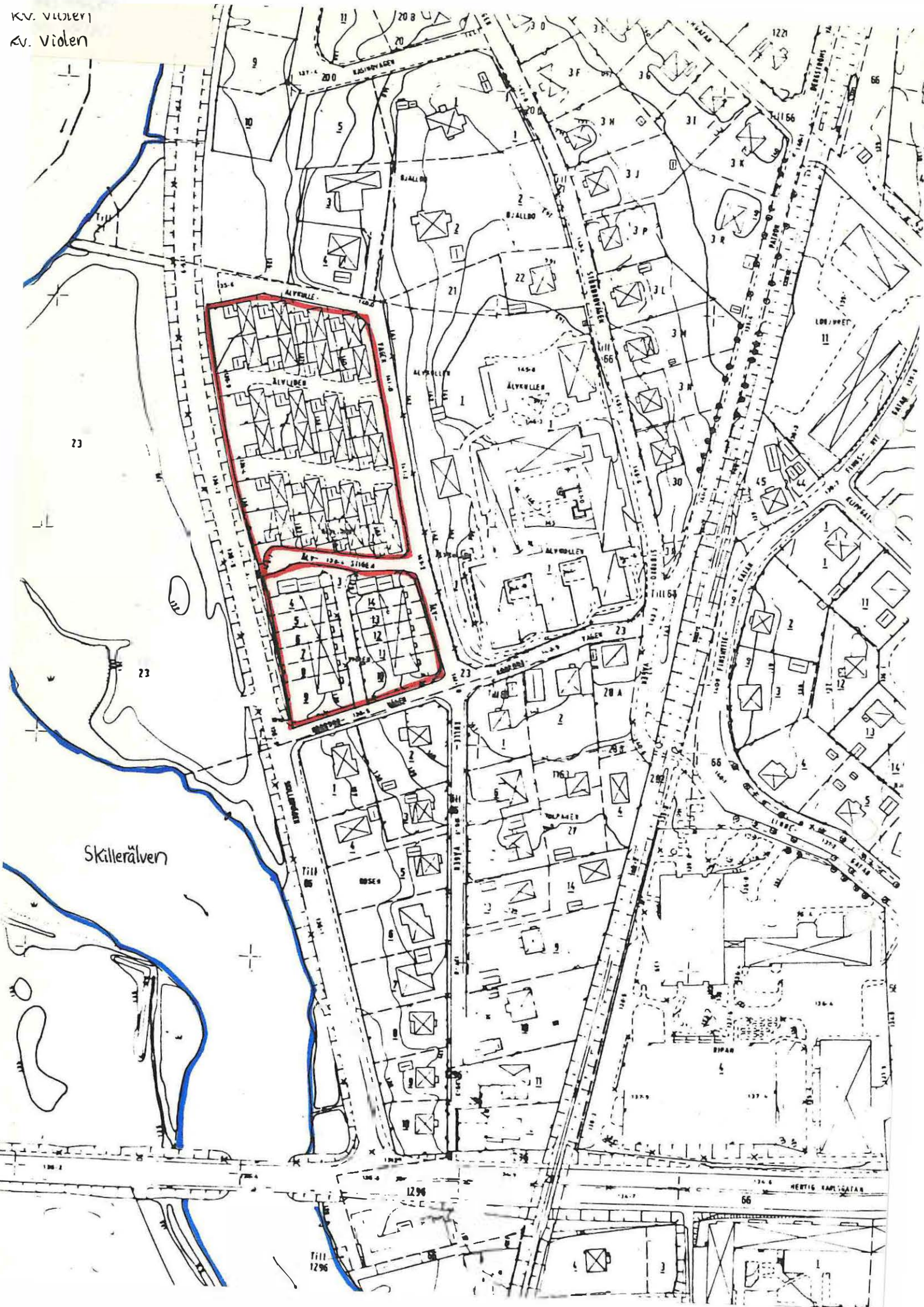

Kv. Violen och kv. Älvliden

TVå kvarter med radhus resp. kedjehus i enplan, klädda med rött tegel. Båda kvarteren sluttar ned mot Skillerälven i väster. Trädgårdarna är små och domineras av gräsmattor och annan låg vegetation. Inga nytto- eller prydnadsväxter, förutom enstaka buskar. Skillervägen är starkt trafikerad då det är vägen till Nordmark. Väster om vägen rinner Skillerälven.

Dokumenterat

Kv. Violen	Miljöbild längs Skillervägen.	Radhus i rött tegel. 1960-t, b.
Kv. Violen	Miljöbild längs Älvkullevägen.	Radhus i rött tegel, 1960-t, b.
Kv. Älvliden	Miljöbild längs Älvliden.	Kedjehus i rött tegel. 1960-t, b.

Kv. Vitsippan.  
Se Åsen-området

Kv. Visan.

Se Stenkumla-området



## Kv. Vråken

Ett kvarter med, i huvudsak, villor från åren 1945-1950. I kvarterets södra del ligger tre mindre hyreshus s.k. stjärnhus, som har små grönytor mellan sig. Villatädgårdarna har låg vegetation, men det finns enstaka björkar i kvarteret. Framför ett av stjärnhusen mot Vasagatan står en gigantisk tall. Ett otrafikerat område men bilbuller från Hertig Karlsgratan i söder hörs tydligt.

## Dokumenterat

Kv. Vråken :5	Artistvägen 7	Funkisvilla i gult tegel. 1935-1945, b.
Kv. Vråken :6	Ringvägen 36	Villa i gula eternitplattor. 1945-1950, u.
Kv. Vråken :7	Ringvägen 34	Villa i gult tegel. 1945-50, u.
Kv. Vråken :8	Ringvägen 32	Villa i rött tegel. 1955-60, b.
Kv. Vråken :1	Polhemsgatan 4	Villa i grå puts. Tidigt 1940-tal, b.
Kv. Vråken :9	Polhemsgatan 2 Vasagatan 37 Artistvägen 5	Tre stjärnhus i tre våningar. Putsade i grått, rosa resp. mörkrösa. 1952, u.



Kv. Yrkesskolan

Kvarteret upptas av en yrkesskola. Denna består av två byggnader som är förenade genom en passage. Små gräsytor runt husen. Planterade häckar och rönнар längs Fogdevägen. Vildvuxen vegetation i kvarterets östra del.

Dokumenterat

Kv. Yrkesskolan :1 Fogdevägen - Parkvägen Byggd i grå betong  
ca 1960, b.

Kv. Yxan



Kv. Yxan + Stg 283

Kvarteret har i öster två äldre ekonombyggnader som tidigare hört till bondgården, Karlund (Stg 1309). Längs Kalhyttevägen ligger en villafastighet med trädgård och ett mindre hyreshus (kallas Tip-Top) med parkeringsplatser framför huset. Söder om kvarteret, en stor gräsplan mot Wasabröds industriområde. Kalhyttevägen är lite trafikerad (återvändsgränd) i motsats till Konsul Lundströms väg, som går längs kvarteret i väster.

Dokumenterat

Kv. Yxan : (10) Stg 1148 Kalhyttevägen 7 Villa i gullaserat

trä. 1940-t, b.

Kv. Yxan 1 Kalhyttevägen 11

Mindre hyreshus i  
grågrön plåtpanel.  
1930-t, b.

BYGGNAD SINVENTERING 1979

S-län  
VÄRMLANDS MUSEUM

FILIPSTAD ..... Stadsdel ..... Datum ... 790905 .....  
 Fastighet ... Kv. Yxan :11 och Stg 283 ..... Film nr ... F 23 .....  
 Gatuadress ... Bagaregatan ..... Karta .....  
 Fast:s namn ..... Sign ... BM LJ .....  
 Arkitekt .....

Anl. art, tid, funktion (våning för våning) Lagerbyggnader, tidigare ekonomibyggnader till Karlslund (stg 1309).  
 .....  
 .....

Uppgiftslämnare, litt .....  
 Ritningar .....  
 Arkivhandlingar .....

Hus nr	Husets funktion	Vån ant.	Grund mtr.	Stom mtr.	Fasad mtr.	Färg Fasad	Fön.	Dörr	Tak mtr. år färg	Byggn. år b,1,u	Ombyggn. år
I	Lagerbyggnad	2	SS	SS/T/ B	Spritt/ SLP	V/FR	V O	Br	(R) 1T	890- 910, b	
II	Lagerbyggnad	1½	SS	SS/B	Spritt/ SLP	V/FR	-	Br	1T/FR	1890- 1910, b.	
III											
IV											

**Kommentar** I. ant. tidigare varit ladugård, stall och loge. Har någon gång fått bostad inred i 2:a vån. inredd i södra delen. Brandmur i sinnersten.  
 .....

**Beskrivning av närmiljön** Ligger längs Bagaregatan nästan i gatulinjen. Ger en fin gatumiljö.  
 .....



### Åsenområdet.

Åsenområdet är ett nyplanerat område, där södra delen består av äldre villabebyggelse och den norra av nybyggda villor samt villor under uppförande.

Av den äldre bebyggelsen har de flesta husen genomgått fasadrenoveringar framförallt tegel och eternit. Endast några få hus har kvar sin ursprungliga exteriör.

På de nya husen dominerar träfasader i grälla laserande färger.

Gemensamt för de nya husen är de stora mörka taken, samt lånade detaljer från den äldre byggnadstraditionen, såsom träverandor, frontespiser, snickarglädje, fönsterluckor, spröjsade fönster och profilsågade balkongräcken.

### Dokumenterat.

Miljöbild Kv. Sälgen

Miljöbild Kv. Syrenen

Miljöbild Kv. Sälgen, Flädern, Häggen

Miljöbild Kv. Blåklinten, Flädern

Miljöbild Kv. Blåklockan

Kv. Syrenen

Kv. Sälgen

Kv. Flädern

Kv. Häggen

Kv. Liljan

Kv. Konvaljen

Kv. Vitsippan

Kv. Blåsippan

Kv. Mosippan

Kv. Blåklockan

Kv. Blåklinten

Kv. Näckrosen

Kv. Gullvivan

BYGGNAD SINVENTERING

S-län

VÄRMLANDS MUSEUM

Kommun .. Filipstad ..... Stadsdel .. Åsen ..... Datum 80-05-29  
 Fastighet .. Kv. Sälgen Stg. 439 ..... Film nr .. F 97  
 Gatadress .. Lundqvistvägen ..... Karta .....  
 Fast:s namn ..... Sign .. BM,LJ  
 Arkitekt .....

Anl. art, tid. funktion (våning för våning) ..... Bostadsfastighet  
 .....  
 .....  
 .....

Uppgiftslämnare, litt .....  
 Ritningar .....  
 Arkivhandlingar .....

Hus nr	Husets funktion	Vån ant.	Grund mtr.	Stom mtr.	Fasad mtr.	Färg Fasad	Fön.	Dörr	Tak mtr. färg	Byggn. år b, l, u	Ombyggn. år
I	Bostadshus	1 1/2	SS?	B	LFS SLL	FR	OmfV Fö.R	Gö		1900- <sup>b</sup> 1910	
II	Uthus	1	S	B	SLL	FR	-	OV	Papp	1920- <sup>b</sup> 1940	
III											
IV											

Kommentar .. Övergivet och förfallett .....

Beskrivning av närmiljön .. Igenväxt trädgård. ....

.....  
 .....  
 .....  
 .....

BYGGNADSVINVENTERING

S-län

VÄRMLANDS MUSEUM

Kommun .. Filipstad ..... Stadsdel .. Åsen ..... Datum .. 80-05-29 .....  
 Fastighet .. Kv. Syrenen Stg. 440 ..... Film nr .. F 97 .....  
 Gatuadress .. Lundqvistvägen 7 ..... Karta .....  
 Fast:s namn ..... Sign .. BM, LJ .....  
 Arkitekt .....

Anl. art, tid. funktion (våning för våning) ..... Bostadsfastighet .....  
 .....  
 .....

Uppgiftslämnare, litt .....  
 Ritningar .....  
 Arkivhandlingar .....

Hus nr	Husets funktion	Vån ant.	Grund mtr.	Stom mtr.	Fasad mtr.	Färg Fasad	Fön.	Dörr	Tak mtr.	Byggn. år	Ombyggn. år
T	Bostadshus	1 1/2	SS	B	SLL	OG	OG	B	Gö Fals P	1900- <sup>b</sup> 1910	
II	Källare	1	SS	SS	-	-	-	iGö	Torv	1900- <sup>b</sup> 1910	
III	Redskapsbod	1	S	B	SSP	FR	-	FR	(X) P	<sup>b</sup> 1970-t	
IV											

Kommentar ..... *Riven* .....  
 .....  
 .....

Beskrivning av närmiljön ..... Huset ligger i hörnet Lundqvistvägen - Finnhytteåsen.  
 Gräsmattor, fruktträd och närmast huset små rabatter. Höga träd mot grannen  
 i väster.  
 .....

## BYGGNAD SINVENTERING

S-län

VÄRMLANDS MUSEUM

Kommun Filipstad Stadsdel Åsen Datum 80-05-29  
 Fastighet Kv. Håggen Stg 449 Film nr F 97  
 Gatuadress Lundqvistvägen Karta  
 Fast:s namn Granliden Sign BM, LJ  
 Arkitekt

Anl. art, tid. funktion (våning för våning) Bostadsfastighet  
 .....  
 .....  
 .....

Uppgiftslämnare, litt Nils Winqvist, ägare  
 Ritningar  
 Arkivhandlingar

Hus nr	Husets funktion	Vån ant.	Grund mtr.	Stom mtr.	Fasad mtr.	Färg Fasad	Fön.	Dörr	Tak mtr. år	Byggn. år	Ombyggn. år
T	Bostadshus	1 1/2	Btg	T	LFS SPS	PG	PV	Br	2T	1897	u
II	Garage	1	Btg	B	LSP	iBr	-	iBr	(S) P	1977	u
III	Jordkällare	1	SS	SS	-	-	-	iBr	P	1897 <sup>b</sup> 1900	
IV											

Kommentar 1952 gjöts källare.  
 .....

Beskrivning av närmiljön .. Stort köksland söder om huset och halvhög häck mot grannen.  
 .... på denna sida. Gräsmatta med fruktträd mot Lundqvistvägen + ett par stora björkar  
 .... Huset ligger naket mot det nybebyggda tomterna i norr.  
 .....

Kv. Algen



## Kv. Älgen

I kvarterets östra spets ligger tre hyreshus i rött tegel. Den gård som bildas mellan husen är gräsbevuxen och har några lekredskap. Strax väster om hyreshusen ligger en nybyggd frikyrka. Resten av kvarteret utgörs av äldre villor, ofta väl tilltagna i storlek. Villorna är från 1920-1940, men har ofta fått nya fasadbeklädnader. Både Malmgatan och Vasagatan har en vacker trädrad utmed gatans ena sida. Byggnaderna ligger utmed gatorna så en stor friyta bildas i kvarterets mitt. Endast kyrkans tillbyggnad når in på detta område. Gatorna är breda men inte särskilt trafikerade.

## Dokumenterat

2	Kv. Älgen :15	Vasagatan 13 Malmgatan 20, 22	Tre hyreshus i rött tegel, byggda i två vån. 1930-t, b.
2	Kv. Älgen :7	Malmgatan 18	Villa i vitt mexitegel. 1925-1935, b.
	Kv. Älgen :8	Malmgatan 16	Större funkisvilla i vit puts. Ca 1939, u.
	Kv. Älgen :17	Malmgatan 14	Större funkisvilla i gult tegel. Ca 1940, b.
	Kv. Älgen :16	Ringvägen 10	Större grönputsad villa. 1930-tal, b.
	Kv. Älgen :10	Ringvägen 8	Mindre hyreshus i två vån. 1940-t, b.
	Kv. Älgen :11	Ringvägen 6	Röd tegelvilla. Ca 1930, b.
2	Kv. Älgen :12	Ringvägen 4	Gråputsad villa. 1925-1935, b.
	Kv. Älgen :13	Ringvägen 2	Större villa i gult tegel. 1935-1940, b.
	Kv. Älgen :14	Vasagatan 5	Gråputsad villa. 1930-t, b.
2	Kv. Älgen :2	Vasagatan 7	Vitputsad villa. 1925-1935, b.
	Kv. Älgen :3	Vasagatan 9	Kyrka i gult tegel. 1963, u. Tillbyggnad 1973, u. Metodistkyrka + Missionskyrka. Första ekumeniska kyrkan i Sverige 1970.

Kv. Älvkullen

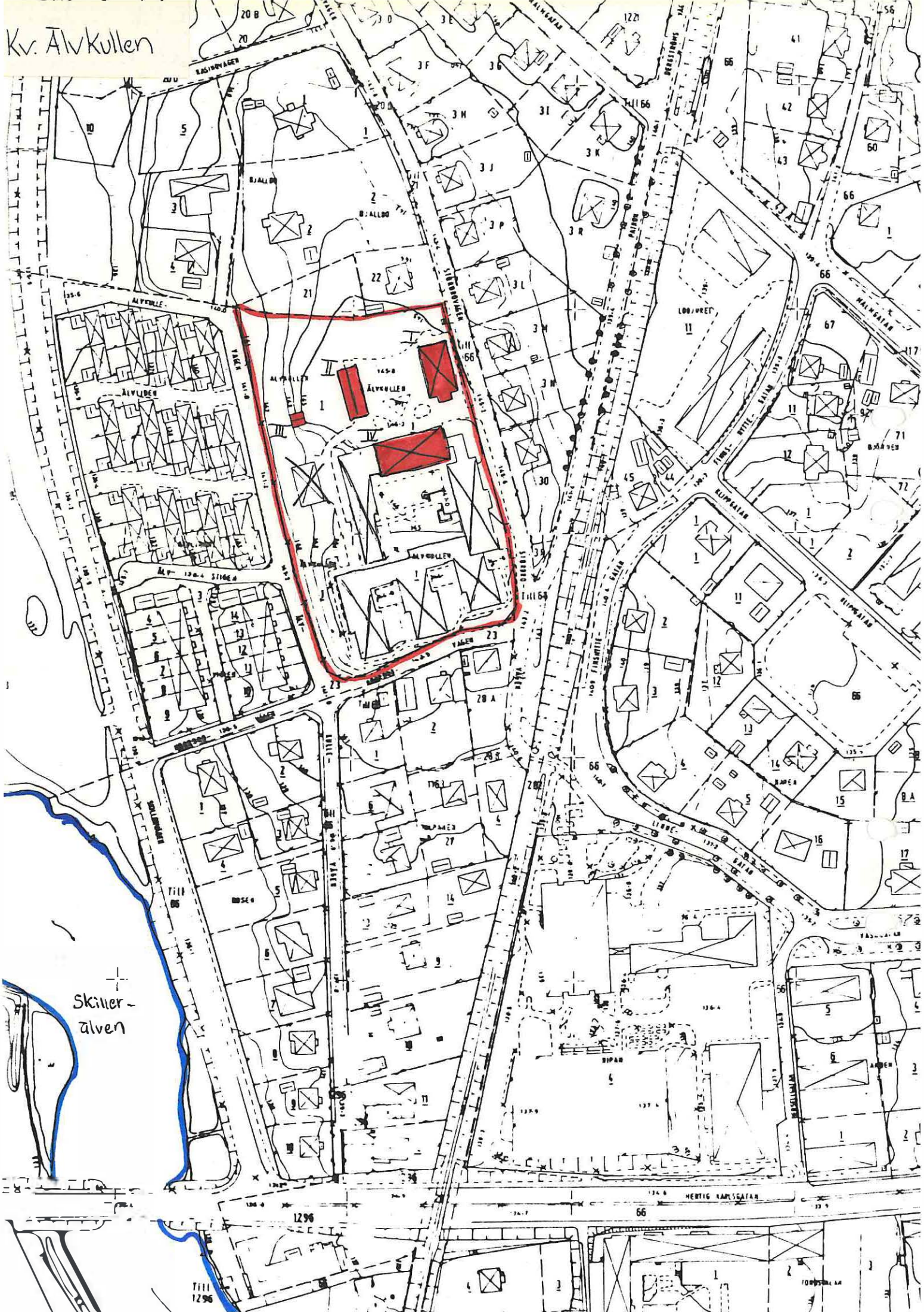

Skillerälven

1296

66

HERTIG RAPPLSÅTAN

100000:1

### Kv. Älvkullen

Kvarteret upptas helt av ålderdomshemmet Älvkullen, som har flera byggnader. Flertalet av dessa är sammanbyggda och formar sig kring en gård som har rabatter med granar och rosor. Gräsmattor i väster och flera stora lövträd i norr. Storbrovägen är en liten otrafikerad grusväg. Kvarteret är omgivet av äldre och yngre villor.

BYGGNAD SINVENTERING 1979

S-län

VÄRMLANDS MUSEUM

FILIPSTAD ..... Stadsdel ..... Datum 791019  
 Fastighet ..... Kv. Älvkullen :1 ..... Film nr F 63  
 Gatuadress ..... Storbrovägen ..... Karta .....  
 Fast:s namn ..... Älvkullen ..... Sign BM LJ  
 Arkitekt .....

Anl. art, tid, funktion (våning för våning) ..... Ålderdomshem, Fattighus från början.  
 III varit sjukstuga till 1958. II Förråd från början men här även oregelliga  
 patienter, galler för fönstren.  
 Tillbyggnader 1958 och 1971.

Uppgiftslämnare, litt ..... Sven Göransson, vaktmästare.  
 Ritningar .....  
 Arkivhandlingar .....

Hus nr	Husets funktion	Vån ant.	Grund mtr.	Stom mtr.	Fasad mtr.	Färg Fasad	Fön.	Dörr	Tak mtr. färg	Byggn. år b, l, u	Ombyggn. år
I	Tjänstehostäder/ privatbost.	1½	S	B?	SFS/ LFS	Grå O	VO	Trä	(S) Palsad	1890- 1900, b	Varit sjukavd. till 1958 här stån- des ore- gelliga
II	Förråd	1	SS	T/B	PPF/ SLL	FR	VO	S	1T	890- 900, b	
III	Källare	1	KS	KS	-	-	-	X	P	920- 930, b	
IV	Entrébyggnad	2	S	Tg/B	Sprit	Grå	V	Trä	SK	1883, u	

**Kommentar** IV. ligger som en huvudbyggnad mot vilken I och II ligger som flygel-  
 byggnader. På detta sätt bildas en asfalterad gård i norr. IV är äldsta byggnaden,  
 denna är numera ihopbyggd med nytillskott fr. 1958. Dessa är anpassade till den  
 äldre byggnaden i form, storlek och material. Längst i söder, senaste tillbyggnaden

**Beskrivning av närmiljön** från 1968 som bryter enheten genom sina vita mexitegel-  
 fasader och låga byggnader.

Asfalterad gård med parkering mellan husen I och II. Annars gräsmattor med buskar  
 och höga lövträd. Storbrovägen är en liten grusad gata som i princip är otrafikerad.

Kv. Älvlieden

Se kv. Violen.

Kv. Örnen

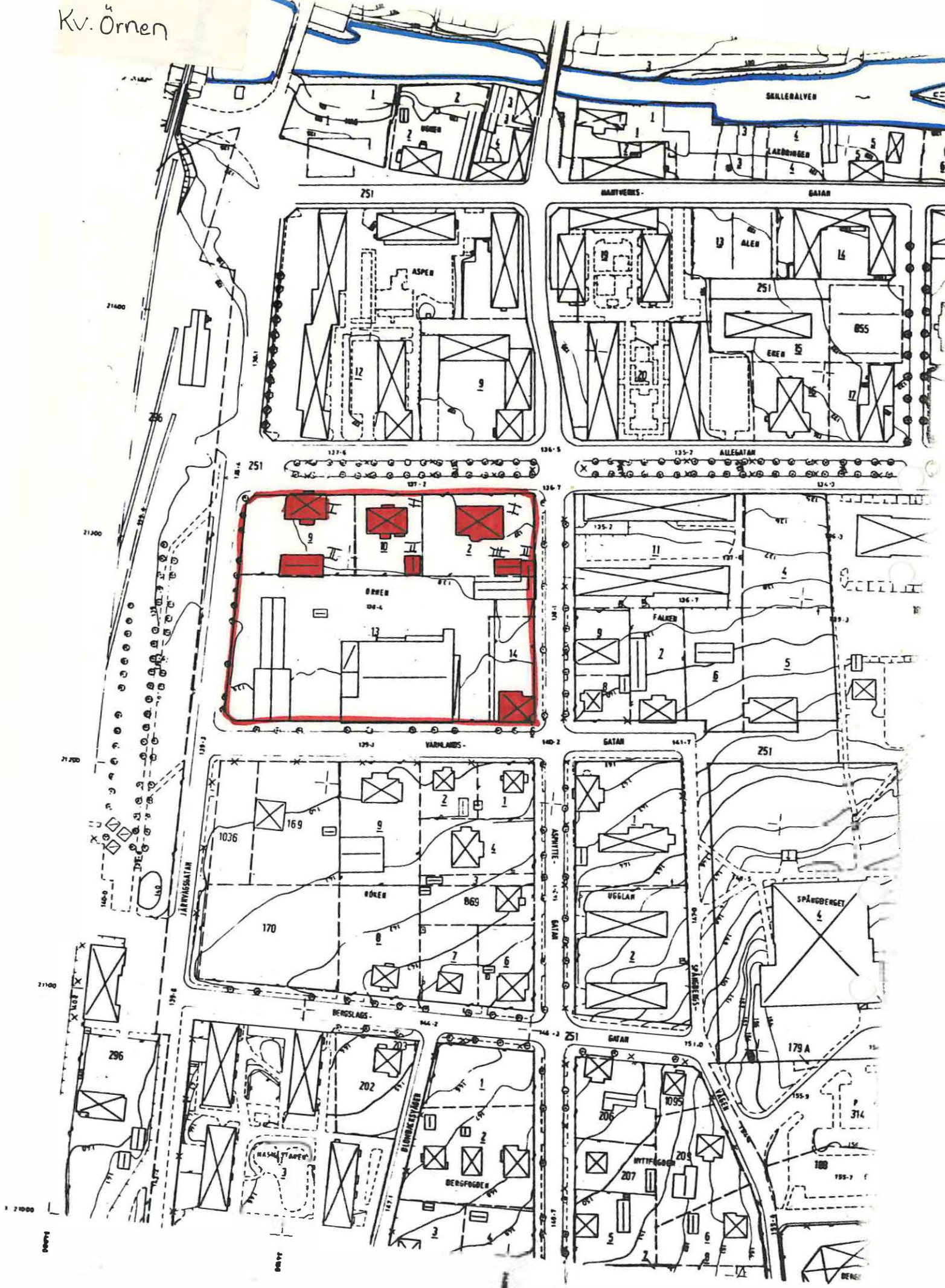

### Kv. Örnen

Kvarteret begränsas i väster av Järnvägsgatan och i öster av Asphyttegatan, båda mycket trafikerade. Längs Allégatan i norr ligger tre äldre villafastigheter av större dimensioner. Av dessa har endast kv. Örnen :10 fått sin exteriör utbytt. I hörnet Värmlandsgatan - Asphyttegatan ligger en f.d. disponentbostad i jugendstil som är mycket välbevarad både exteriört och interiört. Disponenten för Sveabryggeriet (kv. Örnen :13) lät bygga sig denna magnatvilla på 1920-talet. Bryggeriet är idag nerlagt och rivet och där finns nu en byggfirma. Den gamla kontorslängan (?) finns dock kvar.

### Dokumenterat

Kv. Örnen :13 Värmlandsgatan BPA-byggfirma, äldre del i gul spritputs, (I), nybyggnad i gul plåt (II), ca 1970.

FILIPSTAD ..... Stadsdel ..... Datum ..... 790907  
 Fastighet ..... Kv. Örnen :2 ..... Film nr ..... F 27, F 28  
 Gatuadress ..... Allégatan 6 ..... Karta .....  
 Fast:s namn ..... Sign ..... BM LJ  
 Arkitekt .....

Anl. art, tid, funktion (våning för våning) ..... Läkarpolik och bostad. Två lägenheter.  
 Tidigare varit tandläkarpolik med bostad till.  
 .....

Uppgiftslämnare, litt ..... Mörk. ägare .....  
 Ritningar .....  
 Arkivhandlingar .....

Hus nr	Husets funktion	Vån ant.	Grund mtr.	Stom mtr.	Fasad mtr.	Färg Fasad	Fön.	Dörr	Tak mtr. färg	Byggn. år b, l, u	Ombyggn. år
I	Läkarpolik/ bostad	2	Granit- plintar + Cement	T?	SLP	G	VO	Trä	SK	Ev. 1899, u.	1977-79 u. u.
II	Uthusbyggnad	2	SS	SS/B	Spritt, SLL	Grå/FR	VO	-	1T	1900- 1910, b.	
III	Garage	1	S	B	-	FR	-	Gö	F	1950- 1960, b.	
IV											

Kommentar Papper på huset från 1899, ev. är huset äldre.  
 .....

Beskrivning av närmiljön Grusgång runt huset. Gräsmattor med låg vegetation, ger  
 platt och ödsligt intryck. Tätt buskage mot Asphyttegatan, som är hårt trafikerad.  
 .....

## BYGGNAD SINVENTERING 1979

S-län

VÄRMLANDS MUSEUM

FILIPSTAD ..... Stadsdel ..... Datum ..... 790907  
 Fastighet ..... Kv. Örnen :9 ..... Film nr ..... F 28  
 Gatuadress ..... Allégatan 2 ..... Karta .....  
 Fast:s namn ..... Järnvägshotellet ..... Sign ..... BM LJ  
 Arkitekt .....

Anl. art, tid, funktion (våning för våning) ..... Hotell sedan 1959. Byggt som bostadsfast.  
 Huset stått tomt 1971-1978.

Uppgiftslämnare, litt ..... Birgitta Gustafsson, dotter till ägaren.  
 Ritningar .....  
 Arkivhandlingar .....

Hus nr	Husets funktion	Vån ant.	Grund mtr.	Stom mtr.	Fasad mtr.	Färg Fasad	Fön.	Dörr	Tak mtr. färg	Byggn. år b, l, u	Ombyggn. år
I	Hotell	2	S	T?	SFS SPS/ MFS	V G	Guld- brun G	R O	P	1906, u.	
II	Uthuslänga	1½	SS/S	SS/B	Sprit/ SLP	V/FR	GÖO	S	F	1906, u.	
III											
IV											

Kommentar Huset är i något förfallet skick. I (II) varit bostad i den murade delen.  
 Huset håller på att rustas upp. Ägaren syftar till att bevara den gamla prägel.

Beskrivning av närmiljön Grusgång runt huset. Välskött gräsmatta med äldre frukt-  
 träd. Blomsterrundel bakom huset. Glasveranda på baksidan, helt övervuxen av  
 vildvin. Välskött berså.

BYGGNADSinVENTERING 1979

S-län  
VÄRMLANDS MUSEUM

FILIPSTAD ..... Stadsdel ..... Datum ..... 790907  
 Fastighet ..... Kv. Örnen :10 ..... Film nr ..... F 28  
 Gatuadress ..... Allégatan 4 ..... Karta .....  
 Fast:s namn ..... Sign ..... BM LJ  
 Arkitekt .....

Anl. art, tid, funktion (våning för våning) Postadsfast.....  
 .....  
 .....

Uppgiftslämnare, litt .....  
 Ritningar .....  
 Arkivhandlingar .....

Hus nr	Husets funktion	Vån ant.	Grund mtr.	Stom mtr.	Fasad mtr.	Färg Fasad	Fön.	Dörr	Tak mtr. färg	Byggn. år b, l, u	Ombyggn. år
I	Postadsfast.	1½	Granit S	S? Tg?	(mexi KS	V	Er	Trä	2Btg	1915- 1925,	b.
II	Garage	1	S	B	-	FR	-	S	P	1960- tal,	b.
III											
IV											

**Kommentar** Huset förlorat mycket av sin charm, som man kan skönja vid närmare granskning, genom mexiteglet.  
 .....

**Beskrivning av närmiljön** Större delen av trädgården är grusad. Liten trädgård med några äldre fruktträd.  
 .....

FILIPSTAD ..... Stadsdel ..... Datum ..... 790907  
 Fastighet ..... Kv. Örnen :14 ..... Film nr ..... F 27  
 Gatuadress ..... Värmlandsgatan 5, Asphyttegatan 16 ..... Karta .....  
 Fast:s namn ..... Sign ..... BM LJ  
 Arkitekt ..... Albert Jonsson (Örebro) .....

Anl. art, tid, funktion (våning för våning) ..... Bostadsfast.  
 .....  
 .....

Uppgiftslämnare, litt ..... Ekström.  
 Ritningar ..... Ägarna (Ekström) har originalritningarna som är från 1913.  
 Arkivhandlingar .....

Hus nr	Husets funktion	Vån ant.	Grund mtr.	Stom mtr.	Fasad mtr.	Färg Fasad	Fön.	Dörr	Tak mtr. färg	Byggn. år b, l, u	Ombyggn. år
I	Bostad	2	(Granit) S	Tg	Slät	G	V O	Trä	S Falsa P	1913- 1923.	Mod. 1950- u. tal.
II											
III											
IV											

**Kommentar** Gullaserad tegelbård runt huset. Vacker vit trätrappa i interiört i hallen. Öppen spis i glaserat tegel. Villan ursp. byggd för disponent Arvedsson, disponent för Sveabryggeriet (kv. Örnen :13). Ytterst välbevarat interiört!!

**Beskrivning av närmiljön** Trädgård åt norr med tätt buskage längs trästaket mot Asphyttegatan och mot BPA-firmans område i väster. Trädgården i väster avgränsas genom en röd uthusbyggnad i trä.

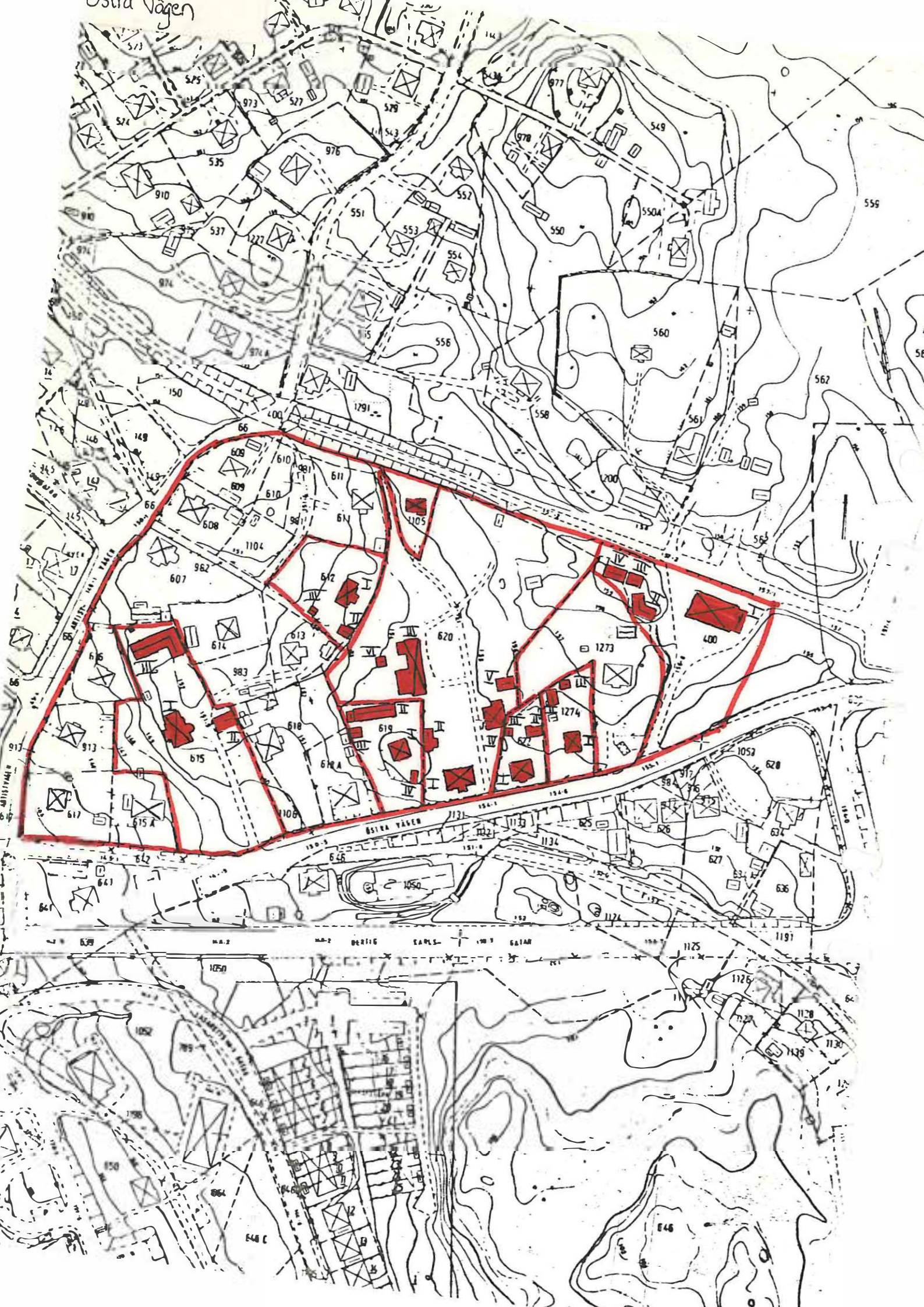

## Område vid Östra vägen

Ett område med, i huvudsak, villor från åren kring sekelskiftet, flera av dessa har dock genomgått förändringar av olika slag. Området är ett typiskt egnahemsområde som har vuxit upp en bit utanför staden och dess stadsplan. Fortfarande saknas här stadsplan och flera ägare får hålla sig själva med små (mycket små) grusvägar. De villor som bäst bevarat sin gamla exteriör ligger utmed Östra vägen. Området längst i öster andas förfall. Ägarna underhåller ej sina hus då de misstänker att kommunen avser att köpa in och riva dem. Villorna utmed Artistvägen har fått nya fasadbeklädnader f.f.a. vit eternit. I norr avgränsas området av gamla järnvägsbanken, som liknar ett "vägarbete pågår".

### Dokumenterat

- Miljöbild Östra vägen.
- Miljöbild Artistvägen (södra delen).
- Miljöbild, smal gata i områdets norra del.
- Miljöbild utmed Artistvägen, norra delen.
- Miljöbild Artistvägen norra delen.
- Miljöbild Östra vägen - Artistvägen.
- Miljöbild Östra vägen (längst i öster).
- Miljöbild Östra vägen (längst i öster).

BYGGNAD SINVENTERING 1979

S-län  
VÄRMLANDS MUSEUM

FILIPSTAD ..... Stadsdel Östra Vägen ..... Datum 791030  
 Fastighet Stg 400 ..... Film nr F 79  
 Gatuadress Östra vägen ..... Karta .....  
 Fast:s namn Östra station ..... Sign BM LJ  
 Arkitekt .....

Anl. art, tid, funktion (våning för våning) F.d. stationsbyggnad. Används som  
 auktionslokal. ....  
 .....  
 .....

Uppgiftslämnare, litt .....  
 Ritningar .....  
 Arkivhandlingar .....

Hus nr	Husets funktion	Vån ant.	Grund mtr.	Stom mtr.	Fasad mtr.	Färg Fasad	Fön.	Dörr	Tak mtr. färg	Byggn. år b, l, u	Ombygg. år
I	Stationshus	1½	S	B	SLF SFS	GO	G	Gö	Falsad P	1890- 1900,	b.
II	Uthus	1	S	B	LFS	FR	FR	Br	Papp	1890- 1910,	b.
III	Uthus	1	S	B	SSP	FR	-	S	Papp	1930- 1950,	b.
IV	?	1	SS	SS	-	-	-	P	P	1890- 1900,	b.

Kommentar Står öde. Kraftigt förfallet. Vackra gamla gatljus i järn. Två stycken.  
 (Står mellan träden i allén).  
 .....  
 .....

Beskrivning av närmiljön Förfallet och igenvuxet. En fin allé upp mot stationen  
 från Östra vägen.  
 .....  
 .....  
 .....

BYGGNAD SINVENTERING 1979

S-län

VÄRMLANDS MUSEUM

FILIPSTAD ..... Stadsdel Östra Vägen ..... Datum 791031  
 Fastighet Stg 612 ..... Film nr F 81  
 Gatuadress ..... Karta .....  
 Fast:s namn ..... Sign BM LJ  
 Arkitekt Byggmästare Gustav Eriksson .....

Anl. art, tid, funktion (våning för våning) Villa .....  
 .....  
 .....

Uppgiftslämnare, litt Thure Graaf, ägare .....  
 Ritningar .....  
 Arkivhandlingar .....

Hus nr	Husets funktion	Vån ant.	Grund mtr.	Stom mtr.	Fasad mtr.	Färg Fasad	Fön.	Dörr	Tak mtr. färg	Byggn. år b, l, u	Ombyggn. år
I	Bostadshus	1½	Btg	T	LFS	V	B	Trä	(Grå) P	1905, u.	
II	Garage/Bod	1½	S	B	LFS	V	B	B	Papp	1905, u.	
III	Brygghus	1	S	B	LFS	V	B	B	Papp	1905- 1920, b.	
IV											

Kommentar .....  
 .....  
 .....

Beskrivning av närmiljön Stort köksland längst i väster. Närmast huset är gräs-  
 matta med berså, små tuktade träd och höga buskar.  
 .....  
 .....  
 .....

FILIPSTAD ..... Stadsdel Östra Vägen ..... Datum 791031  
 Fastighet Stg 615 ..... Film nr F 81  
 Gatuadress Östra vägen ..... Karta .....  
 Fast:s namn Odinslund ..... Sign BM LJ  
 Arkitekt .....

Anl. art, tid, funktion (våning för våning) Villa .....  
 .....  
 .....

Uppgiftslämnare, litt .....  
 Ritningar .....  
 Arkivhandlingar .....

Hus nr	Husets funktion	Vån ant.	Grund mtr.	Stom mtr.	Fasad mtr.	Färg Fasad	Fön.	Dörr	Tak mtr. färg	Byggn. år b, l, u	Ombygger år
I	Bostadshus	2½	S	T	SLL	Grå	Gö	Gö	P	1880-1900,	b.
II	Uthus	1	S	B	LFS	V	Gö	V	(Gö) P	1900-1920,	b.
III	Verkstad/Uthus	1	SS/S	SS/B	Slät/SLL	V/FR	Gö	Gö	2T	1910-1920,	b.
IV											

Kommentar Kakelugnar kvar .....  
 Bottenvån, antagligen äldre. Påbyggd någon gång .....  
 .....

Beskrivning av närmiljön Stora höga björkar och tallar närmast huset. Trädgården sträcker ut sig i söder med gräsmattor, fruktträd och små buskar. Två gigantiska barrträd - en på var sida om uppfarten. Antagligen någon ädelgran. Skräpig gårdsplan.  
 .....

## BYGGNAD SINVENTERING 1979

S-län

VÄRMLANDS MUSEUM

FILIPSTAD ..... Stadsdel Östra Vägen ..... Datum 791031  
 Fastighet Stg 619 ..... Film nr F 81  
 Gatuadress Östra vägen ..... Karta .....  
 Fast:s namn ..... Sign BM LJ  
 Arkitekt .....

Anl. art, tid, funktion (våning för våning) Villa .....  
 .....  
 .....  
 .....

Uppgiftslämnare, litt .....  
 Ritningar .....  
 Arkivhandlingar .....

Hus nr	Husets funktion	Vån ant.	Grund mtr.	Stom mtr.	Fasad mtr.	Färg Fasad	Fön.	Dörr	Tak mtr. färg	Byggn. år b, l, u	Ombyggn. år
I	Bostadshus	1½	Btg?	T/B	LFS	FR	V	Trä	(R) E	+) 1915-	1920, u.
II	Uthus	1	S	T?/B	LFS SLP	FR	-	S	Papp	1910-	1940, b.
III	Garage	1	S	B	SSP	FR	-	S	Papp	1950-	1960, b.
IV	Källare	1	SS	SS	-	-	-	Br I	Btg	1890-	1900, b.

Kommentar <sup>+</sup>) Äldre stomme. Var från början en liten timrad stuga med 2 r. och k. ....  
 II = gamla ladugården. Har gröna dekorer. ....  
 .....

Beskrivning av nämiljön En yttre nyponhäck mot östra vägen och en inre avgränsning av trädgården med en hög stenmur (natursten) i vilken källaren av sinnersten ingår. Låg häck ovanpå muren och runt huset. ....  
 .....  
 .....

## BYGGNAD SINVENTERING 1979

S-län

VÄRMLANDS MUSEUM

FILIPSTAD ..... Stadsdel Östra Vägen ..... Datum 791031 .....  
 Fastighet Stg 620 ..... Film nr F 80 .....  
 Gatuadress Östra vägen ..... Karta .....  
 Fast:s namn Solbacken ..... Sign BM LJ .....  
 Arkitekt Carlstedt .....

Anl. art, tid, funktion (våning för våning) ByggmästARBOSTAD.  
 .....  
 .....  
 .....

Uppgiftslämnare, litt .....  
 Ritningar .....  
 Arkivhandlingar .....

Hus nr	Husets funktion	Vån ant.	Grund mtr.	Stom mtr.	Fasad mtr.	Färg Fasad	Fön.	Dörr	Tak mtr. färg	Byggn. år b, l, u	Ombyggt år
I	Bostadshus	1½	S	B	LFS SFS*	V C	VC	Gö	(S) Falsad P	1900- 1910,	b.
II	Uthus/Garage	1	S	B	LFS	G	Gö V	Gö	Papp	1900- 1910,	b.
III	Bostadslänga	1	S	B	SLP	V O	Gö	Gö	2T	1900- 1910,	b.
IV	Villa	1½	S	B	LFS SFS	V O	V	Br	Papp	1900- 1910,	b.

Kommentar Står tomt. Står bhus. Arvingarna slåss medan huset långsamt förfaller.  
 Kakelugnar kvar i alla bostadshusen.  
 En uthuslänga ihopbyggd med III (på baksidan),  
 .....

Beskrivning av närmiljön Hög granitsockel med vitt trästaket mot Östra vägen.  
 Innanför staketet står höga lövträd på rad. Stora tallar mellan byggnaderna I och II.  
 Byggnaderna, ligger som flyglar till I så att en långsträckt gård bildas.  
 Här står flera äldre fruktträd, men i övrigt är trädgården förfallen.  
 .....  
 .....

BYGGNADSIMVENTERING 1979

S-län  
VÄRMLANDS MUSEUM

FILIPSTAD ..... Stadsdel Östra Vägen ..... Datum .....  
 Fastighet ~~Stg 260~~ Forts. Stg 620 ..... Film nr F 80 .....  
 Gatadress ..... Karta .....  
 Fast:s namn ..... Sign BM LJ .....  
 Arkitekt .....

Anl. art, tid, funktion (våning för våning) .....  
 .....  
 .....

Uppgiftslämnare, litt .....  
 Ritningar .....  
 Arkivhandlingar .....

Hus nr	Husets funktion	Vån ant.	Grund mtr.	Stom mtr.	Fasad mtr.	Färg Fasad	Fön.	Dörr	Tak mtr. färg	Byggn. år b, l, u	Ombyggn. år
<del>V.</del> V.	Uthus	1	Btg?	B	SLP	Gö	V	Gö	Papp	1920-1935,	b.
<del>VI</del> VI	Uthus	1	S	B	SLP	V	Gö	Grå	Papp	1920-1935,	b.
III											
IV											

Kommentar .....  
 .....  
 .....

Beskrivning av närmiljön .....  
 .....  
 .....  
 .....

## BYGGNAD SINVENTERING 1979

S-län

VÄRMLANDS MUSEUM

FILIPSTAD ..... Stadsdel Östra Vägen ..... Datum 791030 .....  
 Fastighet Stg 622 ..... Film nr F 80 .....  
 Gatadress Östra vägen ..... Karta .....  
 Fast:s namn Tullen ..... Sign BM LJ .....  
 Arkitekt .....

Anl. art, tid, funktion (våning för våning) Bostadshus .....  
 .....  
 .....

Uppgiftslämnare, litt .....  
 Ritningar .....  
 Arkivhandlingar .....

Hus nr	Husets funktion	Vån ant.	Grund mtr.	Stom mtr.	Fasad mtr.	Färg Fasad	Fön.	Dörr	Tak mtr. färg	Byggn. år b, l, u	Ombyggn. år
I	Bostadshus	1½	SS	T	SLL	FR	V	Trä	1T	1890-talet	u.
II	Källarhus	1	S	S/B	-/SLL	/FR	/V	R/Grå	P	1890-1910,	b.
III	Uthus	1	S	B	SSP	FR	-	S	P	1910-1930,	b.
IV											

Kommentar .....  
 .....  
 .....

Beskrivning av närmiljön En liten trädgård i norr med gräsmatta. Naturstenar har utnyttjats till anläggningar med prydnadsväxter. Flera stora lövträd.

BYGGNAD SINVENTERING 1979

S-län

VÄRMLANDS MUSEUM

FILIPSTAD ..... Stadsdel Östra Vägen ..... Datum ..... 791031  
 Fastighet ..... Stg 1105 ..... Film nr ..... F 81  
 Gatadress ..... Karta .....  
 Fast:s namn ..... Sign ..... BM LJ  
 Arkitekt .....

Anl. art, tid, funktion (våning för våning) Villa.....  
 .....  
 .....

Uppgiftslämnare, litt Fröken Lökvist, ägare.  
 Ritningar .....  
 Arkivhandlingar .....

Hus nr	Husets funktion	Vån ant.	Grund mtr.	Stom mtr.	Fasad mtr.	Färg Fasad	Fön.	Dörr	Tak mtr. färg	Byggn. år b, l, u	Ombyggn. år
I	Bostadshus	1½	Btg	B	LFS.	G	V	Br	2T	1928, u.	
II											
III											
IV											

Kommentar .....  
 .....  
 .....

Beskrivning av närmiljön ..... Gammalt trästaket i norr, bredvid går gamla järnvägs-  
 banken. Huset ligger i ytterkanten av ett litet skogsparti. Symmetrisk träd-  
 gårdsanläggning i söder och med en liten väg som leder spikrakt fram till  
 Östra vägen.  
 .....

BYGGNAD SINVENTERING 1979

S-län

VÄRMLANDS MUSEUM

FILIPSTAD ..... Stadsdel Östra Vägen ..... Datum ..... 791030  
 Fastighet ..... Stg 1274 ..... Film nr ..... F 80  
 Gatuadress ..... Östra vägen ..... Karta .....  
 Fast:s namn ..... Sign ..... BM LJ  
 Arkitekt .....

Anl. art, tid, funktion (våning för våning) Mindre bostadshus.....  
 .....  
 .....

Uppgiftslämnare, litt .....  
 Ritningar .....  
 Arkivhandlingar .....

Hus nr	Husets funktion	Vån ant.	Grund mtr.	Stom mtr.	Fasad mtr.	Färg Fasad	Fön.	Dörr	Tak mtr. färg	Byggn. år b,l,u	Ombyggn. år
I	Bostadshus	1½	S	T	LFS/ SFS	Ljus Gö	Mörk Gö	Ljus Gö	2T	1890- 1905,	b.
II	Uthus	1	S	B	SSP	FR	-	S	E	1920- 1940,	b.
III	Källare	1	S	S	-	-	-	Gö	E	1890- 1900,	b.
IV											

Kommentar Förste ägaren var stationskarl vid Östra station.....  
 .....  
 .....

Beskrivning av närmiljön En liten trädgård med ett rött trästaket i väster. I norra tomtgränsen tar skogen vid. Litet köksland och något fruktträd. I övrigt gräsmatta och flera stora naturliga stenar.  
 .....  
 .....



Stg 1

Miljöbeskrivning se inventeringsblankett.

FILIPSTAD ..... Stadsdel ..... Datum ..... 791022  
 Fastighet ..... Stg 1 ..... Film nr ..... F 66  
 Gatuadress ..... Skillervägen ..... Karta .....  
 Fast:s namn ..... Agnesvik ..... Sign ..... BM LJ  
 Arkitekt ..... Janne Bergström'

Anl. art, tid, funktion (våning för våning) ..... Ritat av och för Janne Bergström  
 (knuten till Finnshyttan). Stället döpt efter hustrun Agnes. Hon var mycket  
 intresserad av Egypten, byggnad nr II uppfördes i egyptisk stil, vit målat med  
 platt tak. I det stora rummet i mitten finns väggmålningar med egyptiska motiv.

Uppgiftslämnare, litt ..... Ritningar .....  
 Ritningar .....  
 Arkivhandlingar .....

Hus nr	Husets funktion	Vån ant.	Grund mtr.	Stom mtr.	Fasad mtr.	Färg Fasad	Fön.	Dörr	Tak mtr. färg	Byggn. år b, l, u	Ombyggn. år
I	Lusthus (Stg 1197)	1	S	F	" "	Ljus Gö V. Grå	Fär- gat las	LjusGö Ljus Grå	Papp	1900- 1910,	b.
II	Postadshus	2	S	Tg?	Slät	G	V	Trä	(Grågrön) Falsad P	1917,	l.
III	Postadshus (Flygelbyg.)	2	S	B	SLL	G	V	V	1T	1922,	l.
IV	Utthus/garage	1½	SS	SS/Tg	Slät	G	V	Br	2T	1920- 1930,	b.

**Kommentar** Lusthuset enormt fantastiskt med snickarklädje och färgade fönster (gult, blått, rött). Ett komplicerat tak. Ligger på en ö som man når över en bro. Höga björkar runt ön. Tulpanmotiv och änder. II utifrån ser man ett rum i övervån. som har ett vackert målat kasettak. III har i byggnadens mitt ett stort rum med hög

**Beskrivning av närmiljön** fin träpanel, med målningar ovanför.  
 Husen ligger omgivna av en stor, jättelik trädgård med gräsmattor och höga björkar. Inga nytto- eller prydnadsväxter. Asfalterad väg in från stora vägen och asfalterad parkering. Ligger med utsikt över Lersjön. Flera höga lövträd längs strandkanten. Strandtomt.

Stg 1B

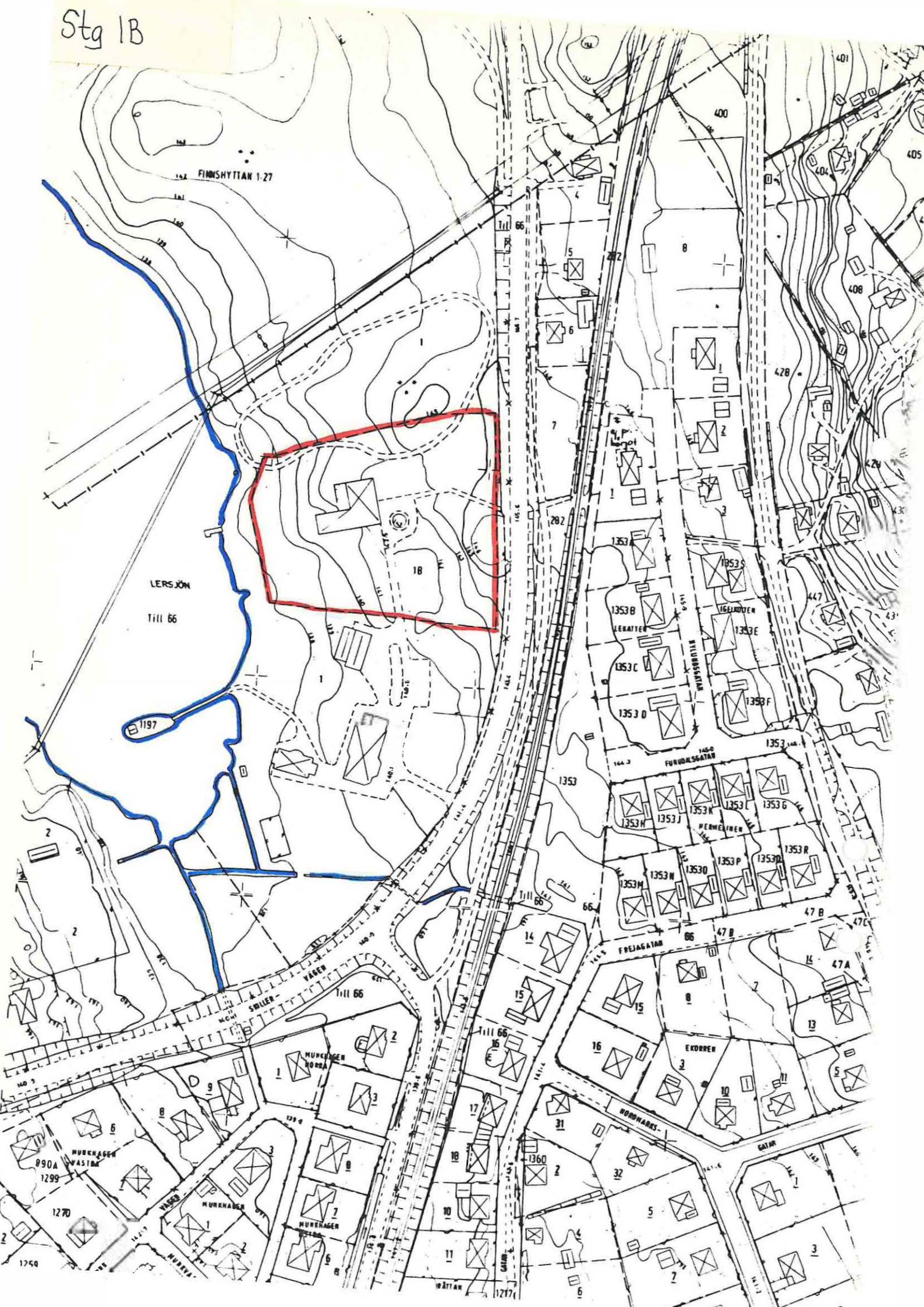

Stg 1 B

Dokumenterat

Stg            Skillervägen

Stor villa i vitt mexitegel med  
detaljer i brunt trä. Ca 1970, b.  
Direktörsbostad för Wasa-industrin.



## Stg 2

Området har två fastigheter, dels hembygdsgården och dels Munkebergs campingplats. Båda ligger på en udde i Lesjön, som erbjuder en vacker miljö. Fastigheterna är omgivna av höga lövträd som gallrats så att sjön skyntas. Fridfull miljö.

FILIPSTAD ..... Stadsdel ..... Datum ..... 791022  
 Fastighet ... Stg 2 ..... Film nr ..... F 65, 66  
 Gatuadress ..... Karta .....  
 Fast:s namn ..... Munkeberg ..... Sign ..... BM LJ  
 Arkitekt .....

Anl. art, tid, funktion (våning för våning) ..... Hembygdsmuseum eller Hembygdsgård.  
 .....  
 .....

Uppgiftslämnare, litt .....  
 Ritningar .....  
 Arkivhandlingar .....

Hus nr	Husets funktion	Vån ant.	Grund mtr.	Stom mtr.	Fasad mtr.	Färg Fasad	Fön.	Dörr	Tak mtr. färg	Byggn. år b, l, u	Ombyggn. år
I	Bergsmansgård	2	S	T	SLP	FR	VO	V O	1T	1760- 1780- t, b.	
II	Tullhus	2	S	T?	SLL/ SLP	FR	VO	Gö O	SK	1790- 1810, b.	
III	Uthus	1	SS- plinta	B	SLP	FR	VO	Gö	1T	1920- 1930, b.	
IV											

Kommentar ..... I hämtad från Asphyttan.  
 ..... II stått vid Filipstadsbacken (Hertig Karls gatan)  
 .....

Beskrivning av närmiljön ..... Anläggningen ligger på en liten udde i Lersjön.  
 Omgiven av en gallrad lövskogsdunge. Lersjön är här uppdämd och fortsätter  
 i Skillerälven. Vid dammen ligger Storbroyttan, alltså mittemot hembygdsgården.  
 En synnerligen vacker och fridfull miljö.  
 .....

BYGGNAD SINVENTERING 1979

S-län  
VÄRMLANDS MUSEUM

FILIPSTAD ..... Stadsdel ..... Datum ..... 791022  
 Fastighet ..... Stg 2 ..... Film nr ..... F 66  
 Gatuadress ..... Skillervägen ..... Karta .....  
 Fast:s namn ..... Munkebergs camping ..... Sign ..... BM  
 Arkitekt .....

Anl. art, tid, funktion (våning för våning) ..... Campingplats, .....  
 .....  
 .....

Uppgiftslämnare, litt .....  
 Ritningar .....  
 Arkivhandlingar .....

Hus nr	Husets funktion	Vån ant.	Grund mtr.	Stom mtr.	Fasad mtr.	Färg Fasad	Fön.	Dörr	Tak mtr. färg	Byggn. år b, l, u	Ombyggn. år
<u>IV</u>	Huvudbyggnad till camping	2	S	T?	SLP*	G	V	Trä	2T	1890-1910, b.	
<del>III</del> <u>V</u>	Scoutgård	1½	S	T	SLP	FR	VO	Trä	2T	1860-1880, b.	
<del>II</del> <u>VI</u>	Toalett - och duschbyggnad	1	S	B	SSP	GO	VO	Gö	Papp	1950-1960, b.	
<del>I</del>											

Kommentar II. 1953 erhöill scouterna detta hus från staden. Huset utgöres av den förutvarande s.k. Lisselsgården vid Kyrkviken.

Beskrivning av närmiljön Huvudbyggnaden ligger på en liten kulle med utsikt över Lersjön i norr. Gallrad granskog ner mot sjön. Stora gräsytor i söder, öster och väster.

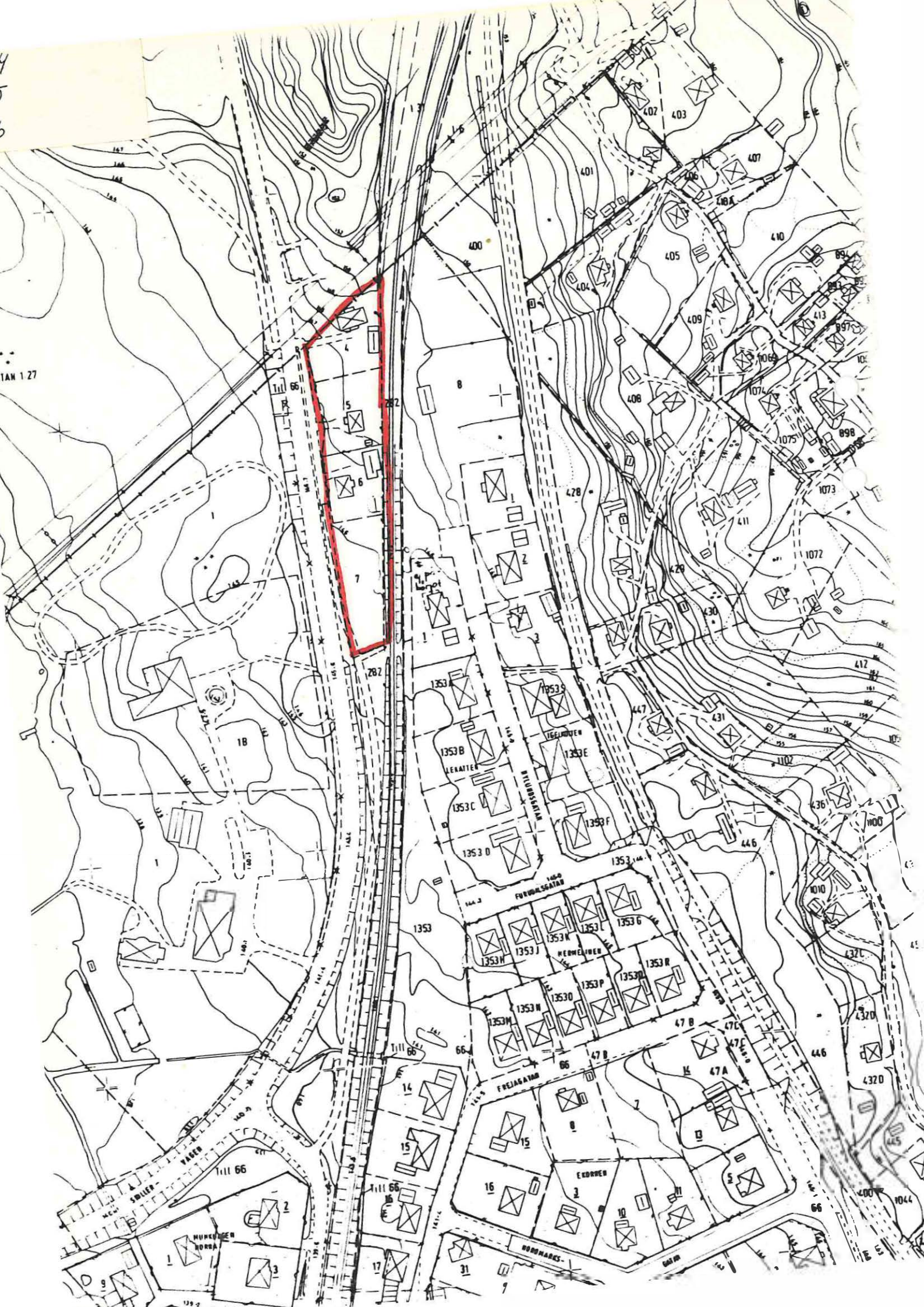

TAN 1 27

#### Stg 4, stg 5, stg 6

Tre äldre trähus utmed vägen till Nordmark. Husen har fått behålla sin träpanel och sin karakteristiska färgsättning. Däremot har fönster och dörrar bytts ut. Bostadshuset på stg 4 har blivit tilläggsisolerad och stora perspektivfönster har satts in. Dessa fönster ligger ca 15 cm in i fasaden. Höga uppväxta träd kring husen som sommartid säkert döljer landsvägen.

#### Dokumenterat

Stg 4	Skillervägen	Äldre rött trähus som fasadrenoverats. 1910-1920, b.
Stg 5	Skillervägen	Äldre grått trähus (LF3). 1910-1920, b.
Stg 6	Skillervägen	Äldre rött trähus. 1920-t, b.



Stg 18

Dokumenterat

Stg 18      Skillervägen      Äldre fastighet med ny fasadbeklädnad  
i form av vit eternit. 1890-1900, b.  
Rött uthus till.

Stg 41, 42, 43

se kv Råttan

Stg 47

se kv Ekorren

Stg 103

Se kv. Hjorten.

Stg 140

se kv Gladan

Stg 777.

Se Piludden

Stg 897.

Se Finnslytteåsen

Stg 905.

Se Höglunda

Stg 910.

Se Höglunda

Stg 974.

Se Höglunda

Stg 1010.

Se Finnshytteåsen

Stg 1069.

Se Finnslytteåsen

Stg/100 + Stg 436.

Se Finnshytteåsen

Stg 1105

Se Östra vägen.

Stg 1112.

Se Gamla Persbergsvägen

Stg 1118.

Se Gamla Persbergsvägen

Stg 1163

Se kv Tulpanen

Stg 1261.

Se Piludden

St. 1274

Se området Östra vägen.

Stg 1307.

Se Finnshytteåsen

Stg 1309



BYGGNADSDINVENTERING 1979

S-län

VÄRMLANDS MUSEUM

FILIPSTAD ..... Stadsdel ..... Datum 790905  
 Fastighet Stg 1309 ..... Film nr F 23  
 Gatuadress Bagaregatan ..... Karta .....  
 Fast:s namn Karlslund ..... Sign BM LJ  
 Arkitekt .....

Anl. art, tid, funktion (våning för våning) Lager till Wasabröd. Tidigare bondgård.  
 .....  
 .....

Uppgiftslämnare, litt Portvakten till Wasabröd.  
 Ritningar .....  
 Arkivhandlingar .....

Hus nr	Husets funktion	Vån ant.	Grund mtr.	Stom mtr.	Fasad mtr.	Färg Fasad	Fön.	Dörr	Tak mtr. färg	Byggn. år b,l,u	Ombygger år
I	Lagerlokal	2	Cem	T	SML	Grå	Fö.B (ljus) Umfatt.	F (ljus)		1880- 1900,	Till- byggnad b.
II											
III											
IV											

**Kommentar** Huset står i princip tomt i avvaktan på rivning. Rund eller profilerad locklist. Tidigare målat i Falurött. Ev. är huset av ännu äldre datum. Knut- och timmerlådor.  
 .....

**Beskrivning av närmiljön** Ligger strax norr om Wasabröd med dess parkering in på knuten. Stor öppen gräsmatta i väster.  
 .....



BYGGNAD SINVENTERING 1979

S-län  
VÄRMLANDS MUSEUM

FILIPSTAD ..... Stadsdel ..... Datum 790828  
 Fastighet ... Stg 1368 ..... Film nr 8  
 Gatuadress ... Strandgatan 4 ..... Karta .....  
 Fast:s namn ... Filipstads kyrka ..... Sign LJ  
 Arkitekt ... Slottsbyggmästare Johan Elfström .....

Anl. art, tid, funktion (våning för våning) ..... Kyrka, kyrkogård.  
 .....  
 .....

Uppgiftslämnare, litt .....  
 Ritningar .....  
 Arkivhandlingar .....

Hus nr	Husets funktion	Vån ant.	Grund mtr.	Stom mtr.	Fasad mtr.	Färg Fasad	Fön.	Dörr	Tak mtr. färg	Byggn. år b, l, u	Ombyggd år
I	Kyrka	1+torn	S	S	Slät	V	Bly	P S	Falsad Koppar	1785,	l.
II	Förråd	1 källare	S	S?	Slät	V	Ely	P Br	Falsad Koppar	1800- 1850,	b.
III											
IV											

Kommentar MDCC LXXXV .....  
 Byggmästare Johan Georg Reincke och Gustaf Vestman, .....  
 .....

Beskrivning av närmiljön ..... Kyrkogården är mycket lummig av stora höga träd.  
 Välskötta gräsmattor och grusgångar. Runt kyrkogården finns ett vackert  
 järnstaket.  
 .....  
 .....

... FILIPSTAD ..... Stadsdel ..... Datum 81-03-23 .....  
 Fastighet ... STG 1372 ..... Film nr .....  
 Gatuadress ... STRANDVÄGEN ..... Karta .....  
 Fast:s namn ... SPÅNGBERGSSVÄGEN ..... Sign ... LJ .....  
 Arkitekt .....

Anl. art, tid, funktion (våning för våning) ... VATTEN KÄLLA .....  
 .....  
 .....

Oppgiftslämnare, litt .....  
 Ritningar .....  
 Arkivhandlingar .....

Hus nr	Husets funktion	Vån ant.	Grund mtr.	Stom mtr.	Fasad mtr.	Färg Fasad	Fön.	Dörr	Tak mtr. färg	Byggn. år b, l, u	Ombyggn. år
I	<u>VATTEN KÄLLA</u>	<u>1</u>		<u>Tg</u>	<u>Slät Put</u>	<u>Gul</u>	<u>-</u>	<u>Plåt Svart</u>	<u>Put</u> <u>Grå</u>	<u>1910</u>	<u>-</u>
II											
III											
IV											

Kommentar .....  
 .....

Beskrivning av närmiljön KÄLLAN ÄR BELÄGEN I SPÅNGBERGSSVÄGENS NORRA DEL, I SLUTNINGEN NER MOT STRANDVÄGEN OCH SKILLERÄLVEN. INTILL KÄLLAN, ÅT ÖSTER, VÄXER EN STOR OCH VACKER GRÄN.

FOTOPROTOKOLL

BYGGNAD SINVENTERING 1979 VÄRMLANDS MUSEUM

KOMMUN .. FILIPSTAD ..... Församling ... FILIPSTAD .....

film nr ..... datum ..... 81-03-23 .....

0			
1			
2			
3			
4			
5			
6			
7			
8			
9			
10			
11			
12			
13	<u>576</u>	<u>1372</u>	<u>NY</u>
14	<u>- 11 -</u>		<u>✓</u>
15	<u>- " -</u>		<u>NY</u>
16	<u>- 11 -</u>		<u>NÖ</u>
17	<u>- " -</u>		<u>DETALJ</u>
18	<u>- " -</u>		<u>S</u>
19	<u>- 11 -</u>		<u>NÖ</u>
20	<u>- " -</u>		<u>MILJÖBILD STRANDVÄGEN 6</u>
21			
22			
23			
24			
25			
26			
27			
28			
29			
30			
31			
32			
33			
34			
35			
36			
37			
38			



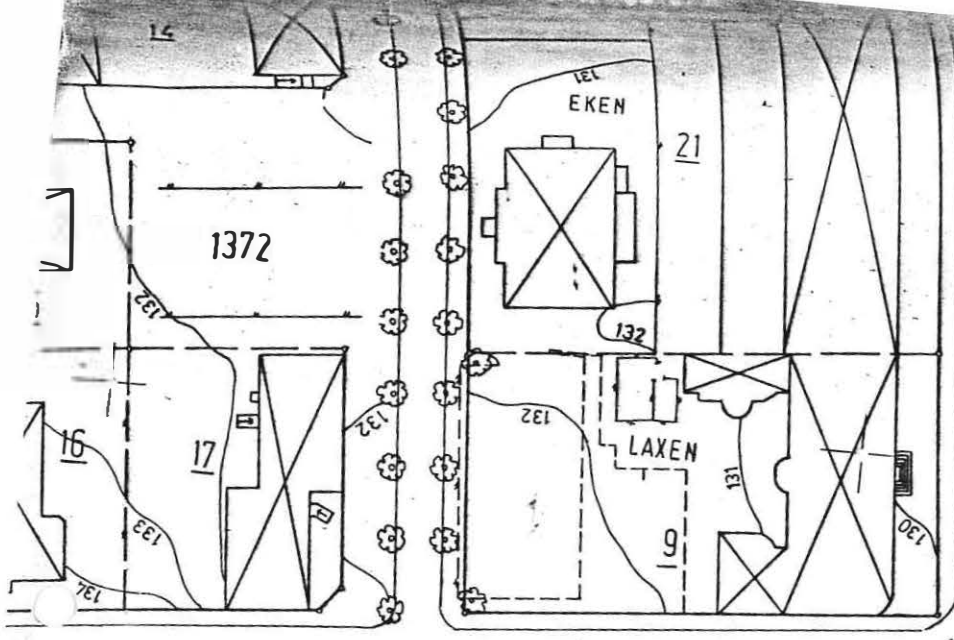

SPARBANKSGATAN

till 1374  
SKILLERÅLVEN

ELVGATAN

1374

130.0

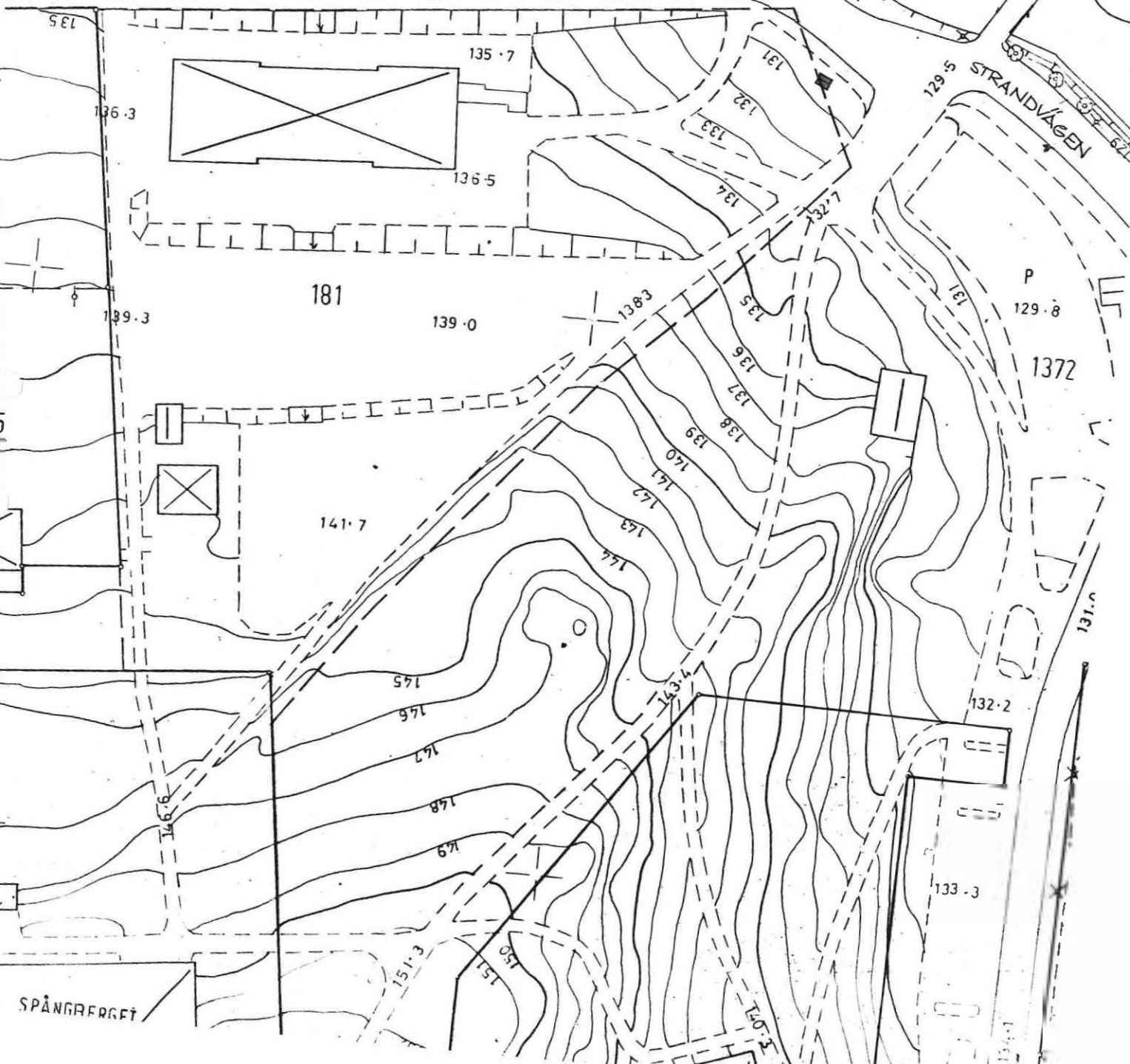
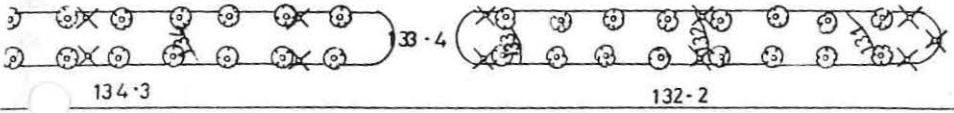

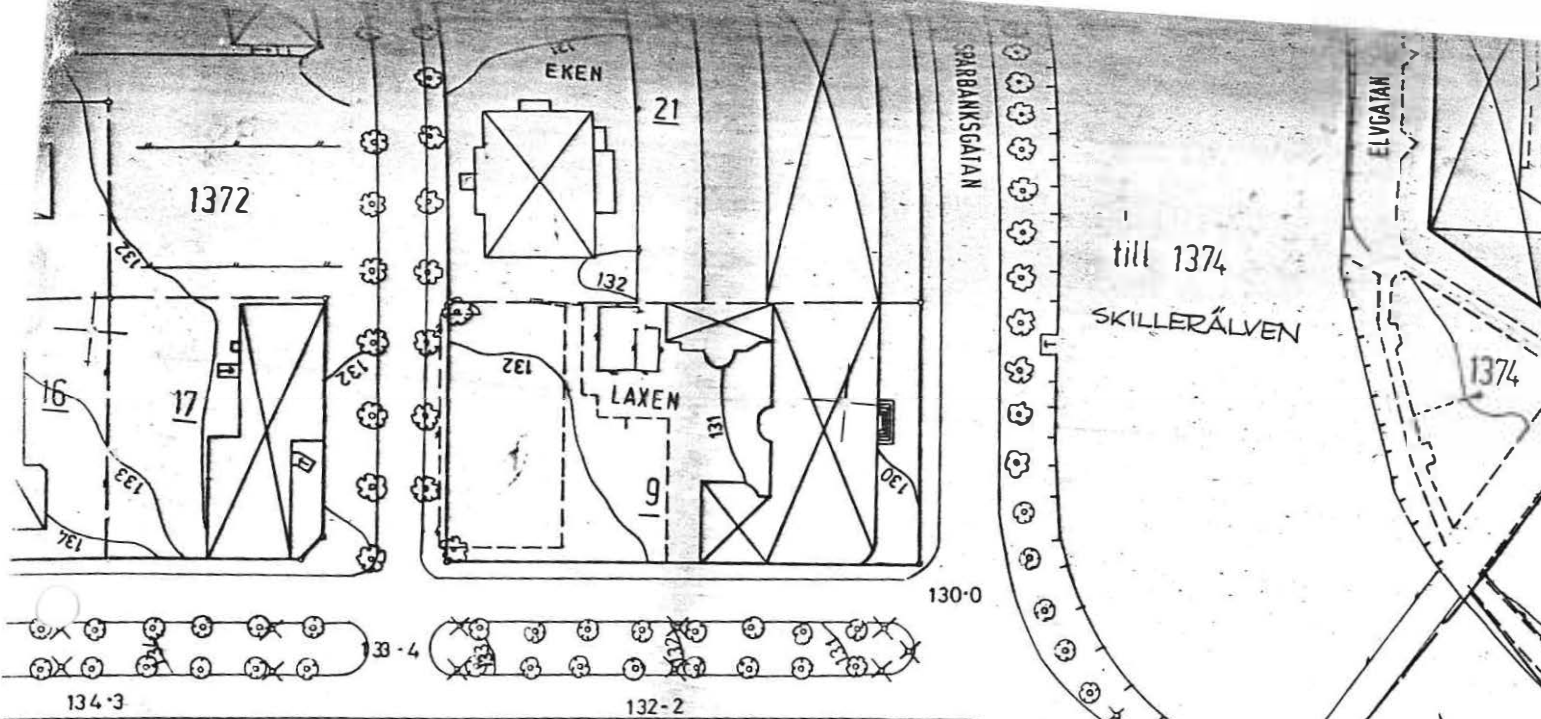

Stg 181

se kv Folkskolan

Stg 187

se kv Gjutmästaren

Stg. 200

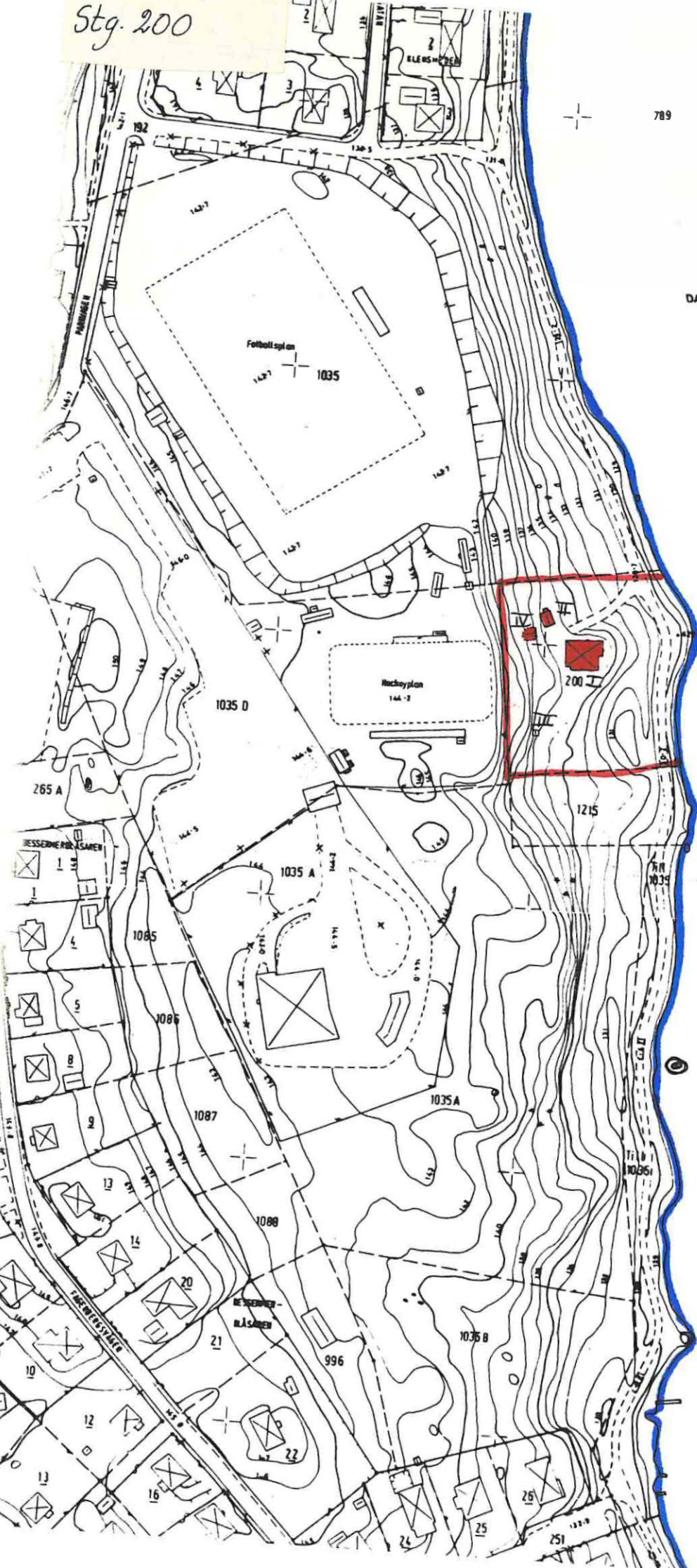

DAGLÖSEN

DAGLÖSEN



FILIPSTAD ..... Stadsdel ..... Datum ..... 791011  
 Fastighet ..... Stg 200 ..... Film nr ..... F 59  
 Gatuadress ..... Strandvägen ..... Karta .....  
 Fast:s namn ..... Jädderblomska villan ..... Sign ..... BM LJ  
 Arkitekt .....

Anl. art, tid, funktion (våning för våning) ..... Villa .....  
 .....  
 .....

Uppgiftslämnare, litt ..... Fru Haing .....  
 Ritningar .....  
 Arkivhandlingar .....

Hus nr	Husets funktion	Vån ant.	Grund mtr.	Stom mtr.	Fasad mtr.	Färg Fasad	Fön.	Dörr	Tak mtr. färg	Byggn. år b, l, u	Ombyggd år
I	Bostadshus	1½	S	T?	LFS	GO	VO	VO	Papp	Ca 1900, u.	
II	Garage	1	S	B	SLL	GO	-	Br	P	1950-1960- al.	
III	Förfallet uthus										
IV	Jordkällare	1	S	S	-	-	-	X	Torv	Ca 1900, u.	

**Kommentar** Grön kakelugn (stor, vacker) och vit kakelugn (mindre), målade kolonnkakelugn. Strandvägen anlades 1880. Halv glasveranda med färgat glas.  
 .....

**Beskrivning av närmiljön** Ligger underbart på en höjd med utsikt över Daglösen. Ligger omgiven av blandad lövskog. Gräsmattorna går över, efter hand, till vild vegetation. Ingen biltrafik. Strandvägen, en promenadväg.  
 .....

Stg 206, 207, 209

se kv Hyttfogden

Stg 260

se kv Bergskonduktören

Stg 276

se kv Saxen

Stg 277

se kv Tången

Stg 296

Se stationsområdet.

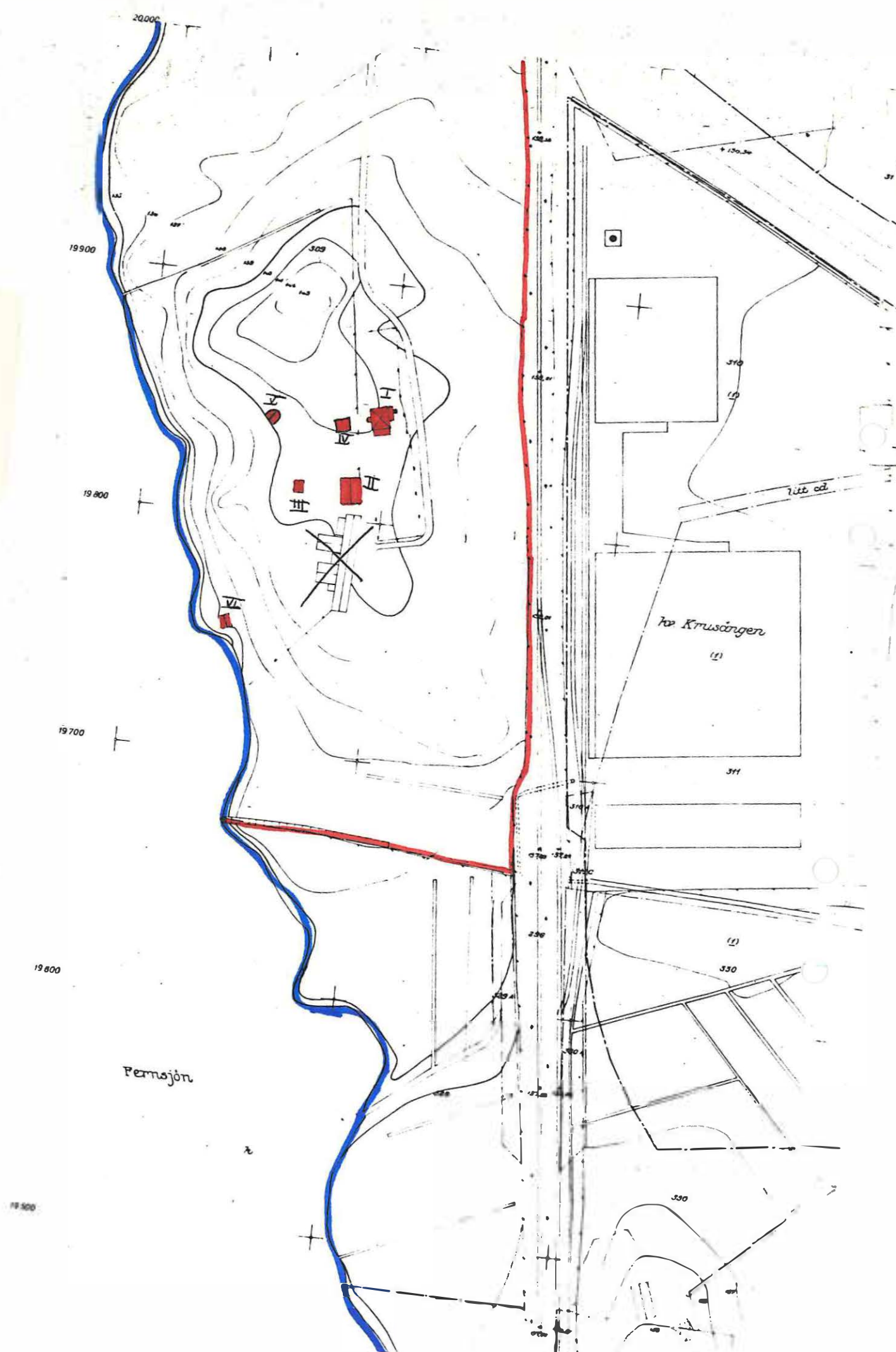

## BYGGNAD SINVENTERING 1979

S-län

VÄRMLANDS MUSEUM

FILIPSTAD ..... Stadsdel ..... Datum ..... 791012 .....  
 Fastighet ..... Stg. 309 ..... Film nr ..... F 61, F 62 .....  
 Gatadress ..... Karta .....  
 Fast:s namn ..... Lundsberg ..... Sign ..... BM LJ .....  
 Arkitekt .....

Anl. art, tid, funktion (våning för våning) Jordbruksfastighet.....  
 .....  
 .....

Uppgiftslämnare, litt Birgit Eriksson, ägare.....  
 Ritningar .....  
 Arkivhandlingar .....

Hus nr	Husets funktion	Vån ant.	Grund mtr.	Stom mtr.	Fasad mtr.	Färg Fasad	Fön.	Dörr	Tak mtr. färg	Byggn. år b, l, u	Ombyggn. år
I	Bostadshus	1½	S	T	SLL	FR	VO	1. V 2. GÖ	P	ca 887, u	Tillbyggt i söder 1935.
II	Magasin	1	SS	B	SLL	FR	VO	FR	P	ca 887, u	
III	Vedbod	1	S	B	SLP	FR	-	S	P	1920-1930, b.	
IV	Garage	1	S	B	SLL	FR	-		P	1950-1960, b.	

Kommentar Verandan har SSP.....  
 .....  
 .....

Beskrivning av närmiljön Häck runt huset. Liten välskött trädgård i söder med fruktträd och bärbuskar. Strax intill i väster kommer lövskogen och mellan träden skymtar man Färnsjön. Smedjan ligger i skogen, nära vattnet. I öster ligger Filipstads södra industriområde alldeles in på tomterna - döljs delvis av den höga häcken. Köksland, fruktträd i norr. Brunn strax norr om magasinet.  
 .....

BYGGNAD SINVENTERING 1979

S-län  
VÄRMLANDS MUSEUM

FILIPSTAD ..... Stadsdel ! ..... Datum 791012 .....  
 Fastighet Stg 309 Forts. .... Film nr .....  
 Gatuadress ..... Karta .....  
 Fast:s namn Lundsberg ..... Sign BM LJ .....  
 Arkitekt .....

Anl. art, tid, funktion (våning för våning) .....  
 .....  
 .....  
 .....

Uppgiftslämnare, litt .....  
 Ritningar .....  
 Arkivhandlingar .....

Hus nr	Husets funktion	Vån ant.	Grund mtr.	Stom mtr.	Fasad mtr.	Färg Fasad	Fön.	Dörr	Tak mtr. färg	Byggn. år b,l,u	Ombyggd år
XXV	Jordkällare	1	S/SS	S/SS	-	-	-	S	Torv	Ca 1887,	b.
XXVI	Smedja	1	S	B	SLP	FR	-	S	1T	1890-1910,	b.
III											
IV											

Kommentar .....  
 .....  
 .....

Beskrivning av närmiljön .....  
 .....  
 .....  
 .....  
 .....



BYGGNAD SINVENTERING 1979

S-län  
VÄRMLANDS MUSEUM

FILIPSTAD ..... Stadsdel ..... Datum 791012  
 Fastighet Stg 317 A ..... Film nr F 61  
 Gatuadress Sommarrovägen ..... Karta .....  
 Fast:s namn ..... Sign BM LJ  
 Arkitekt .....

Anl. art, tid, funktion (våning för våning) Bostadshus.  
 .....  
 .....

Uppgiftslämnare, litt .....  
 Ritningar .....  
 Arkivhandlingar .....

Hus nr	Husets funktion	Vån ant.	Grund mtr.	Stom mtr.	Fasad mtr.	Färg Fasad	Fön.	Dörr	Tak mtr. färg	Byggn. år b,l,u	Ombygger år
I	Bostadshus	1½	SS	B	LFS SSP	FR	VO	VO	Papp	1910- 1920,	b.
II	Verkstad	1	S	S/B	Slät/ SSP	V/FR	VO	Br	P	1910- 1920,	b.
III	Uthus	1	S	Btg	-	-	VO	-	P	1979,	b.
IV	Garage	1	S	B	SLL	FR	-	FR	Papp	1910- 1920,	b.

Kommentar .....  
 .....  
 .....

Beskrivning av närmiljön En syren på varje sida om dörren. Äldre fruktträd framför huset i norr. Pålar uppställda kring verkstaden. Tomten är i söder, väster och öster omgiven av vacker lövskog. I norr, strax intill ligger villaområdet Sommarro.  
 .....

Stg 400

Se området Östra vägen.

Stg 401  
403  
404  
405  
429  
431  
436 + 1100

se omr. Finnslytteåsen

Stg 449

Se Åsen, kv Håggen

Se Finnshtteåsen

Stg 509  
511  
513  
517  
529  
533  
534  
553  
554  
555  
560  
561

Se omr. Höglunda

Stg 612

Se Östra vägen.

Stg 615

Se Östra vägen.

Stg 619

Se Östra vägen.

Stg 620

Se Östra vägen.

Stg 622

Se området Östra vägen.

Stg 627 och 915

Se området Östra vägen.

Stg 650

se kv Lasarettet

Stg 651

Se Kyrkogården

Stg 652, Stg 653 B, Stg 654 A.

Se Kyrkogården

stg 653 B, Stg 654 A, Stg 652

Se Kyrkogården

Stg 654 A, Stg 652, Stg 653 B.

Se Kyrkogården

Stg 655 B

Se Pålandsvägen

Stg 657

Se Pålandsvägen

Stg 660

Se Pålandsvägen

Stg 701

Se Gamla Persbergsvägen.

Stg 712

Se Gamla Persbergsvägen.

Stg 725

Se Pålandsvägen

Stg 727, 737

se omr. Abborrtjärn

Stg 744

Se Pålandsvägen

Stg 745

Se Pålandsvägen

Stg 745 A

Se Pålandsvägen

Stg 755

Se Pålandsvägen

Stg 772

Se Piludden

Stg 775

Se Piludden

Stg 776

Se Piludden