

BEBYGGELSEINVENTERING I KARLSTADS CENTRUM

sommaren 1980



7

BEBYGGELSEINVENTERING I KARLSTADS CENTRUM

SOMMAREN 1980

Inventeringen utförd av

Anders Engman, Ing-Marie Gillberg,
Ulla Hasselqvist och Catharina Selfjord
från Bebyggelseantikvarisk linje vid
Göteborgs universitet.

Rådgivare: Håkan Eles, Värmlands museum.

Karlstads kommun, stadsarkitektkontoret

1980-08-08

Materialförteckning

9 st pärmar

Pärm 1: Presentation
Karta A, B, C med bilagor

Pärm 2: Tingvallastaden A-F

Pärm 3: Tingvallastaden G-L

Pärm 4: Tingvallastaden M-Ö

Pärm 5: Haga

Pärm 6: Klara

Pärm 7: Viken

Pärm 8: Stadsägor, Fotoprotokoll

Pärm 9: Fotonegativ, Kopior av fotoprotokoll

(Pärm 9 förvaras på Värmlands museum tillsammans med kontaktkartor på samtliga filmer)

3 st kartor (original)

Karta A: Byggnadskaraktär

Karta B: Bebyggelsestruktur

Karta C: Bedömning

FÖRKORTNINGAR. OCH TECKENFÖRKLARINGAR TILL INVENTERINGSBLANKETTENStom- och fasadmateriäl

Al	aluminium
B	bräder
Btg	betong
Et	eternit
Gr	granit
KS	konststen
P	plåt
Pl	plast
Sp	spån
T	timmer
Tg	tegel
SLL	stående locklistpanel
SLP	stående lockpanel
PFv	panel på förvandring
LSP	liggande slät panel
SSP	stående slät panel
LFS	liggande fasspångpanel
SFS	stående fasspångpanel
SPS	stående pärlspångpanel
Fjäll	fjällpanel
Rapp	rappning/revertering med bruk
Slät	slätputs
Sprit	spritputs
Stick	stickor

Taktäckning

1T	enkupigt tegel
2T	tvåkupigt tegel
Btg	betongtegel
Et	eternit eller liknande material
Kopp	koppar
P	plåt
Papp	papp
Sk	skiffer
Sp	spån
Stick	stickor

Fönster

1L	avser antal luftor
2L	
osv.	
Hp	H-post
Kp	korspost
LVR	ljus- och värmereflekterande
Mp	mittpost
Persp.	perspektivfönster
Tp	T-post
Tvp	tvärpost

Kulör

B	blå
Bg	beige
Br	brun
FR	faluröd
G	gul
Grå	grå
Gö	grön
Or	orange
R	röd
Rosa	rosa
S	svart
V	vit
X	omålat eller avflagnat
lj	ljus
mö	mörk
lj Gö	ljusgrön
mö Br	mörkbrun
G-Br	gulbrun
osv.	

Våningsplan

K	källare
1	våning 1 eller bottenvåning
2	våning 2
Vi	vind/svåning
ex.	
1:Sprit Grå	- första våning grå spritput
2-5:Slät Br	- andra till femte våningen brun slätputs

Övriga förkortningar

baks.	baksida
bost.	bostad/bostäder
delv.	delvis
elox.	eloxerad
fram.	framsida
inr.	inredd
korr.	korrugerad
m nr	mikronummer i byggnadsnämnder arkiv
P	parkering
prof.	profilerad
rustis.	rustiserad
u:	enligt muntlig uppgift
urspr.	ursprunglig



obebyggd tomtmark



överbyggd gård



infart till fastighet

Byggnaderna på varje fastighet är numrerade med romerska siffror.

De små kartbilderna är alltid orienterade med norr uppåt.

*** * * *** Befintligt byggnadsminne eller byggnadsminnesmärke.

*** * *** Byggnad som bör skyddas som byggnadsminne (-smärke).

*** *** Byggnad som bör bevaras.

***** Byggnad som är viktig för gatubilden.

OBS! På grund av svårigheter vid kontaktkopiering, är många bilder suddiga.
Negativen är dock skarpa.

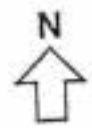
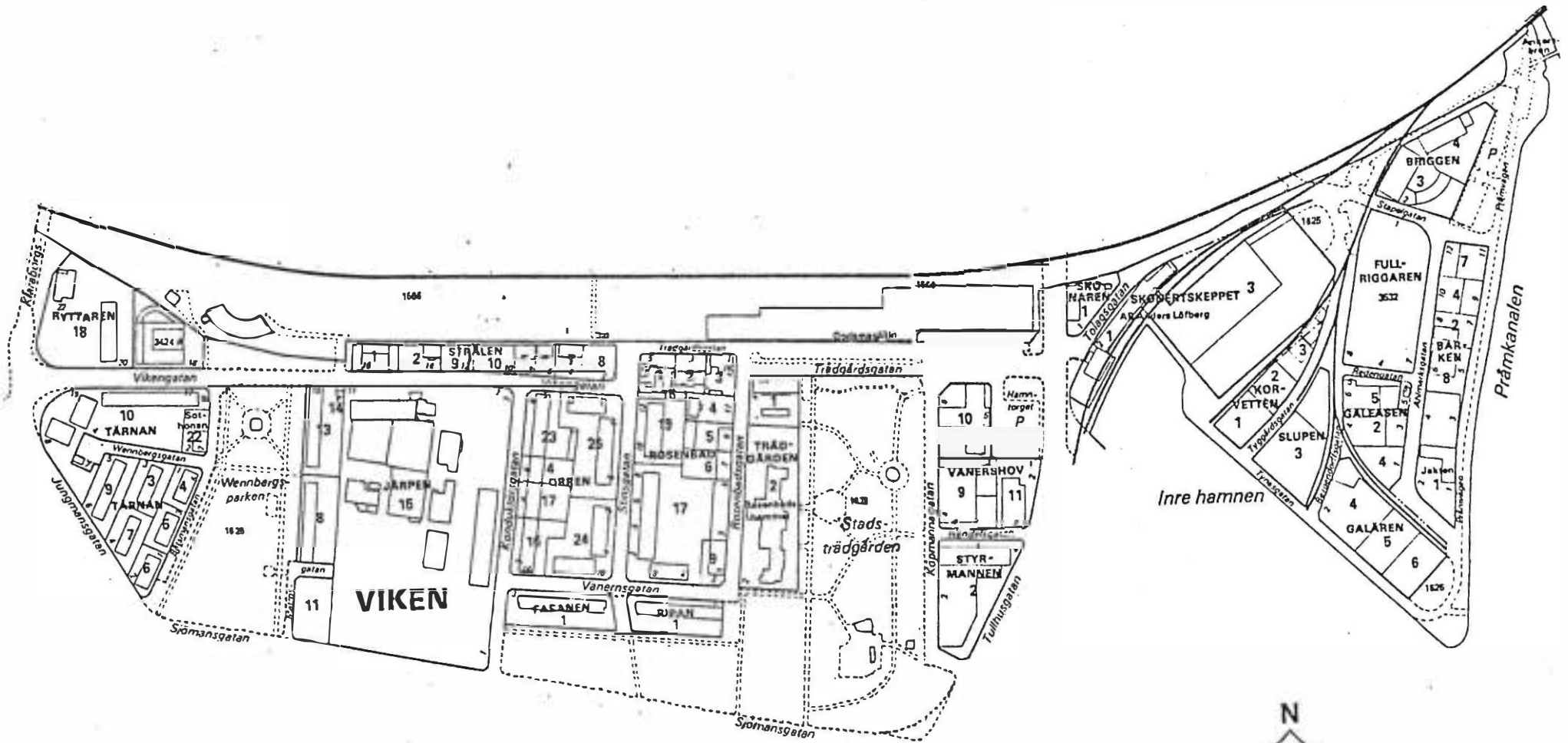

KV BARKEN

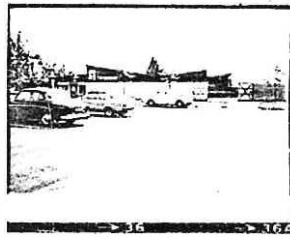
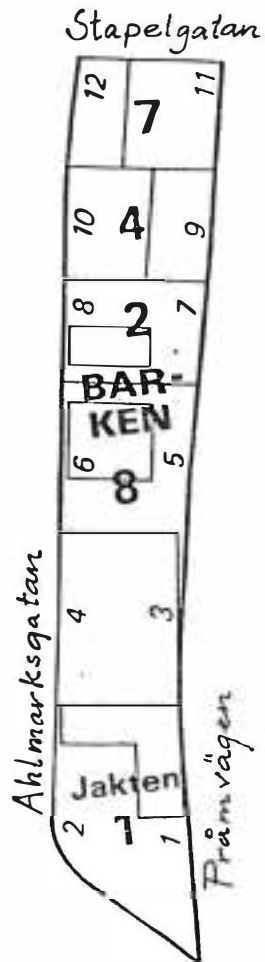

Kvarteret har ett mycket fint läge vid Pråmkanalen och domineras av två stora lagerhallar i plåt. I övrigt finns verkstads-, rör- och färgfirmor.

BARKEN 2

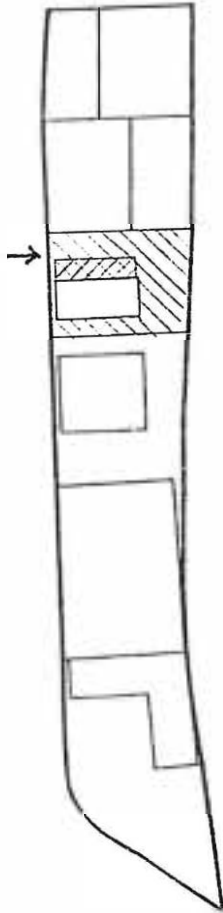

SV

NV

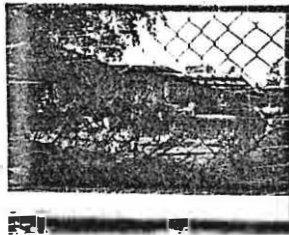

No

BEBYGGELSEINVENTERING I KARLSTADS CENTRUM, SOMMAREN 1980

Inventerare I M Gillberg U Hasselqvist Datum 1980-07-02

A1:DATA m nr 4297

Kvarter, nr BARKEN 2 Byggnadsår 1956 tillb. skärmtak. 1975.....
 Gatadress Pråmvägen 7 Ombyggnad
 Arkitekt Bernt Wennkvist.....

Större undersökning önskvärd
 Film nr K 513.....

A 2 HUS
 Funktion Verkstad
 Stomme Btg
 Våningar 1
 Sockel Btg, Grå
 Fasad Btg, G
 Tak(skorsten) (Tg, R)
 Fönster 1L, 2L, Mp, Gö
 Dörrar Trä, glas, Gö
 Övrigt

A 3 GÅRD
 In/utfarter 1 Cykelskjul
 Markbehandling Ogräs, grus Ute/lekplats.....
 Parkering Vegetation
 Garage överbyggnad Utskjutande plåttak.....

A 4 STIL
 (tidstypiska detaljer etc)

A 5 BOSTÄDER
 Standard: hiss
 sopnedkast
 övrigt

A 6 ÖVRIGT Acceptabelt, skräpig gård, till viss del överbyggd med genomskinlig
 (skick m m) korrugerad plast

BARKEN 4

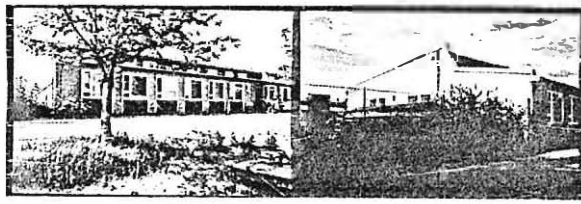
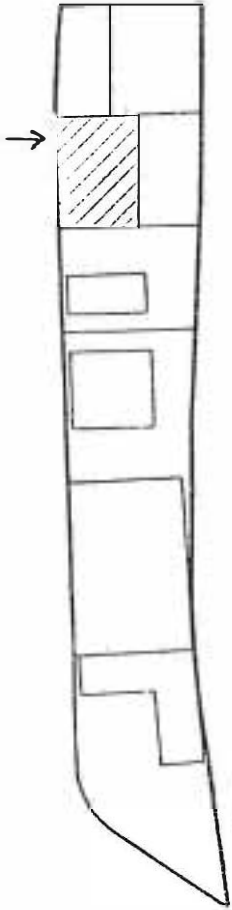

O

S

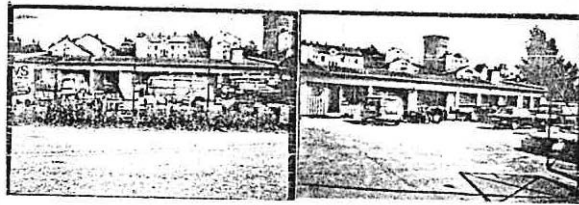

V

NV

BEBYGGELSEINVENTERING I KARLSTADS CENTRUM, SOMMAREN 1980

Inventerare I M Gillberg U Hasselqvist Datum 1980-07-02

A1:DATA m nr 4309

Kvarter, nr BARKEN 4 Byggnadsår 1960
 Gatadress Prämvägen 9 Ombyggnad 1979
 Arkitekt Erik Örnebring

Större undersökning önskvärd
 Film nr K 513

A 2 HUS	I			
Funktion	Rörfirma			
Stomme	Btg			
Våningar	1			
Sockel	Btg			
Fasad	Tg, G/SLP, Br/ Slät, G/SLP, R			
Tak(skorsten)	Papp, S (Tg, R)			
Fönster	3L, V			
Dörrar	Trä, glas, Br/V			
Övrigt				

A 3 GÅRD	1	Cykelskju!
In/utfarter	Asfalt, gräs	Ute/lekplats.
Markbehandling	c:a 5	Vegetation
Parkering		Överbyggnad
Garage		

A 4 STIL
 (tidstypiska detaljer etc)

A 5 BOSTÄDER

Standard: hiss			
sopnedkast			
övrigt			

A 6 ÖVRIGT Acceptabelt skick, Gård använd till materialförvaring
 (skick m m)

BARKEN 7

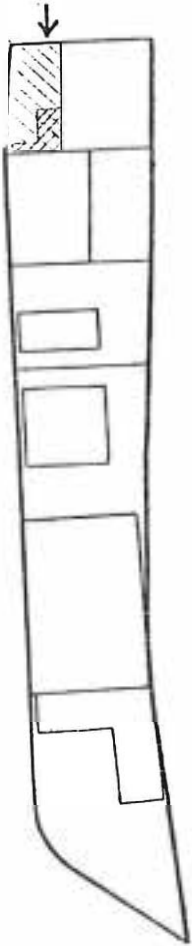

NO

NO

SO

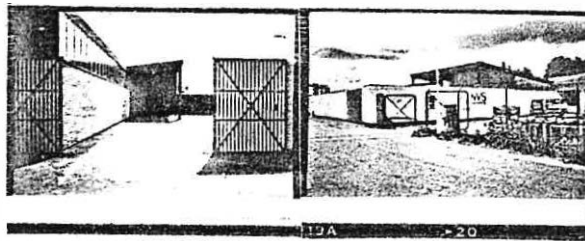

N gård

SV gårdsmur

BEBYGGELSEINVENTERING I KARLSTADS CENTRUM, SOMMAREN 1980

Inventerare I: M. Gillberg U Hasselqvist Datum 1980-07-02

A1: DATA m nr 29876

Kvarter, nr BARKEN 7 Byggnadsår 1963
 Gatadress Ombyggnad 1974 (tillb)
 Arkitekt Erik Örnebring

Större undersökning önskvärd
 Film nr K 511, 513

A 2 HUS
 Funktion Färgfirma, (affär, kontor)
 Stomme Btg
 Våningar 1
 Sockel Btg
 Fasad Tg, G/SLP, Br
 Tak(skorsten) Papp
 Fönster Skyltfönster, 3L, V
 Dörrar Glas, metall
 Övrigt

A 3 GÅRD
 In/utfarter 1 Cykelskjul
 Markbehandling Asfalt Ute/lekplats
 Parkering 8 Vegetation
 Garage Överbyggnad Utskjutande plåttak

A 4 STIL
 (tidstypiska detaljer etc)

A 5 BOSTÄDER
 Standard: hiss
 sopnedkast
 övrigt

A 6 ÖVRIGT Acceptabelt skick. Gul tegelmur kring gården. Ingen vegetation
 (skick m m)

BARKEN 8

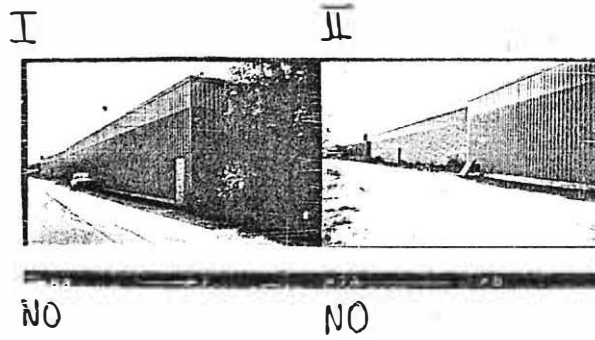
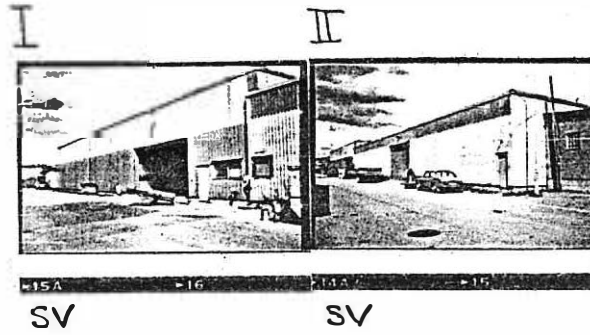
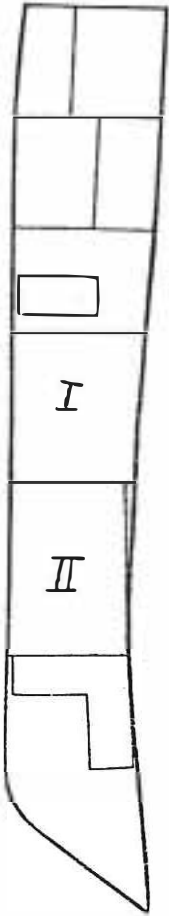

BEBYGGELSEINVENTERING I KARLSTADS CENTRUM, SOMMAREN 1980

Inventerare I M Gillberg U Hasselqvist

Datum 1980-07-02

A1:DATA

m nr 142922

Kvarter, nr

BARKEN 8

Byggnadsår

1971 (lager)

Gatuadress

Ahlmarksgatan

Ombyggnad

1979 (tillb)

Arkitekt

Större undersökning önskvärd

Film nr

K 513

A 2 HUS

I

II

Funktion

Lager

Lager

Stomme

Btg

Våningar

1

1

Sockel

Fasad

P, profilerad, B-
Grå

P, profilerad, Grå

Tak(skorsten)

Fönster

Dörrar

Övrigt

P, profilerad, Grå

A 3 GÅRD

In/utfarter

Cykelskjul

Markbehandling

Ute/lekplats

Parkering

Vegetation

Garage

Överbyggnad

A 4 STIL

(tidstypiska
detaljer etc)

A 5 BOSTÄDER

Standard: hiss
sopnedkast
övrigt

A 6 ÖVRIGT

(skick m m)

I och II sammanbyggda. Acceptabelt skick

BARKEN Jakten 1

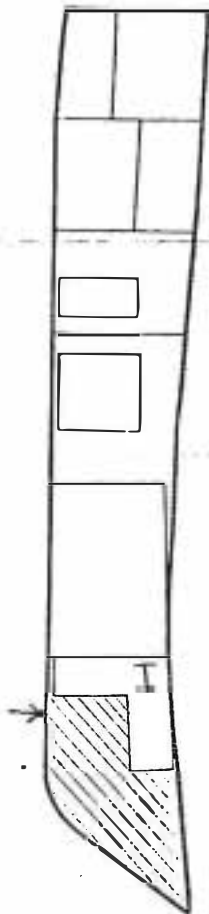

I:



SV S V

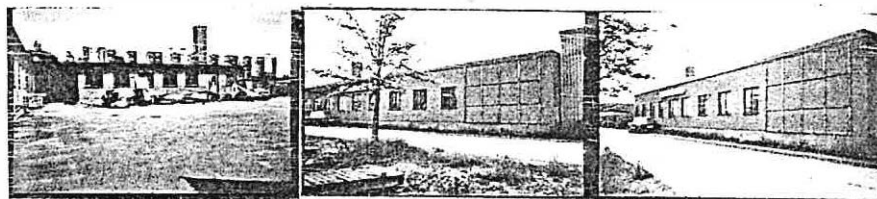

V NO NO

BEBYGGELSEINVENTERING I KARLSTADS CENTRUM, SOMMAREN 1980

Inventerare I M Gillberg U Hasselqvist Datum 1980-07-02

A1:DATA m nr 21823

Kvarter, nr JAKTEN 1 Byggnadsår 1959
 Gatuadress Pråmvägen 1 - Ahlmarksgatan 2 Ombyggnad
 Arkitekt Erik Örnebring

Större undersökning önskvärd
 Film nrK.513...

A 2 HUS				
Funktion	Maskinfirma			
Stomme	Btg			
Våningar	1			
Sockel	Btg			
Fasad	Sprit, Grå-Br			
Tak(skorsten)	P, korr, Br(Tg,R)			
Fönster	2L, Mp, Br			
Dörrar				
Övrigt				

A 3 GÅRD			
In/utfarter	1	Cykelskjul	
Markbehandling	Asfalt	Ute/lekplats.	
Parkering		Vegetation	
Garage		Överbyggnad	

A 4 STIL
 (tidstypiska detaljer etc)

A 5 BOSTÄDER			
Standard: hiss			
sopnedkast			
övrigt			

A 6 ÖVRIGT Acceptabelt. Gård används som maskinuppställningsplats. Träplank
 (skick m m)

KV BRIGGEN

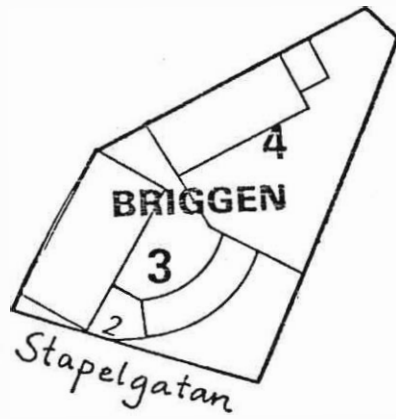

Kvarteret innehåller lagerbyggnader samt verkstad och tryckeri.

BRIGGEN 3

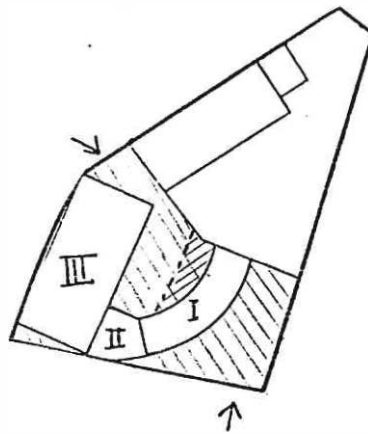

I:

I·II:

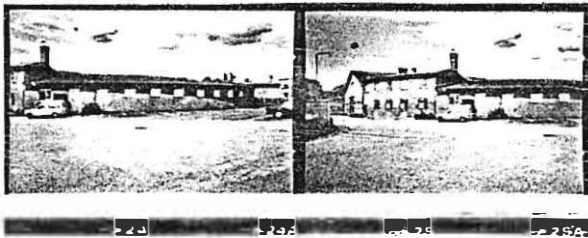

SO

SO

II:

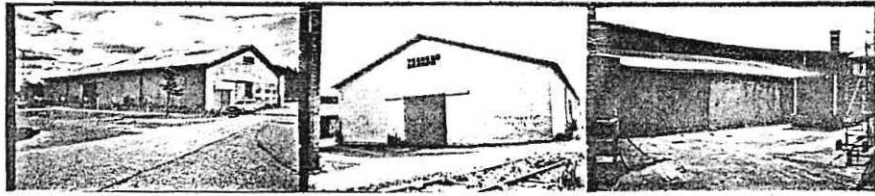

SV

N

NV Gård

BEBYGGELSEINVENTERING I KARLSTADS CENTRUM, SOMMAREN 1980

Inventerare I: M Gillberg U Hasselqvist

Datum 1980-07-02

A1: DATA

m nr 7646-47, 7668-69

Kvarter, nr BRIGGEN 3

Byggnadsår 1948 Lager 1953

Gatuadress Stapelgatan

Ombyggnad Tillb 1958

Arkitekt

Större undersökning önskvärd

Film nr K 511

	I	II	III
A 2 HUS			
Funktion	Lager	Tryckeri	Lager
Stomme	Btg	Btg	Btg
Våningar	1	2	2
Sockel	Slät, mö Rosa	Slät, mö Rosa	Slät, mö Rosa/Bg
Fasad			
Tak(skorsten)	Papp, S	Papp, S	Papp, S
Fönster	2L, Mp, V	1L, 2L, Mp, V	1L, V
Dörrar	Trä, S	Trä, S	Trä
Övrigt			

A 3 GÅRD

In/utfarter 3 Cykelskjuif

Markbehandling Asfalt Ute/lekplats.

Parkering c:a 25 Vegetation

Garage Överbyggnad

A 4 STIL

(tidstypiska detaljer etc)

A 5 BOSTÄDER

Standard: hiss

sopnedkast

övrigt

A 6 ÖVRIGT

(skick m m) Dåligt skick, putsskador, trasiga fönsterglas

Skräpig gård med taköverbyggnad

BRIGGEN 4

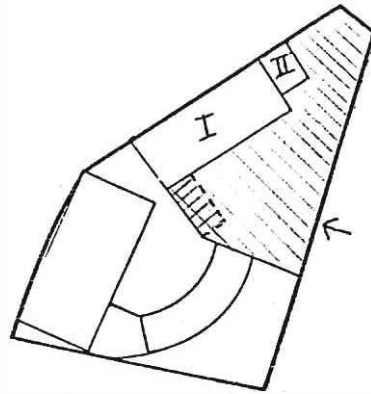

I+II:

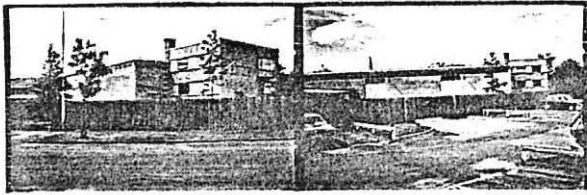

Ö

SO

NO

II:



NV



V

BEBYGGELSEINVENTERING I KARLSTADS CENTRUM, SOMMAREN 1980

Inventerare I M Gillberg U Hasselqvist

Datum 1980-07-02

A1:DATA

m nr 7689 - 7697

Kvarter, nr BRIGGEN 4

Byggnadsår 1939, 1960 kontor 1967 verkstadsh

Gatuadress

Ombyggnad Tillb 1947, 1973 (till lager)

Arkitekt

Större undersökning önskvärd

Film nr K 511

	I	II
A 2 HUS	Verkstad	Kontor
Funktion		
Stomme		
Våningar	1	2
Sockel		
Fasad	Tg, G/P, korr Grå	Tg, G/P, korr Grå/ Slät, Bg
Tak(skorsten)	Papp	Papp
Fönster	1L, Grå	1L, Grå
Dörrar		Trä, glas
Övrigt		

A 3 GARD	1	
In/utfarter		Cykelskjui
Markbehandling	Grus	Ute/lekplats
Parkering		Vegetation
Garage		Överbyggnad

A 4 STIL
(tidstypiska detaljer etc)

A 5 BOSTÄDER
Standard: hiss
sopnedkast
övrigt

A 6 ÖVRIGT
(skick m m)

Acceptabelt skick. Träplank inhägnar fastigheten

KV FASANEN



NO

Kvarteret innehåller ett bostadshus, byggt 1945, vackert beläget vid Orrholmsviken. Byggnaden är så gott som identisk med Ripan 1.

FASANEN 1

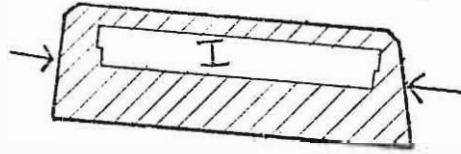

I:



SO

SV

BEBYGGELSEINVENTERING I KARLSTADS CENTRUM, SOMMAREN 1980

Inventerare A Engman I M Gillberg

Datum 1980-07-08

A1:DATA

m nr 12545

Kvarter, nr FASANEN 1

Byggnadsår 1945

Gatuadress Vänerngatan

Ombyggnad

Arkitekt HSB Arkitektkontor

Större undersökning önskvärd

Film nr K 515

A 2 HUS I

Funktion Bostäder

Stomme S

Våningar K + 3

Sockel Sprit, Grå

Fasad Slät, Grå-Bg

Tak(skorsten) 1T, R (Tg, R)

Fönster 1L - 3L, V/2L, Grå

Dörrar Ek, glasade, ferniss

Övrigt

A 3 GARD

In/utfarter 2 Cykelskjul

Markbehandling Grus, gräs Ute/lekplats

Parkering 14 Vegetation Lövträd, buskar

Garage Överbyggnad

A 4 STIL

(tidstypiska detaljer etc) Tidstypiskt bostadshus

A 5 BOSTÄDER

Standard: hiss

sopnedkast Ja

övrigt

A 6 ÖVRIGT Acceptabelt skick

(skick m m)

KV FULLRIGGAREN

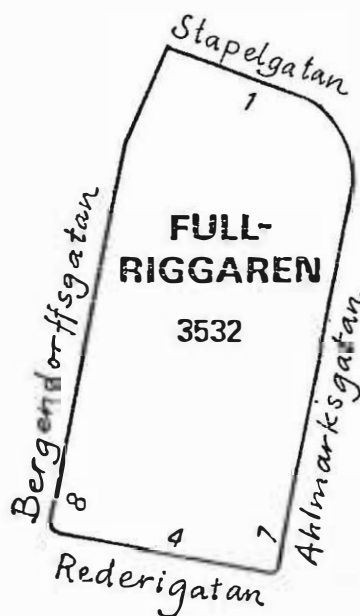

Kvarteret används som upplag för diverse rör- och plastprodukter samt till en mindre del som parkering. Inga byggnader finns i kvarteret.

FULLRIGGAREN Stg 3532

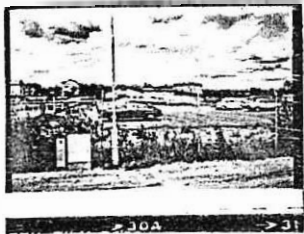
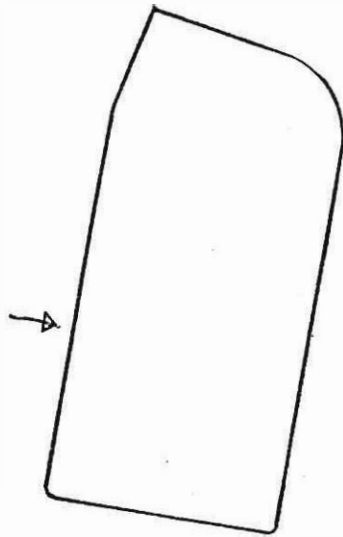

S

BEBYGGELSEINVENTERING I KARLSTADS-CENTRUM, SOMMAREN 1980

Inventerare A Engman C Selfjord

Datum 1980-07-02

A1:DATA

Kvarter, nr FULLRIGGAREN Byggnadsår

Gatuadress Ombyggnad

Arkitekt

Större undersökning önskvärd

Film nrK.516.

A 2 HUS

Funktion

Stomme

Våningar

Sockel

Fasad

Tak(skorsten)

Fönster

Dörrar

Övrigt

A 3 GÅRD

In/utfarter Cykelskjul

Markbehandling Asfalt, grus Ute/lekplats

Parkering c:a 10 Vegetation

Garage Överbyggnad

A 4 STIL

(tidstypiska detaljer etc)

A 5 BOSTÄDER

Standard: hiss

sopnedkast

övrigt

A 6 ÖVRIGT Tomten används som upplag och parkering

(skick m m)

KV GALEASEN

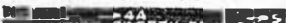
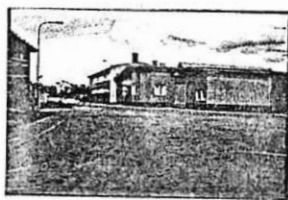

SV

Kvarteret består av industrifastigheter med upplag och parkering.

GALEASEN 2,4

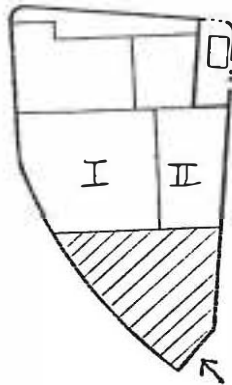

II:

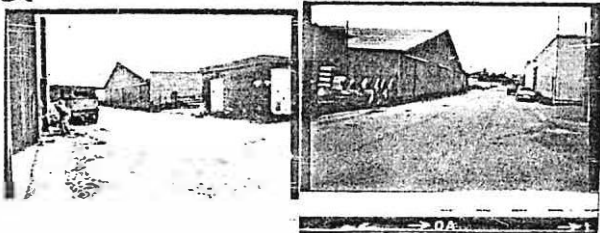

NO

SO

I o II:

I:

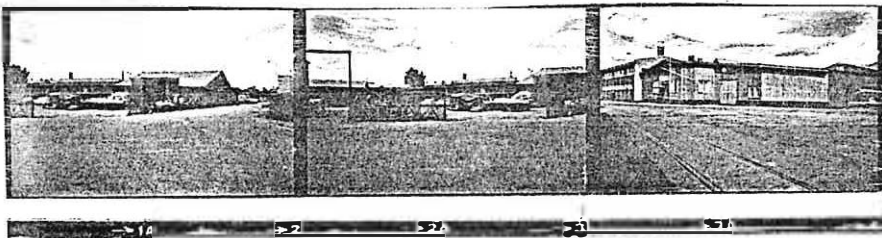

SO

S

SV

BEBYGGELSEINVENTERING I KARLSTADS CENTRUM, SOMMAREN 1980

Inventerare A Engman C Selfjord

Datum 1980-07-02

A1:DATA

m nr 14068-69, 14074

Kvarter, nr GALEASEN 2 och 4

Byggnadsår I 1941 II tillb 1955

Gatuadress

Ombyggnad 1970

Arkitekt Tillb Huse & Co

Större undersökning önskvärd

Film nr K 516 + K 518

A 2 HUS

Funktion

I	II
Kontor, lager	Lager

Stomme

B	Stål
---	------

Våningar

1	1
---	---

Sockel

Btg, S	Btg, S
--------	--------

Fasad

SLL, Gö/korrug P, Gö	Korrug P, Gö
-------------------------	--------------

Tak(skorsten)

Papp, S	Korrug P, lj Grå
---------	------------------

Fönster

2L-3L, Mp, V	Korrug Plast
--------------	--------------

Dörrar

Trä,ferniss,glasad	Portar av korrug
--------------------	------------------

Övrigt

/Trä, Gö	P, Gö
----------	-------

A 3 GÅRD

In/utfarter

1	Cykelskjul
---	------------

Markbehandling

Asfalt	Ute/lekplats
--------	--------------

Parkering

c:a 5	Vegetation
-------	------------

Garage

	Överbyggnad
--	-------------

A 4 STIL

(tidstypiska

detaljer etc)

A 5 BOSTÄDER

Standard: hiss

sopnedkast

övrigt

A 6 ÖVRIGT

(skick m m)

Acceptabelt skick

Galeasen 4 används som upplag och parkering till Galeasen 2

GALEASEN 5

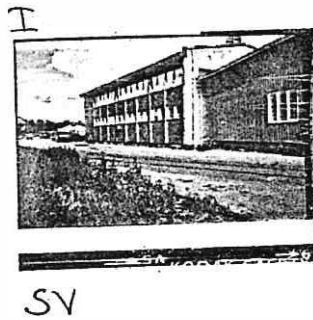
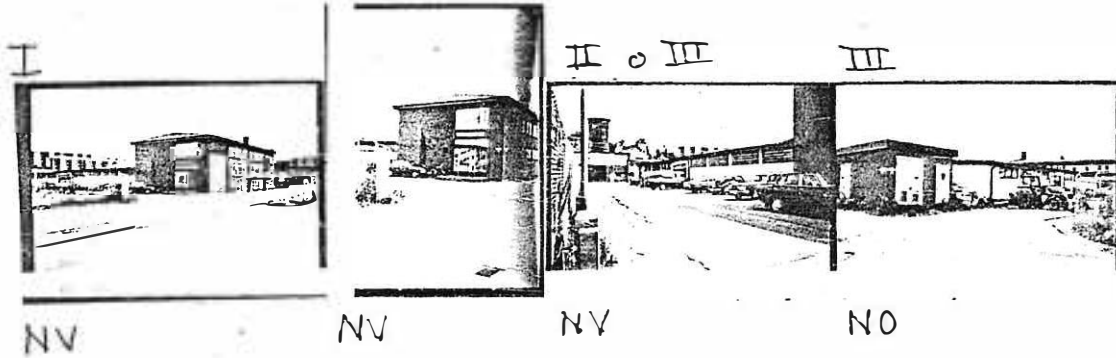
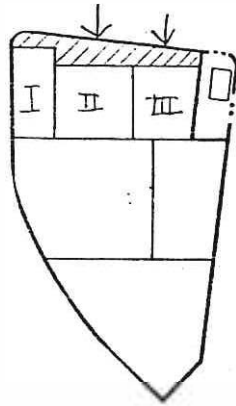

GALEASEN 6

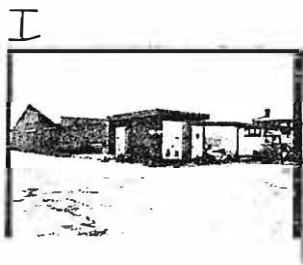
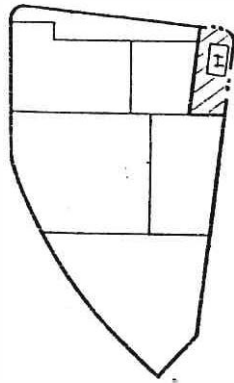

BEBYGGELSEINVENTERING I KARLSTADS CENTRUM, SOMMAREN 1980

Inventerare A Engman C Selfjord Datum 1980-07-02

A1:DATA

Kvarter, nr GALEASEN 6 Byggnadsår 1961
 Gatuadress Ombyggnad
 Arkitekt

Större undersökning önskvärd

Film nr K 516

A 2 HUS I
 Funktion Transformator-
 station

Stomme .Tg.....

Våningar 1

Sockel .Stål, Grå

Fasad .Tg, R.

Tak(skorsten)

Fönster

Dörrar Stål, Grå

Övrigt

A 3 GARD

In/utfarter Cykelskjul

Markbehandling Ute/lekplats.

Parkering Vegetation

Garage Överbyggnad

A 4 STIL

(tidstypiska
 detaljer etc)

A 5 BOSTÄDER

Standard: hiss
 sopnedkast

övrigt

A 6 ÖVRIGT Acceptabelt skick

(skick m m) Tomten ovårdad

GALÄREN

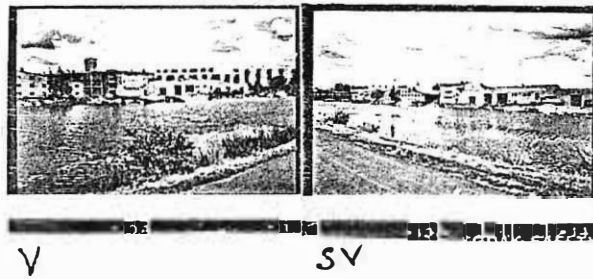
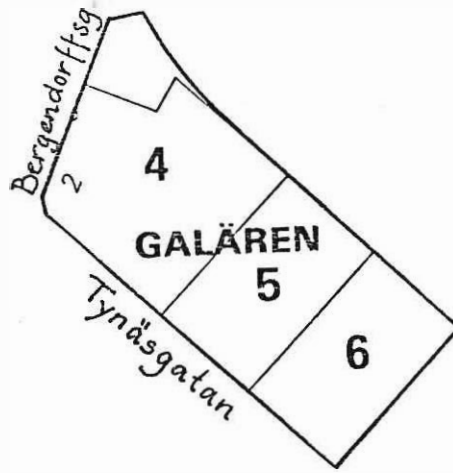

Kvarteret består av sammanbyggda kontors- och lagerbyggnader.

BEBYGGELSEINVENTERING I KARLSTADS CENTRUM, SOMMAREN 1980

Inventerare A Engman C Selfjord

Datum 1980-07-02

A1:DATA

m nr 14414 - 14131

Kvarter, nr GALÄREN 4

Byggnadsår 1954 tillb 1961

Gatuadress

Ombyggnad 1978, 1979

Arkitekt Tillb Erik Örnebring

Större undersökning önskvärd

Film nr K 518

A 2 HUS I

Funktion Kontor, lager

Stomme Btg

Våningar 3 / 2

Sockel Slät, Grå

Fasad Tg, R

Tak(skorsten) Papp, S

Fönster Pivå, V/Btg glas

Dörrar Metall/ trä glasade

Övrigt

A 3 GÅRD

In/utfarter 1 Cykelskjul

Markbehandling Asfalt Ute/lekplats

Parkering Vegetation

Garage Överbyggnad

A 4 STIL

(tidstypiska

detaljer etc)

A 5 BOSTÄDER

Standard: hiss

sopnedkast

övrigt

A 6 ÖVRIGT Acceptabelt skick

(skick m m)

JÄRPEN 8

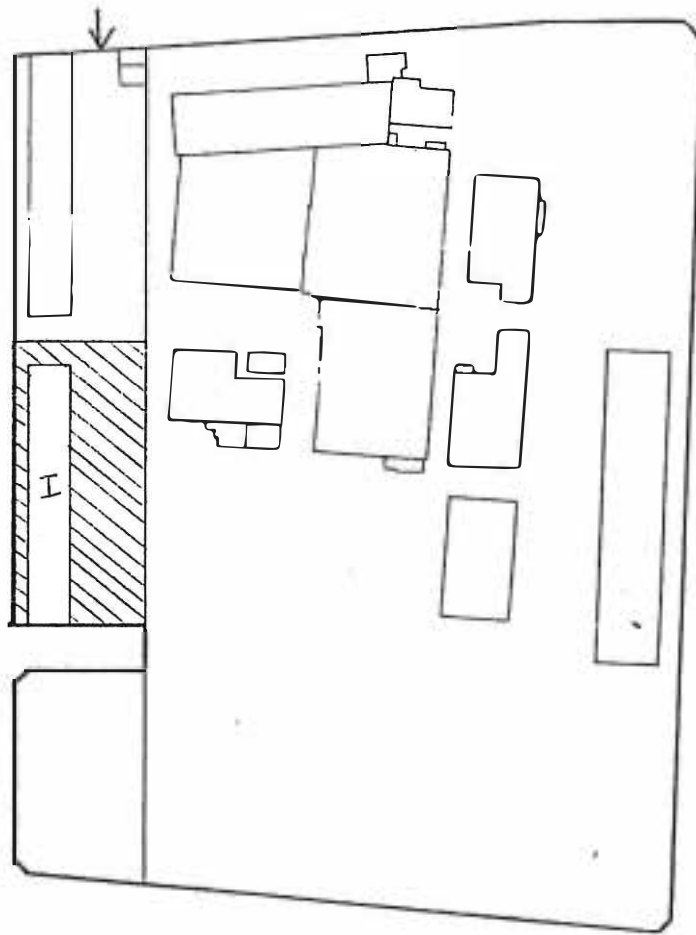

I:

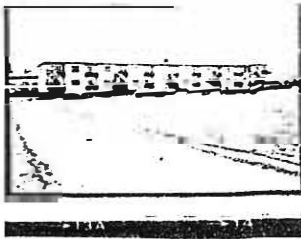

V



SO



S

JÄRPEN 13

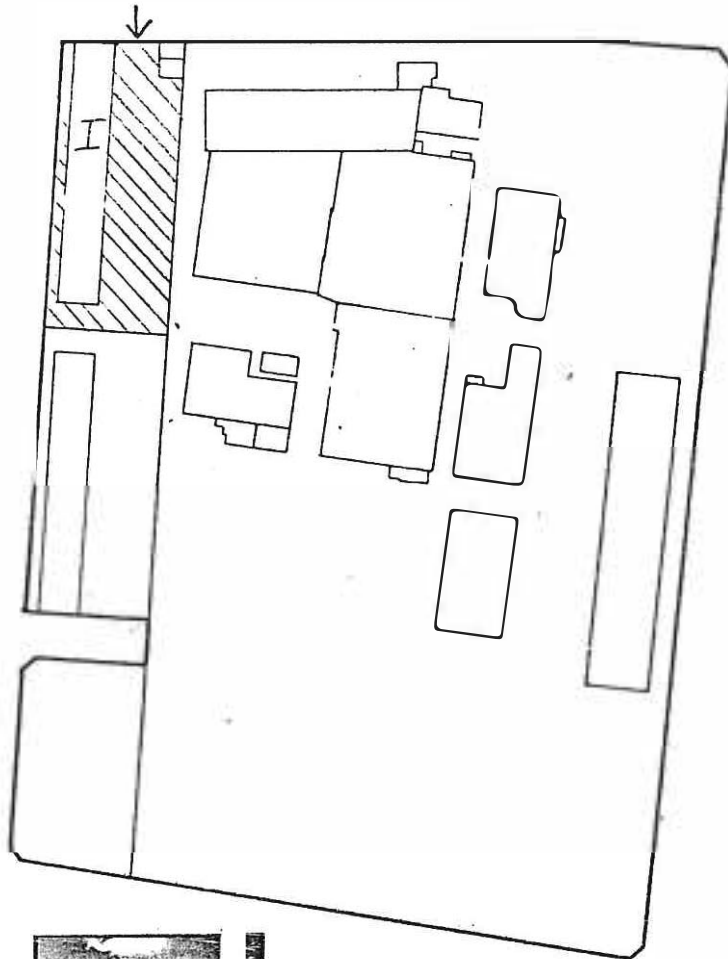

I:



No



O



SV

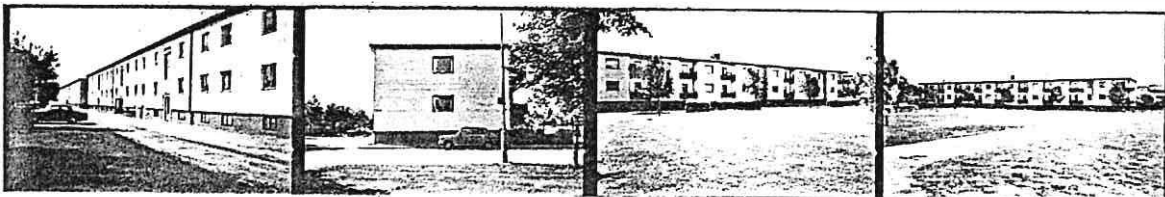

NO

N

NV

SV

BEBYGGELSEINVENTERING I KARLSTADS CENTRUM, SOMMAREN 1980

Inventerare C Selfjord U Hasselqvist

Datum 1980-07-08

A1:DATA

Kvarter, nr	JÄRPEN 13	Byggnadsår	1938
Gatuadress	Vikengatan	Ombyggnad	1979 (fasadmateriäl)
		Arkitekt	AB Wendia

Större undersökning önskvärd

Film nr K 522

A 2 HUS

Funktion	K: 3 st garage		
	1-2:Bostäder		
Stomme	S		
Våningar	K + 2		
Sockel	Slät, Grå		
Fasad	KS, V/P, Gö (balkonger)		
Tak(skorsten)	Papp, S		
Fönster	1L, 2L, Gö		
Dörrar	Glasade, Br		
Övrigt	Ny fasad 1979		

A 3 GARD

In/utfarter	1	Cykelskjul
Markbehandling	Grus, gräs	Ute/lekplats.....
Parkering	10	Vegetation Träd, gräsmattor...
Garage		Överbyggnad

A 4 STIL

(tidstypiska detaljer etc)

A 5 BOSTÄDER

Standard: hiss			
sopnedkast			
övrigt			

A 6 ÖVRIGT

(skick m m) Gott skick. Väl avskärmat mot Järpen 15 genom vegetation.

JÄRPEN 14

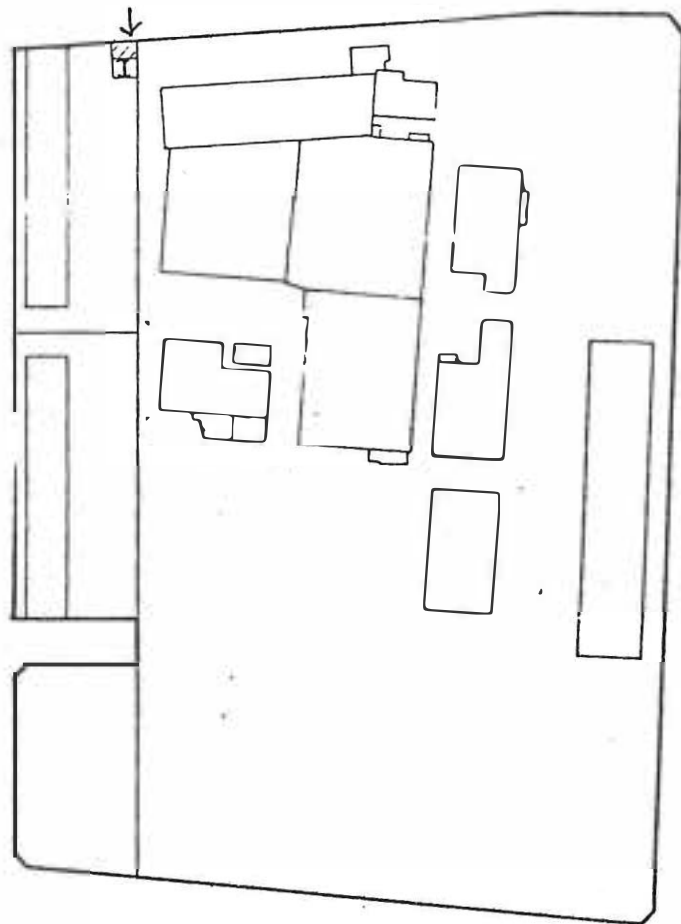

I:



Ö

NO

BEBYGGELSEINVENTERING I KARLSTADS CENTRUM, SOMMAREN 1980

Inventerare C Selfjord U Hasselqvist Datum 1980-07-08

A1:DATA

Kvarter, nr JÄRPEN 14 Byggnadsår

Gatuadress Vikengatan Ombyggnad

Arkitekt

Större undersökning önskvärd

Film nr K 522

A 2 HUS

Funktion Transformator-
station

Stomme S

Våningar 1

Sockel Slät, Grå

Fasad Tg, R

Tak(skorsten) Platt

Fönster 1L, Gö

Dörrar Gö

Övrigt

A 3 GARD

In/utfarter 1 Cykelskjul

Markbehandling Asfalt Ute/lekplats.

Parkering Vegetation

Garage Överbyggnad

A 4 STIL

(tidstypiska
detaljer etc)

A 5 BOSTÄDER

Standard: hiss

sopnedkast

övrigt

A 6 ÖVRIGT

Gott skick

(skick m m)

JÄRPEN 15

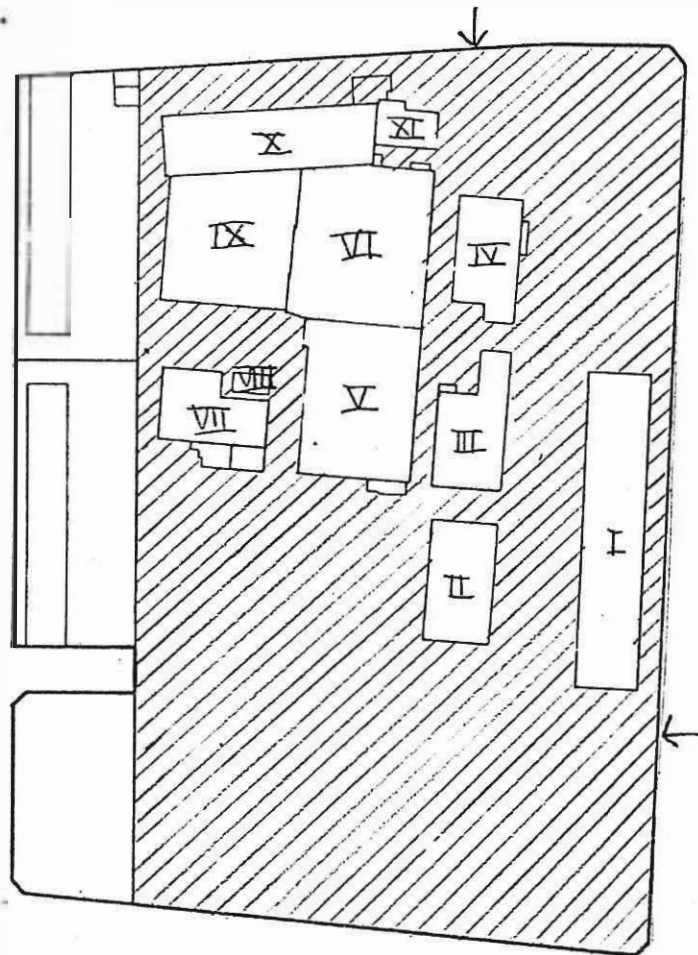

I:

II:



SV

S

SO

SO

III:

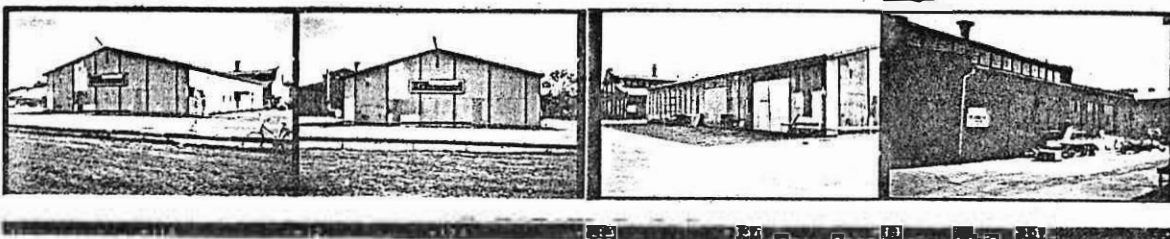

SO

S

SV

SV

III:



SV

NV

NV

NO

IV:

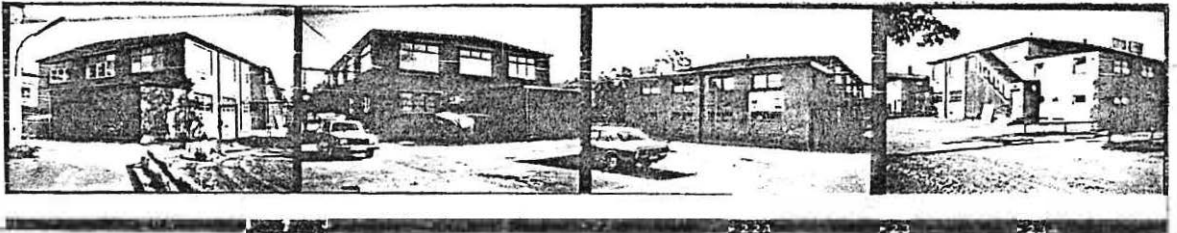

SO

SV

NV

NO

V:



S

SV

SO

NO

VI

VII



SO

SO

SO

NV

VII

IX

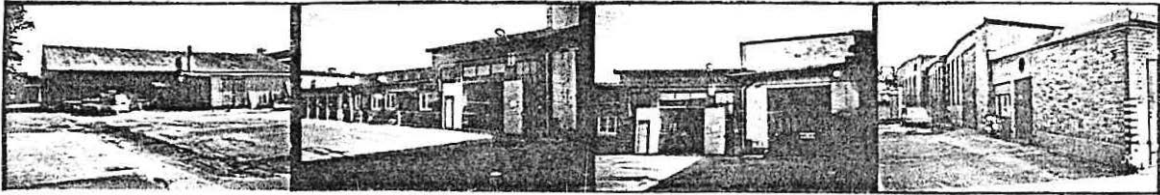

SY

SO

S

SY

VIII

X:

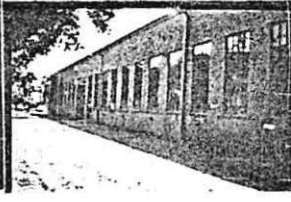
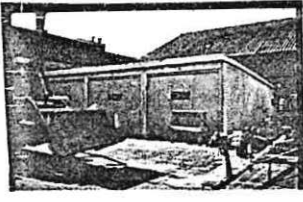

NV

NY

NV

NO

XI:

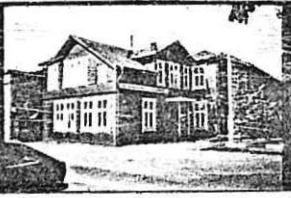

N

NO

O

BEBYGGELSEINVENTERING I KARLSTADS CENTRUM, SOMMAREN 1980

Inventerare C Selfjord U Hasselqvist

Datum 1980-07-08

A1:DATA

Kvarter, nr JÄRPEN 15 Byggnadsår III.c:a.1900
 Gatadress Ombyggnad
 Arkitekt

Större undersökning önskvärd ..Aldersbestämning III, IV, V och XI.....

Film nr K 520

	I	II	III	IV
A 2 HUS				
Funktion	AMU Bygg & Svets Verkstad	IG Nettoköp Lager	Verkstad	Verkstad Kontor
Stomme	Btg	?	S	S
Våningar	1	1	2	
Sockel			S	Slät, Grå
Fasad	P, Grå-B	P, Grå	Tg, R	Tg, R
Tak(skorsten)	P, Grå	P, Grå	P, S/Papp, S	
Fönster	1L, A1 (fasta)	1L, X	12 o 18 rutiga (fasta), R	6L, Gö 9 rutiga (fasta), Gö
Dörrar	P, R	P, Grå	Trä, R	Trä, Gö
Övrigt				

A 3 GARD

In/utfarter 2 Cykelskjul
 Markbehandling Asphalt, i kv södra del gräsmatta Öte/lekplats
 Parkering c:a 50 utanför staketet Vegetation
 Garage c:a 50 innanför Överbyggnad

A 4 STIL

(tidstypiska detaljer etc)

A 5 BOSTÄDER

Standard: hiss
 sopnedkast
 övrigt

A 6 ÖVRIGT

(skick m m) U: III och V dåligt skick

BEBYGGELSEINVENTERING I KARLSTADS CENTRUM, SOMMAREN 1980

Inventerare C Selfjord U Hasselqvist Datum 1980-07-08

A1:DATA

Kvarter, nr JÄRPEN 15 Byggnadsår

Gatuadress Ombyggnad

Arkitekt

Större undersökning önskvärd

Film nr K 520

	V	VI	VII	VIII
A 2 HUS				
Funktion	Verkstad	Verkstad, lager	Lager	Garage
	Lager	lagerförsäljning		
Stomme	S		Järn	
Våningar	2	2	1	1
Sockel	S, Grå	S		
Fasad	Tg, R	Tg, R	P, R, P, Grå	P, Grå
Tak(skorsten)	P, S/Papp, S	P, S, Papp, S	Et, Grå, P, Grå	P, Grå
Fönster	12, 16 rutiga, R	12, 16 rutiga, R		
	4L, smårutiga, R	(fasta)		
	(fasta)			
Dörrar	Trä, R		P, R	P, Grå (garageporta)
Övrigt				

A 3 GARD

In/utfarter Cykelskjul

Markbehandling Ute/lekplats

Parkering Vegetation

Garage Överbyggnad

A 4 STIL

(tidstypiska

detaljer etc)

A 5 BOSTÄDER

Standard: hiss

sopnedkast

övrigt

A 6 ÖVRIGT

(skick m m)

.....

.....

.....

BEBYGGELSEINVENTERING I KARLSTADS CENTRUM, SOMMAREN 1980

Inventerare C Selfjord U Hasselqvist

Datum 1980-07-08

A1:DATA

Kvarter, nr JÄRPEN 15 Byggnadsår
 Gatadress Ombyggnad
 Arkitekt

Större undersökning önskvärd
 Film nr K 520 + K 522

	IX	X	XI
A 2 HUS			
Funktion	Verkstad	Nobelgymnasiet Verkstad	Kontor
Stomme			B
Våningar	1	1	2
Sockel	Slät, Grå	Slät, Grå	
Fasad	Tg, R	Tg, R	LFS, R/stående... profilerad R/Grå
Tak(skorsten)	Papp, S		P, S
Fönster	2L, 2L, R	16 rutiga (fasta) R	4L, 2L, V (neder- delen ej urspr)
Dörrar	Trä, R	Glasade, R	Glasad, Br
Övrigt			

A 3 GÅRD
 In/utfarter Cykelskjul
 Markbehandling Ute/lekplats
 Parkering Vegetation
 Garage Överbyggnad

A 4 STIL
 (tidstypiska
 detaljer etc)

A 5 BOSTÄDER
 Standard: hiss
 sopnedkast
 övrigt

A 6 ÖVRIGT
 (skick m m)

KV KORVETTEN

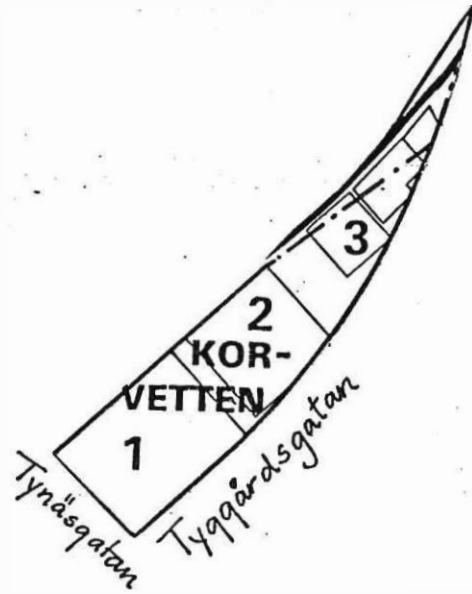

Kvarteret består av äldre lager- och industribyggnader.

KORVETTEN 1

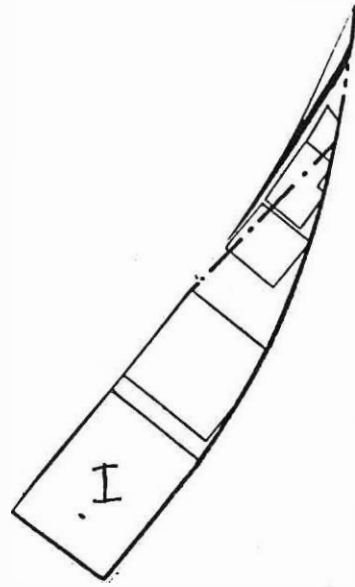

I:

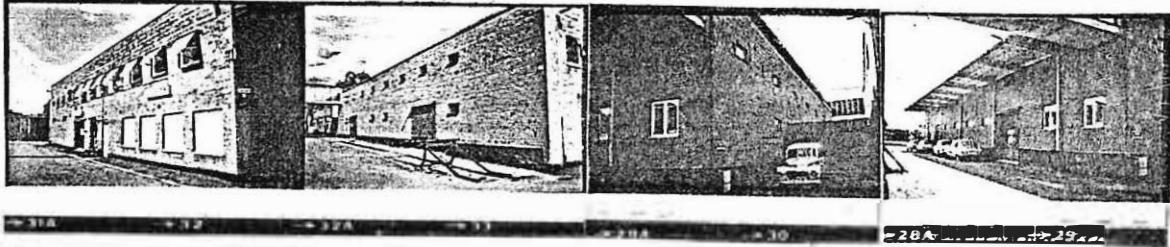

S

SV

NO

Ö

BEBYGGELSEINVENTERING I KARLSTADS CENTRUM, SOMMAREN 1980

Inventerare I M Gillberg U Hasselqvist

Datum 1980-07-02

A1:DATA

m nr 25942 - 45

Kvarter, nr KORVETTEN 1
 Gatadress Tygårdsgatan - Tynäsgratan

Byggnadsår 1941
 Ombyggnad 1946, 1948, 1978
 Arkitekt Oscar Gustavsson

Större undersökning önskvärd

Film nr K 513

A 2 HUS

Funktion	Lager, kontor		
Stomme	Btg		
Våningar	2		
Sockel	Btg, S		
Fasad	Tg, R		
Tak(skorsten)	Papp, S		
Fönster	1L, 2L, Mp, G		
Dörrar	Metall, R		
Övrigt			

A 3 GÅRD

Saknas

In/utfarter	Cykelskjul
Markbehandling	Ute/lekplats
Parkering	Vegetation
Garage	Överbyggnad

A 4 STIL

(tidstypiska detaljer etc)

A 5 BOSTÄDER

Standard: hiss			
sopnedkast			
övrigt			

A 6 ÖVRIGT

Acceptabelt

(skick m m)

KORVETTEN 2

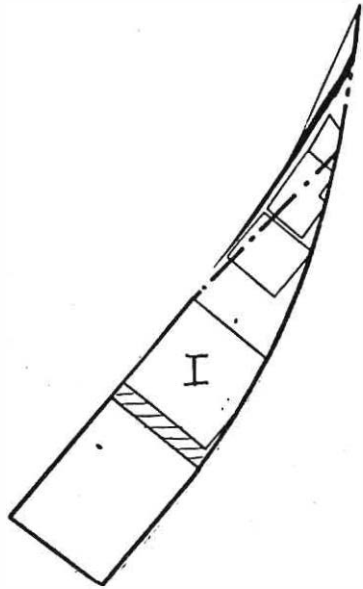

I:



NO

O

SO

SV

BEBYGGELSEINVENTERING I KARLSTADS CENTRUM, SOMMAREN 1980

Inventerare I M Gillberg U Hasselqvist

Datum 1980-07-02

A1:DATA

m nr 25982 - 83

Kvarter, nr KORVETTEN 2

Byggnadsår .1942.....

Gatuadress Tyggårdsgatan

Ombyggnad .1948, 1959, 1973.....

Arkitekt .Göteborgs Allmänna Byggnadsbyrå..

Större undersökning önskvärd

Film nr K 513

A 2 HUS

Funktion

Lager

Stomme

Btg

Våningar

2

Sockel

Btg, S

Fasad

Tg, R

Tak(skorsten)

P, S

Fönster

2L, Mp, R

Dörrar

Trä, R

Övrigt

A 3 GÅRD

Saknas

In/utfarter

Cykelskjul

Markbehandling

Ute/lekplats

Parkering

Vegetation

Garage

Överbyggnad

A 4 STIL

(tidstypiska
detaljer etc)

A 5 BOSTÄDER

Standard: hiss

sopnedkast

övrigt

A 6 ÖVRIGT

Dåligt skick

(skick m m)

KORVETTEN 3

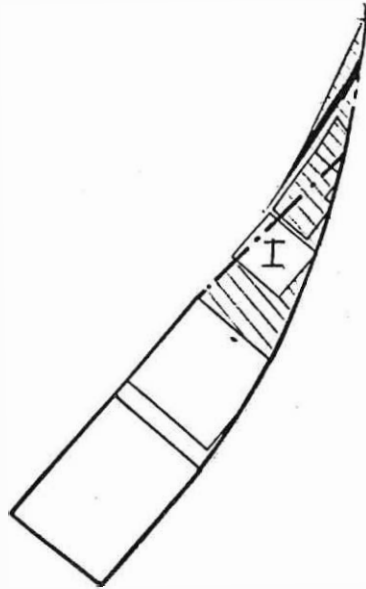

I:

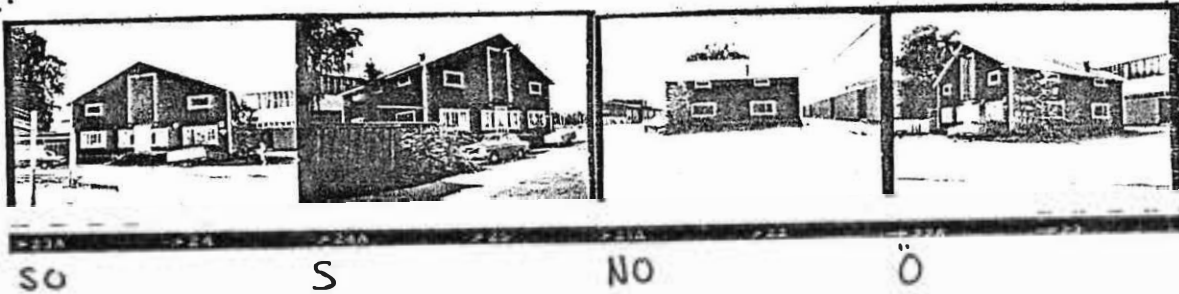

V

BEBYGGELSEINVENTERING I KARLSTADS CENTRUM, SOMMAREN 1980

Inventerare I M Gillberg U Hasselqvist Datum 1980-07-02

A1:DATA m nr 26028

Kvarter, nr KORVETTEN 3 Byggnadsår 1963
 Gatadress Tyggårdsgatan 5 Ombyggnad
 Arkitekt Kooperativa förbundet Arkitekt- och Ingenjörskontoret

Större undersökning önskvärd
 Film nr ...K.513...

A 2 HUS
 Funktion Lager
 Stomme B
 Våningar 2
 Sockel Btg, S
 Fasad SLL, Br-S/V
 Tak(skorsten) P, Br
 Fönster 1, 3L, V
 Dörrar Trä
 Övrigt

A 3 GÅRD
 In/utfarter 1 Cykelskjul
 Markbehandling Ogräs Ute/lekplats
 Parkering Vegetation 2 stora björkar
 Garage Överbyggnad

A 4 STIL
 (tidstypiska detaljer etc)

A 5 BOSTÄDER
 Standard: hiss
 sopnedkast
 övrigt

A 6 ÖVRIGT Acceptabelt skick. Gård använd som virkesupplag
 (skick m m)

KV ORREN

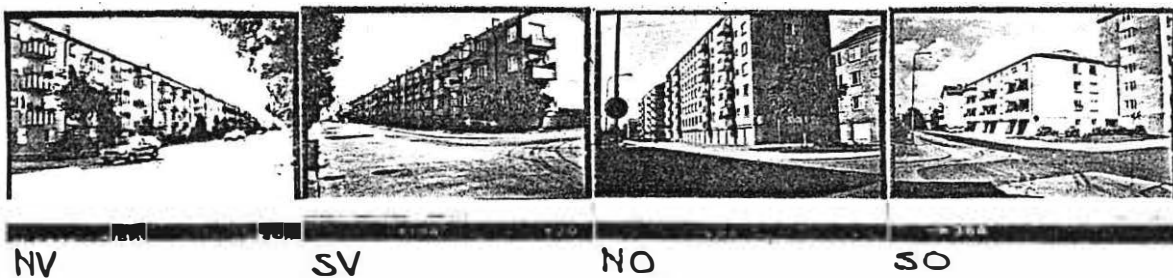

S

Kvarteret består uteslutande av bostadshus från 1944-61. Byggnaderna mot Konduktörsgatan är sammanbyggda till en enhet. Den stora ytan i kvarterets mitt delas tyvärr upp, av staket.

ORREN 4

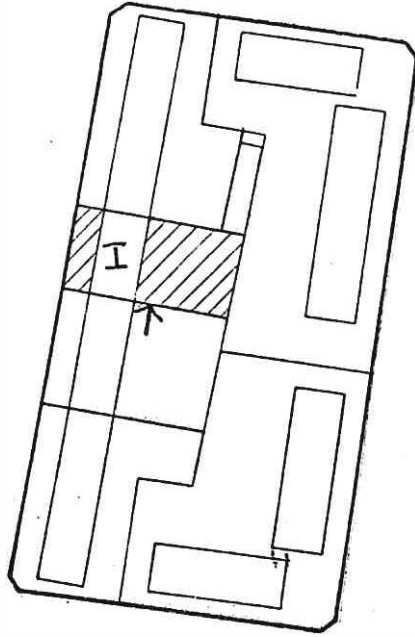

I:



V

O

BEBYGGELSEINVENTERING I KARLSTADS CENTRUM, SOMMAREN 1980

Inventerare A Engman I M Gillberg

Datum 1980-07-08

A1:DATA

m nr 34283 - 85

Kvarter, nr ORREN 4
 Gatadress Konduktörsgatan 6

Byggnadsår 1944
 Ombyggnad
 Arkitekt G W^m Olin

Större undersökning önskvärd

Film nr K 517

A 2 HUS

Funktion

I
 Bostäder

Stomme

Våningar

Sockel

Fasad

S
 K + 3
 Sprit, Grå
 Slät, Bg

Tak(skorsten)

Fönster

1T, R (Tg, R)
 1L - 3L, V

Dörrar

Övrigt

Glasparti, teak, ferriss
 Balkonger, lj Gö

A 3 GÅRD

In/utfarter

Markbehandling

Parkering

Garage

Cykelskjul

Ute/lekplats

Vegetation Buskar

Överbyggnad

A 4 STIL

(tidstypiska
 detaljer etc)

Tidstypiskt bostadshus

A 5 BOSTÄDER

Standard: hiss

sopnedkast

övrigt

Ja

A 6 ÖVRIGT

(skick m m)

Gott skick

ORREN 16

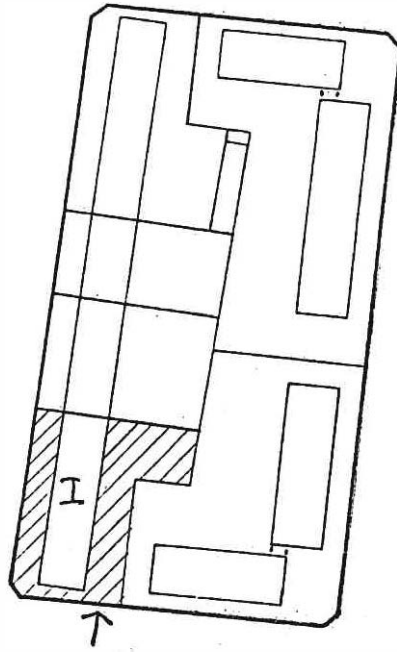

I:



NV

SV

So

BEBYGGELSEINVENTERING I KARLSTADS CENTRUM, SOMMAREN 1980

Inventerare A Engman I M Gillberg

Datum 1980-07-08

A1:DATA

m nr 34334 - 35

Kvarter, nr ORREN 16

Byggnadsår .1945.....

Gatuadress .Konduktörsgatan.....

Ombyggnad

Arkitekt .Lundahl.....

Större undersökning önskvärd

Film nrK.517.....

A 2 HUS I

Funktion Bostäder,
tryckeri

Stomme S

Våningar K + 3

Sockel Sprit, Grå

Fasad Slät, Bg

Tak(skorsten) 1T, R (Tg, R)

Fönster 1L - 3L, V

Dörrar Teak,glas,ferniss

Övrigt Balkonger, lj Gö

A 3 GÅRD 1

In/utfarter Cykelskjul

Markbehandling Grus, gräs Ute/lekplats..

Parkering c:a 10 Vegetation

Garage Överbyggnad

A 4 STIL Tidstypiskt bostadshus

(tidstypiska detaljer etc)

A 5 BOSTÄDER

Standard: hiss

sopnedkast Ja

övrigt

A 6 ÖVRIGT Gott skick

(skick m m)

ORREN 17

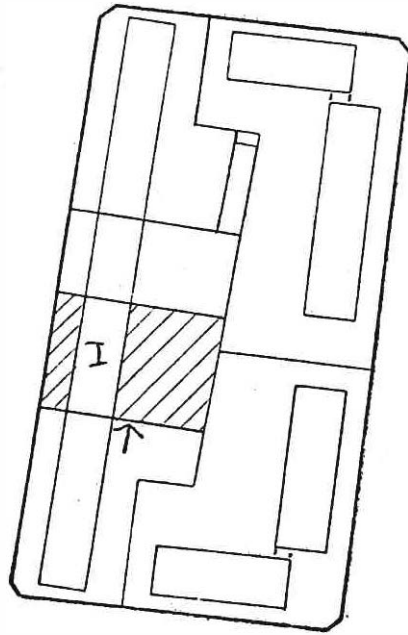

I:



0

NO

NV

BEBYGGELSEINVENTERING I KARLSTADS CENTRUM, SOMMAREN 1980

Inventerare A Engman I M Gillberg

Datum 1980-07-08

A1:DATA

m nr 34374, 34379

Kvarter, nr ORREN 23

Byggnadsår I 1958 II 1957

Gatuadress Konduktörsgatan

Ombyggnad

Arkitekt Erik Örnebring

Större undersökning önskvärd

Film nr K 517

	I	II
A 2 HUS		
Funktion	Bostäder, affärer	Garage
Stomme	Btg	Tg
Våningar	4	1
Sockel	Slät, Grå-B	
Fasad	Slät, Grå	Tg, G/Slät, Grå
Tak(skorsten)	2T, R (P, R)	Papp, S
Fönster	1L - 2L, V	
Dörrar	Teak, glas, ferniss/	Grå Trä, B, glas
Övrigt	Balkonger, G	

A 3 GÅRD

In/utfarter	1	Cykelskjul
Markbehandling	Asfalt, natursten, gräs	Ute/ lek plats 1
Parkering		Vegetation Buskar
Garage	se II	Överbyggnad

A 4 STIL

(tidstypiska detaljer etc)

A 5 BOSTÄDER

Standard: hiss			
sopnedkast	Ja		
övrigt			

A 6 ÖVRIGT

(skick m m) Gott skick

ORREN 24

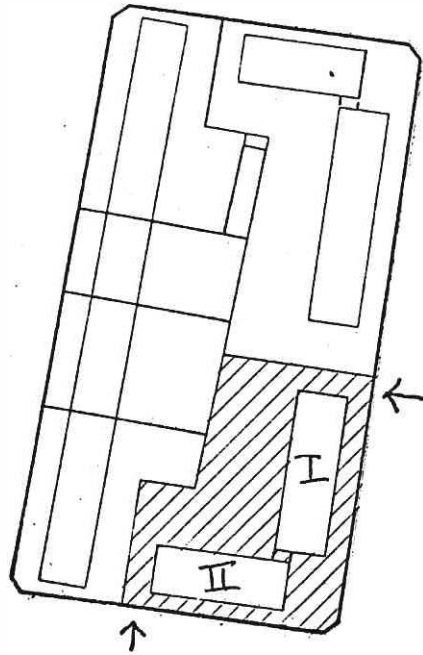

I:

I o II



SV

SO

SO

II:



SV

NV

BEBYGGELSEINVENTERING I KARLSTADS CENTRUM, SOMMAREN 1980

Inventerare A Engman, I M Gillberg

Datum 1980-07-08

A1:DATA

m nr 34418 - 34425

Kvarter, nr ORREN 24

Byggnadsår ..1960.....

Gatuadress Stinsgatan

Ombyggnad

Arkitekt .Gunnar.Hodin.....

Större undersökning önskvärd

Film nr K 515

	I	II
A 2 HUS		
Funktion	Bostäder, garage	Bostäder, garage
Stomme	Btg	Btg
Våningar	7	4
Sockel	Slät, Grå	Slät, Grå
Fasad	Slät, Bg/Tg, G	Slät, Bg/Tg, G
Tak(skorsten)	Btg, 2 kup, Grå	Btg, 2 kup, Grå
Fönster	1L - 2L, V	1L - 2L, V
Dörrar	Teak, glas, ferniss/Grå	Teak, glas, ferniss/Grå
Övrigt	Balkonger, lj Grå	Balkonger, lj Grå

A 3 GÅRD	2	Cykelstjul
In/utfarter	Asfalt, gräs	Sten/lekplats
Markbehandling	c:a 20	Vegetation Lövträd, buskar
Parkering	I hus I och II	Överbyggnad
Garage		

A 4 STIL
(tidstypiska detaljer etc)

A 5 BOSTÄDER	Ja	
Standard:hiss	Ja	Ja
sopnedkast		
övrigt		

A 6 ÖVRIGT
(skick m m) Gott skick
I och II sammankopplade

ORREN 26

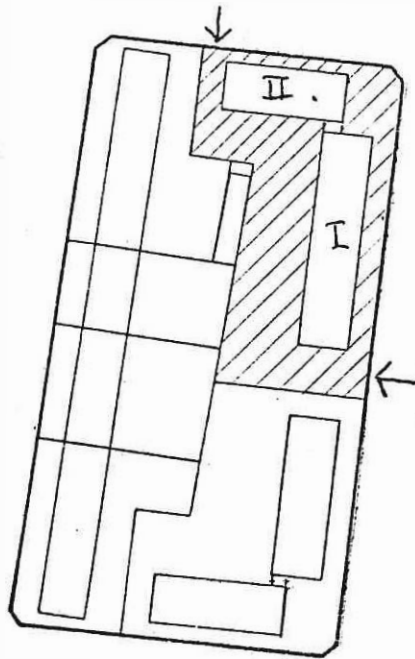

I

I o II:



SO

NO

SV

II

I o II



NV

S

BEBYGGELSEINVENTERING I KARLSTADS CENTRUM, SOMMAREN 1980

Inventerare A Engman I M Gillberg

Datum 1980-07-08

A1:DATA

m nr 34441

Kvarter, nr ORREN 26
 Gatadress Stinsgatan - Vikengatan

Byggnadsår 1961
 Ombyggnad
 Arkitekt Gunnar Hodin

Större undersökning önskvärd

Film nr K 517

	I	II
A 2 HUS		
Funktion	Bostäder, garage	Bostäder, garage
Stomme	Btg	Btg
Våningar	7	4
Sockel	Slät, Grå	Slät, Grå
Fasad	Slät, Bg/Tg, G	Slät, Bg/Tg, G
Tak(skorsten)	Btg, Grå	Btg, Grå
Fönster	1L - 2L, V	1L - 2L, V
Dörrar	Teak, glas,ferniss/Grå	Teak,glas,ferniss/Grå
Övrigt	Balkonger, lj Grå	Balkonger, lj Grå

A 3 GARD

In/utfarter	2	Cykelskjul
Markbehandling	Asfalt, gräs	Ute/lekplats 1
Parkering	c:a 35	Vegetation Lövträd, buskar
Garage	I hus I och II	Överbyggnad

A 4 STIL

(tidstypiska detaljer etc)

A 5 BOSTÄDER

Standard:hiss	Ja	
sopnedkast	Ja	Ja
övrigt		

A 6 ÖVRIGT

(skick m m)	Gott skick	
	Hus I och II sammankopplade	

KV RIPAN

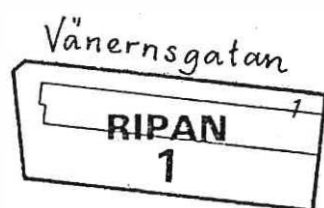

SV

Kvarteret innehåller ett bostadshus, byggt 1945, med vackert läge vid Orrholmsviken. Byggnaden är så gott som identisk med Fasanen 1.

RIPAN 1

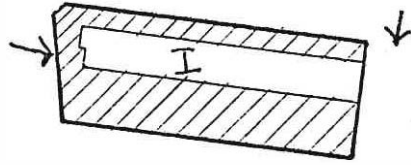

I:



SO

NO

NO

BEBYGGELSEINVENTERING I KARLSTADS CENTRUM, SOMMAREN 1980

Inventerare A Engman I M Gillberg

Datum 1980-07-08

A1:DATA

m nr 37600 - 02

Kvarter, nr RIPAN 1
 Gatadress Vänernsgatan

Byggnadsår 1945
 Ombyggnad
 Arkitekt HSB Arkitektkontor

Större undersökning önskvärd

Film nr K 515

A 2 HUS	I			
Funktion	Bostäder			
Stomme	S			
Våningar	K + 3			
Sockel	Sprit, Grå			
Fasad	Slät, Grå-Bg			
Tak(skorsten)	1T, R (Tg, R)			
Fönster	1L - 3L, V / 2L, Grå			
Dörrar	Ek, glasade, fenniss			
Övrigt				

A 3 GARD	2			
In/utfarter	Grus, gräs	Cykelskjul		
Markbehandling	17	Ute/lekplats	Lövträd, buskar	
Parkering		Vegetation		
Garage		Överbyggnad		

A 4 STIL
 (tidstypiska detaljer etc)
 Tidstypiskt bostadshus

A 5 BOSTÄDER				
Standard: hiss	Ja			
sopnedkast				
övrigt				

A 6 ÖVRIGT
 (skick m m)
 Acceptabelt skick

KV ROSENBAD

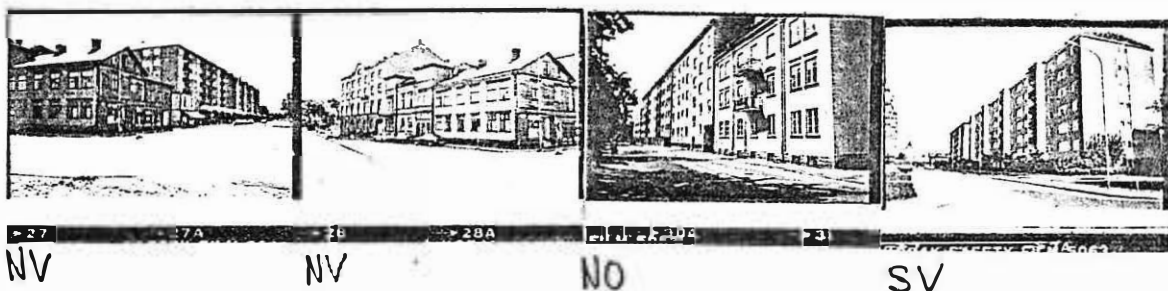
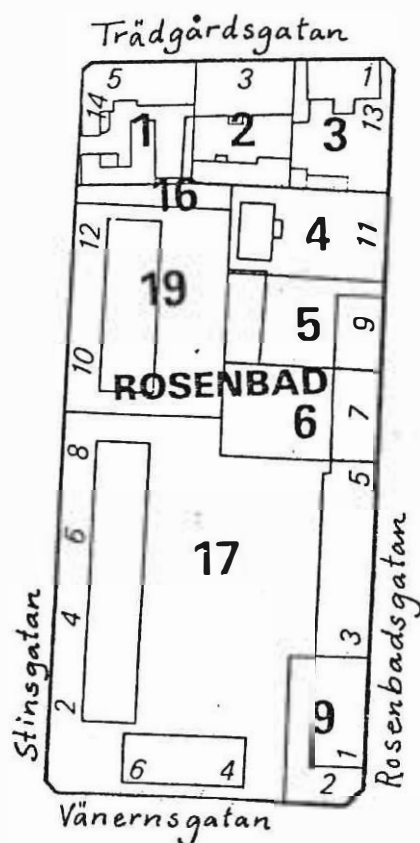

Kvarteret har en mycket blandad bebyggelse.

I kvarterets norra del, Rosenbad 1, finns tvåvånings trähus från senare hälften av 1800-talet. Dessa är ett av de få exemplen på trähusbebyggelse från denna tid och ger en bild av hur bebyggelsen har sett ut i stadsdelen Viken. Byggnaderna är i dåligt skick och bör rustas upp. Om rivning blir aktuell bör fastigheterna noggrant dokumenteras.

Rosenbad 2 och 5 är stenhus från 10- respektive 20-talet.

I kvarterets södra del finns bostadshus från 60-70-talen i fem till sju våningar.

ROSENBAD 1

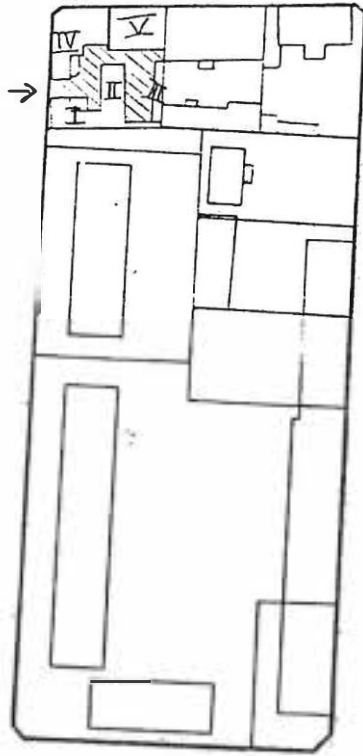

IV = V

I:



II:

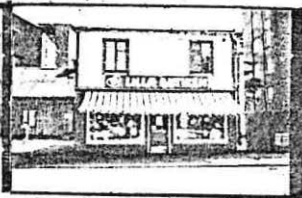
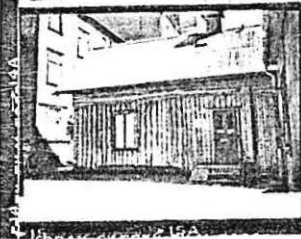

NV

V

NV

V

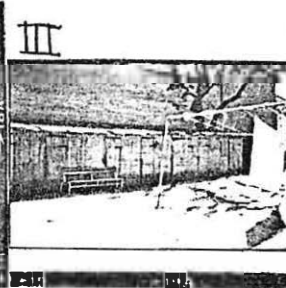

IV



N

NO

NO

NV

S

IV:

V

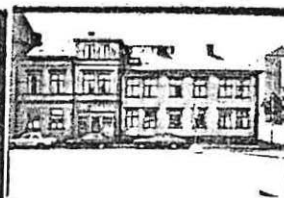
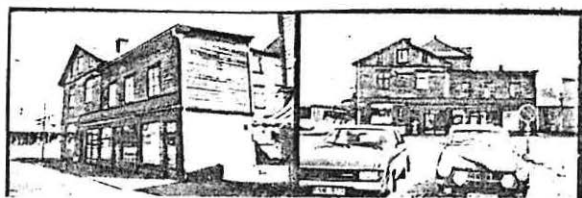

SV

V

N

N

BEBYGGELSEINVENTERING I KARLSTADS CENTRUM, SOMMAREN 1980



Inventerare C Selfjord U Hasselqvist

Datum 1980-07-08

A1:DATA

m nr 37856 - 57

Kvarter, nr ROSENBAD 1

Byggnadsår .Före 1922.

Gatuadress Stinsgatan - Trädgårdsgatan

Ombyggnad

Arkitekt

Större undersökning önskvärd .. Aldersbestämning av samtliga byggnader.....

Film nr K 524

	I	II	III	IV
A 2 HUS				
Funktion	1:Affär 2:Bostad	Bostäder	Förråd, skjul	1:Affärer
Stomme	B	B	B	
Våningar	2	1 1/2	1	K + 2 1/2
Sockel	S			S
Fasad	LFS, lj lila/ slät, mö lila	SLP, X	SSP, X	LFS, X
Tak(skorsten)	Korr P, R	P, R	P, R	Korr P, R
Fönster	2L, Mp, R	2L, Mp, R		1:Skyltfönster 2- 2L, Mp, R 4L, Kp, R
Dörrar	Glasade, lila			Glasade, Br
Övrigt				

A 3 GÅRD

fortsättning nästa sida

In/utfarter	1	Cykelskjul
Markbehandling	Grus, gräs	Ute/lekplats
Parkering		Vegetation
Garage		Överbyggnad

A 4 STIL

(tidstypiska detaljer etc)

A 5 BOSTÄDER

Standard: hiss			
sopnedkast			
övrigt			

A 6 ÖVRIGT

Dåligt skick

(skick m m)



Inventerare C Selfjord U Hasselqvist

Datum 1980-07-08

A1:DATA

Kvarter, nr ROSENBAD 1 Byggnadsår

Gatuadress Trädgårdsgatan Ombyggnad

Arkitekt

Större undersökning önskvärd

Film nr K 524

A 2 HUS	V			
Funktion	Bostäder			
Stomme	B			
Våningar	2 + 1			
Sockel	S			
Fasad	LFS, X			
Tak(skorsten)	P, R			
Fönster	2L, Mp, 3L, Tp, R			
Dörrar	Glasade			
Övrigt				

A 3 GARD	Se I - IV			
In/utfarter		Cykelskjul		
Markbehandling		Ute/lekplats..		
Parkering		Vegetation		
Garage		Överbyggnad		

A 4 STIL
(tidstypiska detaljer etc)

A 5 BOSTÄDER

Standard: hiss			
sopnedkast			
övrigt			

A 6 ÖVRIGT
(skick m m)

Dåligt skick

ROSENBAD 2

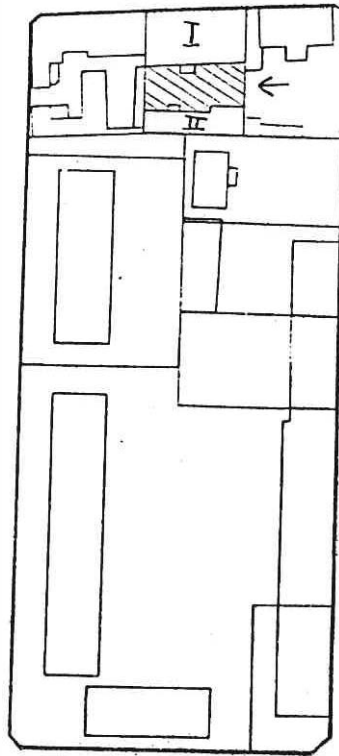

I:

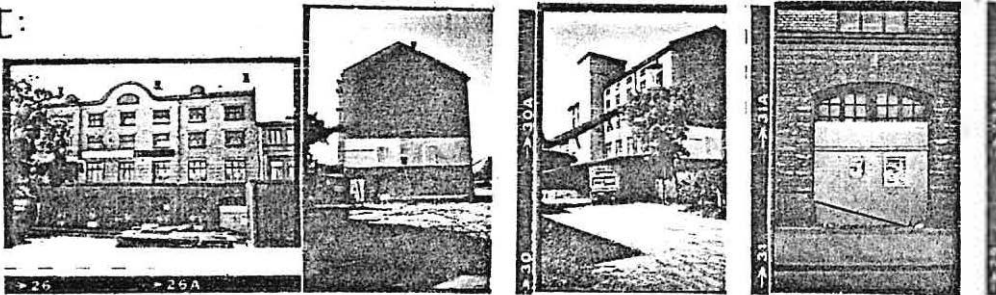

N

ö

SO

N

II:

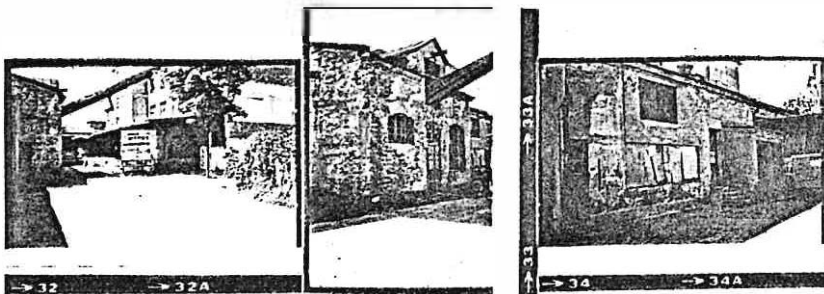

SO

NO

NO

BEBYGGELSEINVENTERING I KARLSTADS CENTRUM, SOMMAREN 1980

Inventerare C Selfjord U Hasselqvist

Datum 1980-07-08

A1:DATA

m nr 37874

Kvarter, nr ROSENBAD 2

Byggnadsår 1911

Gatuadress Trädgårdsgatan 3

Ombyggnad 1935, 1941, 1948, 1949

Arkitekt Jonson & Petterson

Större undersökning önskvärd

Film nrK.524.....

	I	II
A 2 HUS		
Funktion	Lager	Förråd
Stomme	S	Tg
Våningar	K + 4 + Vi	1 ½
Sockel	S	Slät, Grå
Fasad	Åt gatan: 1:Rustiserad 2-4:Tg, G	Slät, G
Tak(skorsten)	P, S	P, S
Fönster	6L, Hp, Gö Åt gården:4L, Kp, Br	Smårutiga (fasta) igensatta
Dörrar	igensatta	Trä, Gö
Övrigt		

A 3 GÅRD

In/utfarter .1. Cykelskjul

Markbehandling Gatsten, grus Ute/lekplats

Parkering Vegetation

Garage Överbyggnad

A 4 STIL

(tidstypiska detaljer etc)

A 5 BOSTÄDER

Standard: hiss
sopnedkast
övrigt

A 6 ÖVRIGT I Dåligt

(skick m m) II Dåligt

ROSENBAD 3

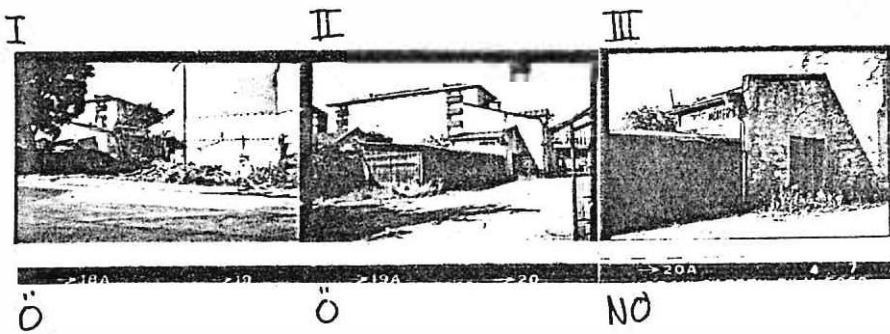
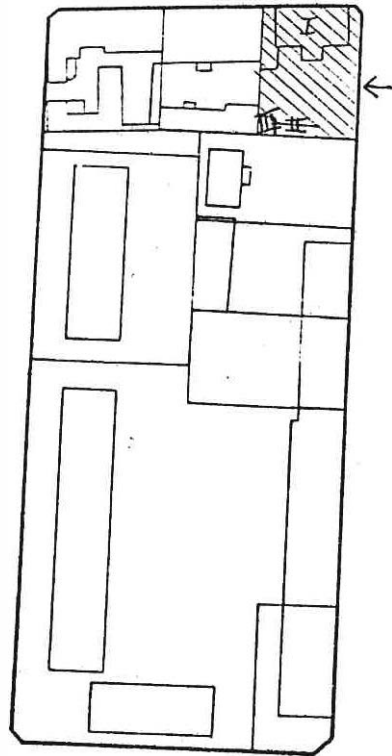

BEBYGGELSEINVENTERING I KARLSTADS CENTRUM, SOMMAREN 1980

Inventerare C Selfjord U Hasselqvist Datum 1980-07-08

A1:DATA m nr 37934

Kvarter, nr ROSENBAD 3 Byggnadsår Före 1912

Gatuadress Rosenbadsgatan 13 - Träd- Ombyggnad

gårdsgatan 1 Arkitekt

Större undersökning önskvärd

Film nr

	Rivet	II	III
A 2 HUS			
Funktion		Överbyggd P-plats	Förråd
Stomme		B	S
Våningar		1	1
Sockel			
Fasad		SSP, Br	Slät, X
Tak(skorsten)		Papp, S	P, X
Fönster			
Dörrar			Trä, X
Övrigt			

A 3 GÅRD

In/utfarter 1 Cykelskjul

Markbehandling Grus Ute/lekplats..

Parkering Vegetation

Garage Överbyggnad

A 4 STIL

(tidstypiska detaljer etc)

A 5 BOSTÄDER

Standard: hiss

sopnedkast

övrigt

A 6 ÖVRIGT

I Rivet juli 1980

(skick m m)

ROSENBAD 4

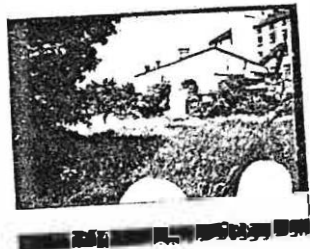
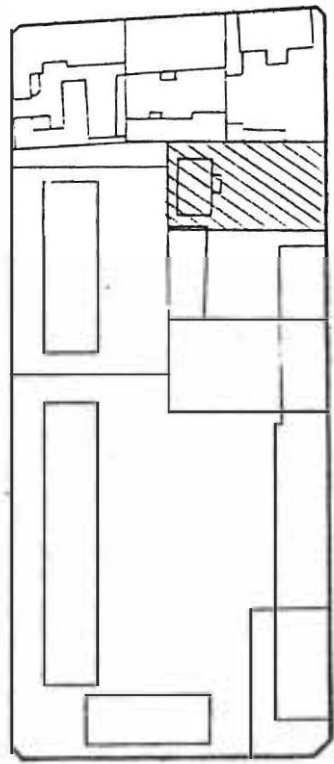

ö

BEBYGGELSEINVENTERING I KARLSTADS CENTRUM, SOMMAREN 1980

Inventerare C Selfjord U Hasselqvist

Datum 1980-07-08

A1:DATA

Kvarter, nr ROSENBAD 4 Byggnadsår

Gatuadress Rosenbadsgatan 11 Ombyggnad

Arkitekt

Större undersökning önskvärd

Film nr ..K.522.....

A 2 HUS Rivet

Funktion

Stomme

Våningar

Sockel

Fasad

Tak(skorsten)

Fönster

Dörrar

Övrigt

A 3 GARD

In/utfarter 1 Cykelskjul

Markbehandling Ute/lekplats

Parkering Vegetation Trädgård

Garage Överbyggnad

A 4 STIL

(tidstypiska detaljer etc)

A 5 BOSTÄDER

Standard: hiss

sopnedkast

övrigt

A 6 ÖVRIGT Rivet

(skick m m)

ROSENBAD 5

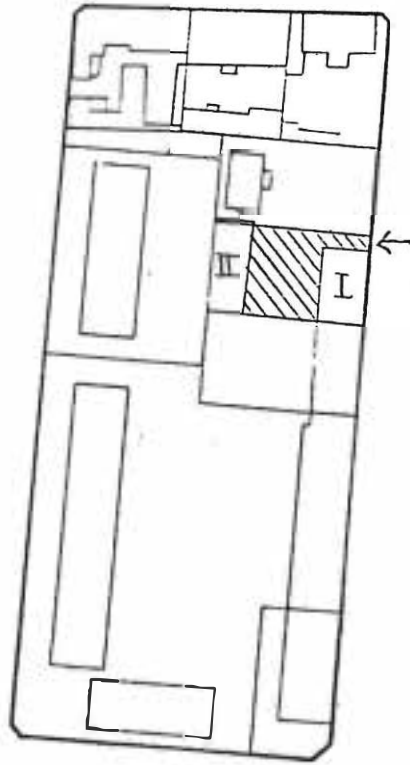

I:

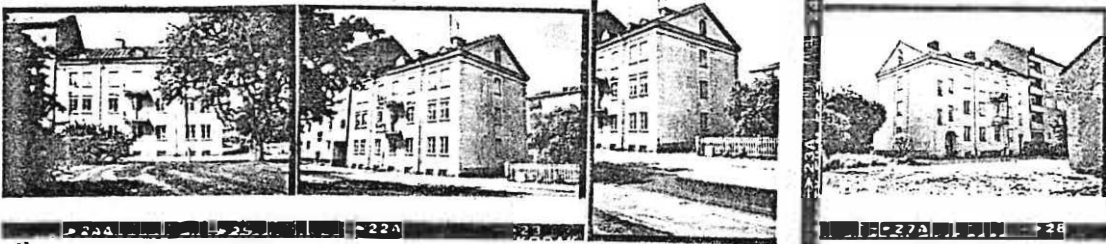

Ö

NO

NO

NV



V

II:

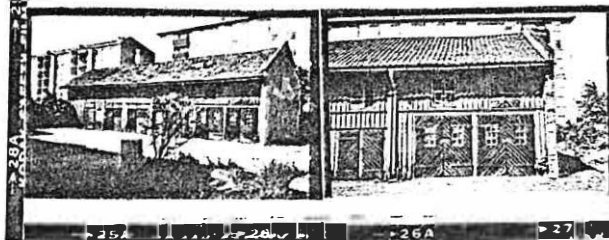

NO

Ö



Inventerare C Selfjord U Hasselqvist

Datum 1980-07-08

A1:DATA

m nr 37948 - 49

Kvarter, nr ROSENBAD 5

Byggnadsår I 1927 II Före 1927

Gatuadress Rosenbadsgatan 9

Ombyggnad I 1930 II 1959

Arkitekt Otto Feldt

Större undersökning önskvärd Aldersbestämning av gårdsbyggnaden II

Film nr K. 522

	I	II
A 2 HUS		
Funktion	Bostäder	Förråd
Stomme	S	T ?
Våningar	K + 3	2
Sockel	S, Grå	
Fasad	Sprit, Grå	SLP, Br
Tak(skorsten)	P, S (Tg)	1T, R
Fönster	2L, Mp, V	1L, 2L, Mp, X
Dörrar	Glasade, Gö-Grå	Glasade, Br
Övrigt		

A 3 GÅRD		
In/utfarter	1	Cykelskjul ja
Markbehandling	Grus	Ute/lekplats
Parkering		Vegetation
Garage		Överbyggnad

A 4 STIL
 (tidstypiska detaljer etc) I Klassicerande detaljer

A 5 BOSTÄDER
 Standard: hiss
 sopnedkast
 övrigt

A 6 ÖVRIGT
 (skick m m) I Dåligt: Fönster, balkonger och vissa putsskador vid taket. Annars acceptabelt
 II Behöver målas

ROSENBAD 6

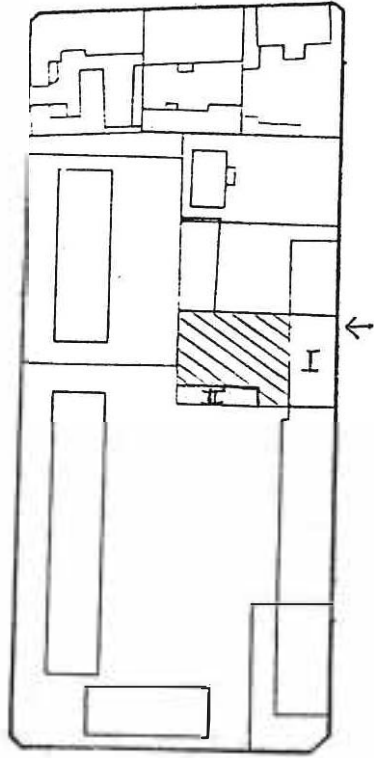

I:

II



0

V

NO

→ 20

→ 21

→ 22

→ 22A

→ 23

→ 24

→ 25

→ 26

→ 27

→ 28

→ 29

→ 30

→ 31

→ 32

→ 33

BEBYGGELSEINVENTERING I KARLSTADS CENTRUM, SOMMAREN 1980

Inventerare C Selfjord U Hasselqvist

Datum 1980-07-08

A1: DATA

m nr 37955, 37963

Kvarter, nr ROSENBAD 6

Byggnadsår 1961

Gatuadress Rosenbadsgatan 7

Ombyggnad

Arkitekt Jan Rosén

Större undersökning önskvärd

Film nr K 522

	I	II
A 2 HUS		
Funktion	Bostäder	Garage (6 st)
Stomme	S	Btg
Våningar	K + 5	1
Sockel	Slät, Grå	
Fasad	Tg, G/Slät, Grå	Slät, Grå
Tak(skorsten)	Grå	
Fönster	1L, 2L, V	
Dörrar	Glasade, Br	Garageportar, Grå
Övrigt		

A 3 GARD

In/utfarter 1 Cykelskjul

Markbehandling Asfalt, gräs Utelekplats sandlåda

Parkering 4 st Vegetation Buskar

Garage se II Överbyggnad

A 4 STIL

(tidstypiska detaljer etc)

A 5 BOSTÄDER

Standard: hiss Ja

sopnedkast Ja

övrigt

A 6 ÖVRIGT

(skick m m) Gott skick

ROSENBAD 9

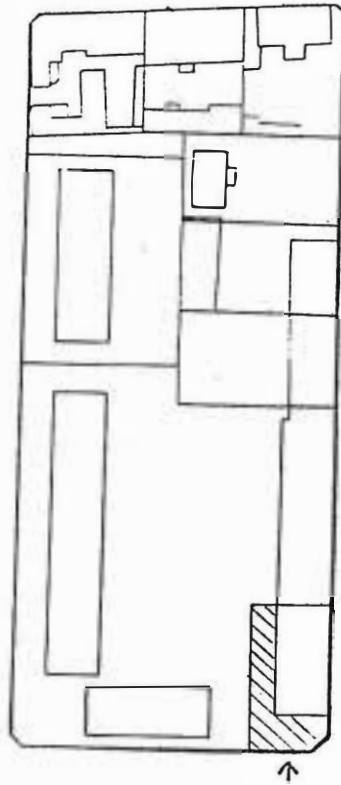

I:



NO



Ö

SO



S



SV

BEBYGGELSEINVENTERING I KARLSTADS CENTRUM, SOMMAREN 1980

Inventerare C Selfjord U Hasseqvist

Datum 1980-07-08

A1:DATA

m nr 38008, 38016 - 17

Kvarter, nr ROSENBAD 9

Byggnadsår 1967

Gatuadress Rosenbadsgatan 1

Ombyggnad

Arkitekt Havstad, Hollström, Lindell

Större undersökning önskvärd

Film nr K 524

A 2 HUS

Funktion Kontor, Odd Fellow

Stomme S

Våningar 4

Sockel

Fasad 1:Slät, Grå

2-4:Tg, G/Et, V o

Br

Tak(skorsten)

Fönster 1L, V

Dörrar Elox/glas, Br

Övrigt

A 3 GARD

In/utfarter 1 Cykelskjul

Markbehandling Asfalt, gräs Ute/lekplats

Parkering 10 st Vegetation

Garage Överbyggnad

A 4 STIL

(tidstypiska detaljer etc)

A 5 BOSTÄDER

Standard: hiss

sopnedkast

övrigt

A 6 ÖVRIGT

(skick m m) Gott skick

BEBYGGELSEINVENTERING I KARLSTADS CENTRUM, SOMMAREN 1980

Inventerare C Selfjord U Hasselqvist Datum 1980-07-08

A1: DATA

Kvarter, nr ROSENBAD 17 Byggnadsår 1970
 Gatadress Rosenbadsgatan, Vänerns- Ombyggnad
 gatan och Stingsgatan Arkitekt Gunnar Hodin

Större undersökning önskvärd
 Film nr K 522 + K 524

	I	II	III
A 2 HUS			
Funktion	1: Garage 2-6: Bostäder	Bostäder	1: Garage 2-7: Bostäder
Stomme	S	S	S
Våningar	6	3	7
Sockel			
Fasad	1: Slät, Br 2-6: Tg, G/P, S (balkonger)	1: Slät, Br 2-3: Tg, G/P, S (balkonger)	1: Slät, Br 2-7: Tg, G/P, S (balkonger)
Tak (skorsten)	Slät, V BT, lj Br	Slät, V BT, lj Br	Slät, V BT, lj Br
Fönster	1L, 2L, V	1L, 2L, V	1L, 2L, V
Dörrar	A1, glas	A1, glas	A1, glas
Övrigt			

A 3 GÅRD Delvis 1 våning upp
 In/utfarter 2 Cykelskjul
 Markbehandling Asfalt, gräs Ute/lekplats. Lekredskap, sandlåda
 Parkering Vegetation Buskar
 Garage Se I 1:a våningen Överbyggnad Delvis

A 4 STIL (tidstypiska detaljer etc)

A 5 BOSTÄDER
 Standard: hiss Ja Ja
 sopnedkast Ja Ja
 övrigt

A 6 ÖVRIGT Gott skick
 (skick m m)

ROSENBAD 19

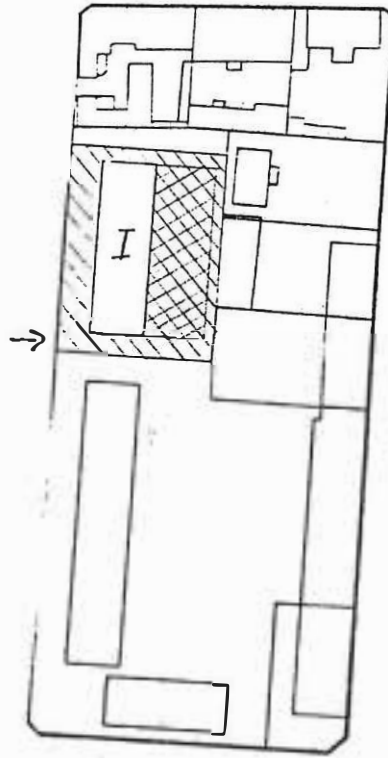

I:

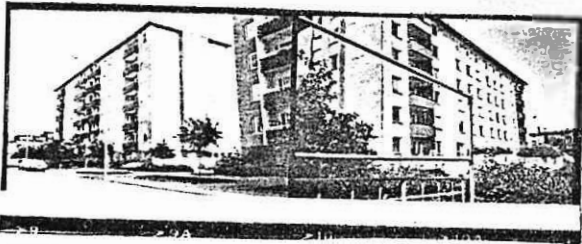

SV

30

BEBYGGELSEINVENTERING I KARLSTADS CENTRUM, SOMMAREN 1980

Inventerare C Selfjord U Hasselqvist

Datum 1980-07-08

A1:DATA

m nr 93013

Kvarter, nr ROSENBAD 19

Byggnadsår 1970

Gatuadress Stinsgatan

Ombyggnad

Arkitekt Skanark

Större undersökning önskvärd

Film nr K 524

A 2 HUS

Funktion 1:Delvis garage

2-7:Bostäder

Stomme S

Våningar 7

Sockel

Fasad 1:Slät, Grå

2-7:Tg, G/P, Br

(balkonger)

Tak(skorsten) Papp, S

Fönster 1L, 2L, V

Dörrar Al,glas

Övrigt

A 3 GARD Delvis 1 våning upp

In/utfarter 1 Cykelskjul

Markbehandling Asfalt, gräs Ute/lekplats

Parkering Vegetation Blomlådor, planteringar

Garage Överbyggnad Delvis

A 4 STIL

(tidstypiska

detaljer etc)

A 5 BOSTÄDER

Standard: hiss Ja

sopnedkast Ja

övrigt

A 6 ÖVRIGT Gott skick

(skick m m)

KV RYTTAREN

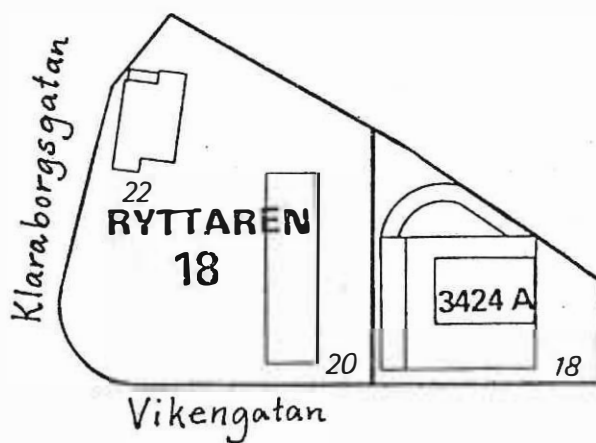

Kvarteret består av två stora bostadshus och en byggnad som innehåller bilfirma och P-däck. Bostadshusen har grå, ganska intetsägande fasader.

R Y T T A R E N 18

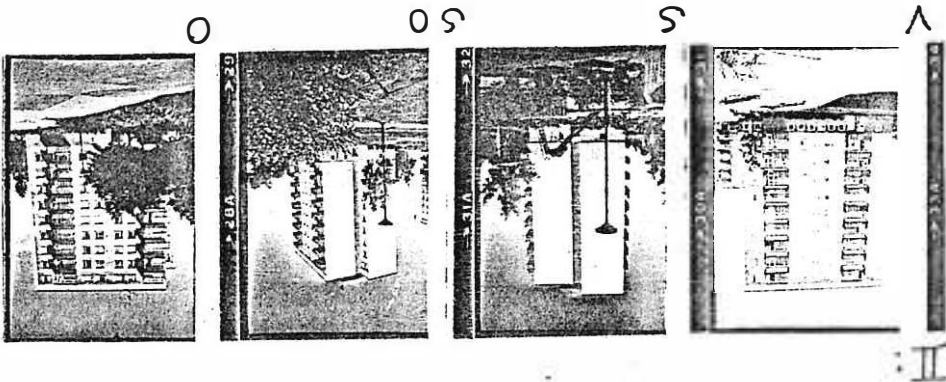
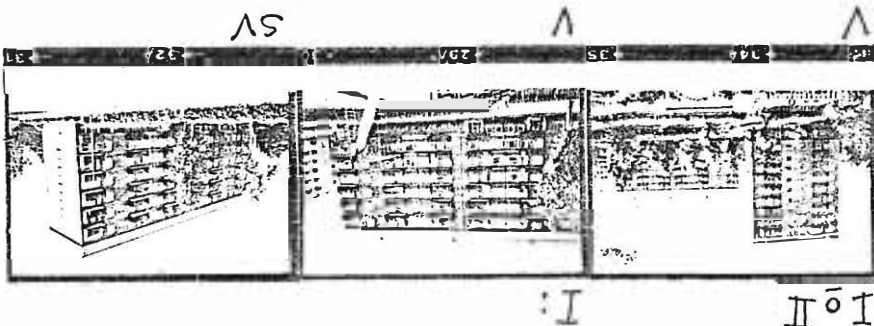
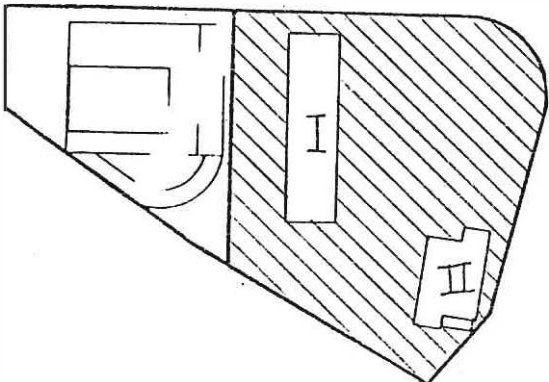

(
)

(
)

BEBYGGELSEINVENTERING I KARLSTADS CENTRUM, SOMMAREN 1980

Inventerare A Engman I M Gillberg

Datum 1980-07-08

A1:DATA

m nr 38462, 38473 - 75

Kvarter, nr

RYTTAREN 18

Byggnadsår 1962

Gatuadress

Vikengatan 22

Ombyggnad 1974 (tillb fastighetsförråd)

Arkitekt J Wästlunds Arkitektbyrå

Större undersökning önskvärd

Film nr

K 517

A 2 HUS

I

II

Funktion

Bostäder

Bostäder, fastighetsförråd

Stomme

Btg

Btg

Våningar

7

10

Sockel

Fasad

1:Sprit, Grå
2-7:Slät, Grå/
Al-plåt, natur

1:Sprit, Grå
2-7:Tg, G/Al-plåt,
natur/Slät, lj Gö

Tak(skorsten)

P, S

P, S

Fönster

1L - 5L, V

1L - 4L, V

Dörrar

Glasparti, rostfr stål

Glasparti, rostfr stål

Övrigt

Balkonger, Br

Balkonger, Br

A 3 GARD

In/utfarter

1

Cykelskjul

Markbehandling

Asfalt, gräs

Ute/lekplats, 1

Parkering

24

Vegetation Lövträd, buskar

Garage

Överbyggnad

A 4 STIL

(tidstypiska

detaljer etc)

A 5 BOSTÄDER

Standard: hiss

Ja

Ja

sopnedkast

Ja

Ja

övrigt

A 6 ÖVRIGT

Gott skick

(skick m m)

R Y T T A R E N S t g 3 4 2 4 A

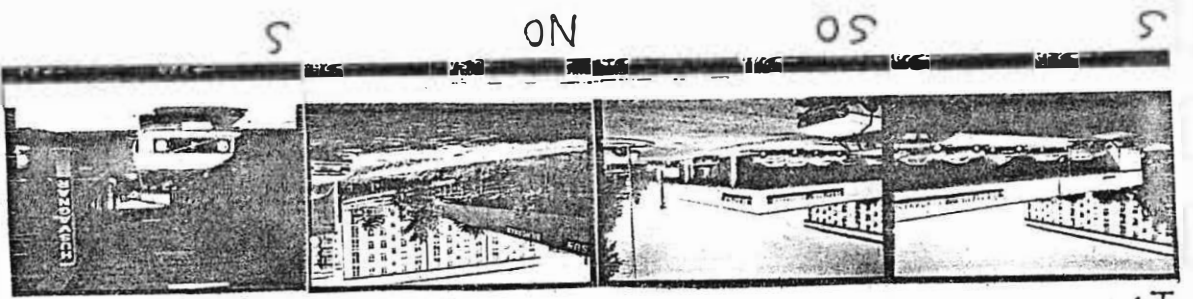
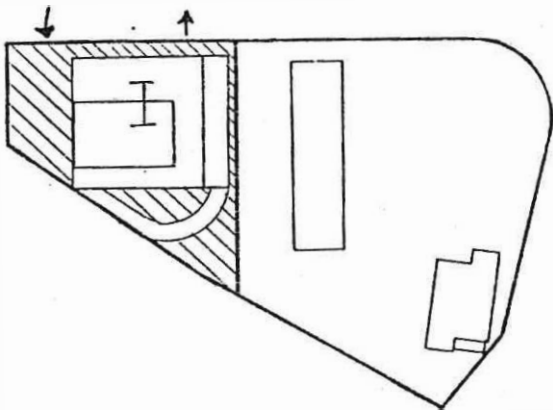

I:

BEBYGGELSEINVENTERING I KARLSTADS CENTRUM, SOMMAREN 1980

Inventerare A Engman I M Gillberg

Datum 1980-07-08

A1:DATA

m nr 63535, 63538 - 41

Kvarter, nr STG 3424 A (kv RYTTAREN)

Byggnadsår 1964

Gatuadress Vikengatan

Ombyggnad

Arkitekt J Wästlunds Arkitektbyrå

Större undersökning önskvärd

Film nr K 517

A 2 HUS
 Funktion I
 Affär, garage, verk-
 stad, parkeringsdäck

Stomme Btg

Våningar 2

Sockel Btg

Fasad Tg, G/Al-plåt,
 natur/Et, V

Tak(skorsten) Btg

Fönster Glaspartier, Grå

Dörrar Glaspartier, Grå

Övrigt Körramp till P-
 däck

A 3 GÅRD

In/utfarter 2 Cykelskjul

Markbehandling Asfalt Ute/lekplats

Parkering c:a 45 Vegetation Buskar

Garage 12 Överbyggnad

A 4 STIL

(tidstypiska
 detaljer etc)

A 5 BOSTÄDER

Standard: hiss
 sopnedkast
 övrigt

A 6 ÖVRIGT Acceptabelt skick
 (skick m m)

KV SKONAREN

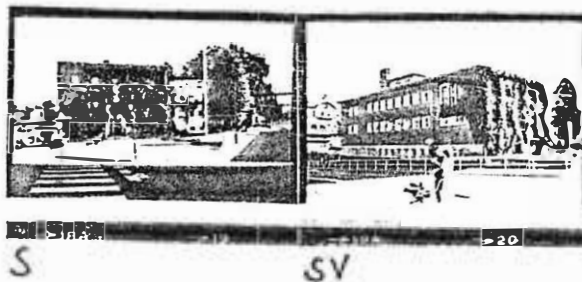

Kvarteret innehåller kontorsbyggnad för AB Anders Löfberg.
Byggnaden användes tidigare som kontor, rosteri och lager.

NV

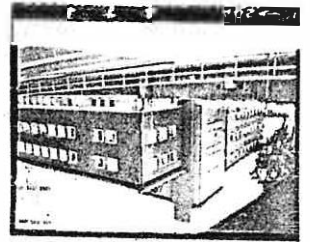

O S ON ON

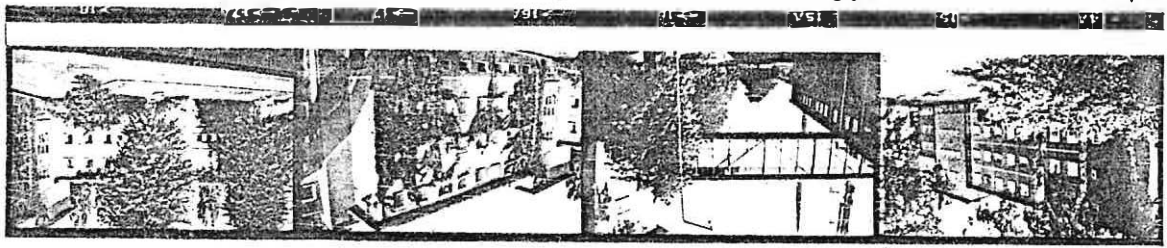

I

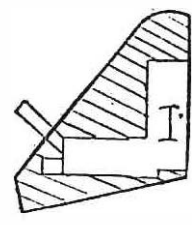

SKONAREN 1

BEBYGGELSEINVENTERING I KARLSTADS CENTRUM, SOMMAREN 1980

Inventerare A Engman I M Gillberg

Datum 1980-07-08

A1:DATA

m nr 40692 - 96

Kvarter, nr SKONAREN 1
 Gatadress Tullhusgatan

Byggnadsår 1948
 Ombyggnad 1953, 1959, 1960
 Arkitekt J Wästlund

Större undersökning önskvärd

Film nr K 515

A 2 HUS

I
 Kontor, garage

Funktion

Stomme

Btg

Våningar

K + 2 / K + 3

Sockel

Slät, mö Grå/Natursten

Fasad

Tg, R / Slät, Bg

Tak(skorsten)

Fönster

Pivå, V

Dörrar

Glasade, trä, lj Grå Al parti, natur

Övrigt

A 3 GÅRD

In/utfarter

1 Cykelskjul

Markbehandling

Gräs, gatsten, kalksten Ute/lekplats

Parkering

2 Vegetation Lövträd, buskar

Garage

Överbyggnad

A 4 STIL

(tidstypiska

detaljer etc)

A 5 BOSTÄDER

Standard: hiss

sopnedkast

övrigt

A 6 ÖVRIGT

Acceptabelt skick

(skick m m)

KV SKONERTSKEPPET

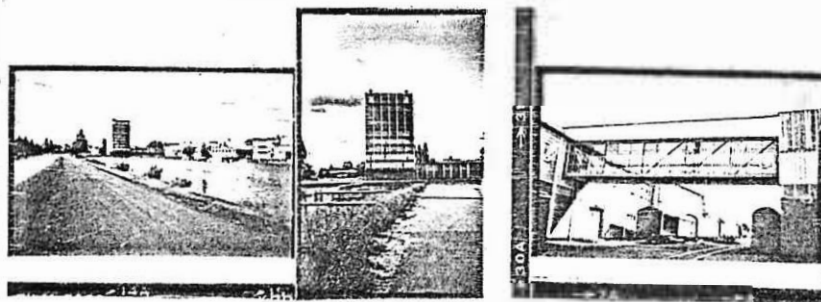
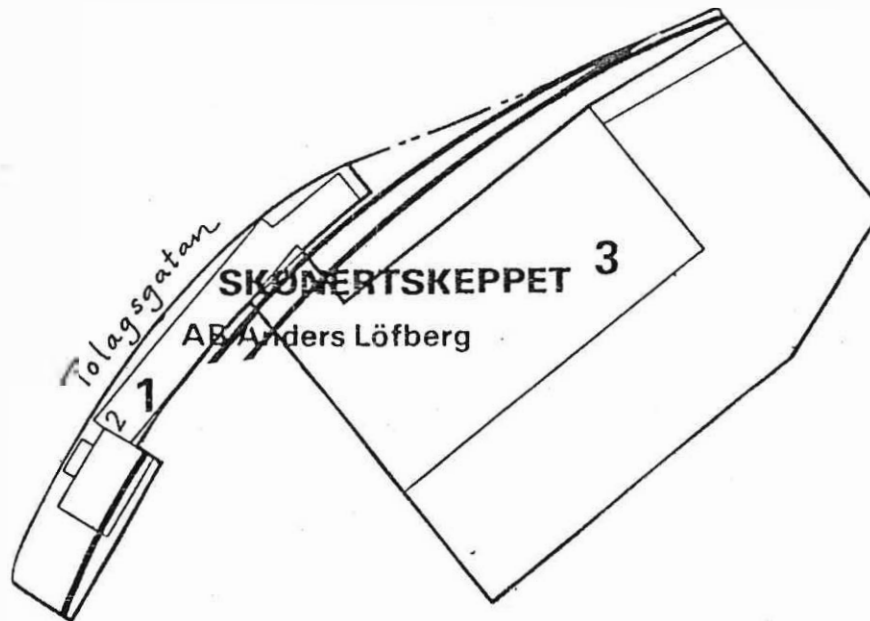

Kvarteret är beläget längst in i Inre hamnen, och innehåller kontor, lager, verkstad och kafferosteri (Löfbergsskrapan).

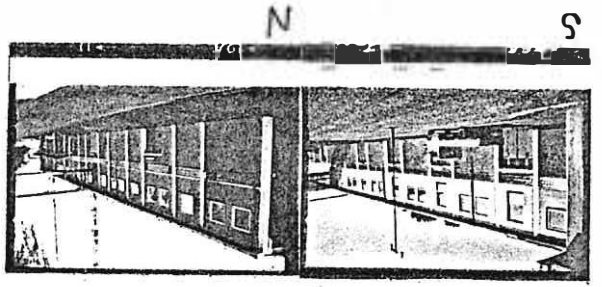

: II

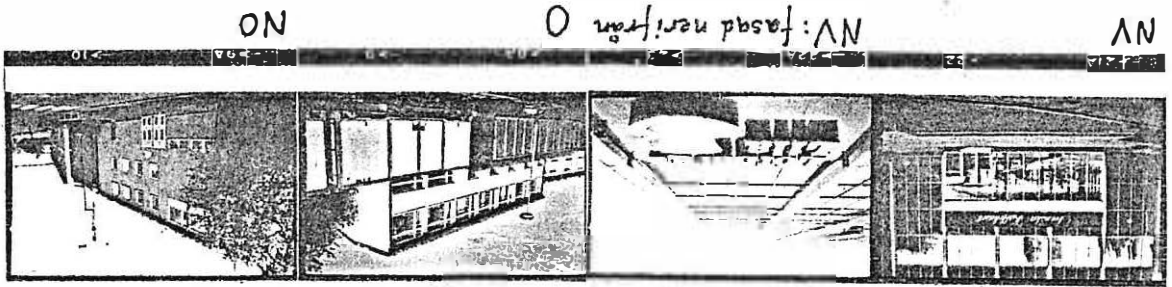

: III

: I

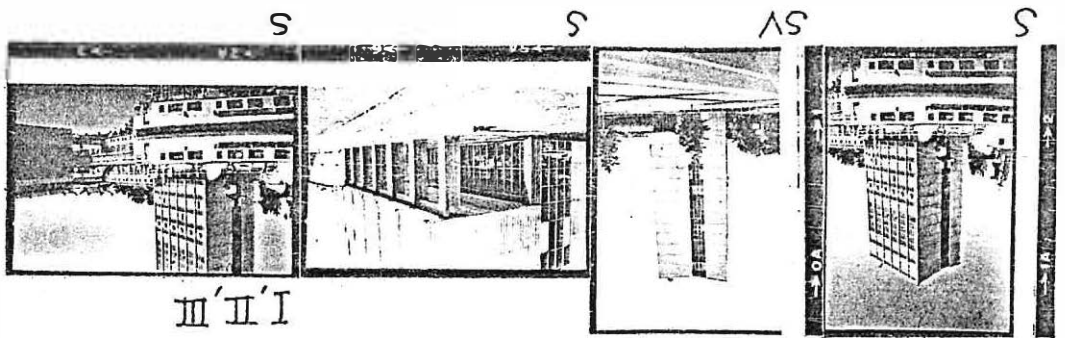

I' II' III

: I

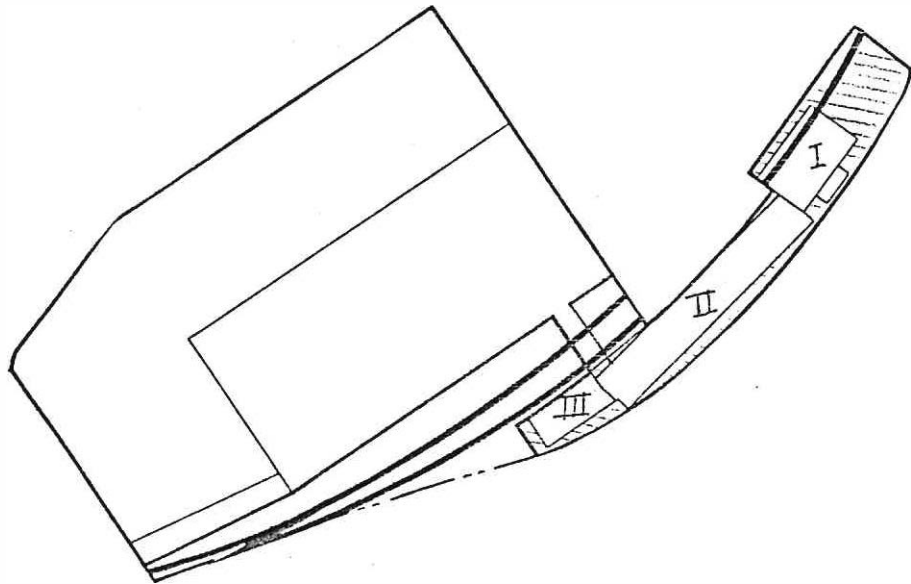

SKONERTSKEPPET 1

BEBYGGELSEINVENTERING I KARLSTADS CENTRUM, SOMMAREN 1980

Inventerare A Engman I M Gillberg

Datum 1980-07-08

A1:DATA

m nr 40770 - 40812

Kvarter, nr SKONERTSKEPPET 1

Byggnadsår I. 1957 II. 1955 III. 1957

Gatuadress

Ombyggnad

Arkitekt III J Wästlund

Större undersökning önskvärd

Film nr K 515

	I Löfbergsskrapan	II	III
A 2 HUS			
Funktion	Kafferosteri	Verkstad, lager, pannrum, matsal	Personalutrymmen
Stomme	Btg / Stål	Btg	Btg
Våningar	8	2	3
Sockel	Btg, S	Btg, S	Btg, S
Fasad	Al-plåt/fasadglas Natur /mö B, vita Btg-band	Tg, R/Slät, Bg/ Btg-glas	Slät, Grå
Tak(skorsten)		Papp, S	
Fönster	Al-partier, natur	Pivå, V/Trä, Br	Pivå, V
Dörrar	Al-partier, natur	Teak, glas, ferniss	Teak, glas, ferniss/P, Grå
Övrigt			

A 3 GÅRD			
In/utfarter	2	Cykelskjul	1
Markbehandling	Asfalt, gatsten, gräs	Ute/lekplats	
Parkering		Vegetation	små lövträd (kaffebuskar?)
Garage		Överbyggnad	

A 4 STIL
(tidstypiska detaljer etc)

A 5 BOSTÄDER
Standard: hiss
sopnedkast
övrigt

A 6 ÖVRIGT
(skick m m)
Acceptabelt skick

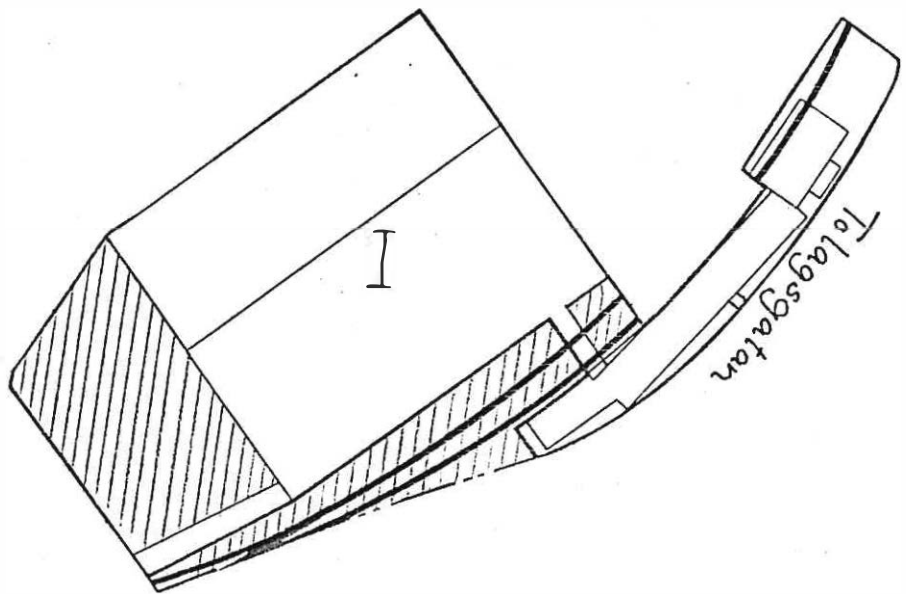
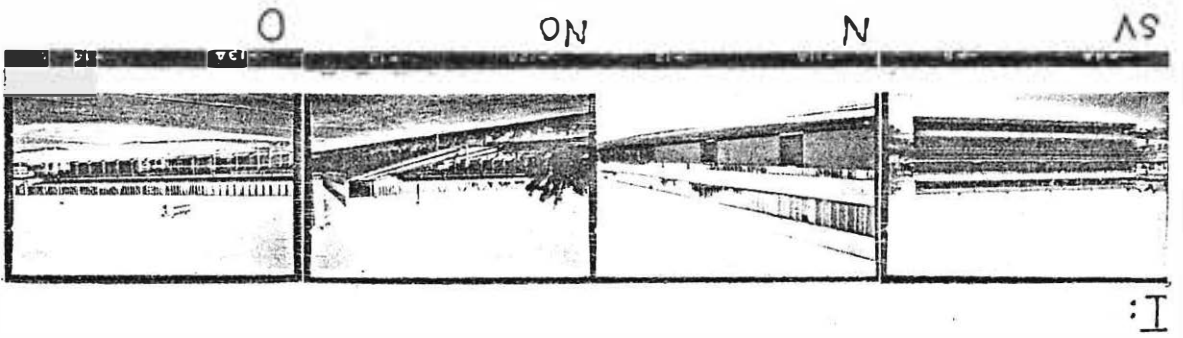

SKONERTSKEPPET 3

BEBYGGELSEINVENTERING I KARLSTADS CENTRUM, SOMMAREN 1980

Inventerare A Engman I M Gillberg

Datum 1980-07-08

A1:DATA

Kvarter, nr SKONERTSKEPPET 3 Byggnadsår 1963. lager
 Gatuadress Ombyggnad
 Arkitekt J. Wästlunds Arkitektbyrå

Större undersökning önskvärd

Film nr K 515

A 2 HUS I
 Funktion Lager

Stomme Btg

Våningar 2

Sockel Btg, S

Fasad Tg, R/Al-plåt,
 natur

Tak(skorsten) Al-partier, natur

Fönster

Dörrar Portar: Trä, mö Br

Övrigt Skärmtak, stål/plast

Förbindelsegång

A 3 GÅRD

In/utfarter 1 Cykelskjul

Markbehandling Asfalt Ute/lekplats

Parkering c:a 10 Vegetation Små lövträd

Garage Överbyggnad

A 4 STIL

(tidstypiska detaljer etc)

A 5 BOSTÄDER

Standard: hiss

sopnedkast

övrigt

A 6 ÖVRIGT Gott skick

(skick m m)

KV SLUPEN

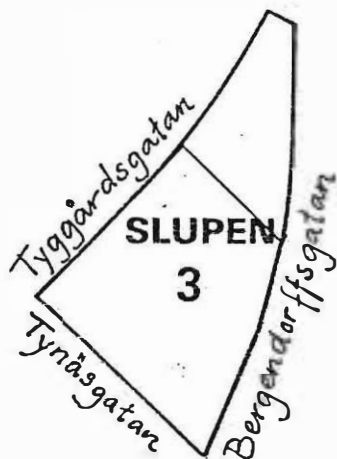

V

Kvarteret består av en industrifastighet med en relativt stor kontors- och lagerbyggnad samt upplag och parkering.

SLUPPEN 3

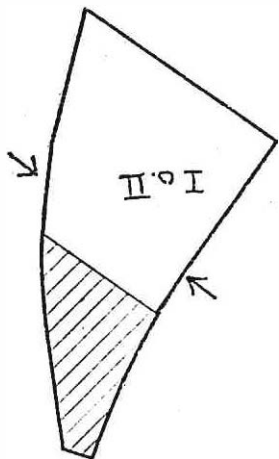

I. II.:

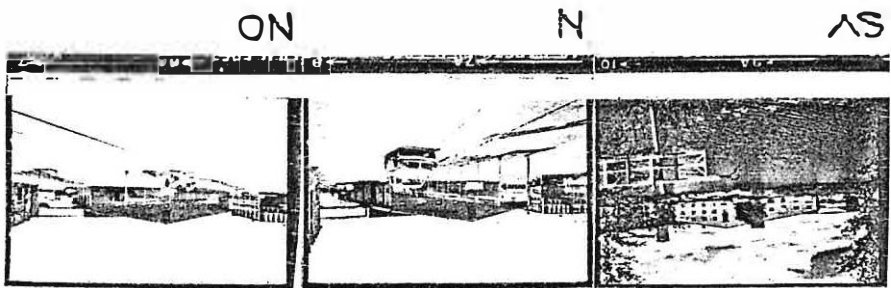

BEBYGGELSEINVENTERING I KARLSTADS CENTRUM, SOMMAREN 1980

Inventerare A Engman C Selfjord

Datum 1980-07-02

A1:DATA

Kvarter, nr SLUPEN 3 Byggnadsår I 1941 II 1951
 Gatuadress Ombyggnad 1952, 1955, 1959
 Arkitekt II Brokvist

Större undersökning önskvärd

Film nr ...K.518....

A 2 HUS I och II
 Funktion Lager, kontor
 Stomme Btg/Stål
 Våningar 1 / 3
 Sockel Btg, S
 Fasad Tg, R
 Tak(skorsten) Korrug, P, lj Grå
 Fönster 1L-2L, Mp, R
 Dörrar Trä, glasade, R/portar, R
 Övrigt

A 3 GARD
 In/utfarter 3 Cykelskjul
 Markbehandling Asfalt Ute/lekplats
 Parkering c:a 5 Vegetation
 Garage Överbyggnad

A 4 STIL
 (tidstypiska detaljer etc)

A 5 BOSTÄDER
 Standard: hiss
 sopnedkast
 övrigt

A 6 ÖVRIGT Acceptabelt skick
 (skick m m)

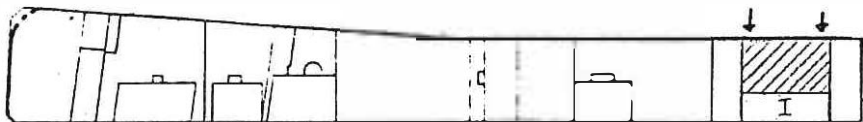
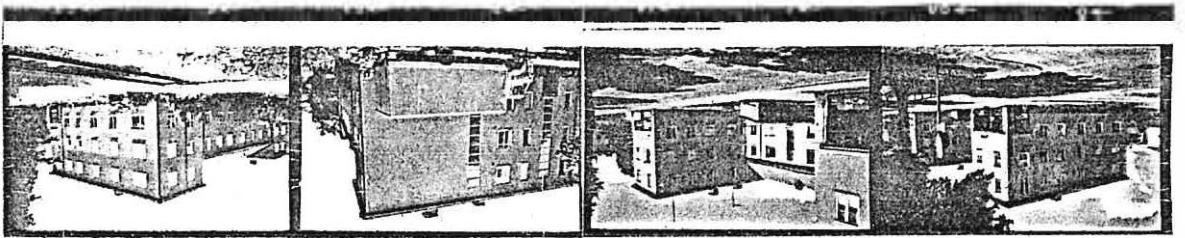
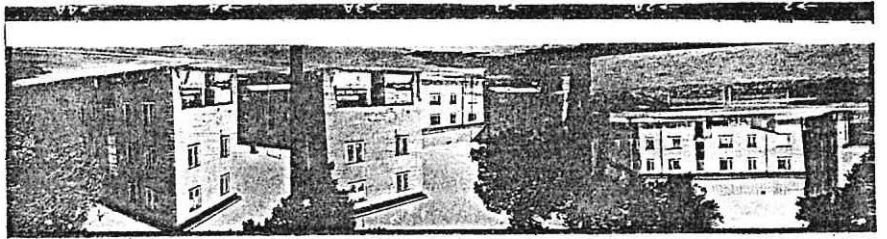

STRALLEN 1

BEBYGGELSEINVENTERING I KARLSTADS CENTRUM, SOMMAREN 1980



Inventerare A Engman I M Gillberg

Datum 1980-07-08

A1:DATA

m nr 45456 - 58

Kvarter, nr STRALEN 1

Byggnadsår 1939

Gatuadress Vikengatan 16

Ombyggnad

Arkitekt AB Wendia

Större undersökning önskvärd

Film nr K 519

A 2 HUS

Funktion Bostäder, affärer

Stomme

Btg

Våningar

K + 2 + 1

Sockel

Slät, Grå

Fasad

Slät, Bg

Tak(skorsten)

P, Gö (P, Gö)

Fönster

1L - 2L, Mp, V

Dörrar

Ek, glas, ferniss

Övrigt

A 3 GÅRD

In/utfarter 2

Cykelskjul 1

Markbehandling Grus, gräs

Ute/lekplats

Parkering

Vegetation

Garage

Överbyggnad

A 4 STIL

(tidstypiska detaljer etc)

A 5 BOSTÄDER

Standard: hiss
sopnedkast
övrigt

A 6 ÖVRIGT

Gott skick

(skick m m)

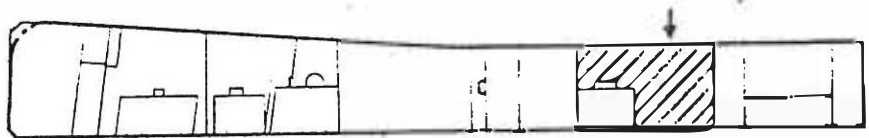
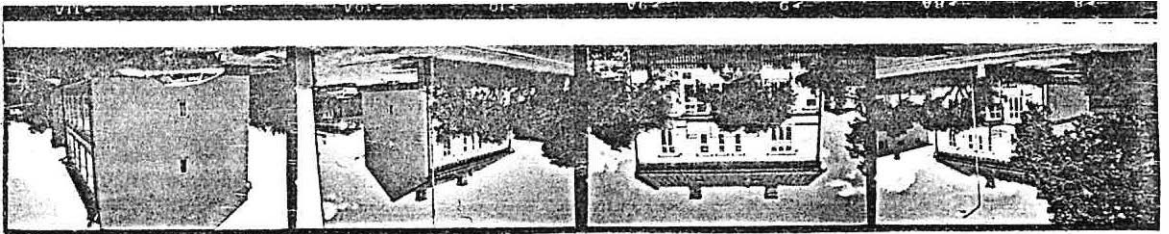

STRALLEN 2

BEBYGGELSEINVENTERING I KARLSTADS CENTRUM, SOMMAREN 1980



Inventerare A Engman I M Gillberg

Datum 1980-07-08

A1:DATA

m nr 45483 - 84

Kvarter, nr STRALEN 2

Byggnadsår 1904

Gatuadress Vikengatan 14

Ombyggnad 1922, 1945, 1975

Arkitekt Simon Wennberg

Större undersökning önskvärd

Film nr K 519

A 2 HUS

I
Kontor, förenings-
lokaler (SKTF)

Funktion

Stomme

B

Våningar

K + 2 + Vi

Sockel

Gr, huggen/Slät, Grä

Fasad

SFS/LFS, G

Tak(skorsten)

P, S (Tg, R, urspr)

Fönster

2L - 6L, Mp, V

Dörrar

Trä, glas, V

Övrigt

A 3 GARD

In/utfarter

1

Cykelskjul

Markbehandling

Grus, gräs

Ute/lekplats

Parkering

12

Vegetation Buskar, Lövträd

Garage

Överbyggnad

A 4 STIL

(tidstypiska
detaljer etc)

Tidstypisk panelarkitektur

A 5 BOSTÄDER

Standard: hiss

sopnedkast

övrigt

A 6 ÖVRIGT

Gott skick

(skick m m)

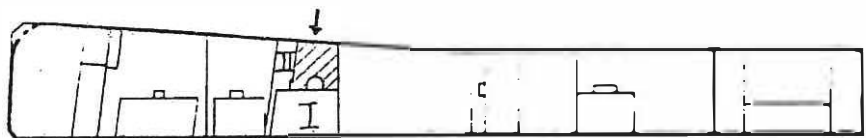
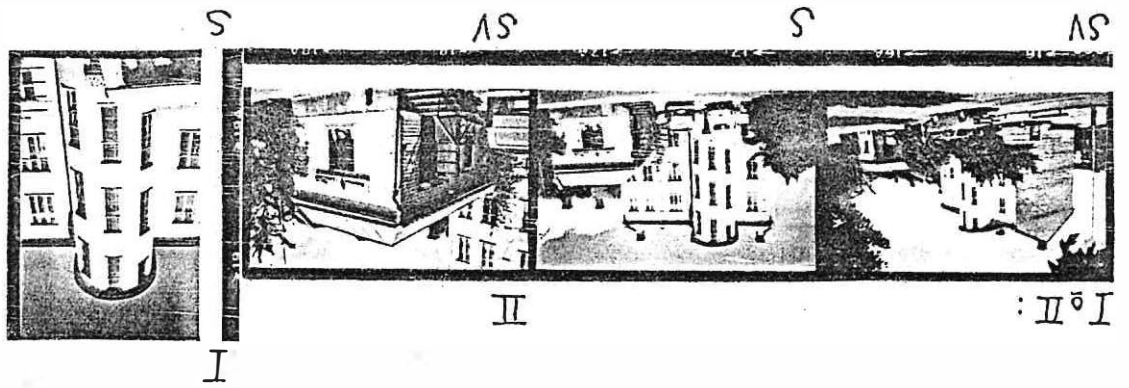
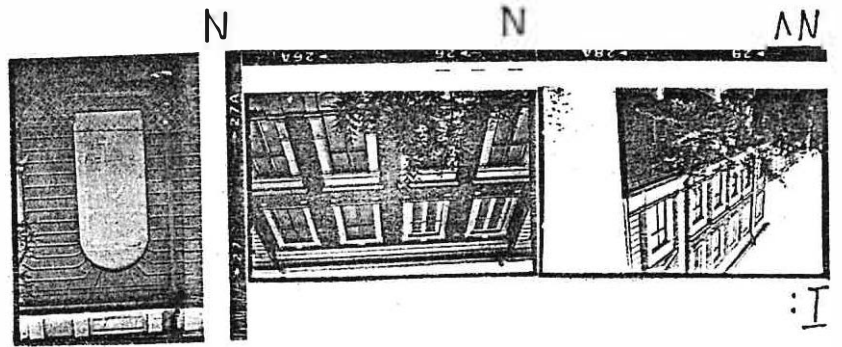

STRÄLEN 5

BEBYGGELSEINVENTERING I KARLSTADS CENTRUM, SOMMAREN 1980



Inventerare A Engman I M Gillberg

Datum 1980-07-08

A1:DATA

m nr 45489

Kvarter, nr STRALEN 5

Byggnadsår I. Före 1911. II. 1911

Gatuadress Vikengatan 8

Ombyggnad 1948 - 50, 1977

Arkitekt

Större undersökning önskvärd

Film nr K 519

A 2 HUS I II

Funktion Affär, kontor, bostäder Affär

Stomme S B

Våningar K + 3 + Vi K + 1

Sockel Gr Gr

Fasad Slät, Bg LFS, G

Tak(skorsten) P, lj Grå(Tg,R,urs) P, Grå

Fönster 2L-6L, lj G 1L, V

Dörrar Trä,glas,ferniss Trä, glas, ferniss

Övrigt

A 3 GÅRD

In/utfarter 1 Cykelskjul

Markbehandling Grus Ute/lekplats

Parkering 2 Vegetation

Garage Överbyggnad

A 4 STIL

(tidstypiska detaljer etc) Tidstypiskt bostadshus

A 5 BOSTÄDER 2 st

Standard: hiss

sopnedkast

övrigt

A 6 ÖVRIGT I Acceptabelt skick

(skick m m) II Fasadrestaurering

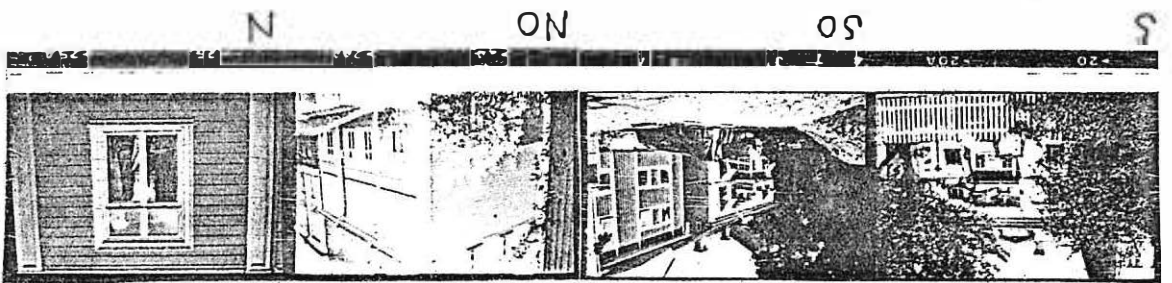

I:

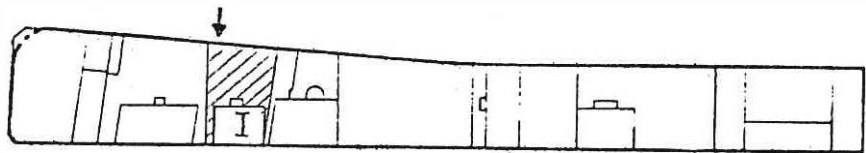

STRÅLEN 6

BEBYGGELSEINVENTERING I KARLSTADS CENTRUM, SOMMAREN 1980

Inventerare A Engman I M Gillberg

Datum 1980-07-08



A1:DATA

Kvarter, nr STRALEN 6 Byggnadsår ?
 Gatadress Vikengatan 6 Ombyggnad 1976, 1978
 Arkitekt

Större undersökning önskvärd

Film nrK.519...

A 2 HUS I
 Funktion Bostad, ateljé
 Stomme B
 Våningar K + 2 + inr Vi
 Sockel Tg/Sten, Grå
 Fasad LFS, Rosa, SLP,
 Rosa (gavelspetsar)
 Tak(skorsten) P, R (Tg, R urspr)
 Fönster 1L - 4L, Mp/Kp, V
 Dörrar Trä
 Övrigt Snickarglädje

A 3 GARD 1
 In/utfarter Cykelskjul
 Markbehandling Grus, gräs Ute/lekplats
 Parkering 1 Vegetation Trädgård
 Garage Överbyggnad

A 4 STIL
 (tidstypiska detaljer etc)

A 5 BOSTÄDER
 Standard: hiss
 sopedkast
 övrigt

A 6 ÖVRIGT Gott skick
 (skick m m)

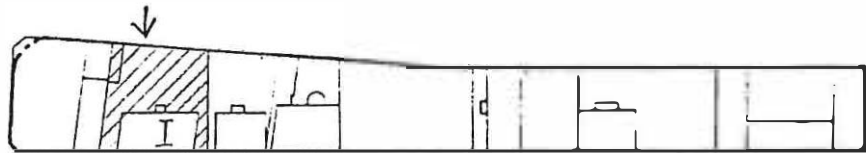
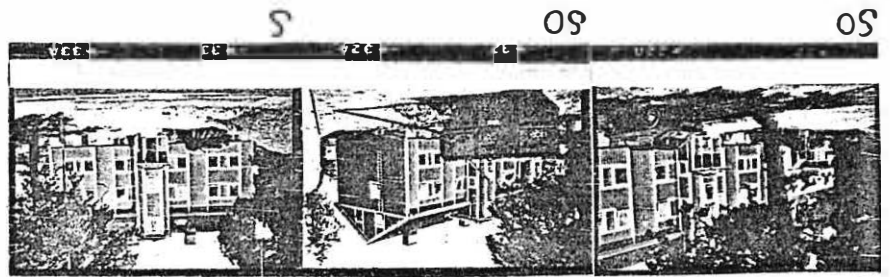

STRALLEN 7

BEBYGGELSEINVENTERING I KARLSTADS CENTRUM, SOMMAREN 1980



Inventerare A Engman I M Gillberg

Datum 1980-07-08

A1:DATA

m nr 45503

Kvarter, nr STRALEN 7
 Gatadress Vikengatan 4

Byggnadsår Före 1925
 Ombyggnad 1925, 1930, 1979
 Arkitekt

Större undersökning önskvärd

Film nr K 519

A 2 HUS

I
 Kontor, bostäder

Funktion

Stomme

B
 K + 2 + inr Vi

Våningar

Socket

Slät, Grå

Fasad

SLP, B
 Vita detaljer

Tak(skorsten)

Korr P, S (Tg, R)

Fönster

Pivå, V

Dörrar

Trä

Övrigt

A 3 GARD

In/utfarter

1

Cykelskjul

Markbehandling

Ute/lekplats

Parkering

Vegetation Lövträd

Garage

Överbyggnad

A 4 STIL

(tidstypiska

detaljer etc)

A 5 BOSTÄDER

Standard: hiss

sopnedkast

övrigt

A 6 ÖVRIGT

Husets äldre karaktär förstörd av pågående restaurering (nya fönster, plåttaket m m)

(skick m m)

STRALEN 8

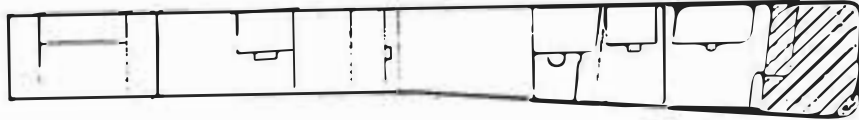

SV

SO

BEBYGGELSEINVENTERING I KARLSTADS CENTRUM, SOMMAREN 1980

Inventerare A Engman I M Gillberg

Datum 1980-07-08

A1:DATA

Kvarter, nr STRALEN 8 Byggnadsår
Gatuadress Vikengatan 2 Ombyggnad
Arkitekt

Större undersökning önskvärd
Film nr K 519

A 2 HUS
Funktion
Stomme
Våningar
Sockel
Fasad
Tak(skorsten)
Fönster
Dörrar
Övrigt

A 3 GARD
In/utfarter Cykelskjul
Markbehandling Grus Ute/lekplats
Parkering Vegetation
Garage Överbyggnad

A 4 STIL
(tidstypiska
detaljer etc)

A 5 BOSTÄDER
Standard:hiss
sopnedkast
övrigt

A 6 ÖVRIGT Rivningstomt
(skick m m)

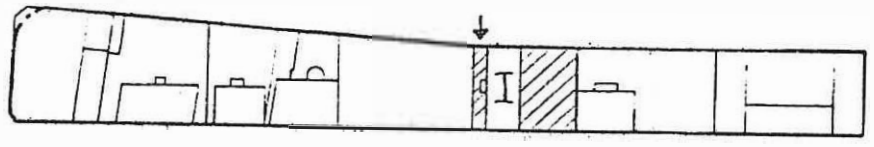
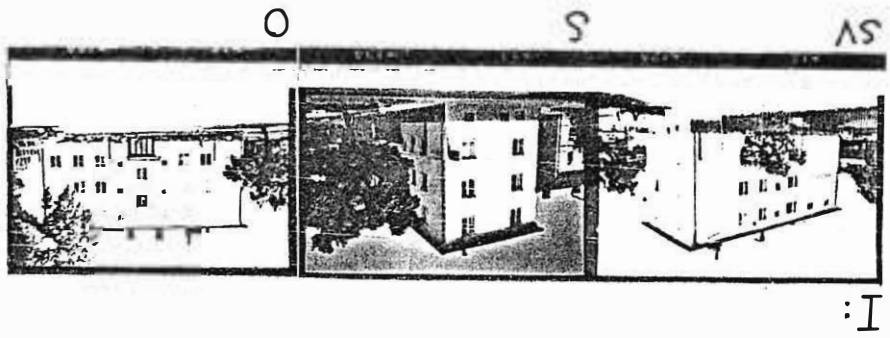

STRALEN 9

BEBYGGELSEINVENTERING I KARLSTADS CENTRUM, SOMMAREN 1980

Inventerare A Engman I M Gillberg

Datum 1980-07-08

A1:DATA

m nr 45517 - 21

Kvarter, nr STRALEN 9

Byggnadsår 1948

Gatuadress Vikengatan 12

Ombyggnad 1970 (om och tillb.)

Arkitekt Björn Hedvall

Större undersökning önskvärd

Film nr K 519

A 2 HUS

I

Funktion

Kontor, tapetserar-
verkstad

Stomme

S

Våningar

K + 3

Sockel

Slät, Grå

Fasad

Slät, Grå-V

Tak(skorsten)

Papp, S

Fönster

1L - 2L, V

Dörrar

Teak, glas, ferniss

Övrigt

Vindfång, trä, Br

A 3 GÅRD

In/utfarter

1

Cykelskjul

Markbehandling

Asfalt, grus

Ute/lekplats

Parkering

Vegetation

Garage

Överbyggnad

A 4 STIL

(tidstypiska
detaljer etc)

A 5 BOSTÄDER

Standard: hiss

sopnedkast

övrigt

A 6 ÖVRIGT

Gott skick

(skick m m)

)
)
)
)
)

AS

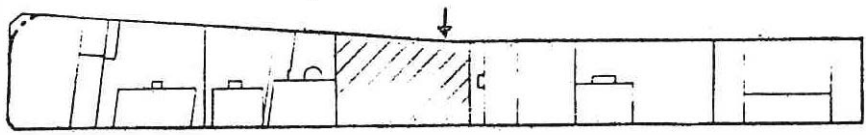
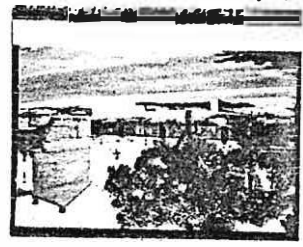

STRÄLEN 10

BEBYGGELSEINVENTERING I KARLSTADS CENTRUM, SOMMAREN 1980

Inventerare A Engman I M Gillberg

Datum 1980-07-08

A1:DATA

Kvarter, nr STRALEN 10 Byggnadsår
 Gatadress Vikengatan 10 Ombyggnad
 Arkitekt

Större undersökning önskvärd

Film nrK 519....

A 2 HUS
Funktion
Stomme
Våningar
Sockel
Fasad
Tak(skorsten)
Fönster
Dörrar
Övrigt

A 3 GARD
In/utfarter	1	Cykelskjul
Markbehandling	Grus	Ute/lekplats
Parkering	c:a 30	Vegetation 3 lönnar
Garage	Överbyggnad

A 4 STIL
 (tidstypiska detaljer etc)

A 5 BOSTÄDER
Standard: hiss
sopnedkast
övrigt

A 6 ÖVRIGT Rivningstomt. Iordningställd parkering

KV STYRMANNEN

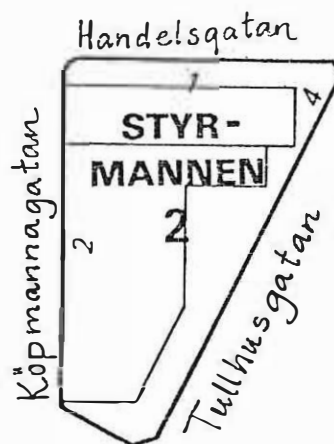

Kvarteret består av en kontors- och affärsbyggnad för möbelförsäljning. Byggnaden är sammanbyggd med en stor lagerbyggnad.

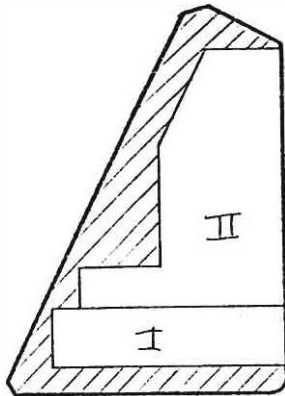
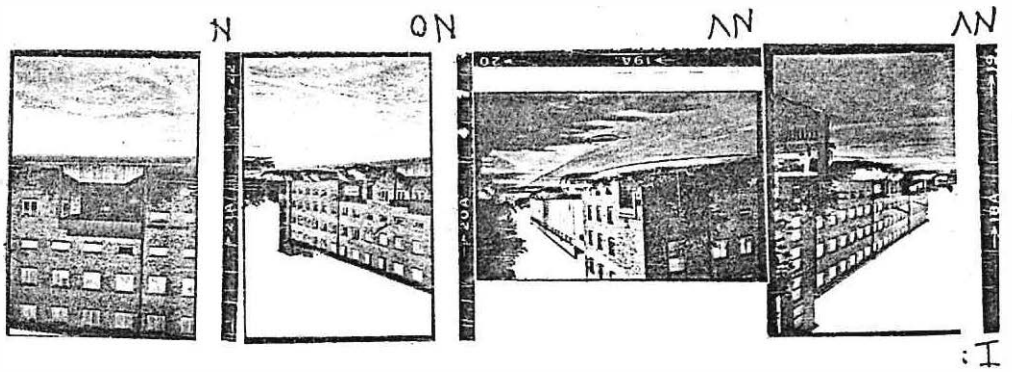
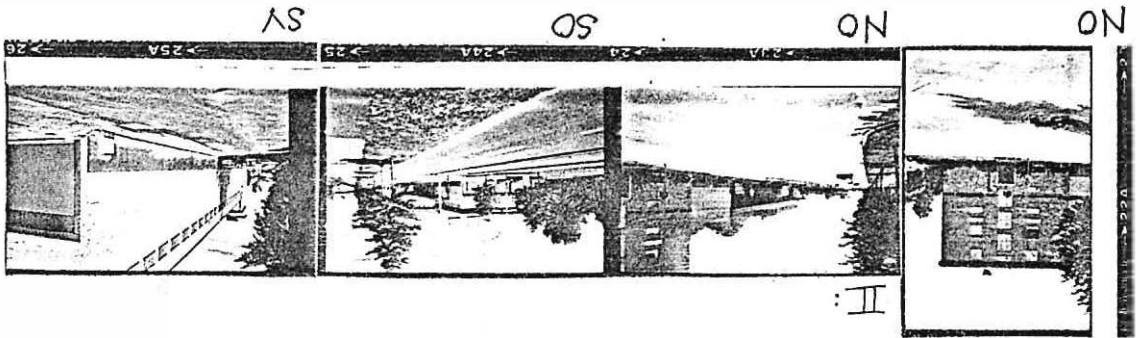

STYRMANNEN 2

BEBYGGELSEINVENTERING I KARLSTADS CENTRUM, SOMMAREN 1980

Inventerare A Engman C Selfjord

Datum 1980-07-02

A1:DATA

m nr 45632-35, 45655-57

Kvarter, nr STYRMANNEN 2
 Gatadress Tullhusgatan 4

Byggnadsår I 1948 II 1963
 Ombyggnad 1975 1978 (takmaterial)
 Arkitekt I Gunnar Henriksson

Större undersökning önskvärd

Film nr ...K 518

	I	II
A 2 HUS		
Funktion	Kontor, affär	Lager
Stomme	Btg	Stål
Våningar	K + 4	K + 1
Sockel	Slät, Grå	Slät, Grå
Fasad	Tg, G	Tg, G/P, Br
Tak(skorsten)	P, S (P, S)	
Fönster	1L-4L, Mp/Kp, G	Btg, glas
Dörrar	Metall, glasade, mö	Br Portar, metall, Grå
Övrigt		

A 3 GÅRD

In/utfarter	1	Cykel skjul
Markbehandling	Asfalt	Ute/lekplats
Parkering	c:a 25	Vegetation
Garage		Överbyggnad Skärmtak vid varuintag

A 4 STIL

(tidstypiska detaljer etc)

A 5 BOSTÄDER

Standard: hiss		
sopnedkast		
övrigt		

A 6 ÖVRIGT

(skick m m)
 Gott skick

KV TRÄDGÅRDEN

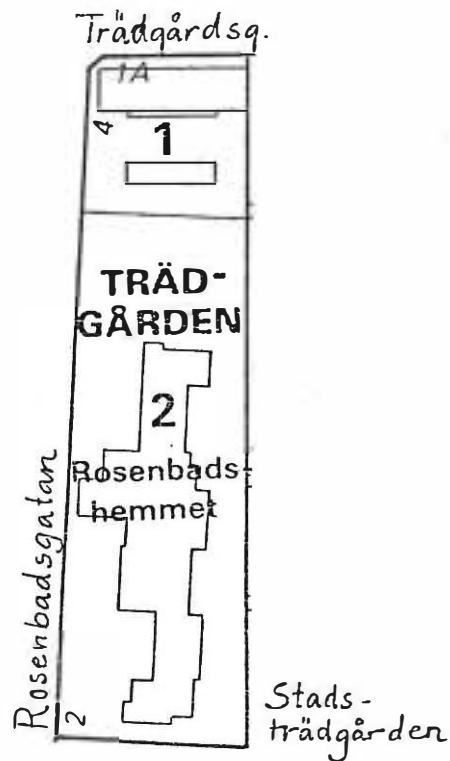

Kvarteret har ett vackert läge vid Stadsträdgården, och domineras av Rosenbadshemmet som är byggt i början av 1960-talet. I norr ligger det s.k. Stadsträdgårdshuset, ett vackert, rosa hus från 1863. Byggnaden inrymmer numera parkförvaltningens kontor. Dess ursprungliga utseende och planlösning är helt förändrade, bl.a. genom att det gamla orangeriet har tagits bort och ersatts med garage. Dessutom har övervåningens galleri fått en glasad fasad. Vid framtida restaurering bör byggnaden återfå sitt gamla utseende och sin ursprungliga funktion.

Även den provisoriska garagebyggnaden bör tas bort eftersom den skymmer Stadsträdgårdshuset.

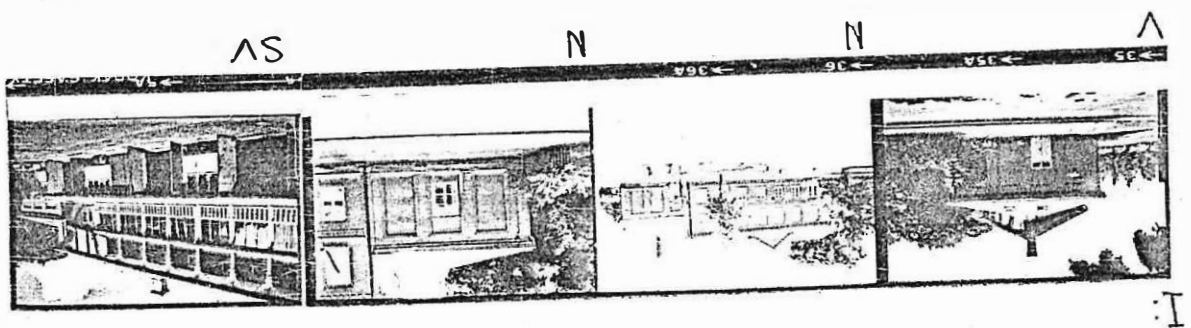
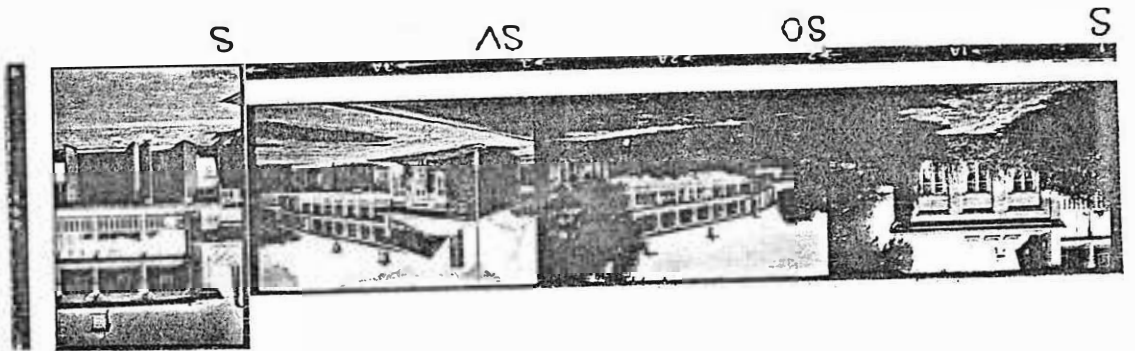
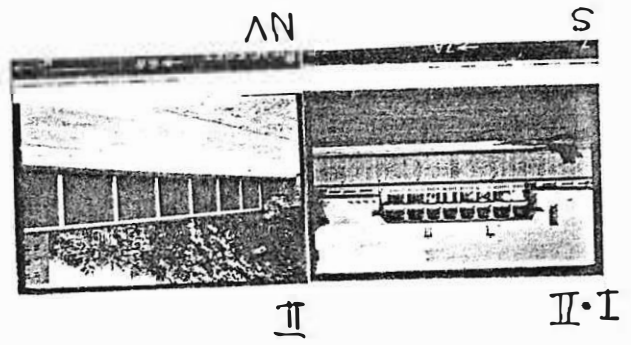

TRÄD GÅRDEN 1



Inventerare C Selfjord U Hasselqvist

Datum 1980-07-08

A1:DATA

m nr 49810

Kvarter, nr TRÄDGARDEN I
 Gatuadress Trädgårdsgatan - Rosenbads-
 gatan
 Byggnadsår I 1863 II 1963
 Ombyggnad I 1948, 1955, 1961
 Arkitekt

Större undersökning önskvärd

Film nr K 524 K 526

	I	II
A 2 HUS		
Funktion	Kontor för Park- förvaltningen	Garage
Stomme	B	Btg
Våningar	2 ½	1
Sockel	S	
Fasad	Rapp, Rosa At S: snickerier, V	Btg med ballastste
Tak(skorsten)	Sk, S/P, Grå	Korr P, S
Fönster	2L, Mp, V, 4L, Kp, V	
Dörrar	glasade, Grå	Garageportar, Gö
Övrigt		

A 3 GARD

In/utfarter 2
 Cykelskjul
 Markbehandling Asfalt, gräs, gatsten Ute/lekplats
 Parkering c:a 7 Vegetation ligger i kanten av stadsträdgårde
 Garage se II Överbyggnad

A 4 STIL

(tidstypiska
 detaljer etc)

A 5 BOSTÄDER

Standard: hiss
 sopnedkast
 övrigt

A 6 ÖVRIGT

(skick m m)

Gott. Fasaden åt S skymms av garaget. Fönster är igensatta och förminskade.
 Den förut öppna svalgängen är glasad. Byggnaden har förlorat sin ursprung-
 liga karaktär.

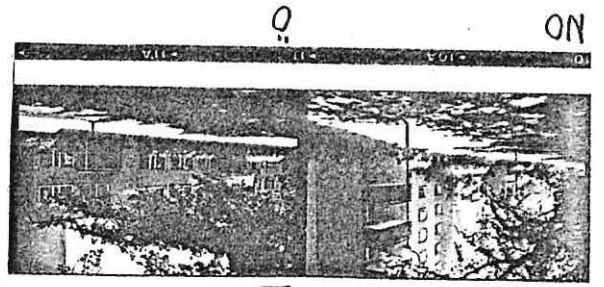

II

II-I

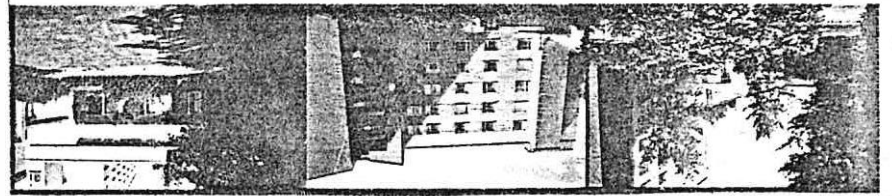

II

Ia

II-I

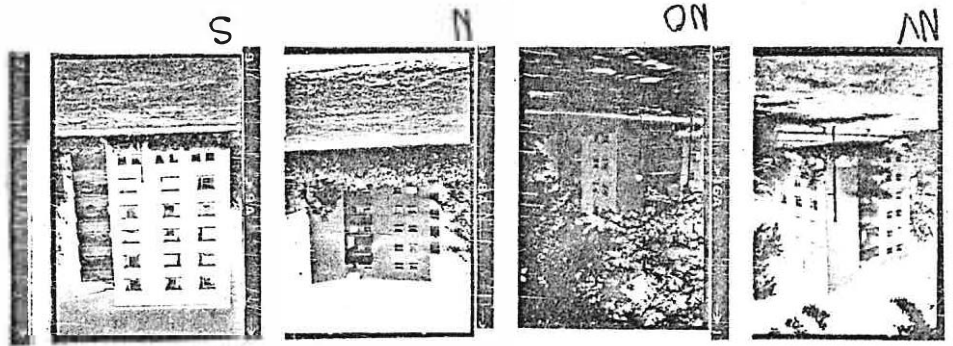

S

N

ON

NV

Ia

IA:

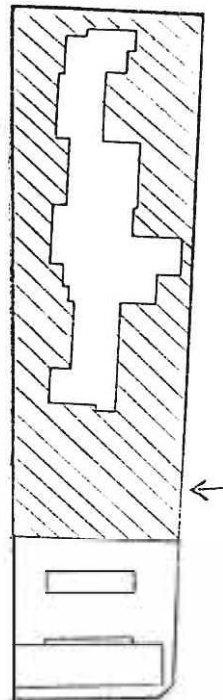

TRÄDGÅRDEN 2

BEBYGGELSEINVENTERING I KARLSTADS CENTRUM, SOMMAREN 1980

Inventerare C Selfjord U Hasselqvist

Datum 1980-07-08

A1:DATA

m nr 49821

Kvarter, nr TRÄDGARDEN 2

Byggnadsår 1963

Gatuadress Rosenbadsgatan

Ombyggnad

Arkitekt Havstad, Hollström, Lindell

Större undersökning önskvärd

Film nr K 526

	I	II
A 2 HUS	Rosenbadshemmet	
Funktion		
Stomme	Btg	Btg
Våningar	6	2
Sockel		
Fasad	Slät, Grå/P, Br (balkonger)	Slät, Grå
Tak(skorsten)	P, Grå/Papp, S	P, Grå/Papp, S
Fönster	1L, pivå, V, 2L, V	2L, 3L, V
Dörrar	Metall, glas, Grå	Metall, glas, Grå
Övrigt		

A 3 GARD

In/utfarter 1 Cykelskju!

Markbehandling Asfalt, gräs, Btg-plattor Ute/lekplats

Parkering c:a 20 Vegetation Gräsmattor, buskar

Garage Överbyggnad

A 4 STIL

(tidstypiska detaljer etc)

A 5 BOSTÄDER

Standard:hiss Ja

sopnedkast Ja

övrigt

A 6 ÖVRIGT

(skick m m) Gott

KV TÄRNAN

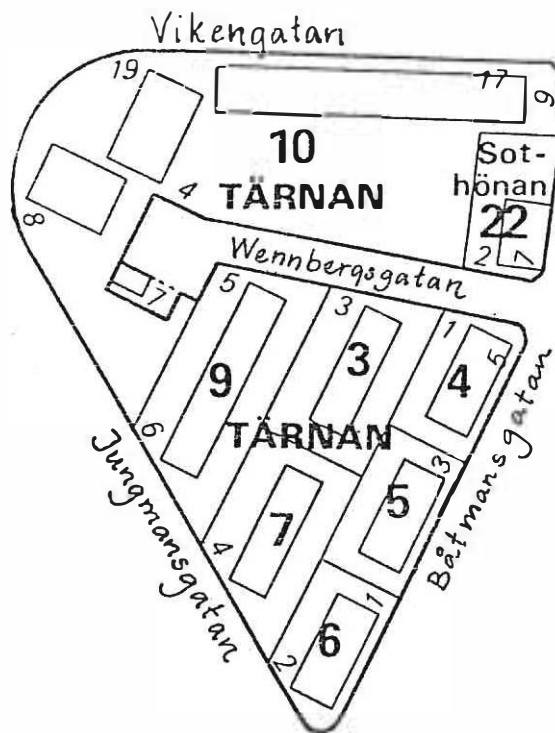

NO

SY

Kvarteret består till största delen av bostadshus. I söder finns trevåningshus från 1940-talet och i norr två större bostadshus och en låg butiksbyggnad. Kvarteret är lugnt och lummigt, vackert beläget väster om Wennbergsparken, inte långt från Orrholmsviken.

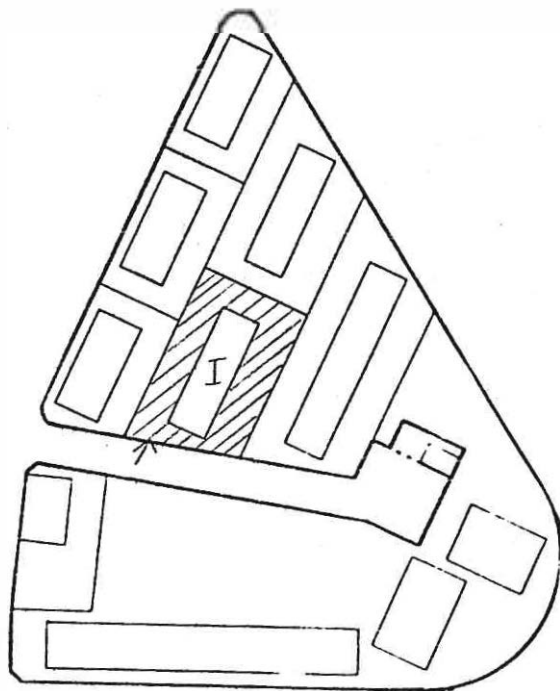
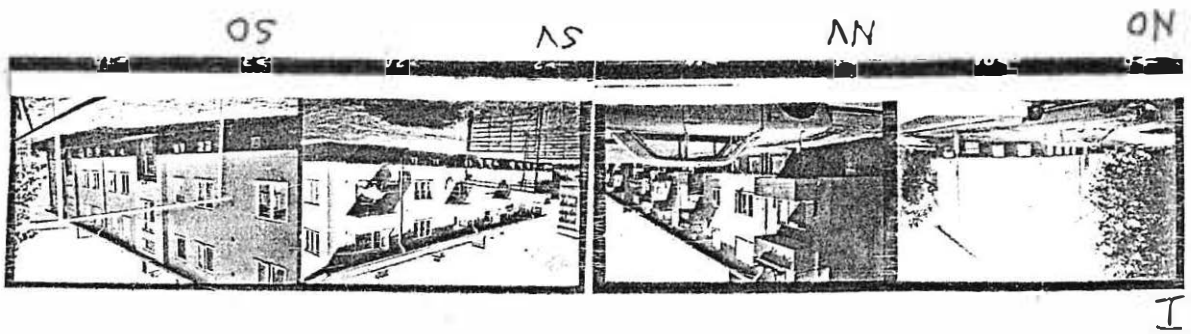

TÄRNAN 3

BEBYGGELSEINVENTERING I KARLSTADS CENTRUM, SOMMAREN 1980

Inventerare C Selfjord U Hasselqvist

Datum 1980-07-08

A1:DATA

m nr 51164 - 65

Kvarter, nr TÄRNAN 3

Byggnadsår .1946.

Gatuadress Wennbergsgatan 3

Ombyggnad

Arkitekt Ingemar Hedlund

Större undersökning önskvärd

Film nr K 528

A 2 HUS

Funktion

Bostäder

Stomme

B

Våningar

K + 2

Sockel

Slät, Br

Fasad

Slät, lj G

Tak(skorsten)

2T, R

Fönster

2L, Mp, V

3L, V

Dörrar

Glasade, fernissade

Övrigt

A 3 GARD

In/utfarter

2

Cykelskjul

Markbehandling

Gräs, asfalt

Ute/lekplats

Parkering

Vegetation Träd

Garage

Överbyggnad

A 4 STIL

(tidstypiska

detaljer etc)

A 5 BOSTÄDER

Standard: hiss

sopnedkast

övrigt

A 6 ÖVRIGT

(skick m m)

Acceptabelt

TÄRNAN 4

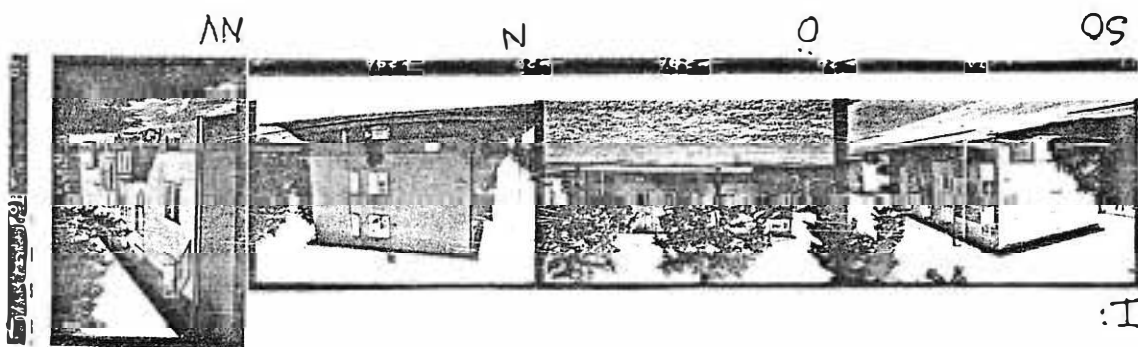
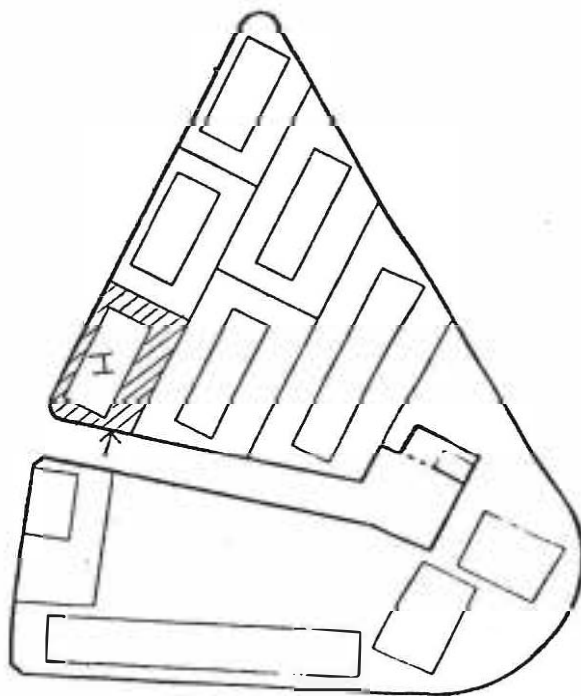

Inventerare C Selfjord U Hasselqvist

Datum 1980-07-08

A1:DATA

m nr 51186 - 88

Kvarter, nr TÄRNAN 6

Byggnadsår .1941.

Gatuadress

Ombyggnad

Arkitekt .Ingemar Hedlund.

Större undersökning önskvärd

Film nr K 526

A 2 HUS

Funktion

Bostäder

Stomme

B

Våningar

K + 2

Sockel

Slät, Grå

Fasad

Slät, Bg

Tak(skorsten)

Papp, S

Fönster

2L, V

Dörrar

Glasade, Br

Övrigt

A 3 GARD

In/utfarter

2

Cykelskjul

Markbehandling

Grus, Btg-plattor, Gräs

Ute/lekplats.

Parkering

Vegetation sparsam.

Garage

Överbyggd P-plats

Överbyggnad

A 4 STIL

(tidstypiska

detaljer etc)

A 5 BOSTÄDER

Standard: hiss

sopnedkast

övrigt

A 6 ÖVRIGT

Acceptabelt

(skick m m)

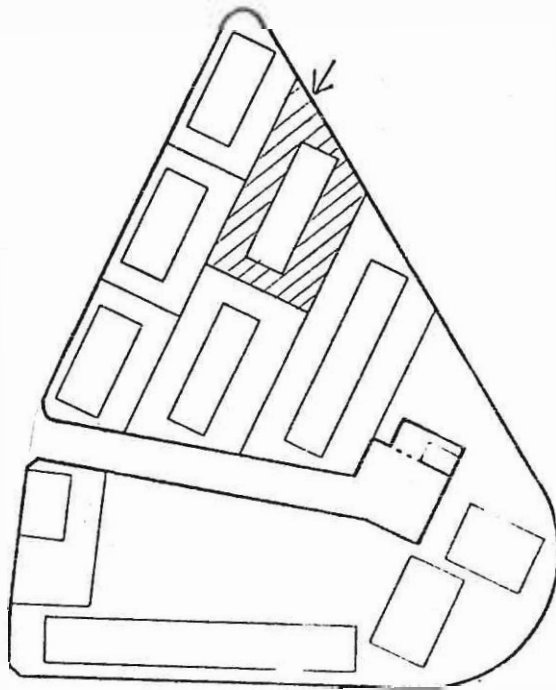
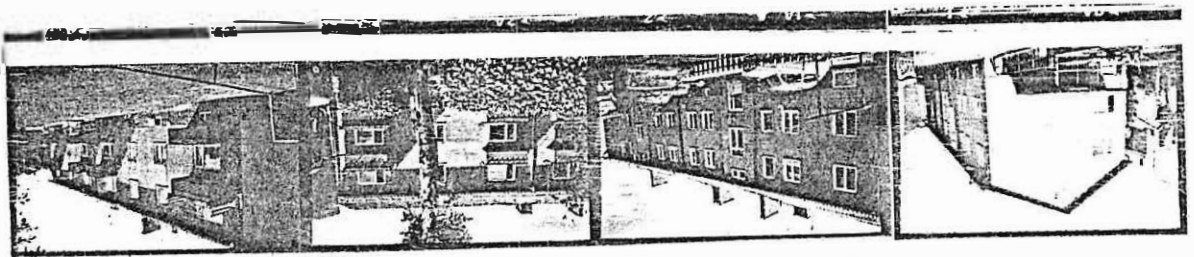

TARNAN †

BEBYGGELSEINVENTERING I KARLSTADS CENTRUM, SOMMAREN 1980

Inventerare A Engman I M Gillberg

Datum 1980-07-08

A1:DATA

m nr 51196 - 98

Kvarter, nr TÄRNAN 7

Byggnadsår 1945

Gatuadress Jungmansgatan 4

Ombyggnad

Arkitekt Ingemar Hedlund

Större undersökning önskvärd

Film nrK 521....

A 2 HUS I
Funktion Bostäder

Stomme S
Våningar K + 2 + inr Vi
Sockel Slät, Br
Fasad Slät, lj Gö

Tak(skorsten) 1T, R (Tg, R)
Fönster 1L-2L V, 3L Tp V

Dörrar Al-parti
Övrigt Balkonger, lj Gö

A 3 GÅRD
In/utfarter 1 Cykelskjul 1
Markbehandling Asfalt, grus, gräs Ute/lekplats.
Parkering 15 Vegetation
Garage Överbyggnad

A 4 STIL
(tidstypiska detaljer etc) Tidstypiskt bostadshus

A 5 BOSTÄDER
Standard: hiss
sopnedkast
övrigt

A 6 ÖVRIGT
(skick m m) Gott skick

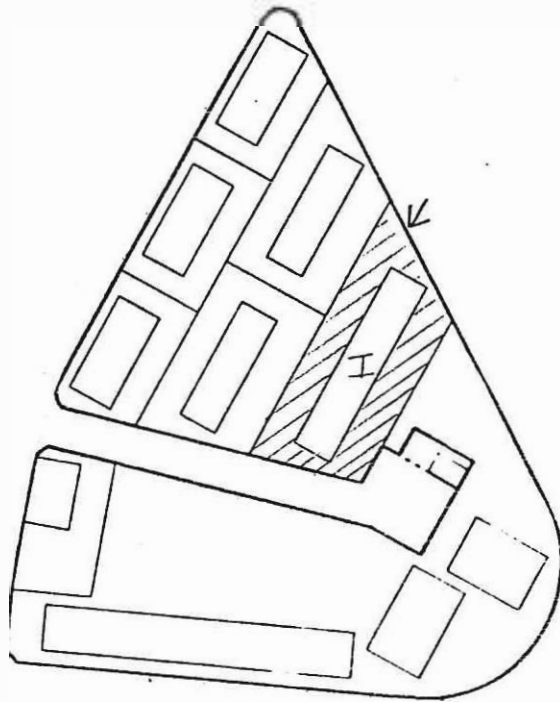
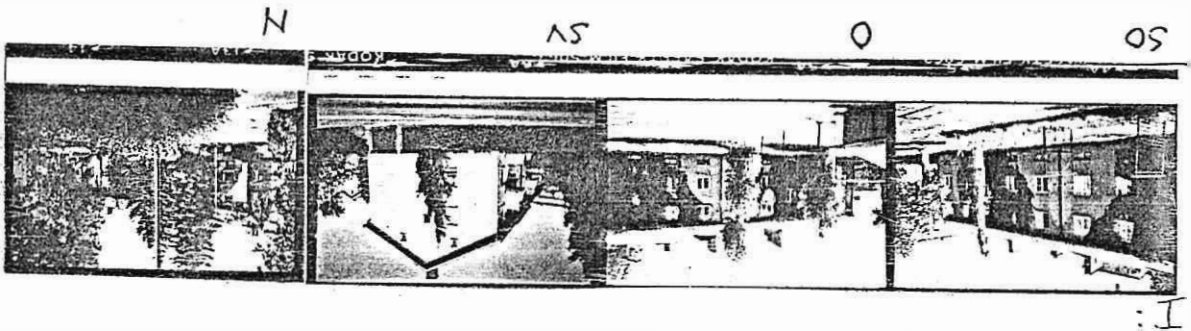

TÄRNAN 9

BEBYGGELSEINVENTERING I KARLSTADS CENTRUM, SOMMAREN 1980

Inventerare A Engman I M Gillberg

Datum 1980-07-08

A1:DATA

m nr 51206 - 08

Kvarter, nr TÄRNAN 9

Byggnadsår I. 1949

Gatuadress Jungmansgatan - Wennbergs-
gatan

Ombyggnad

Arkitekt Göran Lindell

Större undersökning önskvärd

Film nr K 521

A 2 HUS

I

Funktion

Bostäder

K:Kontor

Stomme

S

Våningar

K + 2 + Vi

Sockel

Slät, Grå

Fasad

Slät, Bg

Tak(skorsten)

2T, R (Tg, R)

Fönster

2L, V

Dörrar

Trä, glas, Br

Övrigt

A 3 GÅRD

In/utfarter

1

Cykelåskjul

Markbehandling

Grus, gräs, asfalt

Ute/lekplats

Parkering

Vegetation Lövträd, buskar

Garage

Överbyggnad

A 4 STIL

(tidstypiska
detaljer etc)

Tidstypiskt bostadshus

A 5 BOSTÄDER

Standard: hiss

sopnedkast

övrigt

A 6 ÖVRIGT

(skick m m)

Acceptabelt skick

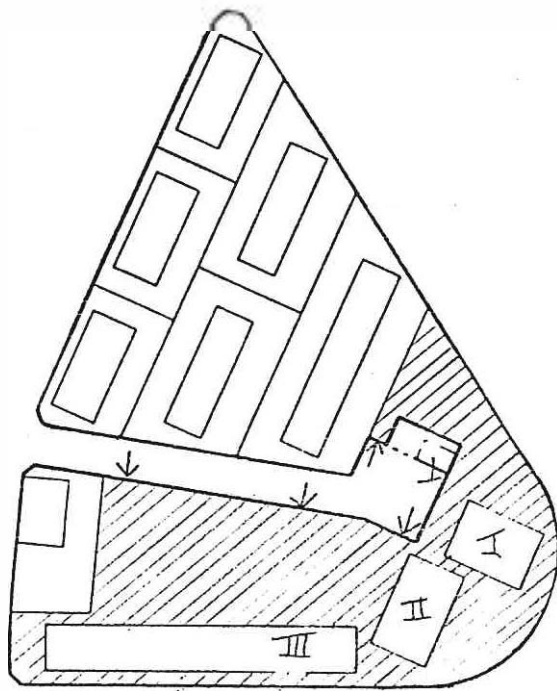
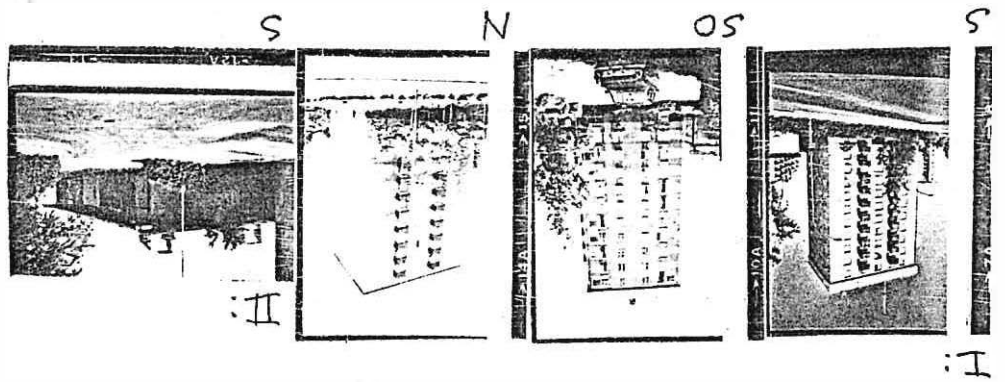
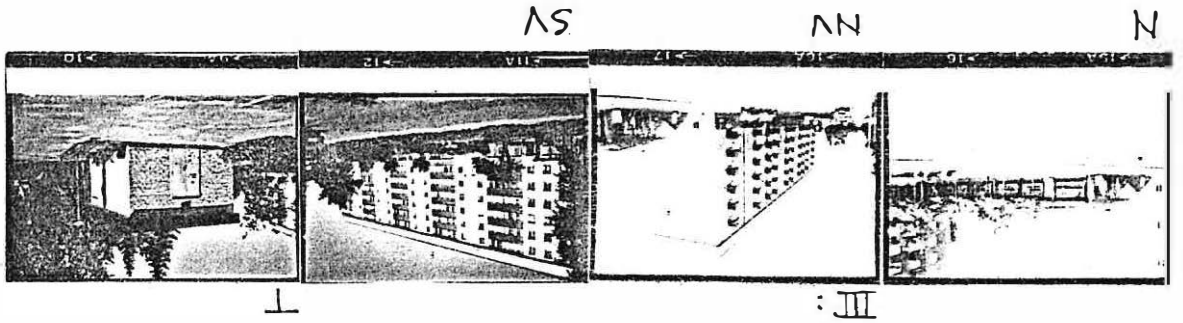

TARNAN 10

BEBYGGELSEINVENTERING I KARLSTADS CENTRUM, SOMMAREN 1980

Inventerare A Engman I M Gillberg

Datum 1980-07-08

A1:DATA

m nr 51232

Kvarter, nr

TÄRNAN 10

Byggnadsår

1960

Gatuadress

Wennbergsgatan - Viken-
gatan

Ombyggnad

1976 (utvändig färgsättning)

Arkitekt

J Wästlunds Arkitektbyrå

Större undersökning önskvärd

Film nr

K 521

A 2 HUS

Funktion

I
Bostäder

II
Affär

III
1:Affärer
Bostäder

Stomme

Btg

Btg

Btg

Våningar

11

1

7

Sockel

Slät, Grå

Gr, huggen

Slät, Grå

Fasad

Slät, Grå/Et,B-Grå
/Al-plåt, natur

Tg, G

Slät, Grå/Al-plåt,
natur/Slät, V/
Plast,ballaststen,
Br

Tak(skorsten)

P, lj Grå

P, S

Fönster

2L-5L, Mp, V

Glaspartier,rostfr
stål, Trä, Grå

1:glaspartier,rost-
fr stål
2-7:1L-2L, V

Dörrar

Glasparti,rosfr stål Glaspart,rosfr stål glaspart, rostfr stål

Övrigt

Balkonger, mö Grå

Balkonger, mö Gö

A 3 GÅRD

In/utfarter

4

Cykelskjul

Markbehandling

Asfalt, gräs, gatsten

Utg/lekplats III 1

Parkering

I 16 II 36

Vegetation Lövträd, buskar

Garage

Överbyggnad

A 4 STIL

(tidstypiska

detaljer etc)

A 5 BOSTÄDER

Standard: hiss

Ja

Ja

sopnedkast

Ja

Ja

övrigt

A 6 ÖVRIGT

Acceptabelt skick

(skick m m)

Vid hus I ligger en transformatorstation på gatumark

TÄRNANAN: Söthönan 22

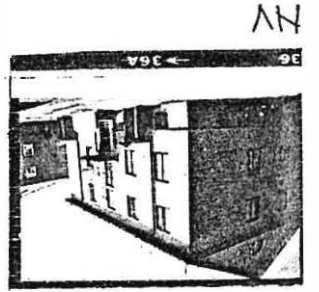
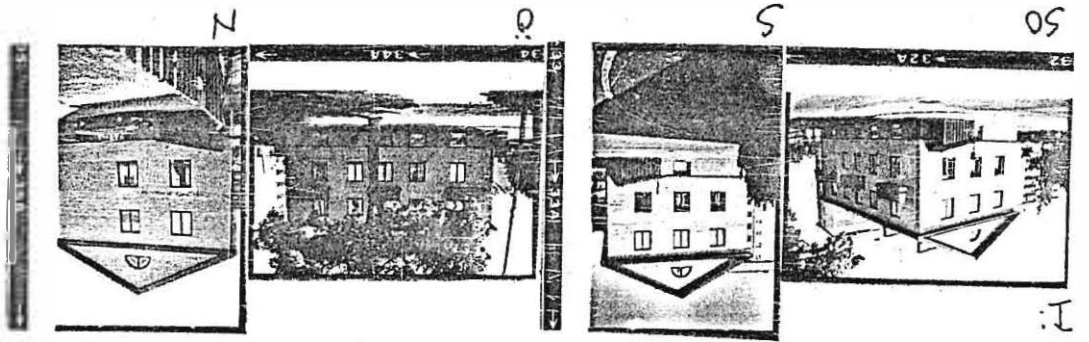
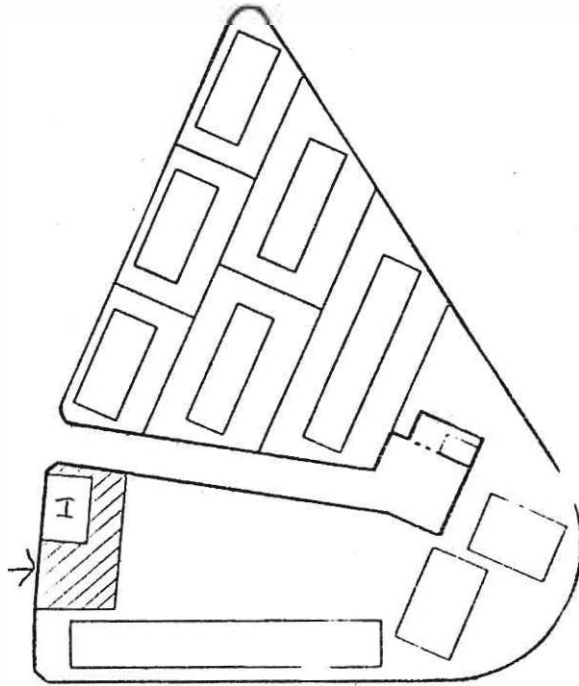

BEBYGGELSEINVENTERING I KARLSTADS CENTRUM, SOMMAREN 1980

Inventerare C Selfjord U Hasselqvist Datum 1980-07-08

A1:DATA

Kvarter, nr SOTHÖNAN 22 Byggnadsår 1933
 Gatadress Båtsmannsgatan 7 Ombyggnad 1977 fasad
 Arkitekt Erik Gillis Karlgren

Större undersökning önskvärd
 Film nrK.526...

A 2 HUS

Funktion	K:Kontor		
	1-2:Bostäder		
Stomme	B		
Våningar	K + 2 ½		
Sockel	Slät, Grå		
Fasad	Tg, G/Br (balkonger)		
Tak(skorsten)	2T, R		
Fönster	2L, Mp, Br		
Dörrar	Glasade, Br		
Övrigt			

A 3 GÅRD

In/utfarter	2	Cykelskjul	Ja
Markbehandling	Grus, gräs	Ute/lekplats	
Parkering		Vegetation	
Garage		Överbyggnad	

A 4 STIL
 (tidstypiska detaljer etc)

A 5 BOSTÄDER

Standard: hiss			
sopnedkast			
övrigt			

A 6 ÖVRIGT
 (skick m m)

Gott skick. Utbyte av fasadmateriel 1977 till gult fasadtegel och uppsättning av skärmtak över källartrapporna gör att byggnadens ursprungliga karaktär gått helt förlorad.

KV VÄNERSHOV

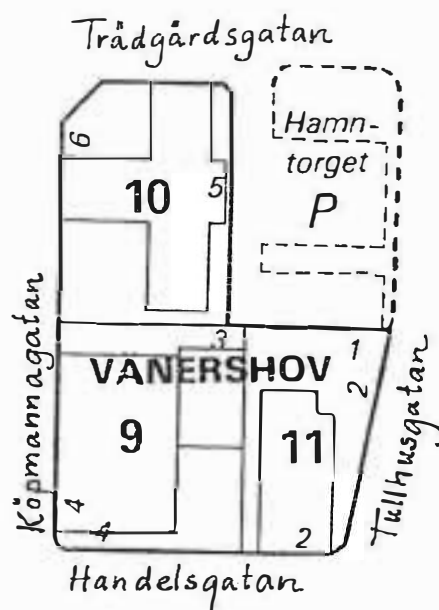

Kvarteret består av industrifastigheter. Vänershov 11 är en äldre byggnad med mycket fin tegelarkitektur.

Det gamla Expositionshuset från 1862 ligger på Vänershov 10. Byggnaden är exteriört väl bevarad. Interiören är ändrad genom husets många olika funktioner.

NV

ON

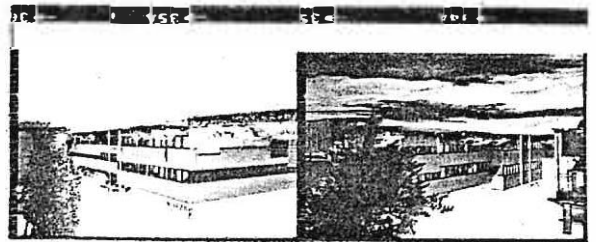

OS

S

S

OS

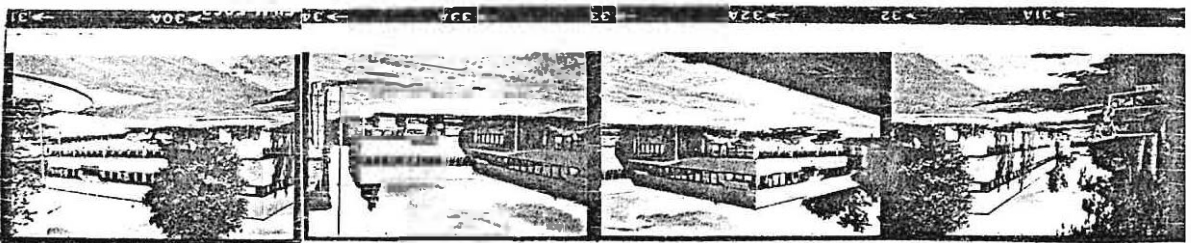

I:

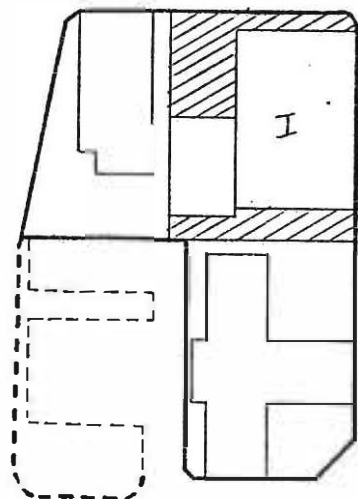

VÄNERSHOV 9

BEBYGGELSEINVENTERING I KARLSTADS CENTRUM, SOMMAREN 1980

Inventerare A Engman C Selfjord

Datum 1980-07-06

A1:DATA

m nr 54521, 54525-26

Kvarter, nr VÄNERSHOV 9

Byggnadsår 1959

Gatuadress Handelsgatan - Köpmannagatan

Ombyggnad 1967

Arkitekt J Wästlund

Större undersökning önskvärd

Film nr K 518

A 2 HUS

I

II

Funktion

Kontor, lager

Kontor, lager

Stomme

Btg

Btg

Våningar

2

2

Sockel

Btg, Grå

Btg, Grå

Fasad

Tg, G/P, Grå/Btg ele-

Tg, G/P, Grå, Btg-

ment, lj Grå

element, lj Grå

Tak(skorsten)

Fönster

1L, Br

1L, Br

Dörrar

Trä, glas, ferniss

Port

Övrigt

A 3 GÅRD

In/utfarter

2

Cykelskjul

1

Markbehandling

Asfalt

Ute/lekplats

Parkering

14

Vegetation Buskar, 1 lövträd

Garage

Överbyggnad

A 4 STIL

(tidstypiska

detaljer etc)

A 5 BOSTÄDER

Standard: hiss

sopnedkast

övrigt

A 6 ÖVRIGT

(skick m m)

Acceptabelt skick

Sammanbyggt med Vänershov 11 genom brun plåtbyggnad

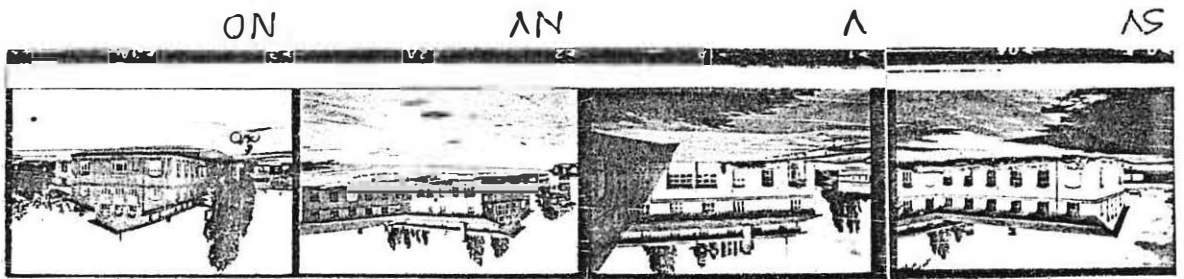
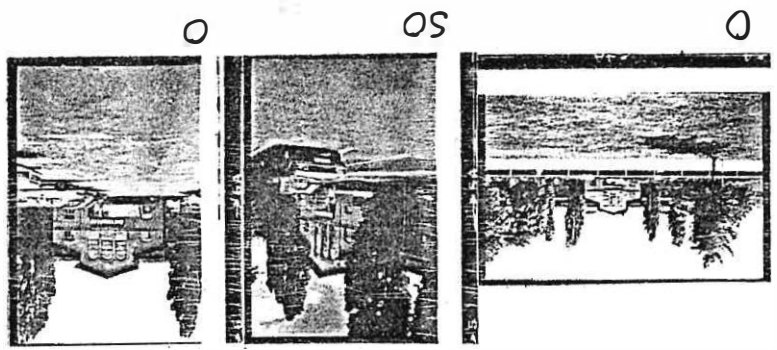

I

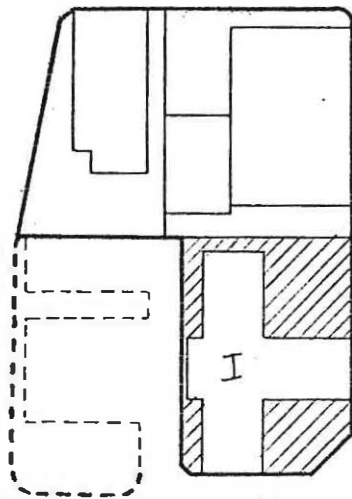

VÄNERSHOV 10

Inventerare A Engman C Selfjord

Datum 1980-07-02

A1:DATA

m nr 54558

Kvarter, nr VANERSHOV 10

Byggnadsår 1862

Gatuadress

Ombyggnad 1928, 1930-40-talet

Arkitekt

Större undersökning önskvärd

Film nr K 520

A 2 HUS I "Expositionshuset"

Funktion Verkstäder, kontor

Stomme Tg

Våningar 2

Sockel Gr

Fasad Slät, lj Grå/LFS,

Grå

Tak(skorsten) Papp, S (Tg, R)

Fönster Fasta, lj Grå

Dörrar Trä, lj Grå

Övrigt

A 3 GARD

In/utfarter 4 Cykelskjul

Markbehandling Asfalt Ute/lekplats

Parkering c:a 30 Vegetation Höga popplar

Garage Överbyggnad

A 4 STIL

(tidstypiska Tidstypisk arkitektur

detaljer etc)

A 5 BOSTÄDER

Standard: hiss

sopnedkast

övrigt

A 6 ÖVRIGT Acceptabelt skick

(skick m m) Byggnaden är exteriört väl bevarad

Interiören är helt ändrad

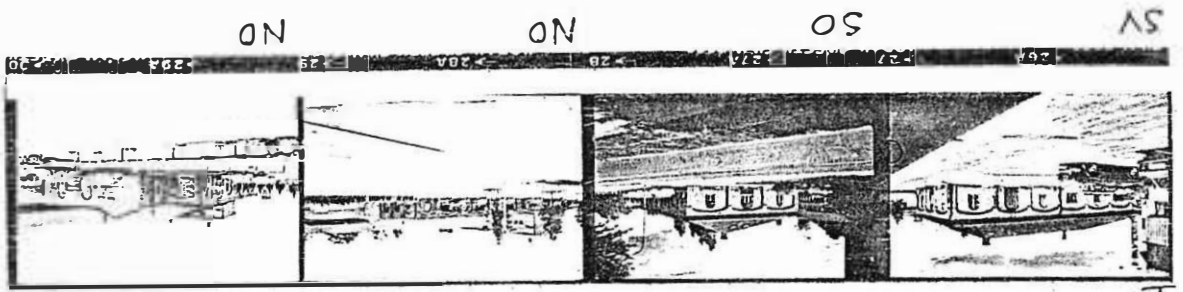

I:

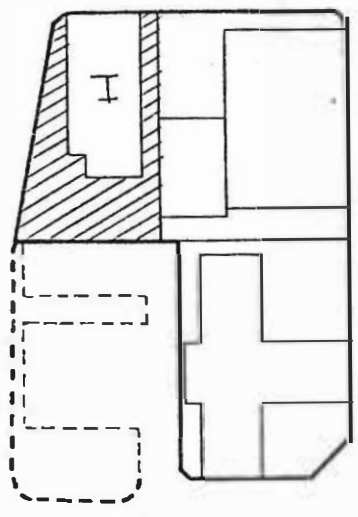

VÄNERSHOV 11



Inventerare A Engman, C Selfjord

Datum 1980-07-02

A1:DATA

m nr 54587

Kvarter, nr VÄNERSHOV 11

Byggnadsår .Före. 1910.

Gatuadress

Ombyggnad

Arkitekt

Större undersökning önskvärd

Film nr K 518

A 2 HUS

I F d Tullhus

Funktion

Verkstad kontor

Stomme

Tg

Våningar

1

Sockel

Gr, huggen

Fasad

Tg, R

Tak(skorsten)

P, S (P, S)

Fönster

2L - 4L, Br

Dörrar

Trä, Br

Övrigt

A 3 GÄRD

In/utfarter

1

Cykelskjul

Markbehandling

Asfalt grus

Ute/lekplats

Parkering

36

Vegetation

Garage

Överbyggnad

A 4 STIL

(tidstypiska

detaljer etc)

A 5 BOSTÄDER

Standard: hiss

sopnedkast

övrigt

A 6 ÖVRIGT

Acceptabelt skick.

(skick m m)

Sammanbyggd med Vänershov 9, genom brun plåtbyggnad