

Kv. Saxon

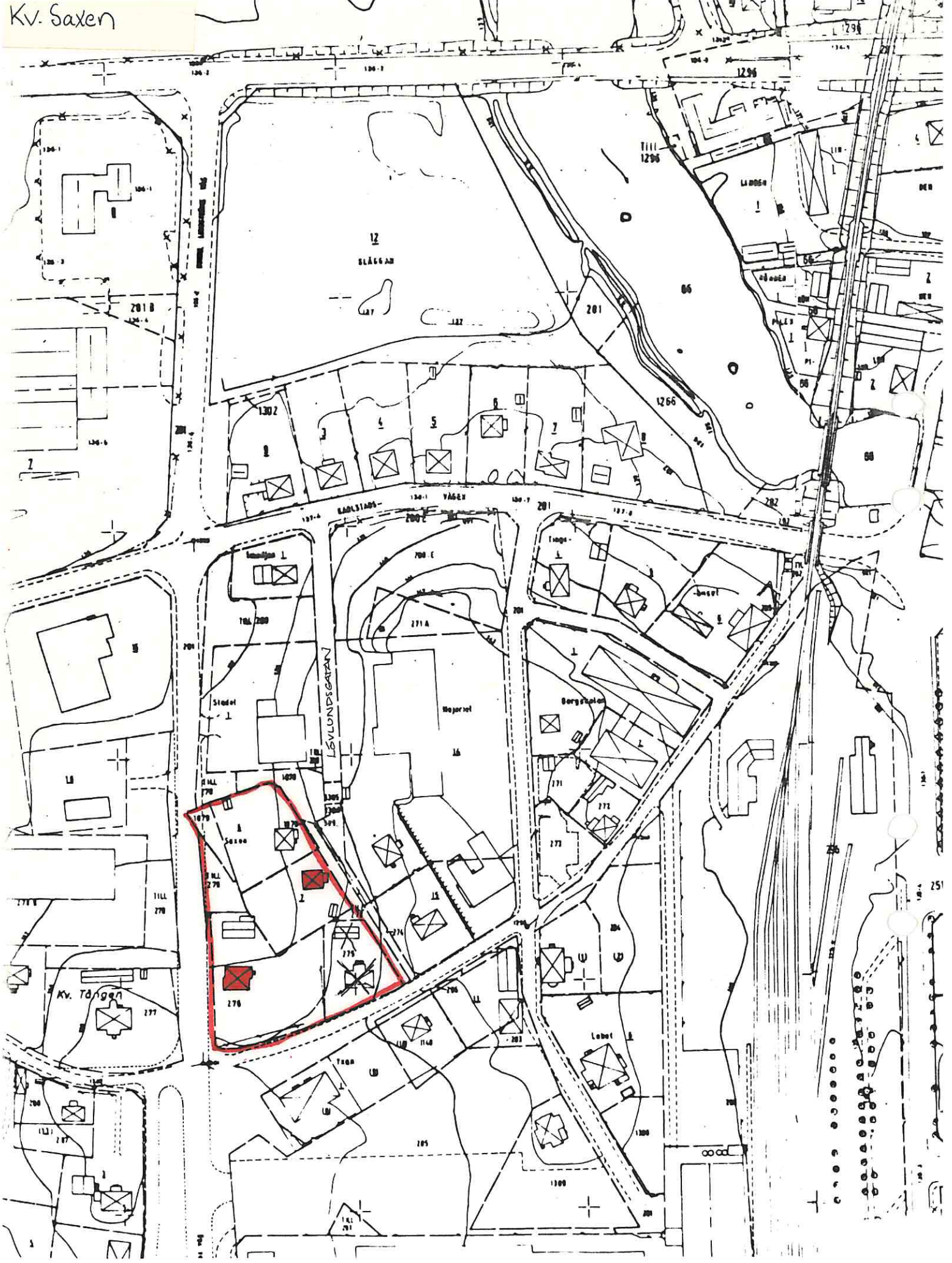

Kv. Saxen

Kvarteret har 3 villafastigheter, där stg 276 är äldst och som också har kvar sin gamla prägel. Ligger i en lummig oas, trots att den i väster gränsar mot Konsul Lundströmsväg.

Kv. Saxen :6 har fått sin fasad starkt förändrad, medan Saxen :7 (som är identisk) fått behålla sin fasad, men är i ett förfallet skick.

Dokumenterat

Kv. Saxen :6

Lövlundsgatan 6

Gult trähus från ca.
1930-tal, b.

.FILLIPSTAD..... Stadsdel Datum .. 790905
 Fastighet .. Kv. Saxen :7..... Film nr F 24
 Gatuadress .Lövlundsgatan 8..... Karta
 Fast:s namn Sign .. BM LJ
 Arkitekt

Anl. art, tid, funktion (våning för våning) .. Bostadshus.

Uppgiftslämnare, litt
 Ritningar
 Arkivhandlingar

Hus nr	Husets funktion	Vån ant.	Grund mtr.	Stom mtr.	Fasad mtr.	Färg Fasad	Fön.	Dörr	Tak mtr. färg	Byggn. år b, l, u	Ombyggn. år
I	Bostadshus	1½	Btg	B	Sprite	Grå	R	Trä	R 2T	1920- 1930, b.	
II											
III											
IV											

Kommentar

Beskrivning av närmiljön I dåligt skick både ute och inne. Skall rivas. Kommunägt.

FILIPSTAD Stadsdel Datum ... 790905
 Fastighet ... Kv. Saxen Stg. 276 Film nr ... F. 24
 Gatuadress ... Kalhyttvägen 18 Karta
 Fast:s namn Sign ... BM LJ
 Arkitekt

Anl. art, tid, funktion (våning för våning) ... Bostadshus för 2 fam.

Uppgiftslämnare, litt
 Ritningar
 Arkivhandlingar

Hus nr	Husets funktion	Vån ant.	Grund mtr.	Stom mtr.	Fasad mtr.	Färg Fasad	Fön.	Dörr	Tak mtr. färg	Byggn. år b, l, u	Ombyggn. år
I	Bostadshus	2	S	B	SFS/ LFS	GO	R	R	(S) Fälsad P	1880- 1900.	b.
II	Uthus + brygghus	1	S	S/B	Puts/ SLL	V/FR	R	Grå	1T	1890- 1910.	b.
III											
IV											

Kommentar

Beskrivning av närmiljön ... Huset ligger fantastiskt fint inbäddat i lummig grönska.
 Uppvuxna fruktträd och syrenberså. Trädgården, stor och med välskötta gräs-
 mattor. Fin grusgång runt huset.

Kv. Schaktvästaren

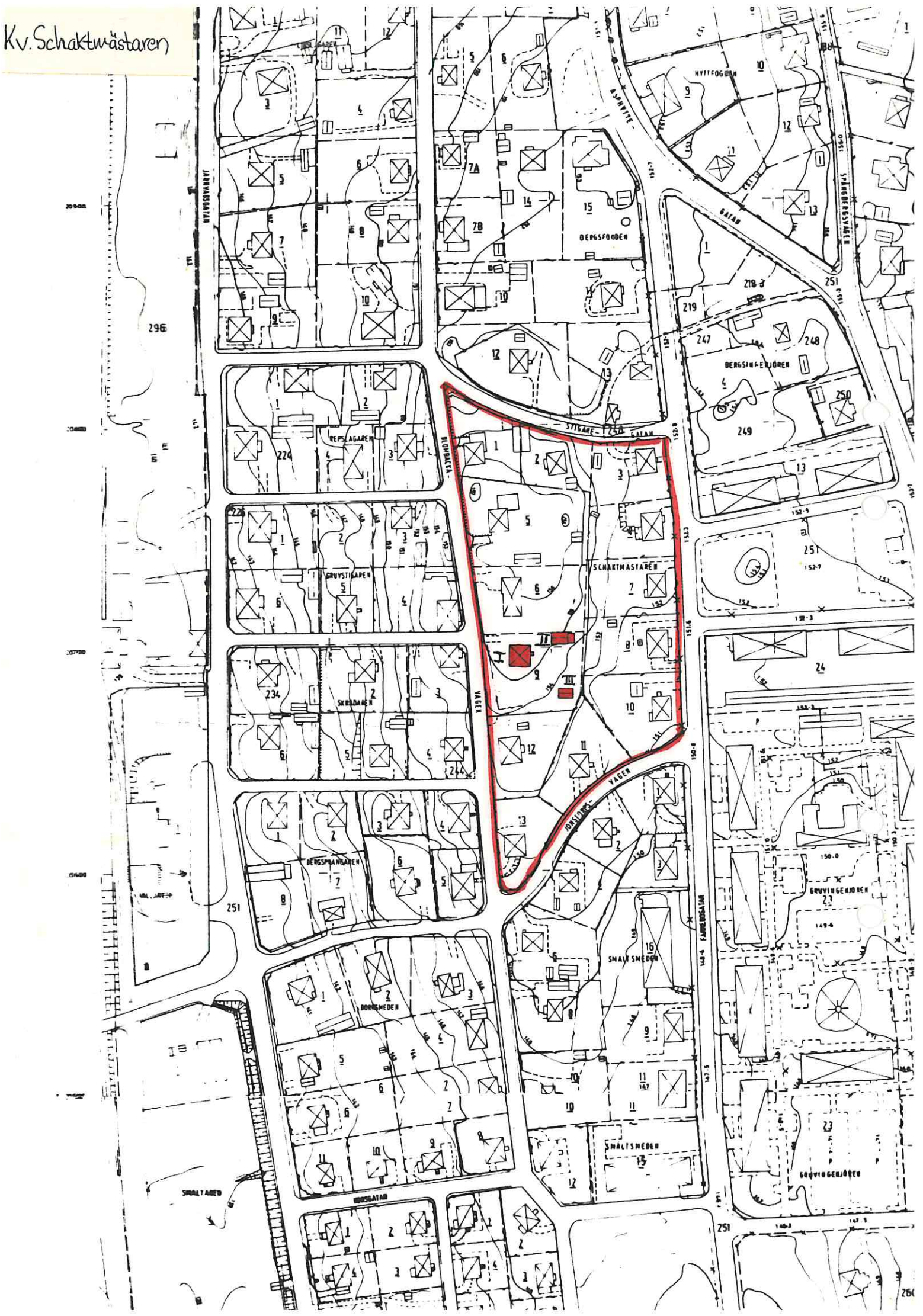

Kv. Schaktmästaren

Ett blandat kvarter med villor längs Blombackavägen, Jonstorpsvägen och Stigaregatan, vidare med större bostadshus utmed Färnebogatan. De senare är i det närmaste identiska, byggda i två våningar och putsade. Färgerna är dovt hållna i grått, gult, grönt och brunt. Troligen är de byggda kring åren runt 1950 och är ev. ursprungligen tänkta för 2 fam.

Husen ligger med fasaderna mot Bergslagstorget. De övriga villorna i kvarteret är från olika årtionden och där fasadmaterialet varierar starkt liksom färgerna.

Trädgårdarna är uppvuxna och i kvarteret står resliga björkar och tallar.

Av kvarterets gator är Färnebogatan den som har trafik att tala om.

Dokumentarat

Kv. Schaktmästaren :1	Blombackav. 17?	Villa i grå eternit. 1900-1910, b. Kraftigt renoverat.
Kv. Schaktmästaren :5	Blombackav. 19	Villa klädd i gult fasadtegel. 1940-t, b.
Kv. Schaktmästaren :6	Blombackav. 21	Röd tegelvilla. Ca 1959, u.
Kv. Schaktmästaren :12	Blombackav. 25	Villa i gul plast och träpanel. Ca 1900-10, b.
Kv. Schaktmästaren :13	Blombackav. 27	Villa i brun puts. 1950-t, b.
Kv. Schaktmästaren :11	Jonstorpsv. 4	Villa i grå puts. 1950-t.
Kv. Schaktmästaren :10	Färnebog. 16	Större bostadshus (ev. 2-fam.) i brun puts. 1950-t, b.
Kv. Schaktmästaren :8	Färnebog. 14	Större bostadshus (ev. 2-fam.) i gul puts. 1950-t, b.
Kv. Schaktmästaren :7	Färnebog. 12	Större bostadshus (ev. 2-fam.) i grå puts. 1950-t, b.
Kv. Schaktmästaren :4	Färnebog. 10	Större bostadshus (2-fam.) i brun puts. 1950-t, b.
Kv. Schaktmästaren :3	Färnebog. 8	Större bostadshus (ev. 2-fam.) i grön puts. 1950-t, b.
Kv. Schaktmästaren :2	Stigareg. 8	Villa i gul träpanel. 1900-1910, b.



FILIPSTAD Stadsdel Datum .. 791009
 Fastighet .. Kv. Schaktmästaren :9 Film nr F 55
 Gatuadress .. Blombackavägen 23 Karta
 Fast:s namn Sign .. BM LJ
 Arkitekt

Anl. art, tid, funktion (våning för våning) Bostadshus.

Uppgiftslämnare, litt
 Ritningar
 Arkivhandlingar

Hus nr	Husets funktion	Vån ant.	Grund mtr.	Stom mtr.	Fasad mtr.	Färg Fasad	Fön.	Dörr	Tak mtr. färg	Byggn. år b, l, u	Ombyggn. år
I	Bostadshus	1½	S	B	LFS/SFS	FR	VO	Trä	27	1910-1920,	b.
II	Uthus	1	S	B	SSP	FR	VO	Gö P	P	1910-1920,	b.
III	Lillstuga	1	S	B	LFS SLL	FR	VO	Gö P	P	1910-1920,	b.
IV											

Kommentar

Beskrivning av närmiljön Trädgården ligger i öster, bakom huset. Uthusen ligger som två flygelbyggnader och mellan dessa, en gräsmatta med några låga buskar. En brunn ligger alldeles intill III. På södersidan står några fruktträd och en enorm björk. Grön halvhög häck mot Blombackavägen och mot tomterna i söder och öster. Små köksland framför huset.

Kv. Sjukssystem

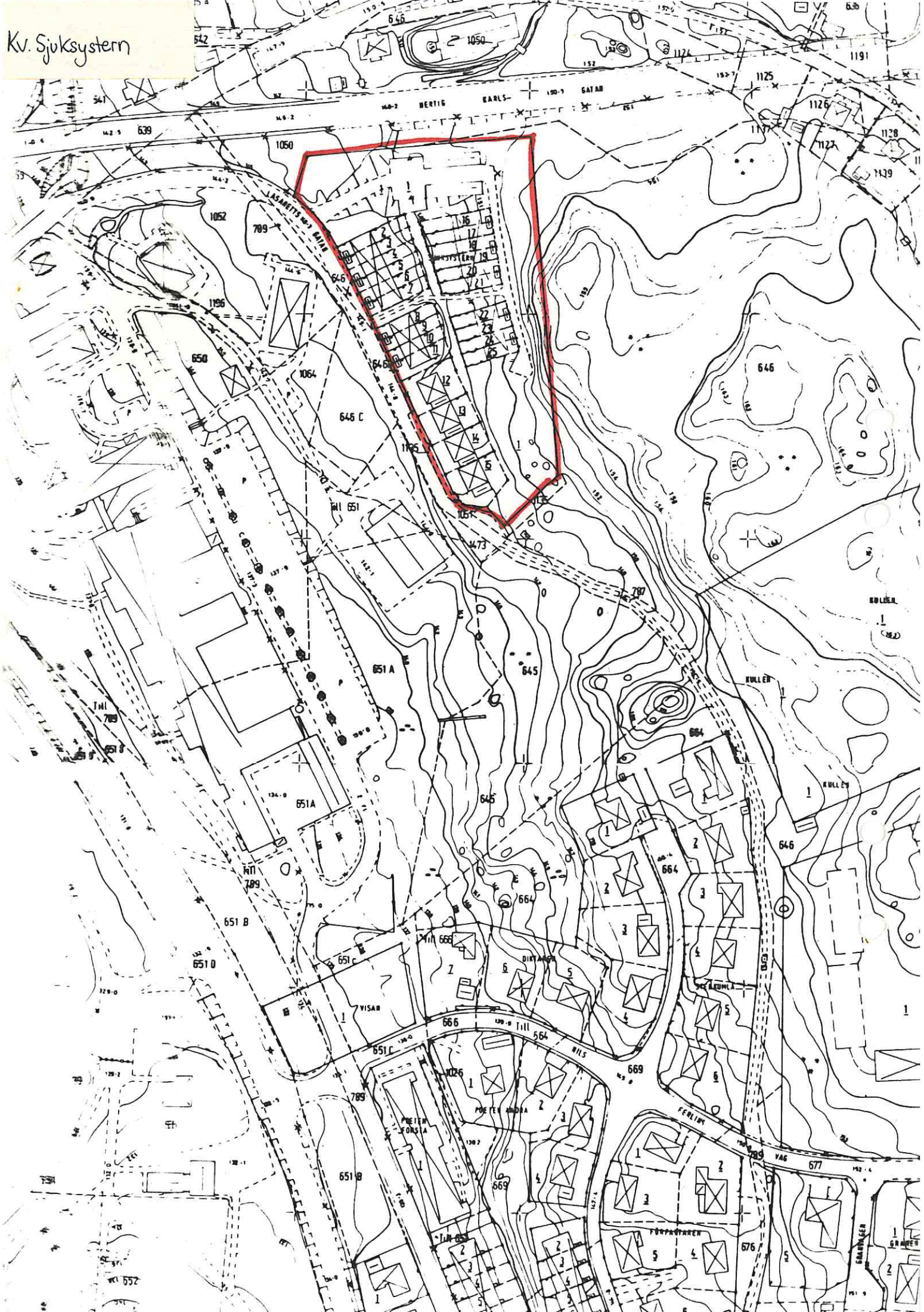

Kv. Sjuksystem.

Ett kvarter med radhus och fristående villor i samma material och utförande, lådformiga byggnadskroppar med rött fasadtegel, och brunlaserade trädetaljer. Husen ligger i två rader (i norr/söder), där kvarterets mitt utgörs av trädgårdar. Kvarterets sydöstra hörn är gemensam grönyta med lekplats. Öster och söder om kvarteret tar skogen vid, förutom ett nybyggt daghem i söder. Ett lugnt och ofrafikerat område.

Dokumenterat. (F101)

Miljöbild Lasarettsgatan

Miljöbild Fr so

Kv. Skjutaren

I kvarterets södra del ligger fyra villor från slutet av 1940-tal. Dessa har uppvuxna trädgårdar, inhägnade med trästaket.

I kvarterets norra del ligger en förskola med lekplats. Mellan villorna och förskolan ligger ett obebyggt område bevuxet med ogräs.

Av gatorna är Färnebogatan den mest trafikerade.

Dokumenterat

Kv. Skjutaren Stg 251	Korsgatan 10	Lekskola i gullaserad träpanel. 1970-1975, u.
Kv. Skjutaren :1	Blombackav. 37	Villa i grå puts. Ca 1950, b.
Kv. Skjutaren :4	Blombackav. 39	Villa i vitt fasadtegel. Ca 1940-t, b.
Kv. Sjutaren :3	Färnebog. 34	Villa i grå eternit. Ca 1940-t, b.
Kv. Skjutaren :2	Färnebog. 32	Villa i grå eternit. Ca 1940-t, b.

Kv. Skogsmästaren.

Se Stenkumla området

Kv. Skogvaktaren.

Se Stenkumla området

Kv. Skrotaren, västra och kv. Skrotaren, östra

Två kvarter som bebyggdes ca 1948 med egna hem och barnrikehus. I folkmun kallas området för Epadalen. De flesta husen har fått nya fasadbeklädnader i f.f.a. tegel (gult el. vitt) och plåt. Insprängda ligger äldre och yngre villor.

Urspr. låg här bara åkrar och en handelsträdgård med bostadshus (kv. Skrotaren vä. :5) varifrån tomterna avstyckats.

Ett lugnt kvarter med uppväxta trädgårdar där högresta tallar och björkar förekommer.

Utsikten mot Järnväggsgatan trist, då den har små industrier och lagerbyggnader på andra sidan gatan.

Kv. Skrotaren vä. :2	Lövängsv. 2	Villa i grå puts. ca 1946-1947, u.	
Kv. Skrotaren vä. :3	Lövängsv. 4	Villa i gul träpanel. Ca 1946-47, u.	
Kv. Skrotaren vä.	Miljöbild längs Lövängsvägen.	Tre identiska hus i grå eternit resp. gullaserad träpanel. 1945-1950, b.	
{	Kv. Skrotaren vä. :9, :11	Järnvägsg. 63, 65	Röda villor i träpanel. 1948-49, u.
	Kv. Skrotaren vä. :8	Järnvägsg. 61	Villa i gul plåtpanel, brunt gavelröste. 1948-49, u.
Kv. Skrotaren vä. :5	Järnvägsg. 59	Villa i grå eternit. 1900-1910, b.	
Kv. Skrotaren vä. :4	Järnvägsg. 57	Villa i rosa träpanel. Ca 1948, u.	
Kv. Skrotaren vä. :1	Järnvägsg. 55	Villa i vit träpanel. Ca 1948, u.	
Kv. Skrotaren ö.	Miljöbild längs Lövängsvägen.	Villor från ca 1945-1950, klädda i gult fasadtegel. En i gullaserad träpanel.	
Kv. Skrotaren ö.	Miljöbild längs Lövängsvägen.	Villor från ca 1945-1950, b. Två villor i vitt mexitegel och en villa i pistagegrön träpanel.	
Kv. Skrotaren ö. :15	Blombackav. 56	Röd tegelvilla från ca 1950, b.	
Kv. Skrotaren ö. :14	Blombackav. 54	Villa i gul plåtpanel. Ca 1950, b.	
Kv. Skrotaren ö. :11	Blombackav. 52	Gul tegelvilla från ca 1946-47, u.	
Kv. Skrotaren ö. :10	Blombackav. 50	Grå eternitvilla från ca 1946-47, u.	
Kv. Skrotaren ö. :7	Blombackav. 48	Gul tegelvilla med bruna gavelrösten i trä. Ca 1946-47, u.	
Kv. Skrotaren ö. :6	Blombackav. 46	Villa i vitt mexitegel. Ca 1946-47, u.	
Kv. Skrotaren ö. :3	Blombackav. 44	Villa i gulorange träpanel. Ca 1946-47, u.	
Kv. Skrotaren ö. :2	Blombackav. 42	Villa i gult fasadtegel. Ca 1946-47, u.	

Kv. Skrotaren östra

Se kv. Skrotaren västra.

Kv. Skrädaren

Ett villakvarter som ligger i västsluttning med utsikt över Wasa-industriområde och Färnsjön. Villorna är från sekelskiftets början, men de flesta har genomgått renoveringar och ombyggnader som gett dem nytt utseende.

Trädgårdarna är uppvuxna med flera resliga björkar. Gatorna är otrafikerade.

Dokumenterat

Kv. Skrädaren :3	Blombackavägen 26	Villa klädd i grå eternit. 1900-1910, b.
Kv. Skrädaren :2	Bergsgatan 4	Gulreverterad villa från 1900-1910, b.
Kv. Skrädaren Stg 234	Järnvägsgatan 39	Villa klädd med grå eternit. 1912, u.
Kv. Skrädaren :5	Ängsbacken	Äldre villa från ca 1905, u. Varit klädd med grå eternit. Tilläggsisolerad och får nu röd träpanel.
Kv. Skrädaren :4	Blombackavägen 28	Röd tegelvilla från 1960-t, b.



FILIPSTAD Stadsdel Datum 791008
 Fastighet Kv. Skrädaren :6 Film nr F 22
 Gatuadress Järnvägsgatan 41 Karta
 Fast:s namn Sign BM LJ
 Arkitekt

Anl. art, tid, funktion (våning för våning) Villa. Varit för 2 familjer.....

Uppgiftslämnare, litt Gösta Olsson, ägare.....
 Ritningar
 Arkivhandlingar

Hus nr	Husets funktion	Vån ant.	Grund mtr.	Stom mtr.	Fasad mtr.	Färg Fasad	Fön.	Dörr	Tak mtr. färg	Byggn. år b,l,u	Ombyggn. år
I	Bostadshus	1½	S	T	LFS/SFS	VO	GO	VO	2T	1908,	u.
II	Uthus	1	S	B	SSP/SLL	FR	VO	Br i P/2T		1908,	b.
III											
IV											

Kommentar

Beskrivning av närmiljön En liten trädgård i väster mot Järnvägsgatan med äldre fruktträd. Bakom huset, i öster, utnyttjas marken helt till köksland. Liten brunn i söder och halvhög häck mot Ängsbacken.

Kv. Sliparen.

Se stadsdelen Sommarro

Kv. Släggen

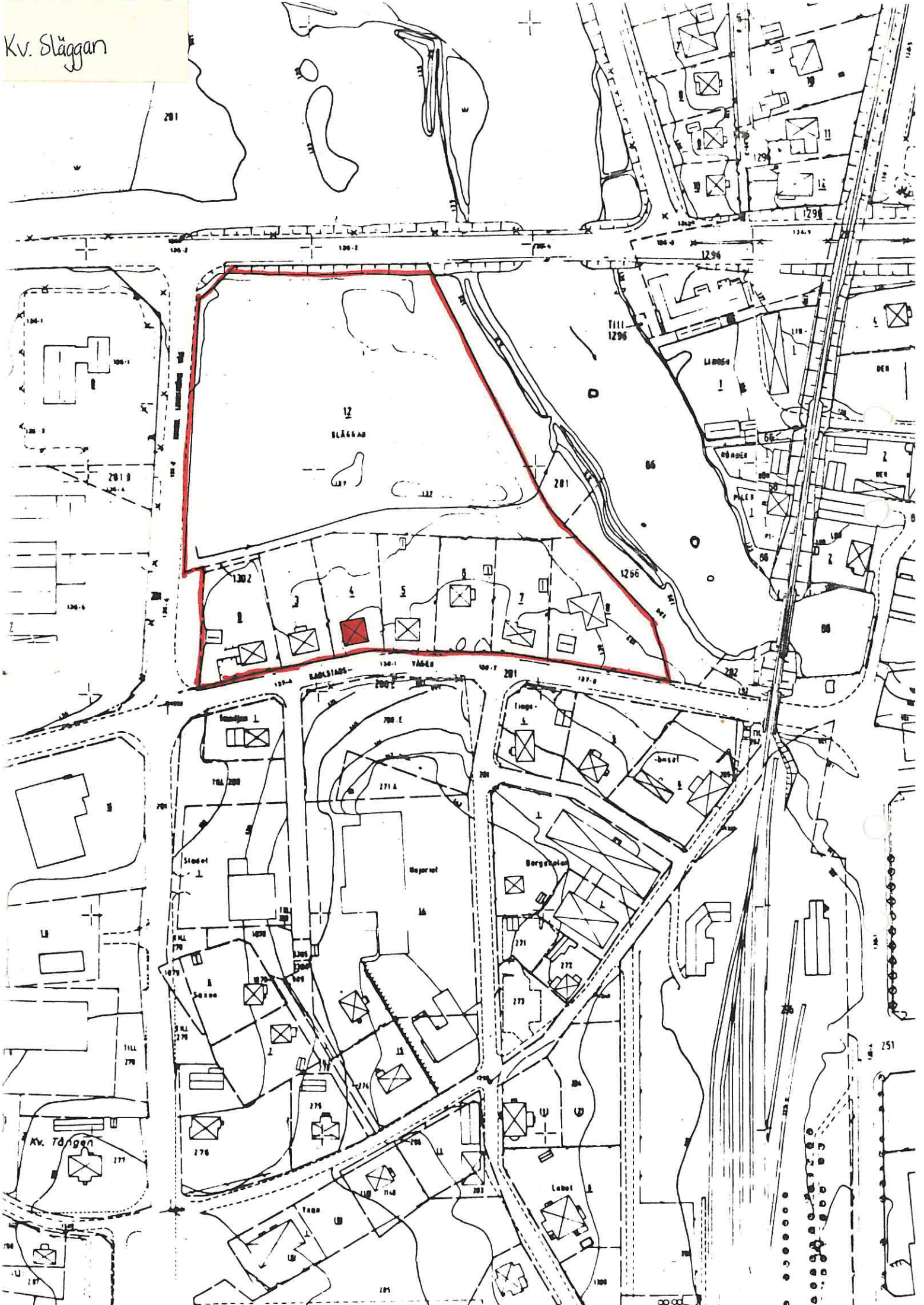

Kv. Släggan

Kvarteret är endast bebyggt i södra delen, mot Karlstadvägen och samtliga fastigheter är bostäder. De fyra västligaste husen längs Karlstadvägen är funkisvillor, byggda mellan åren 1939-1949. Tre av dessa har fått behålla sin urspr. fasad, grå spritputs, medan kv. Släggan :5 fått ny fasadbeklädnad, gul plåtpanel med bruna omfattningar.

Kv. Släggan :6 har varit stamfastigheten och är byggd mellan 1910-1915. Till denna fastighet hörde urspr. ekonomi-byggnader.

Norra delen av kvarteret står obebyggt och är ogräsbevuxet (ev. gamla åkervallar).

Dokumenterat

Kv. Släggan :3 och 9	Karlstadvägen 12, 14	Två funkisvillor från senare delen av 1940-t, u.
Kv. Släggan :5	Karlstadvägen 8	Funkisvilla från 1939, u.
Kv. Släggan :6	Karlstadvägen 6	Bostadsfast. från 1912, u. Nu klädd i grå eternit, tidigare träpanel. Röda fönstermålningar, gamla fönster kvar.
Kv. Släggan :7	Karlstadvägen 4	Äldre villafast. i gul träpanel. Moderniserad.
Kv. Släggan :8	Karlstadvägen 2	Modern villa i mexitegel från 1960-t, b.

FILIPSTAD Stadsdel Datum ... 790907
 Fastighet ... Kv. Släggan :4 Film nr F 27
 Gatuadress ... Karlstadvägen 10 Karta
 Fast:s namn Sign ... BM LJ
 Arkitekt ... Hugo Karlsson, byggmästare.

Anl. art, tid, funktion (våning för våning) Bostadsfast.

Uppgiftslämnare, litt Nils. Björn, ägare.....
 Ritningar
 Arkivhandlingar

Hus nr	Husets funktion	Vån ant.	Grund mtr.	Stom mtr.	Fasad mtr.	Färg Fasad	Fön.	Dörr	Tak mtr. färg	Byggn. år b,l,u	Ombyggn. år
I	Bostadshus	2	Btg		Spritt	Gulvit	Gö	Gö	(R) 1T	1944, u.	
II											
III											
IV											

Kommentar Urspr. byggt för 2 familjer.

Beskrivning av närmiljön Äldre uppvuxen trädgård. Runt själva huset, välskött med grusgångar.

Kv. Smedjan + kv. Städet

Kv. Städet

I kvarteret finns bara en fastighet, nämligen Filipstads andelstvätsförening. U.p.a. byggt 1952-1953. Tillbyggt i omgångar, senast 1966. Omgiven av asfalt- och grusplaner. Industriområdeskaraktär.

Dokumenterat

Kv. Städet :1 Lövlundsgatan 4.

Kv. Smedjan

Kvarteret består av en enda villafastighet i gul fasadtegel som ligger i hörnet av de två trafikerade vägarna, Karlstadvägen - Konsul Lundströms väg. Omgiven av en mindre trädgård med några få mindre träd.

Dokumenterat

Kv. Smedjan :1 Karlstadvägen 13.

Kv. Smidesmästaren

Ett lugnt villakvarter från, uppskattningsvis, 1960-t. början.
Fyra röda tegelvillor med små uppvuxna trädgårdar.

Dokumenterat

Miljöbild av kv. Smidesmästaren längs Smedsgatan.
Miljöbild av kv. Smidesmästaren längs Parkvägen.

Kv. Smältaren

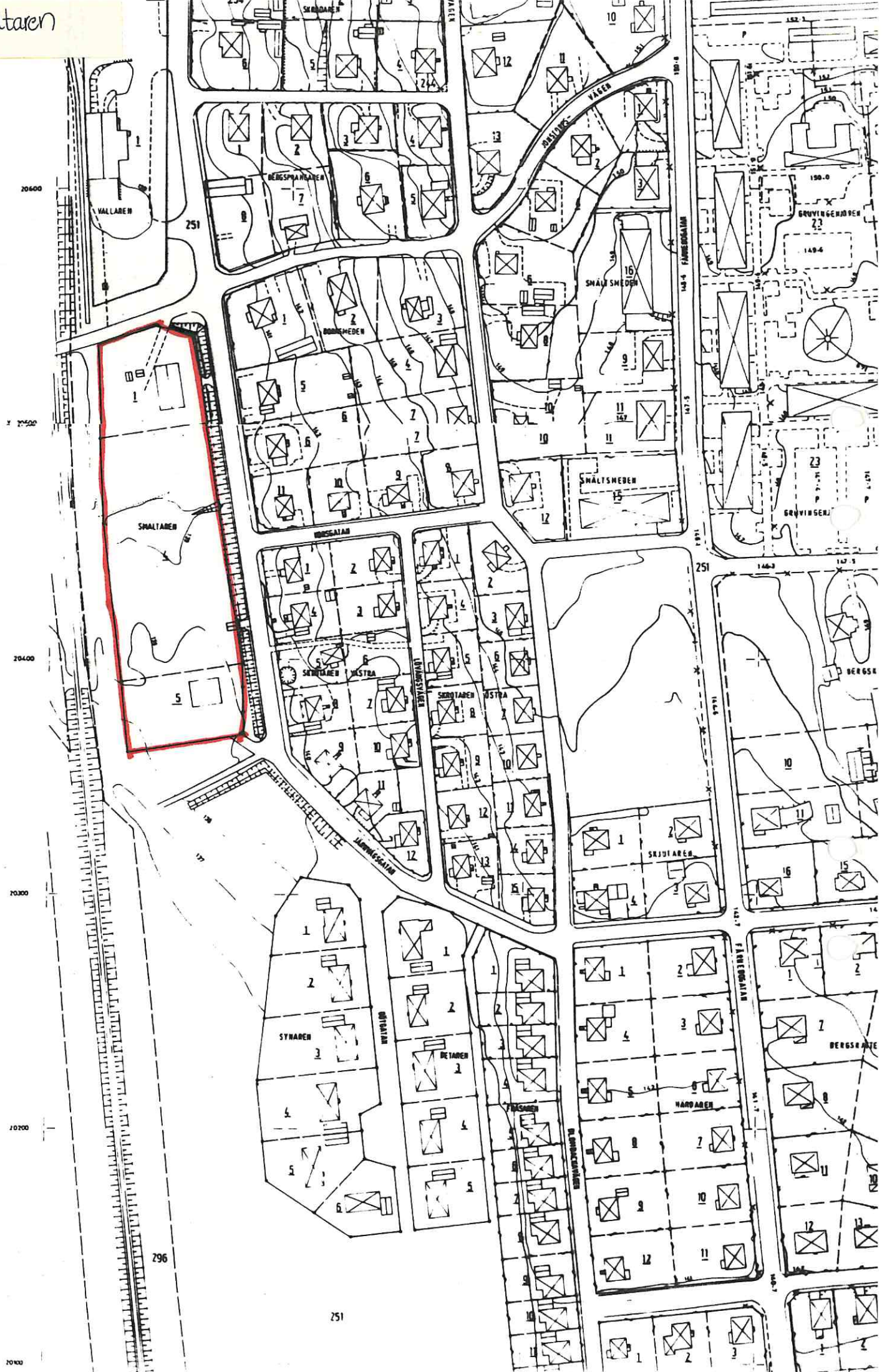

Kv. Smältaren

Ett kvarter med tre lagerbyggnader (två har röd plåtpanel och en har grön träpanel) från 1940-t. resp. 1970-t.
Runt byggnaderna står maskindelar, traktorer och skräp.
Vegetationen präglas av sly.

Dokumenterat

Miljöbild från Järnvägsgatan.

Kv. Smältsmeden

Kvarteret har, utmed Färnebogatan, mindre hyreshus, större bostadshus i två våningar och lite större hyreshus. Samtliga är putsade, utan ett som har fasadtegel. Färgerna är hållna i en dov färgskala. Miljön framför husen mot Färnebogatan är trist. Utmed Blombackavägen och Jonstorpsvägen ligger villor från olika årtionden och med olika fasadbeklädnader. Villaträdgårdarna är uppvuxna och i kvarteret dominerar björk och rönn. Endast Färnebogatan är trafikerad. Att här också är dåligt med vegetation bidrar till den sterila och trista miljön.

Dokumenterat

Kv. Smältsmeden :1	Färnebogatan 18	Större bostadshus i grå puts. 1950-t, b. (Ev. för 2 fam.)
Kv. Smältsmeden :3	Färnebogatan 20	Mindre hyreshus i gult fasadtegel. 1950-t, b.
Kv. Smältsmeden :16	Färnebogatan 22, 24	Hyreshus i ljusbrun puts. 1950-t, b.
Kv. Smältsmeden :9	Färnebogatan 26	Större bostadshus i grå puts. 1950-t, b. Klubb i botten.
Kv. Smältsmeden :11	Färnebogatan 28	Mindre hyreshus i grå puts. 1950-t, b.
Kv. Smältsmeden :15	Färnebogatan 30	Hyreshus i grön puts. 1950-t, b.
Kv. Smältsmeden :12	Blombackavägen 35	Villa i grå puts. Ca 1940-t, b.
Kv. Smältsmeden :10	Blombackavägen 33	Villa i grön träpanel. 1930-t, b.
Kv. Smältsmeden :6	Blombackavägen 29	Villa i mexitegel. 1970-t, b.
Kv. Smältsmeden :4	Jonstorpsvägen :5	Villa i grå eternit. 1920-t, b.
Kv. Smältsmeden :2	Jonstorpsvägen :2	Villa i gult fasadtegel. 1940-t, b.



FILIPSTAD Stadsdel Datum 791009
 Fastighet .. Kv. Smältsmeden :8 Film nr F 56
 Gatuadress .. Blombackavägen 31 Karta
 Fast:s namn Sign .. BM LJ
 Arkitekt

Anl. art, tid, funktion (våning för våning) Bostadshus.....

Uppgiftslämnare, litt
 Ritningar
 Arkivhandlingar

Hus nr	Husets funktion	Vån ant.	Grund mtr.	Stom mtr.	Fasad mtr.	Färg Fasad	Fön.	Dörr	Tak mtr. färg	Byggn. år b, l, u	Ombyggn. år
I	Bostadshus	1½	SS	T	SLL	FR	VO	Gö P	E	1900-1905,	b.
II	Uthus	1	S	B	SSP	FR	R	S	P	1900-1905,	b.
III											
IV											

Kommentar

Beskrivning av närmiljön Fina gamla fruktträd framför huset mot Blombackavägen, som skapar en Sörgårdsidyll. Tätt intill huset på östsidan går en tät, hög syrenhäck. Asfalterad uppgång från Blombackavägen, asfalt framför huset. Köksland på södersidan och fram till vägen.



Statsdelen Sommarro

Kv. Eldaren
Kv. Kolaren
Kv. Sliparen
Kv. Lastaren
Kv. Föraren
Kv. Stuvaren
Kv. Huggaren
Kv. Kaparen
Kv. Mejslaren
Kv. Ryktaren
Kv. Köraren

Ett modernt villaområde från i huvudsak 1970-talet. Villorna är av större typ och det vita mexiteglet dominerar starkt, liksom de mörka taken. Efter Sommarrovägen ligger något yngre villor med branta tak och joddlarverandor. Här dominerar träfasader i mörka färger. (De resterande villorna har mörka tegelfasader). Villorna har också spröjsade fönster till skillnad från de något äldre villorna i mexitegel. Dessa senare har också plana eller valmade tak.

I områdets norra del, längs Fagerbergsvägen, ligger områdets äldsta hus från 1960-t. Mitt i området finns ett uppvuxet grönområde med björk och tall.

I öster ligger sjön Daglösen som ger flera villor en fin utsikt. Trafiken är mycket sparsam. Trädgårdarna domineras av gräsmattor och prydnadsväxter. Från Sommarro kan man nå centrala stan via Strandvägen som går längs Daglösen. Denna anlades 1888 och är en gång- och cykelväg. Även mot sjön finns ett uppvuxet grönområde utsparat med stora björkar och tallar. Området har fått sitt namn efter en äldre sommarbostad som låg strax intill på en udde i sjön Daglösen.

Kv. Eldaren	längs Fagerbergsvägen	Villor från tidigt 1960-t, b. Främst i tegel.
Kv. Eldaren :1	Spångbergsvägen 55	Gul trävilla ca 1910.
Kv. Eldaren	längs Lundagårdsvägen	Vita mexivillor i enplan med plana tak, kring 1970, b.
Kv. Kolaren	längs Lundagårdsvägen	Vita mexivillor i två vån. Kring 1970, b.
Kv. Lastaren	längs Knutsängsvägen	Vita mexivillor i enplan. De flesta med valmade tak. Tidigt 1970-t,b
Kv. Sliparen (Sö. delen)	längs Knutsängsvägen	Tegelvillor från mitten av 1970-t, b.
Kv. Föraren	längs Härlingsängsv.	Röda tegelvillor med plant tak. Mitten av 1970-t, b.
Kv. Stuvaren	längs Härlingsängsv.	I vit mexitegel från slutet av 1960-t, b.
Kv. Kaparen, Mejslaren	från Härlingsängsvägen.	Tegelvillor med plant tak från ca 1970, b.
Kv. Huggaren	längs Härlingsängsv.	Vita mexivillor med plant tak. Ca 1970, b.
Kv. Ryktaren	längs Härlingsängsv.	Tegelvillor med plant tak från ca 1970, b.
Kv. Ryktaren	från trädgårdssidan	Villor med tegel eller träfasader. Ca 1975, b.

forts.

Kv. Köraren

längs Sommarrovägen

Villor med tegel eller
träfasader. Ca 1975, b.

Kv. Spritsaren

Se statsdelen Jonstorp.

Kv. Spångberget

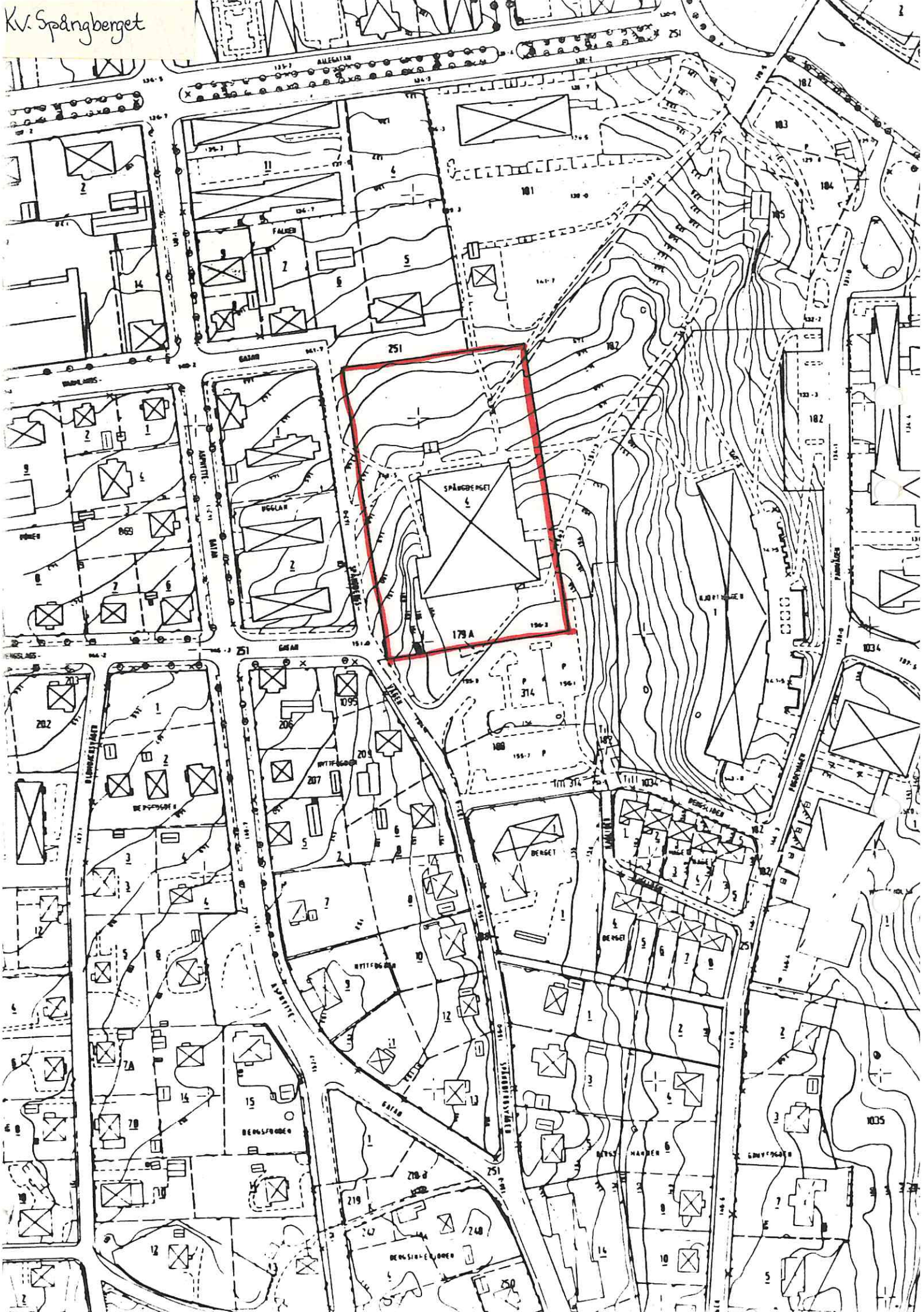

Kv. Spångberget

Kvarteret upptas bara av en idrottsanläggning som ligger i ett stort grönområde. Terrängen är mycket kuperad och ger liv åt miljön. Uppvuxna, stora träd dominerar i öster. Längs Spångbergsvägen sträcker sig en lummig allé. Ett grönt kvarter där terrängen och vegetationen på ett smidigt sätt döljer den jättelika byggnaden.

Dokumenterat

Kv. Spångberget :4 Spångbergsvägen Simhall i mexitegel. Ca 1970, u.

Stationsområdet
Stg 296

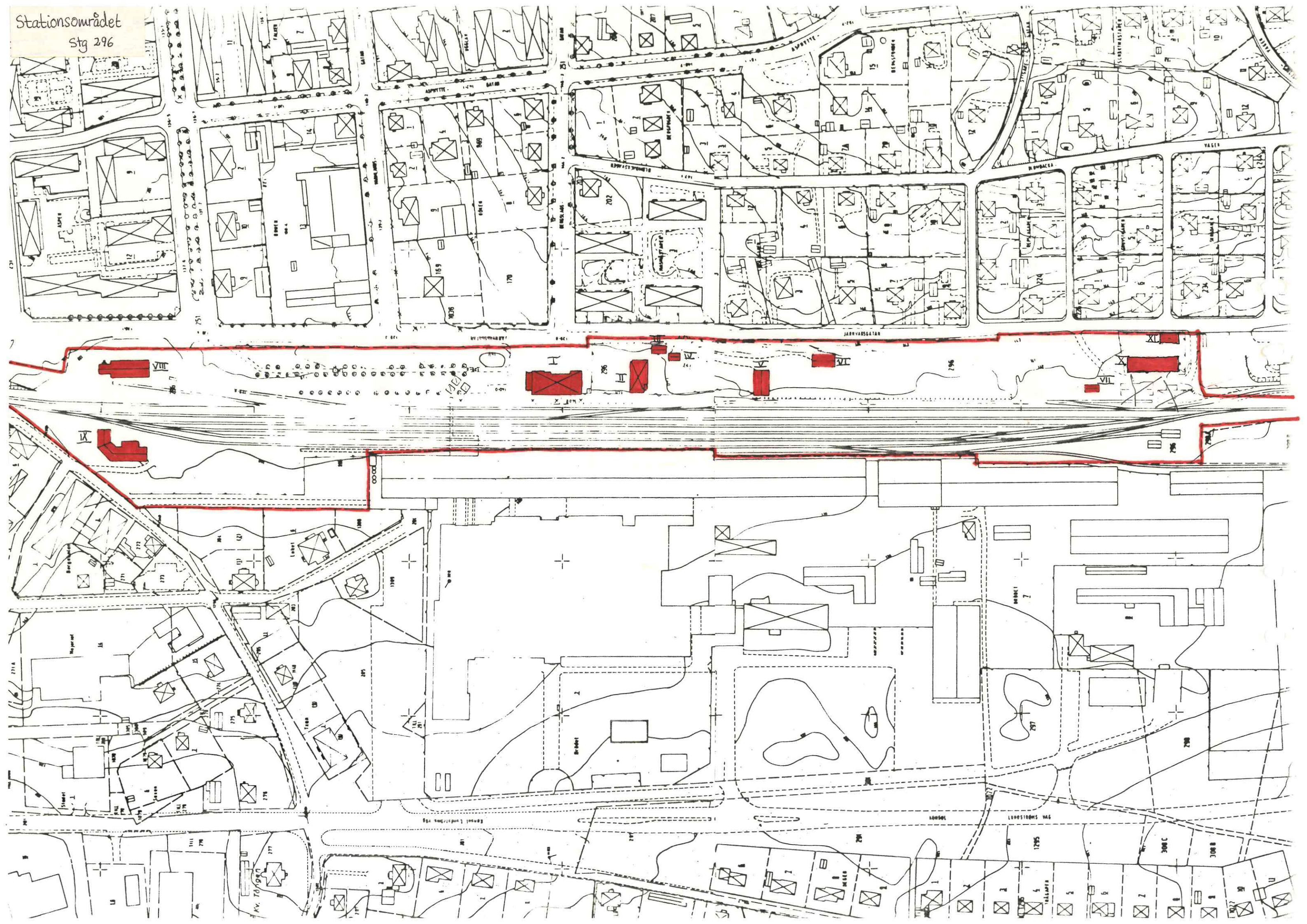



FILIPSTAD Stadsdel Datum .. 791012
 Fastighet Stg 296 Stationsområdet Film nr F 62
 Gatuadress Järnvägsgatan Karta
 Fast:s namn Sign BM LJ
 Arkitekt

Anl. art, tid, funktion (våning för våning) ^{bostad} II. Urspr. för trafikinspektören.
 I. Har rustikhörn och rustikpilstrar (över 2 vän.).

Uppgiftslämnare, litt *Banmästaren i Örebro*
 Ritningar
 Arkivhandlingar

Hus nr	Husets funktion	Vån ant.	Grund mtr.	Stom mtr.	Fasad mtr.	Färg Fasad	Fön.	Dörr	Tak mtr. färg	Byggn. år b,l,u	Ombyggn. år
I	Stationen	2	S	S? Tg?	Spritt	V	Grå		(S) Falsad P	1870- tal. ^b	1910 ^u
II	Bostadshus	1½	S	S? Tg?	Spritt	V	V	V	(S) Falsad P	1870- tal. ^b	
III	Garage	1	S	B	LFS	FR		Gö	P	1900- 1910 ^b	
IV	Källarhus	1	S	S	-	-	-	Gö	Torv	1870- tal. ^b	

Kommentar Källarhuset, magnifikt i stora naturstenblock.

Beskrivning av närmiljön Stationsbyggnaden ligger som en fond mot Bergslagsgatan, som har en björkallé. I norr sträcker sig järnvägsparken. På andra sidan spåren i väster ligger Wasaindustrin. En fin uppvuxen björkallé från godsmagasinet upp mot stationshusets nordgavel. Går genom järnvägsparken.

FILIPSTAD..... Stadsdel Datum .. 791012
 Fastighet .. Stg. 296 forts..... Film nr F 62
 Gatuadress Karta
 Fast:s namn Sign
 Arkitekt

Anl. art, tid, funktion (våning för våning)

Uppgiftslämnare, litt
 Ritningar
 Arkivhandlingar

Hus nr	Husets funktion	Vån ant.	Grund mtr.	Stom mtr.	Fasad mtr.	Färg Fasad	Fön.	Dörr	Tak mtr. färg	Byggn. år b,l,u	Ombyggn. år
IX V	Förråd	1½	S	B	LFS/ SPS	R P	S P	S P	(S) P	1910- 1920, b.	
X VI	Garage	1	S	B	SLL	G O	-	Br	(S) P	1950- tal, b.	
XII VII	Dressinbod	1	Btg	B	SLL	R	-	S	(S) P	1960- tal, b.	
XV VIII	Godsmagasin	1½	Btg	B	SLL	Br i	Turkos	Turkos	2T	1920- tal, b.	

Kommentar

Beskrivning av närmiljön

FILIPSTAD Stadsdel Datum ... 791012
 Fastighet .Stg 296 forts. Film nr F 62
 Gatuadress Karta
 Fast:s namn Sign
 Arkitekt

Anl. art, tid, funktion (våning för våning)

Uppgiftslämnare, litt
 Ritningar
 Arkivhandlingar

Hus nr	Husets funktion	Vån ant.	Grund mtr.	Stom mtr.	Fasad mtr.	Färg Fasad	Fön.	Dörr	Tak mtr. färg	Byggn. år b,l,u	Ombyggn. år
IX IX	Lokstall	1	S	Tg	Spritr	G	Br	Br	(S) Falsad P	1870- 1880-t.	b.
XI X	Lagerbyggnad										
XI XI	Lagerbyggnad										
IV											

Kommentar

Beskrivning av närmiljön

OMRÅDET
STENKUMLA

DAGLÖSEN



Kv. Stenkumla.

Se Stenkumla området

Stenkumla-området.

Kv. Stenkumla
Kv. Diktaren
Kv. Visan
Kv. Poeten första
Kv. Poeten andra
Kv. Poeten tredje
Kv. Poeten fjärde
Kv. Påland
Kv. Författaren
Kv. Myrängen
Kv. Myreberg
Kv. Granen
Kv. Skogvaktaren
Kv. Jägmästaren
Kv. Mätaren
Kv. Skogsmästaren
Kv. Apteraren
Kv. Forsmästaren

Ett stort område med i huvudsak villabebyggelse från 1960-70 ta1.
Vita och röda tegelvillor är dominerande, men även radhus och mindre
hyreshus finns representerade. Hus och gatusträckning är anpassade
efter den kuperade skogsterrängen. Mycket av den uppväxta vegetationen
har sparats.

Dokumenterat (F101)

Kv. Poeten första, Poeten fjärde. Miljöbild utmed Pålandsvägen
Hyreshus och radhus.

Kv. Stenkumla och Kv. Diktaren. Miljöbild utmed Selma Lagerlöfs väg.
Villor med rött fasadtegel.

Kv. Poeten tredje. Miljöbild utmed Selma Lagerlöfs väg. Radhus i rött
fasadtegel med förråd i vit träpanel.

Kv. Myreberg och Kv. Myrängen. Miljöbild utmed Selma Lagerlöfsväg.
Villor i röd eller vit fasadtegel.

Kv. Skogsmästaren. Miljöbild utmed Myrängsvägen. Villor med rött fasadtegel.

BYGGNAD SINVENTERING

S-län

VÄRMLANDS MUSEUM

Kommun Filipstad Stadsdel Stenkumla Datum 80-06-03
 Fastighet Kv. Påland:3 Film nr F 101
 Gatuadress Pålandsvägen 6 Karta
 Fast:s namn Sign BM, LJ
 Arkitekt

Anl. art, tid. funktion (våning för våning) Bostadsfastighet

Uppgiftslämnare, litt
 Ritningar
 Arkivhandlingar

Hus nr	Husets funktion	Vån ant.	Grund mtr.	Stom mtr.	Fasad mtr.	Färg Fasad	Fön.	Dörr	Tak mtr. färg	Byggn. år b, l, u	Ombyggn. år
T	Bostadshus	1 1/2	Btg	B	LFS	OG	Br	Br	2T	1925- ^b 1935	
II	Garage	1	Btg	Btg	Slät	X	-	Br	Papp	1965- ^b 1975	
III											
IV											

Kommentar

 Beskrivning av närmiljön . Huset ligger mellan genomfartsleden och Pålandsvägen. Mot...
 Pålandsvägen ligger huset naket med grusad yta framför huset. Trädgården breder...
 ut sig i väster. Enbart en häck mot den trafikerade Nykroppavägen. Utsikt över...
 parkanläggningen kring John Eriksson-mausoléet.....

Kv. Stuvaren

Se statsdelen Sommarro.

Kv. Stålet

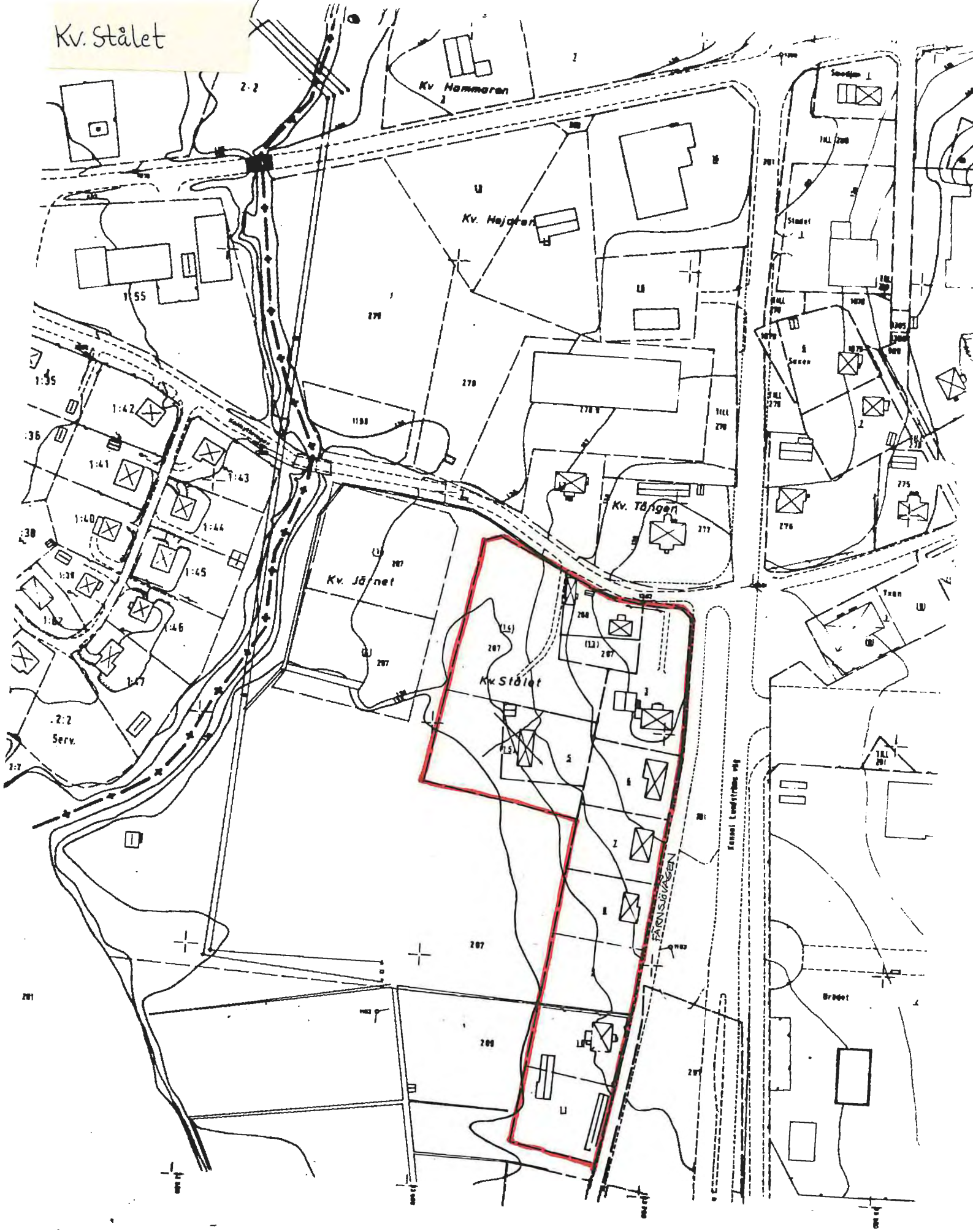

Kv. Stålet

Ett kvarter med bostadsbebyggelse, väster om Konsul Lundströms väg. I kvarterets norra del finns två bostadshus från sekelskiftet som båda fått nya fasader i eternit. På mitten av kvarteret ligger tre villor från 1960-talet efter Färnsjövägen. I kvarterets södra del finns ett äldre bostadshus från 1904 med rödmålade uthus. Bostadshuset har renoverats med eternitfasad. Fastigheterna har uppväxta trädgårdar. Kvarteret är ur trafiksynpunkt lugnt. Konsul Lundströms väg, som går strax öster om kvarteret, är dock hårt trafikerad.

Dokumenterat

Kv. Stålet Stg 288	Kalhyttevägen 15	Villa från sekelskiftet, klädd i rosa eternit.
Kv. Stålet :3	Kalhyttevägen 11A	Större villa med flera lägenh. av äldre datum. Ny fasadbeklädnad i eternit.
Kv. Stålet :6	Färnsjövägen 4	Tegelvilla, ca 1960-t.
Kv. Stålet :7	Färnsjövägen 6	Villa, ca 1960-t.
Kv. Stålet :8	Färnsjövägen 8	Villa, ca 1960-t.
Kv. Stålet :10	Färnsjövägen 12	Från 1904, u. Nu ombyggt, eternit.
Kv. Stålet :11	Färnsjövägen 14	Bostadshus, bryggarhus slipen, har tillhört kv. Stålet :10.

Kv. Stådet

Se kv. Smedjan.

Kv. Svalan



Kv. Svalan

Ett kvarter vid Hötorget i centrala Filipstad. Kvarterets västra del består av äldre bebyggelse kring Hötorget. Vid torgets östra kortsida ligger kyrkoherdebostaden, en tvåvåningsbyggnad från 1762, med mycket vacker fasad. Längs torgets norra sida finns också en tvåvåningsbyggnad med symmetrisk fasad från slutet av 1700-talet. Mellan dessa 1700-tals hus ligger en större villa från 1905 med grå reverterad fasad. Villan hade från början träpanelfasad och kommer nu att renoveras exteriört och återfå träfasad. Villan är planerad en bit in på tomten och döljs från torget av en häck och några höga björkar. Samtliga tre fastigheter har uppväxta trädgårdar. Dock är norra delen av tomten Svalan 20 oplanerad och vildvuxen. Fastigheterna utgör tillsammans med byggnaderna i de övriga kvarteren kring torget en mycket fin miljö. Torget har dock isolerats från östra delen av centrum sedan Kungsgatan stängdes av. Kvarterets östra del består av unga hyreshus från 1970-tal, med putsade fasader. Husen bryter kraftigt i stil mot Hötorgsmiljön. Hyresfastigheten omges för övrigt av modern bebyggelse. Den långsmala gården är planerad med lekplats, asfalterade gångar och låg vegetation. Telegatan är den mest trafikerade gatan. Hötorget används under dagtid till parkering.

FILIPSTAD Stadsdel Datum .. 790830
 Fastighet .. Kv. Svalan 4 Film nr F 17
 Gatuadress .. Kungsgatan 3 A-B, 5 A-F, Tegnergatan 1 A-D Karta
 Fast:s namn Sign .. LJ
 Arkitekt

Anl. art, tid, funktion (våning för våning) .. Hyreshus, 4 st enheter.
 Byggnaden mot Tegnergatan har i bv: kiosk, idrottsartiklar, försäkringsbolag,
 kemptvätt. Denna byggnadsenhet är i 4 vån.

Uppgiftslämnare, litt
 Ritningar
 Arkivhandlingar

Hus nr	Husets funktion	Vån ant.	Grund mtr.	Stom mtr.	Fasad mtr.	Färg Fasad	Fön.	Dörr	Tak mtr. färg	Byggn. år b, l, u	Ombyggn. år
I	Bostäder	3	Btg	Btg	Spritt	G/Rost	I Br	Glas P X	Et S	Ca. 1973-1974, b.	
II											
III											
IV											

Kommentar .. Huset mot Tegnergatan har 4 vån. Samtliga hus har fasadpartier i LFS, blått eller brunt.

Beskrivning av närmiljön .. Byggnaderna består av 4 enheter kring en långsmal gård.
 På gården finns lekplats, asfalterade ytor och låg vegetation.

BYGGNAD SINVENTERING 1979

S-län
VÄRMLANDS MUSEUM

FILIPSTAD Stadsdel Datum .. 790830
 Fastighet .. Kv. Svalan :13 Film nr F 18
 Gatuadress .. Hötorget 4 Karta
 Fast:s namn Sign .. LJ
 Arkitekt

Anl. art, tid, funktion (våning för våning) Större villa.

Uppgiftslämnare, litt .. Lindén, herr och fru.
 Ritningar
 Arkivhandlingar

Hus nr	Husets funktion	Vån ant.	Grund mtr.	Stom mtr.	Fasad mtr.	Färg Fasad	Fön.	Dörr	Tak mtr. färg	Byggn. år b, l, u	Ombyggn. år
I	Bostad	3	Btg?	B	Rev. Sprit	Grå	O V	Trä	Falsad P	1905, u.	1940-t
II	Uthus	1	S	B	SSP	FR	-	FR	P X	1930-40-t, b.	
III											
IV											

Kommentar .. Huset byggdes av en vetrinär. Från början var huset för 1 familj och hade glasveranda åt söder. Nu är huset delat i 3 lägenheter. Ska renoveras både exteriört och interiört.

Beskrivning av närmiljön .. Uppväxt trädgård, skräpigt runt huset p.g.a. att det skall klädas med träpanel (SLP) och målas FR.

FILIPSTAD Stadsdel Datum 790830
 Fastighet Kv. Svalan :18 Film nr F 18
 Gatuadress Hötorget 3 Karta
 Fast:s namn Karlsteiniegården *Karlsteiniegården* Sign LJ
 Arkitekt

Anl. art, tid, funktion (våning för våning) Oddfellow lokal, i by hyr landstingets
 dagcentral lokaler,

Uppgiftslämnare, litt
 Ritningar
 Arkivhandlingar

Hus nr	Husets funktion	Vån ant.	Grund mtr.	Stom mtr.	Fasad mtr.	Färg Fasad	Fön.	Dörr	Tak mtr. färg	Byggn. år b, l, u	Ombyggd år
I	Föreningslokal	2	S	T	SLF	Grå	O B O B	SK		1760-1800-t	b.
II											
III											
IV											

Kommentar Påbyggt trapphus från ca 1900. Fasad av LFS med omålat plåttak

Beskrivning av närmiljön Vackert hus, Kompletterar hötorgsmiljön. Uppväxta träd
 i trädgården, en liten gräsmatta med blommor och syrenberså



BYGGNAD SINVENTERING 1979

S-län
VÄRMLANDS MUSEUM

FILIPSTAD Stadsdel Datum 790830
 Fastighet Kv. Svalan 20 Film nr F 17, 18
 Gatuadress Hötorget 5 eller Kungsgatan 1 Karta
 Fast:s namn Kyrkoherdebostad Sign LJ
 Arkitekt

Anl. art, tid, funktion (våning för våning) Kyrkoherdebostad.

Uppgiftslämnare, litt En bok om Filipstad.
 Ritningar
 Arkivhandlingar

Hus nr	Husets funktion	Vån ant.	Grund mtr.	Stom mtr.	Fasad mtr.	Färg Fasad	Fön.	Dörr	Tak mtr. färg	Byggn. år b, l, u	Ombygge år
I	Bostad	2	S	T	SLP	Bg/V	B-x) Grå/W	I Br	SK	1762,	l.
II	Garage	1	Btg	B	PFv	I	-	I	Papp	1960-	al, b.
III											
IV											

Kommentar x) Fönsteromfattningar i åskblått. Vacker färgsättning på fasaden.
 Detaljerna kommer verkligen fram.

Beskrivning av närmiljön Uppväxt trädgård med gräsmatta åt öster. Norra delen
 av tomten mot Telegatan är oplanerad.

Kv. Svanen

Ett kvarter med hyreshus, radhus och fristående äldre villor. Kv. Svanen :8 har två hyreshus som kallas Hemgården och som byggdes för ensamstående kvinnor. Halva kvarteret upptas av nya radhus i röd träpanel med blåa eller gula verandor. En garagelänga i samma färg och material utmed och mot den trafikerade Hertig Karlsгатan, Vasagatan, kantad med vackra björkar på norra sidan.

Dokumenterat

Kv. Svanen :1B	Hertig Karlsгатan 15	Grå putsad villa. 1935-1940, b.
Kv. Svanen :2, :3, :4, :6, :7.	Miljöbild från Hertig Karlsгатan.	Radhus i röd trä- panel. 1979, u.
Kv. Svanen :2, :3, :4, :6, :7.	Miljöbild utmed Hertig Filipsgatan	(Blå verandor).
Kv. Svanen :5	Hertig Karlsгатan 9	Hyreshus i tre vån. Gråputsat. Affärer i bottenvån. Färg. 1950-t, b.
Kv. Svanen :8	Vasagatan10 Oscarsгатan 6	Hemgården. Två mindre hyreshus i två vån. i gul plåtpanel (I) resp. grågröna plattor (II). 1945-1950, b.
Kv. Svanen :9	Oscarsгатan 4	Brunputsad funkisvilla. 1935-1945, b.

BYGGNAD SINVENTERING 1979

S-län

VÄRMLANDS MUSEUM

FILIPSTAD Stadsdel ! Datum 791023
 Fastighet Kv. Svanen :1A Film nr F 68
 Gatuadress Hertig Karlsgatan 13 Karta
 Fast:s namn Sign BM LJ
 Arkitekt

Anl. art, tid, funktion (våning för våning) Villa.....

Uppgiftslämnare, litt
 Ritningar
 Arkivhandlingar

Hus nr	Husets funktion	Vån ant.	Grund mtr.	Stom mtr.	Fasad mtr.	Färg Fasad	Fön.	Dörr	Tak mtr. färg	Byggn. år b,l,u	Ombyggd år
I	Bostadshus	1	Btg	B	SLL*	FR	V	Br	2T	1920-t. b.	
II											
III											
IV											

Kommentar

Beskrivning av närmiljön Huset ligger nära Hertig Karlsgatan och har en liten gräsmatta i norr. Annars grusade gångar. Låg vegetation.

Kv. Svarvaren

Ett kvarter med villor från 1950-t och 1970-t. Av de tre 1970-talsvillorna är två klädda med vitt mexitegel och ett med mörkbrun träpanel. Av de äldre villorna har två plåtpanel (gul resp. vit) och en villa grå eternit. Trädgårdarna har låg vegetation.

Dokumenterat

Kv. Svarvaren :4, :5, :6, Miljöbild

Kv. Svarvaren miljöbild längs Assensgatan

1970-talsvillor i tegel resp. trä. Tre st. 1950-tals, b. villor. (Plåt och eternit).

Kv. Svetsaren



1323A

1355 AQ

Kv. Svetsaren

Ett 1960-tals kvarter med villor där det röda teglet dominerar. Längs Radhusgatan i norr ligger villor klädda med vita betongplattor som troligen är byggda något senare. I kvarteret finns flera höga björkar och tallar. Annars domineras trädgårdarna av prydnadsbuskar, stensättningar och gräsmattor. I princip är kvarteret otrafikerat.

Kv. Svetsaren	Miljöbild längs Hyttgatan	Röda tegelvillor från 1960-t, b.
Kv. Svetsaren	Miljöbild längs Färnebogatan	Röda tegelvillor med gavelrösten i brunlaserat trä. 1960-t, b.
Kv. Svetsaren	Miljöbild längs södra delen av Radhusgatan.	Röda tegelvillor med gavelrösten och fasader i mörkt trä. 1960-t.
Kv. Svetsaren	Miljöbild längs norra delen av Radhusgatan.	Villor klädda med vita betongplattor, bruna gavelrösten och fönsterluckor.

Iv. Synaren

Se kv. Betaren.

Kv. Syrenen.

Se Åsenområdet

Kv. Sågen

Ett relativt ungt kvarter med tegelvillor från 1960-1970-talen med enstaka äldre villor insprängda. Kvarteret är, längs Radhusgatan, heterogent i fråga om färg, form och storlek. Mörka tak är gemensamt drag men själva takformen varierar. Flera av villorna har källare. Trädgårdarna är nyanlagda med gräsmattor och prydnadsväxter. Trottoaren längs Spångbergsvägen är skild från denna genom en planterad gräsremsa. Kvarteret är relativt oftrafikerat.

Dokumenterat

- | | |
|---|---|
| Kv. Sågen. Miljöbild längs Radhusgatan (sö.) | Två röda tegel-
villor fr. 1960-t.
En 1930-tals villa
kraftigt renoverad,
klädd i röd fasad,
tegel, b. |
| Kv. Sågen. Miljöbild längs Radhusgatan (norr) | 1960-t. villor i
tegel resp. trä. |
| Kv. Sågen. Miljöbild längs Spångbergsvägen | Tegelvillor från
1970-talets mitt, b. |
| Kv. Sågen Stg 954 B | Spångbergsvägen 92
Villa i grå eternit.
1910-1920, b. |

Kv. Sälgen.

Se Åsen-området

Kv. Taltrasten

Se kv. Näktergalen.

Ev. Thor

Ett litet kvarter i gamla stan. I kvarterets norra del, längs Kyrkogatan, ligger två äldre bostadsfastigheter med byggnader från tidigt 1800-tal fram till sekelskiftet. Thor 1 har förutom bostäder även innehållit affärsverksamhet i bottenvåningen. Tomterna åt söder står tomma och används som parkeringsplats. Byggnaderna i Thor 1 och 2 kommer snart att rivas. Ev. ska ett servicehus byggas i kvarteret. Gatorna runt kvarteret är mycket smala och lite trafikerade.

FILIPSTAD Stadsdel Datum 790827
 Fastighet Ky, Thor :1 Film nr F 4
 Gatuadress Kyrkogatan 6 Karta
 Fast:s namn Kråkgården Sign LJ
 Arkitekt

Anl. art, tid, funktion (våning för våning) Frisör, skomakeri, poståder, lager
 till polisen.

Uppgiftslämnare, litt
 Ritningar
 Arkivhandlingar

Hus nr	Husets funktion	Vån ant.	Grund mtr.	Stom mtr.	Fasad mtr.	Färg Fasad	Fön.	Dörr	Tak mtr. färg	Byggn. år b, l, u	Ombyggd år
I	Affär - bostad	2½	S	B	LFS SFS!	G O	R O	R O	S K Falsad P S	1890-1910, b.	Rivet
II	Bostad	2	S	T	SLL	G O	R O	Br O	P X	1825-1860, b.	Rivet
III	Uthus	1	S	B/T	SSP/SEP	FR	FR	S/G	P X	1850-1900, b.	Rivet
IV											

Kommentar Byggnaderna står tomma i väntan på rivning. Frisör och skomakeriet har nyligen flyttat, men polisen använder fortfarande en del av I som lager. Husen revs i början på november 1979.

Beskrivning av närmiljön Gården är skarnlagd, några träd står på gränsen till Thor 2. Längs söderväggen vid uthuset växer högt lövsly.

BYGGNAD SINVENTERING 1979

S-län
VÄRMLANDS MUSEUM

FILIPSTAD Stadsdel Datum 790827
 Fastighet Kv. Thor 2 Film nr F 4, 5
 Gatuadress Kyrkogatan 8 Karta
 Fast:s namn Kylengården Sign LJ
 Arkitekt

Anl. art, tid, funktion (våning för våning) Bostäder.....

Uppgiftslämnare, litt
 Ritningar
 Arkivhandlingar

Hus nr	Husets funktion	Vån ant.	Grund mtr.	Stom mtr.	Fasad mtr.	Färg Fasad	Fön.	Dörr	Tak mtr. färg	Byggn. år b, l, u	Ombygg. år
I	Bostad	2	S	T	SLP.	Bg 0	Br 0	Br 0	S K	1800-1850,	Rivet b. 1979
II											
III											
IV											

Kommentar Uthuset rivet. Bostadshuset I har stått tomt en längre tid och kommer att rivas.

Huset revs i början på november 1979. Timmerstommen saknade rötskador!!

Beskrivning av närmiljön Gården skarnlagd, en gammal lönn står på gården på tomtgränsen mot Thor 1.

Kv. Tingshuset

Kvarter med 3 fastigheter, 2 villafastigheter och 1 tingshus. Kvarteret avgränsas i norr av den hårt trafikerade Karlstadsvägen och i söder av den betydligt lugnare Bergskolegatan. Båda villafast. är av äldre datum men där Tingshuset :4 fått ny mexitegelfasad. Samtliga fastigheter har väl tilltagna trädgårdar med uppvuxna träd.

Dokumenterat

Tingshuset :4 Bagaregatan 1 Bostadshus i mexitegel.
Ca 1930-40, b.

FILIPSTAD Stadsdel ! Datum 790905
 Fastighet .. Kv. Tingshuset :5 Film nr F 21
 Gatuadress .. Karlstadvägen 3 Karta
 Fast:s namn .. Kölagården Sign .. BM LJ
 Arkitekt

Anl. art, tid, funktion (våning för våning) .. Bostadsfast,

Uppgiftslämnare, litt .. Marja Malmgren, ägare,
 Ritningar
 Arkivhandlingar

Hus nr	Husets funktion	Vån ant.	Grund mtr.	Stom mtr.	Fasad mtr.	Färg Fasad	Fön.	Dörr	Tak mtr. färg	Byggn. år b,l,u	Ombyggd år
I	Bostadshus	2	Btg	B	Spritt	Lax-rosa	B	B	(S) 2 Btg	Ca. 1918, u.	
II											
III											
IV											

Kommentar .. Huset tidigare målat i gråvitt,

Beskrivning av närmiljön .. Uppvuxen välskött trädgård,

BYGGNAD SINVENTERING 1979

S-län

VÄRMLANDS MUSEUM

FILIPSTAD Stadsdel Datum 790905
 Fastighet Tingshuset :6 Film nr F 21
 Gatuadress Kalhyttvägen 2 Karta
 Fast:s namn Tingshuset Sign BM LJ
 Arkitekt

Anl. art, tid, funktion (våning för våning) 1:a vån, källarutrymmen med 2 celler
 och en jordcell (gallerförsedda fönster)
 2:a vån, rättssal + 4 mindre samlingsrum.
 3:e vån, vind.

Uppgiftslämnare, litt Gunnel Johansson, hyresgäst.
 Ritningar
 Arkivhandlingar

Hus nr	Husets funktion	Vån ant.	Grund mtr.	Stom mtr.	Fasad mtr.	Färg Fasad	Fön.	Dörr	Tak mtr. färg	Byggn. år b, l, u	Ombygg år
I	Tingshus	3	S	S/T	Sprit/ SLP	(Mycket ljus)G	Gö	Trävit	SK	1870- 1890,	b.
II	Bostadshus	1	S	T	SFS	(Mycket ljus)G	Gö	Trä	1T	1870- 1890,	b.
III											
IV											

Kommentar Ytterligare en flygelbyggnad revs i slutet av 1960-t. Blindfönster.

Beskrivning av närmiljön Uthuset ligger i vinkel mot tingshuset. Gårdsplanen
 asfalterad med plats f r parkering. I övrigt välskötta gräsmattor och upp-
 vuxna träd.

Kv. Tjädern

Ett heterogent kvarter i fråga om bostadstyper, form, storlek och material. I hörnet Tegnérgatan - Hertig Karlsgatan ligger en stor fastighet med verksamheter i bottenvåningen, bl. a. en bensinstation. Mot Vasagatan ligger helt nya kedjehus som bryter i stil mot området i övrigt. Bakom bensinstationen i öster ligger en äldre trävilla inklämd, knappt synlig från vägen. Resten av kvarteret upptas av större putsade villor i funkisstil. Hertig Karlsgatans ständigt strömmande trafik och bensinstationen bidrar till att detta kvarter ej upplevs positivt med undantag av Vasagatan.

Dokumenterat

Kv. Tjädern :12	Hertig Karlsgatan	Rött hyreshus i tegel med affärer i bottenplan mot Hertig Karlsgatan (skoaffär, manufakturaffär, kemtvätt) och bensinstation mot Tegnérgatan. 1950-talets mitt, b.
Kv. Tjädern :7, :8	Vasagatan Miljöbild	Kedjehus i gult tegel. 1979, u.
Kv. Tjädern :9	Vasagatan 8	Större bostadshus i grå puts. Ca 1940-45, b.
Kv. Tjädern :3	Oscarsgetan 3	Funkisvilla i brun puts. Ca 1940, b.

FILIPSTAD Stadsdel Datum 791023
 Fastighet ... Kv. Tjädern :2 Film nr F 68
 Gatuadress ... Hertig Karlsgatan 11 Karta
 Fast:s namn Sign BM LJ
 Arkitekt

Anl. art, tid, funktion (våning för våning) Större villa.

Uppgiftslämnare, litt
 Ritningar
 Arkivhandlingar

Hus nr	Husets funktion	Vån ant.	Grund mtr.	Stom mtr.	Fasad mtr.	Färg Fasad	Fön.	Dörr	Tak mtr. färg	Byggn. år b,l,u	Ombygg år
I	Bostadshus	1½	Btg?	B	Språk	Br	Br	Br	(R) 2 Btg	1935,	u.
II	Garage	1	Btg	B	SLP	Br I	-	Br	(R) 2 Btg	1979,	u.
III											
IV											

Kommentar Fint smide i grind och räcke (till trappan).

Beskrivning av närmiljön En mycket liten tomt med låg vegetation.

BYGGNAD SINVENTERING 1979

S-län

VÄRMLANDS MUSEUM

FILLIPSTAD Stadsdel Datum ... 791023
 Fastighet Kv. Tjädern :11 Film nr ... F 68
 Gatuadress Tegnérgatan 10 Karta
 Fast:s namn Sign BM LJ
 Arkitekt

Anl. art, tid, funktion (våning för våning) Villa

Uppgiftslämnare, litt
 Ritningar
 Arkivhandlingar

Hus nr	Husets funktion	Vån ant.	Grund mtr.	Stom mtr.	Fasad mtr.	Färg Fasad	Fön.	Dörr	Tak mtr. färg	Byggn. år b, l, u	Ombygg år
I	Bostadshus	1½	Btg	T	LF'S!	G O	V O	Trä	2T	1915-1925.	b.
II											
III											
IV											

Kommentar Kommun flyttade huset från kv. Tjädern :12, då ett nytt hyreshus byggdes där.

Beskrivning av närmiljön Huset ligger inklämt med liten tomt. Två stora pilar framför entrén döljer utsikten mot bensinstationen i väster. Grusad plan i norr.



Architectural site plan showing a residential area with a grid of streets and numerous buildings. The plan includes various street names and building footprints.

Streets shown include: VASAGATAN, HERTIG KARLSGATAN, TELEGATAN, SKILLERÄLVEN, ALLEGATORN, and others.

Buildings and areas are labeled with numbers (e.g., 1, 2, 3, 4, 5, 6, 7, 8, 9, 10, 11, 12, 13, 14, 15, 16, 17, 18, 19, 20, 21, 22, 23, 24, 25, 26, 27, 28, 29, 30, 31, 32, 33, 34, 35, 36, 37, 38, 39, 40, 41, 42, 43, 44, 45, 46, 47, 48, 49, 50, 51, 52, 53, 54, 55, 56, 57, 58, 59, 60, 61, 62, 63, 64, 65, 66, 67, 68, 69, 70, 71, 72, 73, 74, 75, 76, 77, 78, 79, 80, 81, 82, 83, 84, 85, 86, 87, 88, 89, 90, 91, 92, 93, 94, 95, 96, 97, 98, 99, 100) and names (e.g., ALGER, TJÄRNEN, TORRESALAN, SPILAN, HÖLDBRY, KUNGS-, APOTEKAREN, ALMEN, LÅKÖRNEN, EKEN, LÅBEN, ASPEB, HÖLDBRY).

Other labels include: 134-7, 134-8, 134-9, 134-4, 134-3, 134-2, 134-1, 133-7, 133-6, 133-5, 133-4, 133-3, 133-2, 133-1, 132-7, 132-6, 132-5, 132-4, 132-3, 132-2, 132-1, 131-7, 131-6, 131-5, 131-4, 131-3, 131-2, 131-1, 130-7, 130-6, 130-5, 130-4, 130-3, 130-2, 130-1, 129-7, 129-6, 129-5, 129-4, 129-3, 129-2, 129-1, 128-7, 128-6, 128-5, 128-4, 128-3, 128-2, 128-1, 127-7, 127-6, 127-5, 127-4, 127-3, 127-2, 127-1, 126-7, 126-6, 126-5, 126-4, 126-3, 126-2, 126-1, 125-7, 125-6, 125-5, 125-4, 125-3, 125-2, 125-1, 124-7, 124-6, 124-5, 124-4, 124-3, 124-2, 124-1, 123-7, 123-6, 123-5, 123-4, 123-3, 123-2, 123-1, 122-7, 122-6, 122-5, 122-4, 122-3, 122-2, 122-1, 121-7, 121-6, 121-5, 121-4, 121-3, 121-2, 121-1, 120-7, 120-6, 120-5, 120-4, 120-3, 120-2, 120-1, 119-7, 119-6, 119-5, 119-4, 119-3, 119-2, 119-1, 118-7, 118-6, 118-5, 118-4, 118-3, 118-2, 118-1, 117-7, 117-6, 117-5, 117-4, 117-3, 117-2, 117-1, 116-7, 116-6, 116-5, 116-4, 116-3, 116-2, 116-1, 115-7, 115-6, 115-5, 115-4, 115-3, 115-2, 115-1, 114-7, 114-6, 114-5, 114-4, 114-3, 114-2, 114-1, 113-7, 113-6, 113-5, 113-4, 113-3, 113-2, 113-1, 112-7, 112-6, 112-5, 112-4, 112-3, 112-2, 112-1, 111-7, 111-6, 111-5, 111-4, 111-3, 111-2, 111-1, 110-7, 110-6, 110-5, 110-4, 110-3, 110-2, 110-1, 109-7, 109-6, 109-5, 109-4, 109-3, 109-2, 109-1, 108-7, 108-6, 108-5, 108-4, 108-3, 108-2, 108-1, 107-7, 107-6, 107-5, 107-4, 107-3, 107-2, 107-1, 106-7, 106-6, 106-5, 106-4, 106-3, 106-2, 106-1, 105-7, 105-6, 105-5, 105-4, 105-3, 105-2, 105-1, 104-7, 104-6, 104-5, 104-4, 104-3, 104-2, 104-1, 103-7, 103-6, 103-5, 103-4, 103-3, 103-2, 103-1, 102-7, 102-6, 102-5, 102-4, 102-3, 102-2, 102-1, 101-7, 101-6, 101-5, 101-4, 101-3, 101-2, 101-1, 100-7, 100-6, 100-5, 100-4, 100-3, 100-2, 100-1, 99-7, 99-6, 99-5, 99-4, 99-3, 99-2, 99-1, 98-7, 98-6, 98-5, 98-4, 98-3, 98-2, 98-1, 97-7, 97-6, 97-5, 97-4, 97-3, 97-2, 97-1, 96-7, 96-6, 96-5, 96-4, 96-3, 96-2, 96-1, 95-7, 95-6, 95-5, 95-4, 95-3, 95-2, 95-1, 94-7, 94-6, 94-5, 94-4, 94-3, 94-2, 94-1, 93-7, 93-6, 93-5, 93-4, 93-3, 93-2, 93-1, 92-7, 92-6, 92-5, 92-4, 92-3, 92-2, 92-1, 91-7, 91-6, 91-5, 91-4, 91-3, 91-2, 91-1, 90-7, 90-6, 90-5, 90-4, 90-3, 90-2, 90-1, 89-7, 89-6, 89-5, 89-4, 89-3, 89-2, 89-1, 88-7, 88-6, 88-5, 88-4, 88-3, 88-2, 88-1, 87-7, 87-6, 87-5, 87-4, 87-3, 87-2, 87-1, 86-7, 86-6, 86-5, 86-4, 86-3, 86-2, 86-1, 85-7, 85-6, 85-5, 85-4, 85-3, 85-2, 85-1, 84-7, 84-6, 84-5, 84-4, 84-3, 84-2, 84-1, 83-7, 83-6, 83-5, 83-4, 83-3, 83-2, 83-1, 82-7, 82-6, 82-5, 82-4, 82-3, 82-2, 82-1, 81-7, 81-6, 81-5, 81-4, 81-3, 81-2, 81-1, 80-7, 80-6, 80-5, 80-4, 80-3, 80-2, 80-1, 79-7, 79-6, 79-5, 79-4, 79-3, 79-2, 79-1, 78-7, 78-6, 78-5, 78-4, 78-3, 78-2, 78-1, 77-7, 77-6, 77-5, 77-4, 77-3, 77-2, 77-1, 76-7, 76-6, 76-5, 76-4, 76-3, 76-2, 76-1, 75-7, 75-6, 75-5, 75-4, 75-3, 75-2, 75-1, 74-7, 74-6, 74-5, 74-4, 74-3, 74-2, 74-1, 73-7, 73-6, 73-5, 73-4, 73-3, 73-2, 73-1, 72-7, 72-6, 72-5, 72-4, 72-3, 72-2, 72-1, 71-7, 71-6, 71-5, 71-4, 71-3, 71-2, 71-1, 70-7, 70-6, 70-5, 70-4, 70-3, 70-2, 70-1, 69-7, 69-6, 69-5, 69-4, 69-3, 69-2, 69-1, 68-7, 68-6, 68-5, 68-4, 68-3, 68-2, 68-1, 67-7, 67-6, 67-5, 67-4, 67-3, 67-2, 67-1, 66-7, 66-6, 66-5, 66-4, 66-3, 66-2, 66-1, 65-7, 65-6, 65-5, 65-4, 65-3, 65-2, 65-1, 64-7, 64-6, 64-5, 64-4, 64-3, 64-2, 64-1, 63-7, 63-6, 63-5, 63-4, 63-3, 63-2, 63-1, 62-7, 62-6, 62-5, 62-4, 62-3, 62-2, 62-1, 61-7, 61-6, 61-5, 61-4, 61-3, 61-2, 61-1, 60-7, 60-6, 60-5, 60-4, 60-3, 60-2, 60-1, 59-7, 59-6, 59-5, 59-4, 59-3, 59-2, 59-1, 58-7, 58-6, 58-5, 58-4, 58-3, 58-2, 58-1, 57-7, 57-6, 57-5, 57-4, 57-3, 57-2, 57-1, 56-7, 56-6, 56-5, 56-4, 56-3, 56-2, 56-1, 55-7, 55-6, 55-5, 55-4, 55-3, 55-2, 55-1, 54-7, 54-6, 54-5, 54-4, 54-3, 54-2, 54-1, 53-7, 53-6, 53-5, 53-4, 53-3, 53-2, 53-1, 52-7, 52-6, 52-5, 52-4, 52-3, 52-2, 52-1, 51-7, 51-6, 51-5, 51-4, 51-3, 51-2, 51-1, 50-7, 50-6, 50-5, 50-4, 50-3, 50-2, 50-1, 49-7, 49-6, 49-5, 49-4, 49-3, 49-2, 49-1, 48-7, 48-6, 48-5, 48-4, 48-3, 48-2, 48-1, 47-7, 47-6, 47-5, 47-4, 47-3, 47-2, 47-1, 46-7, 46-6, 46-5, 46-4, 46-3, 46-2, 46-1, 45-7, 45-6, 45-5, 45-4, 45-3, 45-2, 45-1, 44-7, 44-6, 44-5, 44-4, 44-3, 44-2, 44-1, 43-7, 43-6, 43-5, 43-4, 43-3, 43-2, 43-1, 42-7, 42-6, 42-5, 42-4, 42-3, 42-2, 42-1, 41-7, 41-6, 41-5, 41-4, 41-3, 41-2, 41-1, 40-7, 40-6, 40-5, 40-4, 40-3, 40-2, 40-1, 39-7, 39-6, 39-5, 39-4, 39-3, 39-2, 39-1, 38-7, 38-6, 38-5, 38-4, 38-3, 38-2, 38-1, 37-7, 37-6, 37-5, 37-4, 37-3, 37-2, 37-1, 36-7, 36-6, 36-5, 36-4, 36-3, 36-2, 36-1, 35-7, 35-6, 35-5, 35-4, 35-3, 35-2, 35-1, 34-7, 34-6, 34-5, 34-4, 34-3, 34-2, 34-1, 33-7, 33-6, 33-5, 33-4, 33-3, 33-2, 33-1, 32-7, 32-6, 32-5, 32-4, 32-3, 32-2, 32-1, 31-7, 31-6, 31-5, 31-4, 31-3, 31-2, 31-1, 30-7, 30-6, 30-5, 30-4, 30-3, 30-2, 30-1, 29-7, 29-6, 29-5, 29-4, 29-3, 29-2, 29-1, 28-7, 28-6, 28-5, 28-4, 28-3, 28-2, 28-1, 27-7, 27-6, 27-5, 27-4, 27-3, 27-2, 27-1, 26-7, 26-6, 26-5, 26-4, 26-3, 26-2, 26-1, 25-7, 25-6, 25-5, 25-4, 25-3, 25-2, 25-1, 24-7, 24-6, 24-5, 24-4, 24-3, 24-2, 24-1, 23-7, 23-6, 23-5, 23-4, 23-3, 23-2, 23-1, 22-7, 22-6, 22-5, 22-4, 22-3, 22-2, 22-1, 21-7, 21-6, 21-5, 21-4, 21-3, 21-2, 21-1, 20-7, 20-6, 20-5, 20-4, 20-3, 20-2, 20-1, 19-7, 19-6, 19-5, 19-4, 19-3, 19-2, 19-1, 18-7, 18-6, 18-5, 18-4, 18-3, 18-2, 18-1, 17-7, 17-6, 17-5, 17-4, 17-3, 17-2, 17-1, 16-7, 16-6, 16-5, 16-4, 16-3, 16-2, 16-1, 15-7, 15-6, 15-5, 15-4, 15-3, 15-2, 15-1, 14-7, 14-6, 14-5, 14-4, 14-3, 14-2, 14-1, 13-7, 13-6, 13-5, 13-4, 13-3, 13-2, 13-1, 12-7, 12-6, 12-5, 12-4, 12-3, 12-2, 12-1, 11-7, 11-6, 11-5, 11-4, 11-3, 11-2, 11-1, 10-7, 10-6, 10-5, 10-4, 10-3, 10-2, 10-1, 9-7, 9-6, 9-5, 9-4, 9-3, 9-2, 9-1, 8-7, 8-6, 8-5, 8-4, 8-3, 8-2, 8-1, 7-7, 7-6, 7-5, 7-4, 7-3, 7-2, 7-1, 6-7, 6-6, 6-5, 6-4, 6-3, 6-2, 6-1, 5-7, 5-6, 5-5, 5-4, 5-3, 5-2, 5-1, 4-7, 4-6, 4-5, 4-4, 4-3, 4-2, 4-1, 3-7, 3-6, 3-5, 3-4, 3-3, 3-2, 3-1, 2-7, 2-6, 2-5, 2-4, 2-3, 2-2, 2-1, 1-7, 1-6, 1-5, 1-4, 1-3, 1-2, 1-1.

Kv. Tornsvalan

Ett kvarter i centrala Filipstad. Bebyggelsen i kvarteret är från ca 1960. Västra delen av kvarteret är bebyggt med hyreshus i tre våningar. En tom tomt i kvarterets mitt används till parkering. Längst i öster finns post och telegraf i en ensam byggnad. Stora delar av kvarterets friytor är asfalterade eller skarnlagda. På tomterna till hyresfastigheterna finns låg vegetation, gräsmattor och unga träd. Genomfartsleden, Hertig Karlsgatan, i norr är hårt trafikerad.

FILIPSTAD Stadsdel Datum 790830
 Fastighet Kv. Tornsvälan 1 Film nr F 17
 Gatuadress Telegatan 1 B-E Karta
 Fast:s namn Sign LJ
 Arkitekt

Anl. art, tid, funktion (våning för våning) Hyreshus.

Uppgiftslämnare, lutt
 Ritningar
 Arkivhandlingar

Hus nr	Husets funktion	Vån ant.	Grund mtr.	Stom mtr.	Fasad mtr.	Färg Fasad	Fön.	Dörr	Tak mtr. färg	Byggn. år b, l, u	Ombygge år
I	Bostäder	3	Btg	Btg	Tg.	R	OV/I	Trä	2T	1960-tal.	
II											
III											
IV											

Kommentar Balkonger av grön plåt. Garage i källarvåningen.

Beskrivning av närmiljön Asfalterade ytor vid garageportar och entréer.
 Låg vegetation med gräsmatta, rosor, rönn och björk.

BYGGNAD SINVENTERING 1979

S-län
VÄRMLANDS MUSEUM

FILIPSTAD Stadsdel Datum .. 790830
 Fastighet ... Kv. Tornsvälan :2 Film nr F 17
 Gatadress ... Hertig Karlsgatan 6 Karta
 Fast:s namn Sign .. LJ
 Arkitekt

Anl. art, tid, funktion (våning för våning) Pastorsexpedition, hyreshus.

Uppgiftslämnare, litt Filipstadsboken.
 Ritningar
 Arkivhandlingar

Hus nr	Husets funktion	Vån ant.	Grund mtr.	Stom mtr.	Fasad mtr.	Färg Fasad	Fön.	Dörr	Tak mtr. färg	Byggn. år b, l, u	Ombygg. år
I	Kontor - bostäder	3½	Btg	KS	Sprit	Grå	OBr/ V	Trä	2T	1961, l.	
II											
III											
IV											

Kommentar Balkonger i grå plåt.

Beskrivning av närmiljön Välskött gräsmatta åt söder.

BYGGNADSVINVENTERING 1979

S-län

VÄRMLANDS MUSEUM

FILIPSTAD Stadsdel Datum 790830
 Fastighet Kv. Tornsvälan :4 Film nr F 17
 Gatadress Tegnérgatan 3 Karta
 Fast:s namn Posten Sign LJ
 Arkitekt

Anl. art, tid, funktion (våning för våning) Post och Tele

Uppgiftslämnare, litt
 Ritningar
 Arkivhandlingar

Hus nr	Husets funktion	Vån ant.	Grund mtr.	Stom mtr.	Fasad mtr.	Färg Fasad	Fön.	Dörr	Tak mtr. färg	Byggn. år b, l, u	Ombygg år
I	Kontor	2/1	Btg	Btg	Tg	R	I Br / O R	Trä	Falsad P S	1960- 1965, b.	
II											
III											
IV											

Kommentar

Beskrivning av närmiljön Asfalterad omgivning. Enda vegetation är en häck
 och ett träd mot Hertig Karlsgratan i norr.

Kv. Trasten

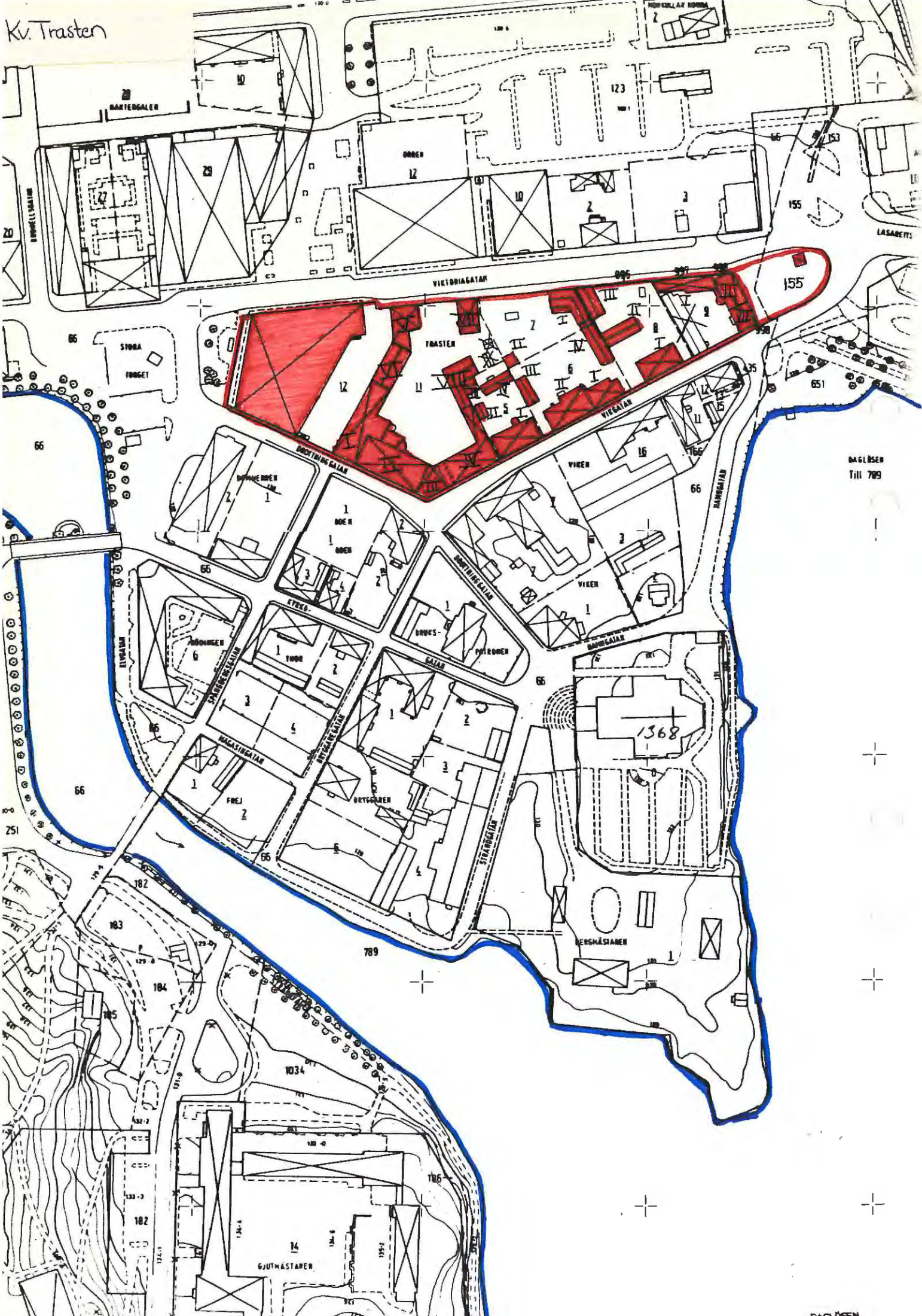

DAGLISEN Till 789

Kv. Trasten

Ett stort kvarter i norr delen av gamla stan. Kvarteret domine-
ras av äldre affärsfastigheter från tiden 1850-1910. Affärerna
ligger i huvudsak utmed Drottninggatan och Vikgatan. Vikgatan
utgör en mycket fin miljö med tvåvånings trähus längs båda si-
dorna. Trastén 8 och 9 i kvarterets östra del, kommer inom kort
att rivas och ge plats för ett nytt Folkets hus.

Mot Stora torget i väster ligger ett modernt affärshus i ett
plan, med stort platt tak. Utmed Viktoriagatan i norr ligger
en splittrad bebyggelse från 1900-talets början. Viktoriagatan
är kvarterets yngsta, bredaste och mest trafikerade gata.
Viktoriagatan är i framtiden tänkt att bli gågata och i stället
ska trafiken ledas in på de smala gatorna i gamla stan.
Kvarteret saknar nästan helt vegetation. Längs Viktoriagatan i
öster finns några höga björkar och mot Stora torget i väster en
plantering med buskar.

BYGGNAD SINVENTERING 1979

S-län

VÄRMLANDS MUSEUM

FILIPSTAD Stadsdel Datum 790829
 Fastighet Kv. Trasten :5 Film nr F 13, 14
 Gatadress Vikgatan 3 Karta
 Fast:s namn Sign LJ
 Arkitekt

Anl. art, tid, funktion (våning för våning) Klädaaffär, bostad.

Uppgiftslämnare, litt
 Ritningar
 Arkivhandlingar

Hus nr	Husets funktion	Vån ant.	Grund mtr.	Stom mtr.	Fasad mtr.	Färg Fasad	Fön.	Dörr	Tak mtr. färg	Byggn. år b, l, u	Ombyggd år
I	Affär, bostad	2	S	T	P/SLP	Grå/X	VO	Trä	Falsad P X	1840-1860, b.	
II	Garage	1	Btg	B	SLP	FR	VO	BgO	Papp	1940-tal, b.	
III	Förråd	2	S/Btg	S/KS	-/Put-	-/G	-	Grå	P R	1950-1960, b.	
IV	Uthus	1½	SS	B	LFS	Br-X	Br/V-X	R-X	P S	1910-1930, b.	

Kommentar

Beskrivning av närmiljön Gården är grusad och saknar vegetation.

BYGGNAD SINVENTERING 1979

S-län
VÄRMLANDS MUSEUM

FILIPSTAD Stadsdel Datum 790829
 Fastighet Kv. Trasten 6 Film nr F 13
 Gatadress Vikgatan 5 Karta
 Fast:s namn Sign LJ
 Arkitekt

Anl. art, tid, funktion (våning för våning) Leksaksaffär, hyresgästförening,
 tygaffär, bostäder i 2:a vån.

Uppgiftslämnare, litt
 Ritningar
 Arkivhandlingar

Hus nr	Husets funktion	Vån ant.	Grund mtr.	Stom mtr.	Fasad mtr.	Färg Fasad	Fön.	Dörr	Tak mtr. färg	Byggn. år b, l, u	Ombyg år
I	Affär, bostad	2	S	T	SLL/ LFS	Grå	V	Trä	Falsad P R	1850- 1875,	b.
II	Affär, bostad	3	S?	B	LFS	V/Br	Gö	Trä	Falsad P R	1915- 1920,	b.
III	Uthus	2	Btg	B	LFS	Grå	Gö	Br	P S	1915- 1925,	b.
IV	Uthus	2	SS	Tg	Sprit	Grå	Br	Br	Falsad P S Papp	1910- 1920,	b.

Kommentar

Beskrivning av närmiljön Gården är skarnlagd, vegetation saknas.

BYGGNAD SINVENTERING 1979

S-län
VÄRMLANDS MUSEUM

FILIPSTAD Stadsdel : Datum .. 790829
 Fastighet ... Kv. Trasten 7 Film nr F 12, 14
 Gatadress ... Viktoriagatan 8 Karta
 Fast:s namn Sign .. LJ
 Arkitekt

Anl. art, tid, funktion (våning för våning) Verkstad. Har tidigare varit
 bensinstation.

Uppgiftslämnare, litt
 Ritningar
 Arkivhandlingar

Hus nr	Husets funktion	Vån ant.	Grund mtr.	Stom mtr.	Fasad mtr.	Färg Fasad	Fön.	Dörr	Tak mtr. färg	Byggn. år b, l, u	Ombygg. år
I	Verkstad	2½	SS?	SS/B	Sprit/LFS	V/Br	V O	B O	Papp P X	1923, 1.	
II	Garage										
III											
IV											

Kommentar .. Årtalet inskrivet på husväggen.
 II. ett garage i plåt, omålat.

 Beskrivning av närmiljön .. Gruslagd gårdsplan, saknar vegetation.

BYGGNADSinVENTERING 1979

S-län
VÄRMLANDS MUSEUM

FILIPSTAD Stadsdel Datum 790829
 Fastighet Trasten 8 Film nr F 12
 Gatuadress Vikgatan 7 Karta
 Fast:s namn Sign LJ
 Arkitekt

Anl. art, tid, funktion (våning för våning) Klädaaffär.....

Uppgiftslämnare, litt
 Ritningar
 Arkivhandlingar

Hus nr	Husets funktion	Vån ant.	Grund mtr.	Stom mtr.	Fasad mtr.	Färg Fasad	Fön.	Dörr	Tak mtr. färg	Byggn. år b, l, u	Ombyggd år
I	Affär	2	SS?	B	LPS*	V	Gö	Gö	SK	1890-1910,	b. Rivet
II	Uthus	2	SS?	SS Tg/B	Sprit SLL	V	-	Br	1T	1900-1920,	b.
III	Magasin	3	SS	B	SLL	FR	V	Br	Papp	1910-1920,	b.
IV											

Kommentar Kommer att rivras under hösten - vintern 1979, för att ge plats åt nya Folkets hus.

Beskrivning av närmiljön Gården är skarnlagd. Mot Viktoriagatan finns en syrenhäck.

BYGGNAD SINVENTERING 1979

S-län

VÄRMLANDS MUSEUM

FILIPSTAD Stadsdel Datum .. 790829
 Fastighet .. Kv. Trasten 9 Film nr .. F 12, 13
 Gatadress .. Viktoriegatan 10, Vikgatan 9 Karta
 Fast:s namn Sign .. LJ
 Arkitekt

Anl. art, tid, funktion (våning för våning) .. Klädfärr
 I har tidigare varit tobaksfabrik.....

Uppgiftslämnare, litt
 Ritningar
 Arkivhandlingar

Hus nr	Husets funktion	Vån ant.	Grund mtr.	Stom mtr.	Fasad mtr.	Färg Fasad	Fön.	Dörr	Tak mtr. färg	Byggn. år b, l, u	Ombygg. år
I	Affär	2	SS	B	LFS/SFS	Grå	V/Br	Trä	P Grå	1900-1920,	b. Rivet
II	Affär	2	SS	B	LFS/SFS	Grå	Grå	Trä	SK	1900-1920,	b. Rivet
III	Affär	2	S	T	SLP/SLL	Grå	Grå	-	SK	1840-1860,	b. Rivet
IV											

Kommentar Husen kommer att rivas inom kort. Nytt Folkets hus byggs sedan här.
 Byggnad II och III är klädda med vita/grå plattor kring skyltfönstren.
 Uthuset på gården brann i somras och revs kort därefter.

Beskrivning av närmiljön Gårdsplanen är grusad och saknar vegetation.

BYGGNADSVINVENTERING 1979

S-län

VÄRMLANDS MUSEUM

FILIPSTAD Stadsdel Datum 790828
 Fastighet Kv. Trasten 11 Film nr F 11, 12
 Gatadress Drottninggatan 3, Vikgatan 1 Karta
 Fast:s namn Sign LJ
 Arkitekt

Anl. art, tid, funktion (våning för våning) Möbelaffär, bageri, bosättningsaffär,
 pizzeria, färghandel, bostäder.

Uppgiftslämnare, litt
 Ritningar
 Arkivhandlingar

Hus nr	Husets funktion	Vån ant.	Grund mtr.	Stom mtr.	Fasad mtr.	Färg Fasad	Fön.	Dörr	Tak mtr. färg	Byggn. år b,l,u	Ombygg år
I	Affär	2	SS	B	LFS/ SFS SLF	G R	V/Br V	Br Trä	P S	1903 ^u 1900- 1910,	b.
II	Affär, bostäder	2 $\frac{1}{2}$	SS?	B	SLL LFS	Gö	G/V	Gö	Falsad P S	1875- 1900,	b.
III	Affär, bostäder	3	Btg	KS?	Sprit	Bg	G	G	P S	1940- tal,b	
IV	Affär, bostäder	2 - 2 $\frac{1}{2}$	SS?	B	SFS/ LFS	B/Rosa G	V/B V/Br	Trä Br	Falsad P S	1890- 1910,	b.

Kommentar Delade rutor betr. fasadmateriäl - färg = gatufasad överst,
 gårdsfasad nederst.

Beskrivning av närmiljön Byggnaderna I - IV kompletterar den fina miljön utmed
 Drottninggatan, Vikgatan.
 Gårdsplanen är skarnbelagd och saknar vegetation.
 Byggnad nr : V - VIII är i stort behov av renovering och färg. De ser förfallna
 ut i förhållande till de övriga byggnaderna, I - IV, som målades om 1978.

Forts...

BYGGNAD SINVENTERING 1979

S-län

VÄRMLANDS MUSEUM

FILIPSTAD Stadsdel Datum 790828
 Fastighet Forts. Kv. Trasten 11 Film nr F 11, 12
 Gatadress Drottninggatan 3, Vikgatan 1 Karta
 Fast:s namn Sign LJ
 Arkitekt

Anl. art, tid, funktion (våning för våning) Affär, lager.

Uppgiftslämnare, litt

Ritningar

Arkivhandlingar

Hus nr	Husets funktion	Vån ant.	Grund mtr.	Stom mtr.	Fasad mtr.	Färg Fasad	Fön.	Dörr	Tak mtr. färg	Byggn. år b, l, u	Ombygg år
XV	Lager	2	SS?	B	SFS,	G	Gö	Gö	Papp	1925-1940,	b.
XXVI	Lager	1½	SS?	B	LFS	G	Gö	Gö	P X	1910-1920,	b.
XXVII	Lager	2½	SS?	B	LFS	G	Gö	Gö	P X	1910-1920,	b.
XIV VIII	Lager	1½	SS?	B	LFS	G	Gö	Gö	Papp	1910-1920,	b.

Kommentar

Beskrivning av närmiljön Se föregående blankett.

BYGGNADSVINVENTERING 1979

S-län

VÄRMLANDS MUSEUM

FILIPSTAD Stadsdel Datum 790828
 Fastighet Kv. Trasten 12 Film nr F 11
 Gatadress Stora torget 4 A och B. Karta
 Fast:s namn Sign LJ
 Arkitekt

Anl. art, tid, funktion (våning för våning) Apotek, livsmedelsaffär, bank,
 skoaffär, skinnaffär, klädesaffär.

Uppgiftslämnare, litt
 Ritningar
 Arkivhandlingar

Hus nr	Husets funktion	Vån ant.	Grund mtr.	Stom mtr.	Fasad mtr.	Färg Fasad	Fön.	Dörr	Tak mtr. färg	Byggn. år b,l,u	Ombygg år
I	Affärer	1	Btg	KS	SFS Tg.	Br Br	P X	Glas P X	P Br	1969- 1971, b.	
II											
III											
IV											

Kommentar

Beskrivning av närmiljön En träkig lådliknande byggnad med platt tak, Färg-
 sättningen är murrig och dyster. Torget har behövt en vacker byggnad.

BYGGNADSinVENTERING 1979

S-län

VÄRMLANDS MUSEUM

FILIPSTAD Stadsdel Datum ... 790829
 Fastighet Kv. Trasten Stg. 155 Film nr ... F 15
 Gatadress Viktoriagatan Karta
 Fast:s namn Sign LJ
 Arkitekt

Anl. art, tid, funktion (våning för våning) Transformatorstation.

Uppgiftslämnare, litt
 Ritningar
 Arkivhandlingar

Hus nr	Husets funktion	Vån ant.	Grund mtr.	Stom mtr.	Fasad mtr.	Färg Fasad	Fön.	Dörr	Tak mtr. färg	Byggn. år b, l, u	Ombygg. år
I	Transformator	1	Btg	Tg	Spritt	V	-	Gö O	Falsad P R	1910-1920,	b.
II											
III											
IV											

Kommentar

Beskrivning av närmiljön Omgiven av gräsmatta. Byggnaden skymmer sikten för trafikanterna.

Kv. Trekanten

Ett kvarter med villor i huvudsak från 1930-1940-talen. Villorna längs Storbrovägen är av egnahemstyp med mycket små variationer. Flera av dessa är putsade i gula, gråa eller vita färger. Några av dem har också fått nya fasadbeklädnader. Trädgårdarna sluttar ned mot Patron Bergströmsväg, som är en liten asfalterad gata med en vacker björkallé. Villorna längs Västra Malmgatan är något större och är byggda i funkisstil och visar sinsemellan mycket små variationer. Även här har flera villor fått nya fasadmateriäl, men några har kvar sina putsade fasader. Samtliga villor har en halvhög häck mot Västra Malmgatan. Denna gatan är den största men är ändå inte speciellt trafikerad.

		Miljöbild längs Storbrovägen.	
Kv. Trekanten	Stg 3D	Storbrovägen 17	Gul tegelvilla. 1950-t, b.
Kv. Trekanten	Stg 3F	Storbrovägen 15	Gul tegelvilla. 1940-t, b.
Kv. Trekanten	Stg 3H	Storbrovägen 13	Villa i mönstrad gul puts. 1940-t, b.
Kv. Trekanten	Stg 3J	Storbrovägen 11	Villa i mönstrad gul puts. 1940-t, b.
Kv. Trekanten	Stg 3P	Storbrovägen 9	Villa i vitt spiktegel. 1940-t, b.
Kv. Trekanten	Stg 3L	Storbrovägen 7	Villa i mönstrad vit puts. 1940-t, b.
Kv. Trekanten	Stg 3M	Storbrovägen 5	Villa i grå eternit. 1940-t, b.
Kv. Trekanten	Stg 3N	Storbrovägen 3	Villa i brungrå puts. 1940-t, b.
Kv. Trekanten	Stg 3O	Storbrovägen 1	Villa i gul träpanel. 1930-t, b.
Kv. Trekanten	Stg 3R	Patron Bergströms väg 9	Större villa i gulgrå puts. 1935-1940, b.
✓ Kv. Trekanten	Stg 3K	Västra Malmg. 2	Funkisvilla i mönstrad vit puts. 1935-1940, b.
Kv. Trekanten	Stg 3I	Västra Malmg. 4	Funkisvilla i vit puts. 1935-1940, b.
Kv. Trekanten	Stg 3G	Västra Malmg. 6	Villa i gult tegel. 1935-1940, b.
Kv. Trekanten	Stg 3E	Västra Malmg. 8	Villa i ljusgul puts. 1935-1940, b.
Kv. Trekanten	Stg 3C	Västra Malmg. 10	Villa i gult spiktegel. 1935-1940, b.
Kv. Trekanten	Stg 3B	Västra Malmg. 12	Villa i grå eternit. 1935-1940, b.
Kv. Trekanten	Stg 3A	Västra Malmg. 14	Villa i mönstrad gråputs. 1935-1940, b.

Kv. Trågaren

Se statsdelen Jonstorp.

Kv. Tulpanen

Ett heterogent kvarter med villor från många årtionden. De flesta äldre villorna har fått ny fasadbeklädnad. De moderna 1960-1970-tals villorna är i vitt eller rött tegel. Uppvuxna trädgårdar men vegetationen är dock genomgående låg. Gatorna är i princip otrafikerade.

Dokumenterat

Kv. Tulpanen :12	Älvkullev. 2	Villa i vitt mexitegel, mitten på 1960-t, b.
Kv. Tulpanen :11	Älvkullev. 4	Villa i vitt mexitegel, mitten på 1960-t, b.
Kv. Tulpanen :10	Älvkullev. 6	Större villa i vit eternit. 1930-t, b.
Kv. Tulpanen :13, :14	Älvkullev. 10, 10a	Villa i vitt mexi och villa i vit plåtpanel. 1960-t, b.
Kv. Tulpanen :7	Älvkullev. 12	Villa som ska få nytt fasadmaterial.
Kv. Tulpanen :6	Älvkullev. 14	Röd tegelvilla från 1960-t, b.
Kv. Tulpanen :1	Norrbrovägen 6	Gul tegelvilla från 1930-t, b.
Kv. Tulpanen :2	Norrbrovägen 8	Röd trävilla från 1910-1920, b. Kraftigt renoverad.
Kv. Tulpanen Stg 28A	Storbrovägen 4a	Villa i mycket ljusgult tegel. Mitten av 1970-t, b.
Kv. Tulpanen :4	Storbrovägen 2	Vit trävilla från 1950-t, b.

FILIPSTAD Stadsdel Datum 791012
 Fastighet Kv. Tulpanen :9 Film nr F 63
 Gatadress Älvkullevägen 8 Karta
 Fast:s namn Sign BM LJ
 Arkitekt

Anl. art, tid, funktion (våning för våning) Villa. Före sekelskiftet var här
 handelsträdgård,

Uppgiftslämnare, litt Hermer Berg, ägare,
 Ritningar
 Arkivhandlingar

Hus nr	Husets funktion	Vån ant.	Grund mtr.	Stom mtr.	Fasad mtr.	Färg Fasad	Fön.	Dörr	Tak mtr. färg	Byggn. år b,l,u	Ombygg år
I	Bostadshus	1½	SS	RV	LFS	G O	V O	Trä	(R) P	1920, u.	
II	Garage	1	S	B	SLP	G O	-		E	Ca 1960, u.	
III											
IV											

Kommentar Huset är trol. äldre. Kring sekelskiftet,

Beskrivning av närmiljön Huset ligger mitt på en rejäl tomt med gräsmattor runt om,
 Köksland i söder. Ett fåtal fruktträd. Mycket låg vegetation. Inget som skyddar
 mot järnvägen som går i tomtgränsen i öster. Bakom järnvägen tronar nya stora
 Ferlinskolan,

BYGGNAD SINVENTERING 1979

S-län
VÄRMLANDS MUSEUM



FILIPSTAD Stadsdel Datum 791012
 Fastighet Kv. Tulpanen Stg 1163 och stg 27 Film nr F 63
 Gatuadress Storbrovägen 2a Karta
 Fast:s namn Sign BM LJ
 Arkitekt

Anl. art, tid, funktion (våning för våning) Villa.

Uppgiftslämnare, litt Per Albinsson, ägare.
 Ritningar
 Arkivhandlingar

Hus nr	Husets funktion	Vån ant.	Grund mtr.	Stom mtr.	Fasad mtr.	Färg Fasad	Fön.	Dörr	Tak mtr. färg	Byggn. år b, l, u	Ombygg år
I	Bostadshus	1½	S	B	LFS SFS	GO	VO	Br	E	1904, u.	
II	Uthus	1	S	B	LFS	FR	VO	S	Papp	1910- 1920, b.	
III											
IV											

Kommentar Finns även en uppgift på att huset skulle vara byggt 1914.
 2 kakelugnar kvar.

Beskrivning av närmiljön Trädgård med gräsmattor. Äldre fruktträd och stor björk.
 Mycket bärbuskar och några köksland.



Kv. Tuppen.

Ett litet kvarter, med tre större villafastigheter. Kvarteret avgränsas i väster och norr av starkt trafikerade genomfartsleder. De delar av tomterna som vetter mot Lasarettsgatan har hög lövträdsvegetation.

Dokumenterat.

Kv. Tuppen 9, Lasarettsgatan 9, större funkisvilla i grå spritputs, 1940-t b.

Kv. Tuppen Stg 157, Lasarettsgatan 3, äldre villafastighet med grönlaserad träpanel, svårdaterad pga hård fasadrenovering.

BYGGNAD SINVENTERING

S-län

VÄRMLANDS MUSEUM

Kommun Filipstad Stadsdel Datum 1980-06-03
 Fastighet Kv. Tuppen:10 Film nr F 101 100
 Gatadress Lasarettsgatan 11 Karta
 Fast:s namn Haga Sign BM, LJ
 Arkitekt

Anl. art, tid. funktion (våning för våning) Bostadsfastighet
 F.d. direktörsbostad för vasaindustrin. Numera privatägt.

Uppgiftslämnare, litt
 Ritningar
 Arkivhandlingar

Hus nr	Husets funktion	Vån ant.	Grund mtr.	Stom mtr.	Fasad mtr.	Färg Fasad	Fön.	Dörr	Tak mtr. färg	Byggn. år b, l, u	Ombyggn. år
T	Bostadshus	2	Btg	T	SLP	Rosa	V	Trä	2T	1860- ^b 1880	1940-talet
II	Garage	1	Btg	B	SLP	Rosa	-	Trä	2T	1965- ^b 1970	
III											
IV											

Kommentar

Beskrivning av närmiljön Hög vit mur i mexitegel mot den trafikerade Hertig Karlsgatan. Trafikbullret ändå störande. Trädgård mot Lasarettsvägen med gräsytor. Uppfarten fram till husen är kantad av stora lövträd. Väster om garaget växer bärbuskar. Flera fruktträd. Grön halvhög häck mot Lasarettsvägen.

Tängen



Kv. Tången

Ett litet kvarter med två bostadsfastigheter. Det östra bostadshuset har kvar sin sekelskiftskaraktär, medan det västra fått en ny modern fasadbeklädnad. Trädgårdarna är uppväxta och välskötta. Norr om kvarteret ligger ett område med små industrier. I öster går Konsul Lundströms väg, som är mycket trafikerad.

Dokumenterat

Kv. Tången 13	Kalhyttevägen 22	Bostadsfastighet i mexi- tegel med bruna gavelrös- ten. Ca 1940-t, h.
---------------	------------------	---

BYGGNAD SINVENTERING 1979

S-län

VÄRMLANDS MUSEUM

FILIPSTAD Stadsdel : Jonstorp Datum 790906
 Fastighet Kv. Tången Stg 277 Film nr F 24, 25
 Gatadress Kalhyttvägen 20 Karta
 Fast:s namn Sign BM LJ
 Arkitekt

Anl. art, tid, funktion (våning för våning) Bostadsfast, flenfamiljshus.....

Uppgiftslämnare, litt
 Ritningar
 Arkivhandlingar

Hus nr	Husets funktion	Vån ant.	Grund mtr.	Stom mtr.	Fasad mtr.	Färg Fasad	Fön.	Dörr	Tak mtr. färg	Byggn. år b, l, u	Ombyggd år
I	Bostadsfast,	2	Btg	B	LFS/ SPS	Grå O	V O	Grå O	Grå Falsad P	1890- 1905,	b.
II	Uthuslänga	1	S	B	SSP	FR	V O	Gö O	R 2T	1910- 1920,	b.
III	Större lekstuga	1	S	B	SLP	Bg O	V O	Grå O	R 1T	1910- 1920,	b.
IV											

Kommentar Välskött byggnad.....

Beskrivning av närmiljön Ligger i en trädgård med gamla fruktträd och uppvuxna träd, Gräsmattor och liten köksträdgård. Fina grusgångar. Tomten gränsar i öster till Konsul Lundströms väg, men trädgården skärmar av väl.
 Framför huset en liten otrafikerad återvändsgata.

Kv. Ugglan

Ett kvarter med två äldre fastigheter som smälter fint ihop med miljön och fastigheterna i kvarteret intill i söder (kv. Falken). Ett lummigt kvarter med många uppväxta lövträd. Utmed Spångbergsvägen går här en allé. Området fritt från trafik om man bortser från den starkt trafikerade Asphyttegatan. Husen ligger dock vända mot Värmlandsgatan och Spångbergsvägen. Kvarteret har också två moderna hyreshus som ligger efter varandra med gavlarna mot Spångbergsvägen och Asphyttegatan. Mellan dessa hus finns gräsmattor och en låg häck mot Asphyttegatan och mot fastigheten i söder. Mot Bergslagsgatan ett snårigt buskage. Denna gata har en allé av höga spensliga björkar och har lite trafik.

Kv. Ugglan :2 Asphyttegatan 21A-D Två gula hyreshus i tegel. Sent 1960-t, b. Facit lokal i 21C. Varit affärslokal i 21A.

BYGGNADSVINVENTERING 1979

S-län

VÄRMLANDS MUSEUM

FILIPSTAD Stadsdel Datum 791003
 Fastighet Kv. Ugglan :1 Film nr F 49
 Gatadress Spångbergsvägen 2 och Värmlandsgatan 10 Karta
 Fast:s namn Sign BM LJ
 Arkitekt

Anl. art, tid, funktion (våning för våning) Flerfamiljshus.....

Uppgiftslämnare, litt Ritningar.....
 Ritningar
 Arkivhandlingar

Hus nr	Husets funktion	Vån ant.	Grund mtr.	Stom mtr.	Fasad mtr.	Färg Fasad	Fön.	Dörr	Tak mtr. färg	Byggn. år b, l, u	Ombyggd år
I	Bostadshus	2	SS	B	LFS	G O	Br O	Br O	(S) E	1890- 1905, b.	
II	Bostadshus	2 $\frac{1}{2}$	SS	B	SFS/ LFS	G O	Br O	Br O	(S) Falsad P	1896, b.	1903 Tillbyggnad
III	Uthus	2	SS	B	LFS	G O	Br O	Br O	1T	1890- 1910, b.	
IV	Garage		S	B	LFS	G O	-	Br O	Papp		

Kommentar Står tomt i väntan på rivning. Brandmur i SS mellan II och III.
 Kakelugnar Speciellt en kakelugn i hus II - 2:a vån. är mycket vackert målad
 och med fina skulpturala detaljer. Husen har villakarakter, spec. nr II.

Rivet 1980

Beskrivning av närmiljön De två bostadshusen ligger i vinkel och gårdsplanen
 som bildas upptas av en numera vildvuxen gräsmatta. Tomtgränsen längs Värm-
 landsgatan och Spångbergsvägen kantas av höga lindar och lönnar. Dessa båda
 gator är i princip otrafikerade. Asphyttegatan vid vilken bostadshuset I ligger
 utmed är däremot starkt trafikerad. Mot söder finns en vildvuxen remsa mot
 nästa fastighet. Spångbergsvägen är lummig med sina höga träd på ömse sidor.
 En mycket fin miljö. Smälter fint ihop med kvarteret Falken i söder.

Kv. Uttern

Se kv. Järven.

Kv. Uven

Ett kvarter med i huvudsak, villor från mellanåren 1930-1950. Kvarteret ligger i en söderslutning och ger villorna längs Byströmsgatan en fin utsikt. Enstaka stora björkar i kvarteret, annars är vegetationen genomgående låg. Ett otrafikerat kvarter.

Dokumenterat

Kv. Uven :14	Byströmsgatan 8	Villa i grå puts. 1940-t, b.
Kv. Uven :13	Byströmsgatan 6	Röd tegelvilla. 1935-1945, b.
Kv. Uven :12	Byströmsgatan 4	Gul tegelvilla. 1940-t, b.
Kv. Uven :9	Byströmsgatan 2	Gulputsat större bostadshus. 1945-1955, b.
Kv. Uven :10	Ringvägen 35	Villa i grå eternitplattor. 1935-1945, b.
Kv. Uven :11	Ringvägen 37	Villa i gul träpanel. 1900-1910, b. Kraftigt renoverat.
Kv. Uven :15	Ringvägen 39	Grönputsad villa. 1935-1945, b.
Kv. Uven :3	Ringvägen 41	Gråputsad villa. 1935-1945, b.
Kv. Uven :4	Artistvägen 9	Villa i gul träpanel. 1935-1945, b.
Kv. Uven :17	Artistvägen 11	Villa i grå plåtpanel. 1935-1945, b.

BYGGNADSVINVENTERING 1979

S-län

VÄRMLANDS MUSEUM

FILIPSTAD Stadsdel Datum 791030
 Fastighet Kv. Uven :16 Film nr F 77, 78
 Gatadress Byströmögatan 10 Karta
 Fast:s namn Sign BM LJ
 Arkitekt

Anl. art, tid, funktion (våning för våning) .Villa.....

Uppgiftslämnare, litt
 Ritningar
 Arkivhandlingar

Hus nr	Husets funktion	Vån ant.	Grund mtr.	Stom mtr.	Fasad mtr.	Färg Fasad	Fön.	Dörr	Tak mtr. färg	Byggn. år b,l,u	Ombygg år
I	Bostadshus	1½	S	T	LFS SFS SLL	G	Fö GÖ Omfatt. V	Trä	1T	1895- 1900, u.	
II	Uthus	1	S	B	SLL	G P	-	Br	2T	1920- 1940, b.	
III											
IV											

Kommentar

Beskrivning av närmiljön En trädgård med gräsmatta och små trädplantor. Trädgården sluttar lite i söder. Några enstaka stora lövträd i tomtgränsen.
 Står annars "öppet" mot gatan.