

BEBYGGELSEINVENTERING I KARLSTADS CENTRUM

sommaren 1980

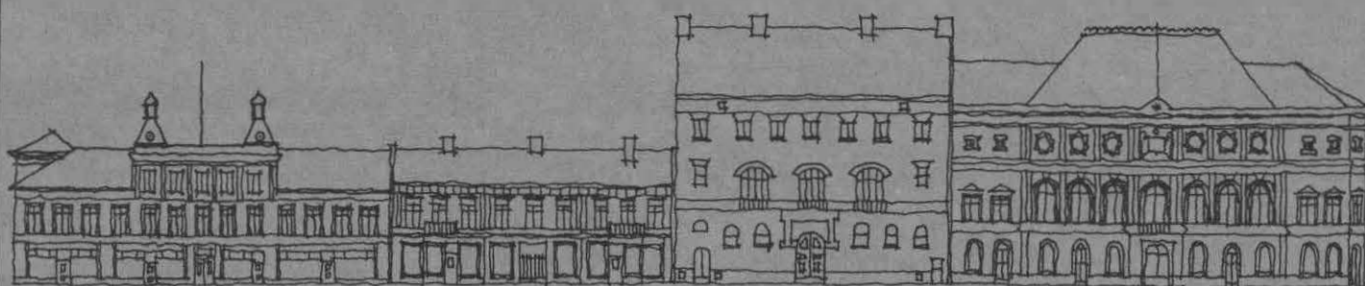

6

BEBYGGELSEINVENTERING I KARLSTADS CENTRUM

SOMMAREN 1980

Inventeringen utförd av

Anders Engman, Ing-Marie Gillberg,
Ulla Hasselqvist och Catharina Selfjord
från Bebyggelseantikvarisk linje vid
Göteborgs universitet.

Rådgivare: Håkan Eles, Värmlands museum.

Karlstads kommun, stadsarkitektkontoret

1980-08-08

Materialförteckning

9 st pärmar

- Pärm 1: Presentation
 Karta A, B, C med bilagor
- Pärm 2: Tingvallastaden A-F
- Pärm 3: Tingvallastaden G-L
- Pärm 4: Tingvallastaden M-Ö
- Pärm 5: Haga
- Pärm 6: Klara
- Pärm 7: Viken
- Pärm 8: Stadsägor, Fotoprotokoll
- Pärm 9: Fotonegativ, Kopior av fotoprotokoll
(Pärm 9 förvaras på Värmlands museum tillsammans med kontaktkartor på samtliga filmer)

3 st kartor (original)

- Karta A: Byggnadskaraktär
- Karta B: Bebyggelsestruktur
- Karta C: Bedömning

FÖRKORTNINGAR OCH TECKENFÖRKLARINGAR TILL INVENTERINGSBLANKETTEN

Stom- och fasadmateriäl

A1	aluminium
B	bräder
Btg	betong
Et	eternit
Gr	granit
KS	konststen
P	plåt
P1	plast
Sp	spån
T	timmer
Tg	tegel
SLL	stående locklistpanel
SLP	stående lockpanel
PFv	panel på förvandring
LSP	liggande slät panel
SSP	stående slät panel
LFS	liggande fasspántpanel
SFS	stående fasspántpanel
SPS	stående pärlspántpanel
Fjäll	fjällpanel
Rapp	rappning/revertering med bruk
Slät	slätputs
Sprit	spritputs
Stick	stickor

Taktäckning

1T	enkupigt tegel
2T	tvåkupigt tegel
Btg	betongtegel
Et	eternit eller liknande material
Kopp	koppar
P	plåt
Papp	papp
Sk	skiffer
Sp	spån
Stick	stickor

Fönster

1L	avser antal lufte
2L	
osv.	
Hp	H-post
Kp	korspost
LVR	ljus- och värmereflekterande
Mp	mittpost
Persp.	perspektivfönster
Tp	T-post
Tvp	tvärpost

Kulör

B	blå
Bg	beige
Br	brun
FR	faluröd
G	gul
Grå	grå
Gö	grön
Or	orange
R	röd
Rosa	rosa
S	svart
V	vit
X	omålat eller avflagnat
lj	ljus
mö	mörk
lj Gö	ljusgrön
mö Br	mörkbrun
G-Br	gulbrun
osv.	

Våningsplan

K	källare
1	våning 1 eller bottenvåning
2	våning 2
Vi	vind/svåning
ex.	
1:Sprit Grå	- första våning grå spritput
2-5:Slät Br	- andra till femte våningen brun slätputs

Övriga förkortningar

baks.	baksida
bost.	bostad/bostäder
delv.	delvis
elox.	eloxerad
fram.	framsida
inr.	inredd
korr.	korrugerad
m nr	mikronummer i byggnadsnämnder arkiv
P	parkering
prof.	profilerad
rustis.	rustiserad
u:	enligt muntlig uppgift
urspr.	ursprunglig

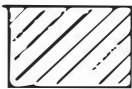

obebyggd tomtmark



överbyggd gård



infart till fastighet

Byggnaderna på varje fastighet är numrerade med romerska siffror.

De små kartbilderna är alltid orienterade med norr uppåt.



Befintligt byggnadsminne eller byggnadsminnesmärke.



Byggnad som bör skyddas som byggnadsminne (-smärke).



Byggnad som bör bevaras.



Byggnad som är viktig för gatubilden.

OBS! På grund av svårigheter vid kontaktkopiering, är många bilder suddiga.
Negativen är dock skarpa.

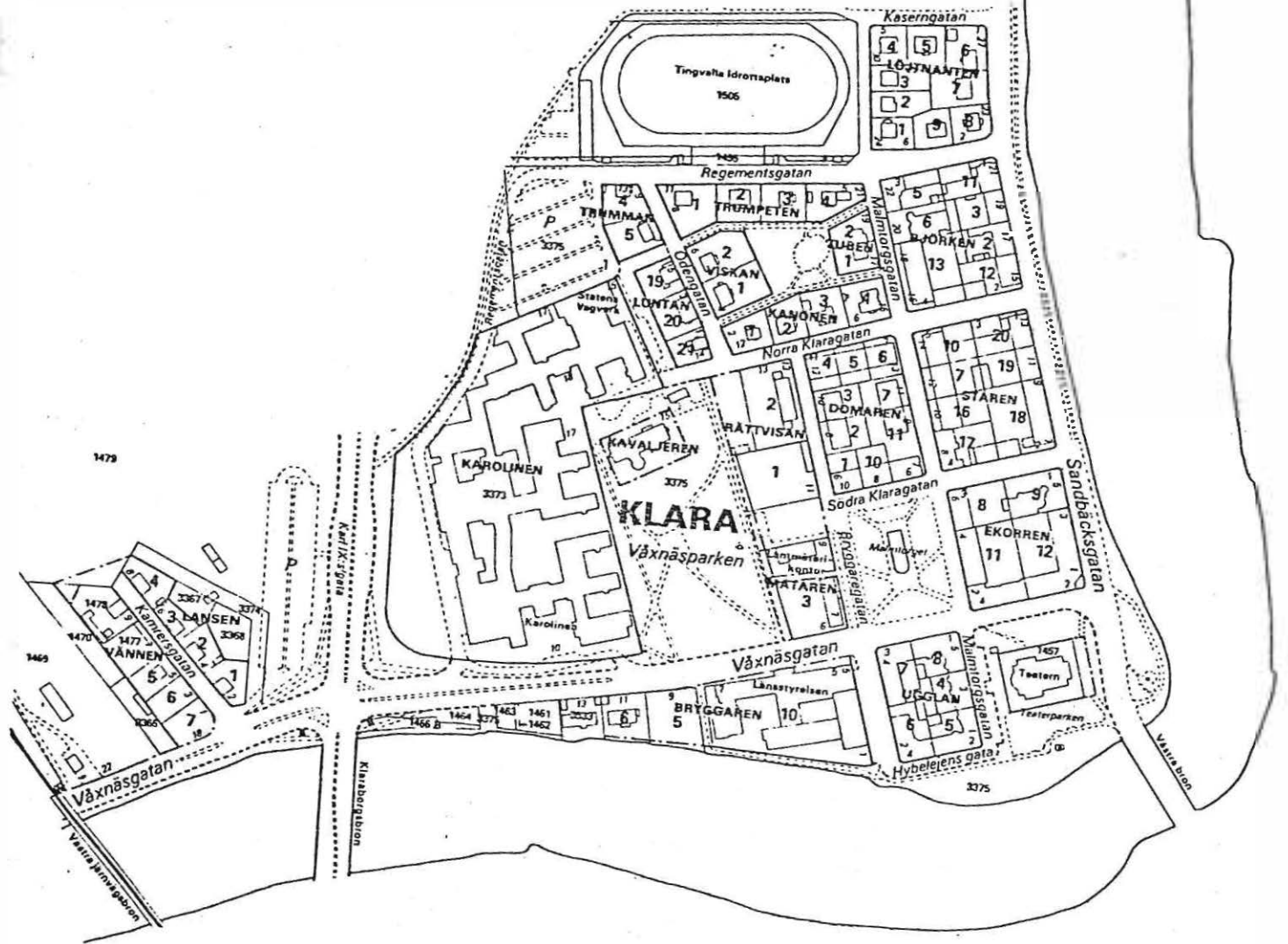

KV BJÖRKEN

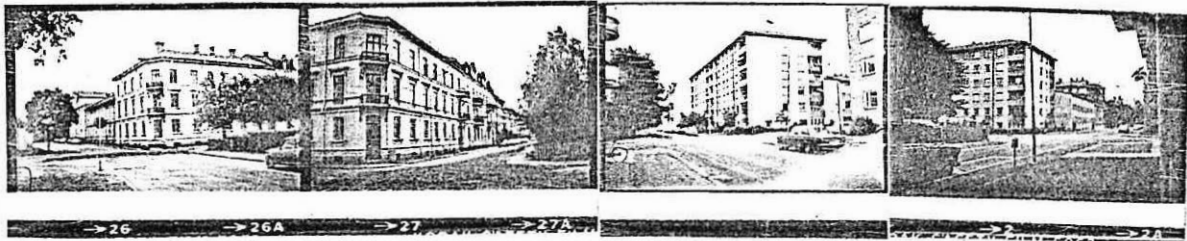

NV

NV

SV

SV



SO



SO



SO



SO



NO

Kvarteret består till största delen av hyreshus i tre till sex våningar. Byggnaderna mot Sandbäcksgatan bildar en stor kompakt enhet. Även i övrigt är byggnaderna, som är från skilda tider, väl sammanhållna.

Tre av fastigheterna, Björken 2, 5 och 6, innehåller väl bevarade hus från sekelskiftet.

BJÖRKEN 2

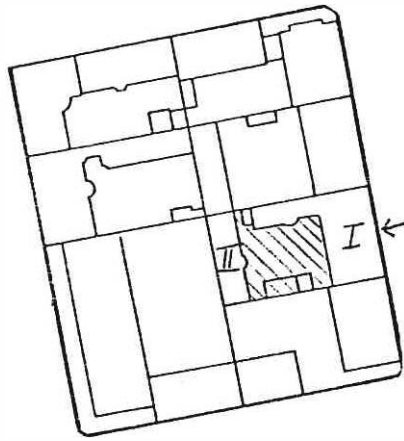

I:

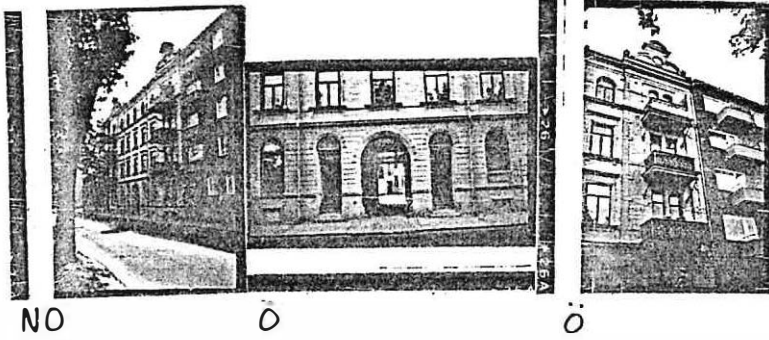

NO

Ö

Ö

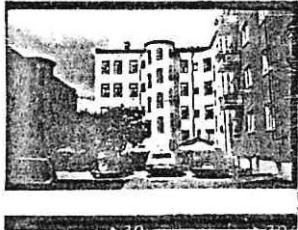

S



V



SV

II:

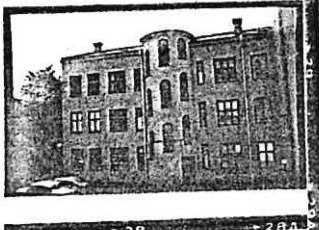

Ö



SO



Inventerare I M. Gillberg A Engman

Datum 1980-07-10

A1:DATA

m nr 4694, 4695, 133112

Kvarter, nr BJÖRKEN 2
 Gatadress Sandbäcksgatan 17

Byggnadsår I 1903
 Ombyggnad 1914, 1941, 1977 (tvättstuga)
 Arkitekt Jonson & Petterson

Större undersökning önskvärd

Film nr K 529

	I	II
A 2 HUS		
Funktion	1:Tryckeri, kontor 1-4:Bostäder	Bostäder
Stomme	S	S
Våningar	K + 4	3
Sockel	Gr	Gr
Fasad	Frams: 1:Slät, rust, Bg 2-4:Tg, G/Slät, Bg Baks: Slät, Bg/Grå	Slät, Grå
Tak(skorsten)	P, S (Tg, G)	P, S (Tg, G)
Fönster	2L, Tvp, 3L, Tp, Br, 4L, Br	2-6L, Br
Dörrar	Trä, Glas	Trä, glas
Övrigt		Nya fönster

A 3 GARD		
In/utfarter	1	Cykelstjul 1 + 1 sopskjul
Markbehandling	Grus, sten- och Btg-plattor	Ute/lekplats
Parkering	7	Vegetation
Garage		Överbyggnad

A 4 STIL
 (tidstypiska detaljer etc) Vacker tegel- och putsarkitektur. Frontespiser, smidesbalkonger

A 5 BOSTÄDER		
Standard: hiss	Ja	
sopnedkast		
övrigt		

A 6 ÖVRIGT
 (skick m m) Acceptabelt skick

BJÖRKEN 3

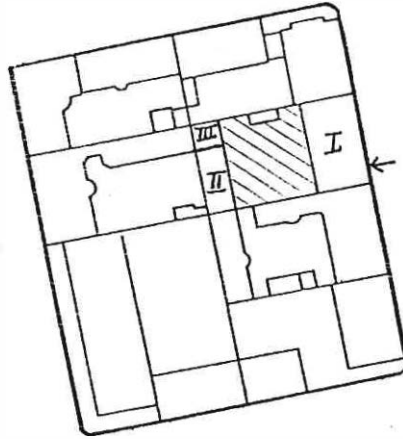

I:

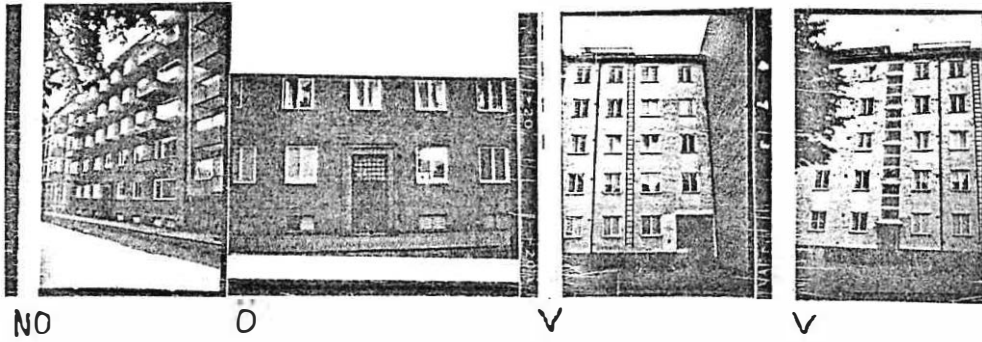

II

III

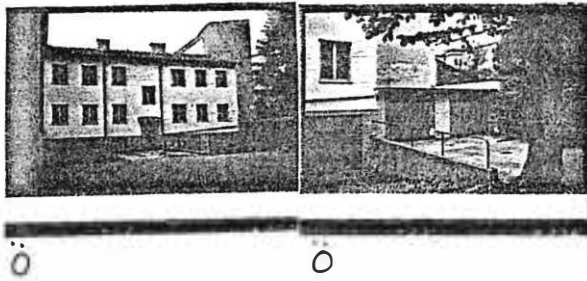

BEBYGGELSEINVENTERING I KARLSTADS CENTRUM, SOMMAREN 1980

Inventerare I M Gillberg A Engman

Datum 1980-07-10

A1:DATA

m nr 8111, 8118

Kvarter, nr .BJÖRKEN 3.....

Byggnadsår .1939.....

Gatuadress .Sandbäcksgatan 19.....

Ombyggnad .1942.....

Arkitekt .Olle Lagergren.....

Större undersökning önskvärd

Film nr K 529

	I	II	III
A 2 HUS			
Funktion	Bostäder	K:Garage 1-2:Bostäder	Garage
Stomme	Btg	Btg	Btg
Våningar	K + 5	K + 2	1
Sockel	Gr	Slät, Grå	Slät, Grå
Fasad	Frams: Tg, R Baks: Slät, V	Slät, V/Tg, G	Slät, Grå
Tak(skorsten)	1T, R	Btg, R (Tg, R)	P, Grå
Fönster	2L, V	2L, Grå	
Dörrar	Trä, glas	Trä, glas	Trä, glas, Grå
Övrigt	Balkonger, Gö		

A 3 GÅRD

In/utfarter	1	Cykelskjul	1
Markbehandling	Asfalt, stenplattor	Ute/lekplats	
Parkering	4	Vegetation	Granar, 2 almar
Garage		Överbyggnad	

A 4 STIL

(tidstypiska detaljer etc)

A 5 BOSTÄDER

Standard: hiss	Ja		
sopnedkast	Ja		
övrigt			

A 6 ÖVRIGT

(skick m m)

Acceptabelt skick

BJÖRKEN 5

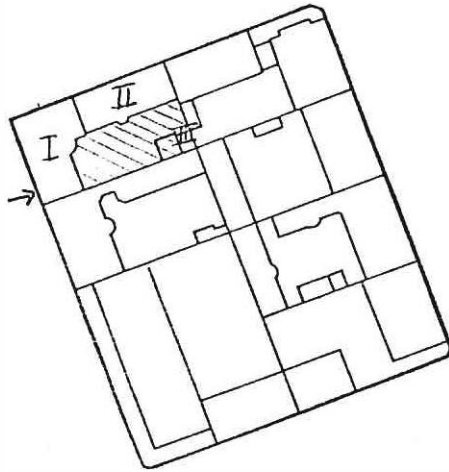

I:



SV

NV

NV

NV

V

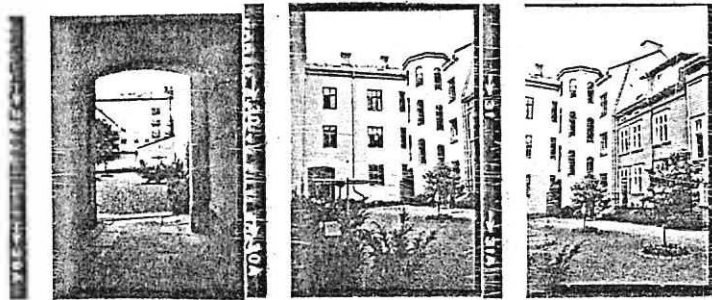

V

O

SO

II:

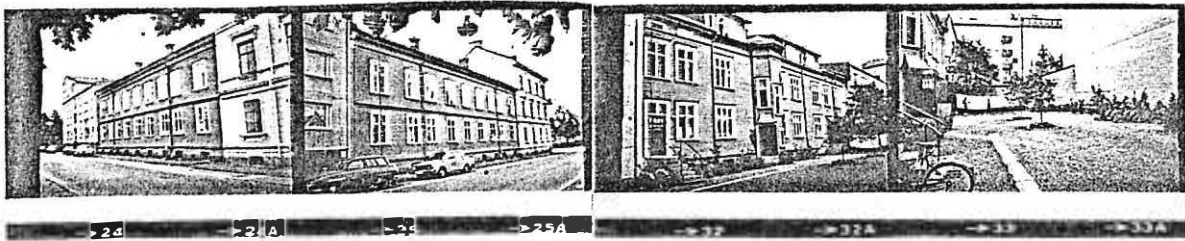

NV

NO

SV

V

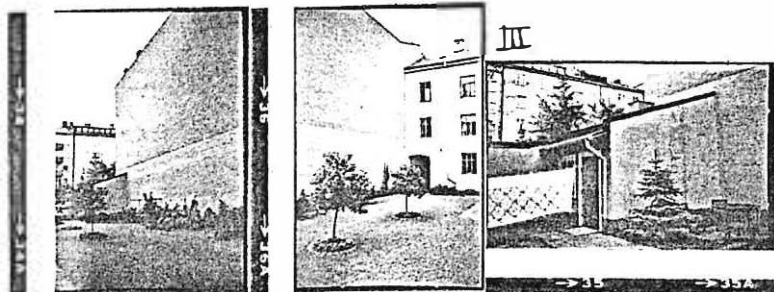

NV

NO

NV



Inventerare I M Gillberg A Engman

Datum 1980-07-14

A1:DATA

m nr 8164 - 8166

Kvarter, nr BJÖRKEN 5
 Gatadress Regementsgatan - Malmtorgsgatan

Byggnadsår 1901
 Ombyggnad 1912, 1926, 1930, 1974
 Arkitekt Jonson & Petterson

Större undersökning önskvärd

Film nr K 533

	I	II	III
A 2 HUS	Bostäder	Bostäder	Soprum
Funktion			
Stomme	S		
Våningar	K + 3	K + 2	1
Sockel	Gr	Gr/Slät, rust, Bg	Slät, mö Grå
Fasad	Slät, rust, G-Bg	LFS, Bg	LFS, G/Slät, G
Tak(skorsten)	P, Grå (Tg, G-mål)	2T, R (Tg, G)	Papp, S, Tg, R
Fönster	4L, Kp, Gö 2 och 6 L, Gö	4L, Kp, V 2 och 6L, V	2L, Mp, V
Dörrar	Trä, glas, Gö	Trä, glas, Gö	Trä, glas, Gö
Övrigt	Fina järnsmidesbalkonger		

A 3 GARD

In/utfarter	1	Cykelskjul
Markbehandling	Btg-plattor, grus, gräs, planteringar	Ute/lekplats 2
Parkering		Vegetation Buskar, 1 silvergran, 1 gullregn
Garage		Överbyggnad

A 4 STIL

(tidstypiska detaljer etc) Vacker putsarkitektur med bl a balusterdockor

A 5 BOSTÄDER

Standard: hiss	
sopnedkast	
övrigt	

A 6 ÖVRIGT
(skick m m)

Gott skick. Mycket lugn, välskött gård med en sol målad på Björken 6:s brandmur i söder.

BJÖRKEN 6

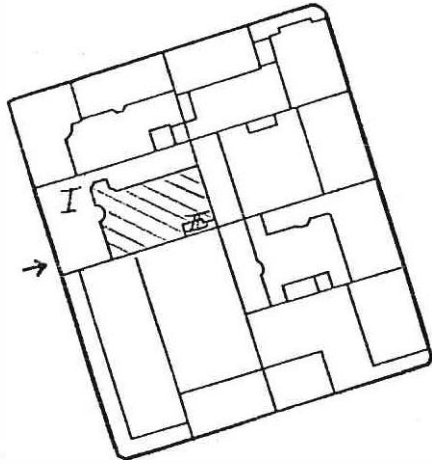

I:



SV

NV

V

SO



S

O

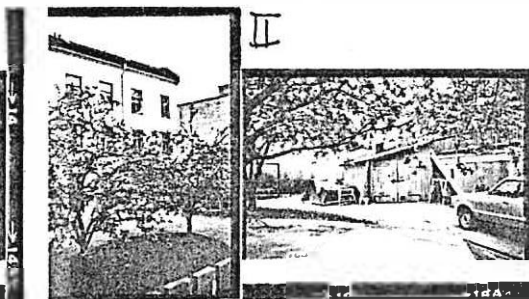

SV

NV



Inventerare I M Gillberg A Engman

Datum 1980-07-14

A1:DATA

m nr 4756, 4757

Kvarter, nr BJÖRKEN 6

Byggnadsår 1900

Gatuadress Malmtorgsgatan 20

Ombyggnad 1906, 1936, 1978

Arkitekt

Större undersökning önskvärd

Film nr K 533

	I	II
A 2 HUS	Bostäder	Garage
Funktion		
Stomme	S	
Våningar	K + 3 + ½	1
Sockel	Gr	
Fasad	1:Sprit, rust, G-	SSP, G
	V	
	2-3:Slät, G-V	
Tak(skorsten)	P, S (Tg, R)	Papp, S
Fönster	Frams:2-4L, Gö Baks:3-6L, R-Br	
Dörrar		
Övrigt	Fina järnsmides- balkonger	

A 3 GÅRD		
In/utfarter	1	Cykelskjul 1
Markbehandling	Grus, gräs	Ute/lekplats
Parkering	2	Vegetation 2 äppleträd, planteringar
Garage		Överbyggnad

A 4 STIL
(tidstypiska detaljer etc)
Vacker putsarkitektur

A 5 BOSTÄDER
Standard: hiss
sopnedkast
övrigt

A 6 ÖVRIGT
(skick m m)
Acceptabelt skick. Renovering pågår i gårdshuset, bl a utbyte av fönster

BJÖRKEN 11

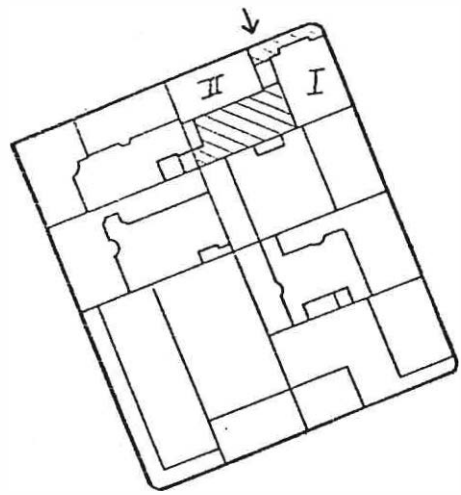

I:

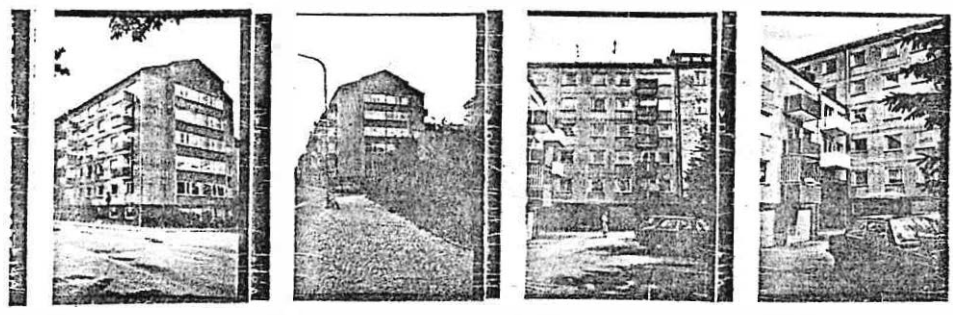

NO N V SV

II:



NV NO SO

BEBYGGELSEINVENTERING I KARLSTADS CENTRUM, SOMMAREN 1980

Inventerare I M Gillberg A Engman

Datum 1980-07-10

A1:DATA

m nr 4851, 4859, 4860

Kvarter, nr

BJÖRKEN 11

Byggnadsår 1958

Gatuadress

Regementsgatan - Sandbäcks-
gatan

Ombyggnad

Arkitekt Havstad, Hollström, Lindell

Större undersökning önskvärd

Film nr

K 529

A 2 HUS

I

II

Funktion

1:Garage, affär

K:Garage

2-6:Bostäder

1-3:Bostäder

Stomme

Btg

Btg

Våningar

6

K + 3

Sockel

Sprit, Grå

Sprit, Grå

Fasad

Slät, rust, lj-Grå

Slät, rust, lj-Grå

Slät, Bg

Tak(skorsten)

2T, R

P, Grå

Fönster

1 - 2L, V

1 - 2L, V

Dörrar

Trä, glas

Ek, glas

Övrigt

Balkonger, B

Balkonger åt

gården, B

A 3 GARD

In/utfarter

1

Cykelskjul 1

Markbehandling

Asfalt

Ute/lekplats

Parkering

6

Vegetation Buskplantering

Garage

Överbyggnad

A 4 STIL

(tidstypiska
detaljer etc)

A 5 BOSTÄDER

Standard:hiss

Ja

sopnedkast

Ja

Ja

övrigt

A 6 ÖVRIGT

Acceptabelt skick

(skick m m)

BJÖRKEN 12

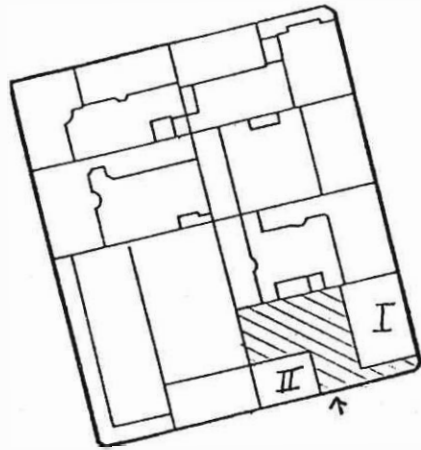

I:

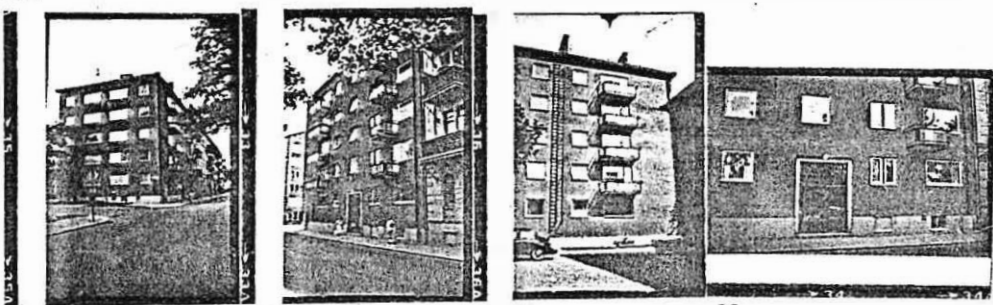

SO NO Ö Ö

II:



SO NO SV

BEBYGGELSEINVENTERING I KARLSTADS CENTRUM, SOMMAREN 1980

Inventerare I M Gillberg A Engman

Datum 1980-07-10

A1:DATA

m nr 4713,4714, 4716

Kvarter, nr

BJÖRKEN 12

Byggnadsår 1946

Gatuadress

Norra Klaragatan - Sandbäcksgatan

Ombyggnad

Arkitekt

Olle Lagergren

Större undersökning önskvärd

Film nr

K 529 + K 531

A 2 HUS

Funktion

I
Bostäder, kontor
(1)

II
K:Garage (2)
Bostäder

Stomme

Btg

Btg

Våningar

K + 5

K + 2

Sockel

Slät, lj-Grå

Slät, lj-Grå

Fasad

Slät, rost-R

Slät, Rost-R

Tak(skorsten)

Fönster

1L, Grå

2T, R
1L, Grå

Dörrar

Övrigt

Trä, glas, Br

Trä, Glas

Glasade balkonger

A 3 GÅRD

In/utfarter

1

Cykelskjul

Markbehandling

Gräs, grus, stenplattor

Ute/lekplats

Parkering

7

Vegetation

Buskar, tre lövträd

Garage

Överbyggnad

A 4 STIL

(tidstypiska
detaljer etc)

A 5 BOSTÄDER

Standard: hiss

Ja

sopnedkast

Ja

övrigt

A 6 ÖVRIGT

(skick m m)

Gott skick. Nyligen fasadrenoverat

"BJÖRKEN 13

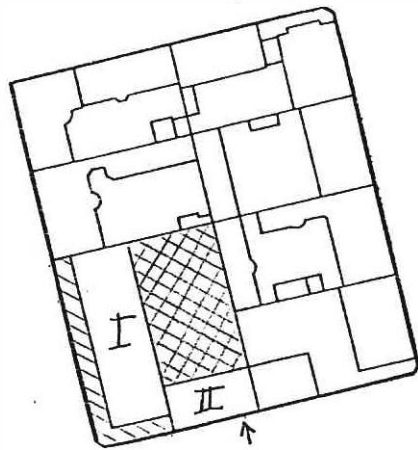

I:



SV

SV

NO

SO

II:

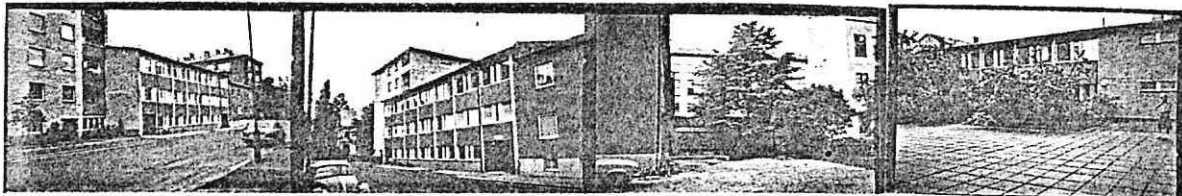

SV

SO

Ö Gård

N

BEBYGGELSEINVENTERING I KARLSTADS CENTRUM, SOMMAREN 1980

Inventerare I M Gillberg A Engman

Datum 1980-07-14

A1:DATA

m nr 133074, 133079 - 133082

Kvarter, nr BJÖRKEN 13

Byggnadsår 1968

Gatuadress Malm Morgsgatan - Norra

Ombyggnad

Klaragatan

Arkitekt Erik Örnebring Arkitektbyrå

Större undersökning önskvärd

Film nr K 533

	I	II
A 2 HUS		
Funktion	1:Kontor 2-6:Bostäder	Kontor, Garage
Stomme	Btg	Btg
Våningar	6	3
Sockel	Sprit, Grå-Br	Sprit, Grå-Br
Fasad	Tg, G	Tg, G/P, B/SSP, V
Tak(skorsten)	Btg, Br	Btg, Br
Fönster	1L, Grå	1L, Grå
Dörrar	Glas, metall	Glas, metall
Övrigt	Balkonger P, B	

A 3 GÅRD Överbyggd 1 våning

In/utfarter Cykelskjul

Markbehandling Btg-plattor, trätrall, plante- Ute/lekplats 1
ringar

Parkering Vegetation Buskar, mindre lövträd

Garage Överbyggnad

A 4 STIL

(tidstypiska detaljer etc)

A 5 BOSTÄDER

Standard: hiss Ja

sopnedkast Ja

övrigt

A 6 ÖVRIGT Acceptabelt skick

(skick m m)

KV BRYGGAREN

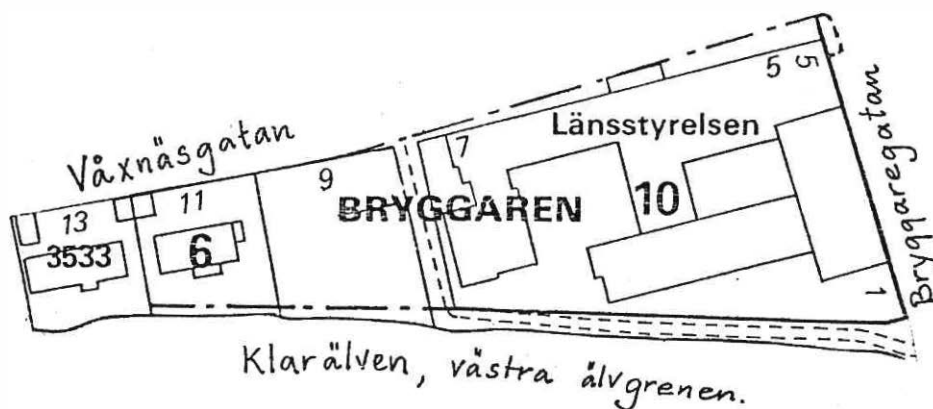

Kvarteret är beläget utefter Klarälven och domineras av Länsstyrelsens kontorskomplex.

På den smala delen längs älven har förr legat flera bostadshus i trä. Idag återstår endast två stycken, varav det ena är under restaurering. Det andra är ett stort flerbostadshus med mycket vacker träarkitektur i fasaderna. Bl.a. finns pilastrar och hörnkedjor i trä och dessutom mycket snickarglädje vid exempelvis fönster och entréer.

BRYGGAREN 5

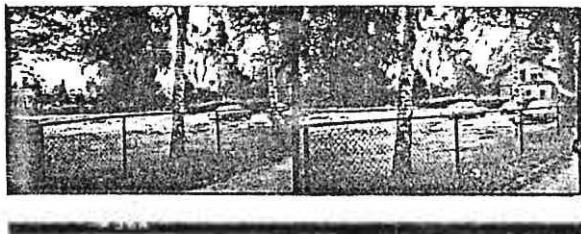
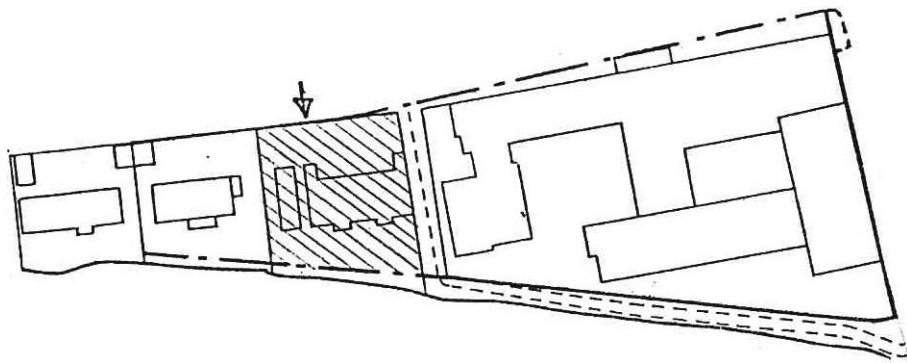

NO

NO

BEBYGGELSEINVENTERING I KARLSTADS CENTRUM, SOMMAREN 1980

Inventerare A Engman I M Gillberg

Datum 1980-07-09

A1:DATA

Kvarter, nr BRYGGAREN 5 Byggnadsår

Gatuadress Växnäsgatan 9 Ombyggnad

Arkitekt

Större undersökning önskvärd

Film nr K 523

A 2 HUS

Funktion

Stomme

Våningar

Sockel

Fasad

Tak(skorsten)

Fönster

Dörrar

Övrigt

A 3 GÅRD

In/utfarter 1 Cykelskjul

Markbehandling Ute/lekplats

Parkering c:a 8 Vegetation Lövträd

Garage Överbyggnad

A 4 STIL

(tidstypiska detaljer etc)

A 5 BOSTÄDER

Standard:hiss

sopnedkast

övrigt

A 6 ÖVRIGT Rivningstomt. Används delvis till parkering

(skick m m)

BRYGGGAREN 6

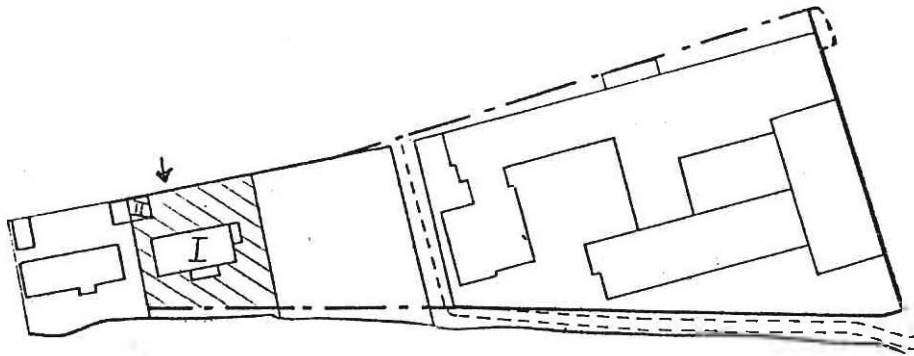

I:



O NO N N

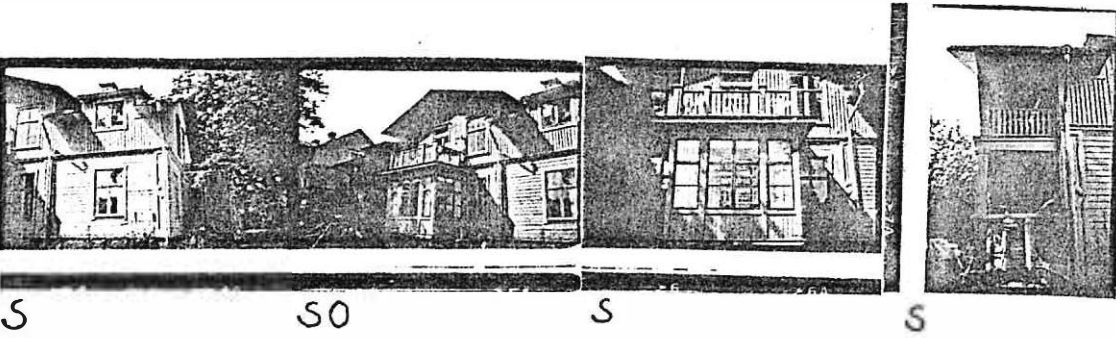

S SO S S

II

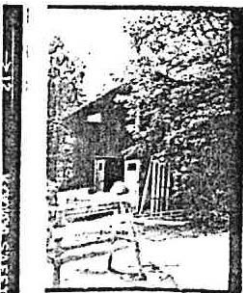

O

BEBYGGELSEINVENTERING I KARLSTADS CENTRUM, SOMMAREN 1980



Inventerare A Engman I M Gillberg

Datum 1980-07-08

A1:DATA

m nr 7819

Kvarter, nr BRYGGAREN 6

Byggnadsår U 1875

Gatuadress Växnäsgatan 11

Ombyggnad 1924, 1935, 1980 (omb)

Arkitekt

Större undersökning önskvärd

Film nr K 525

	I	II
A 2 HUS	Bostadshus	Uthus
Funktion		
Stomme	T	B
Våningar	K + 1 ½	1 ½
Sockel	Natursten/Btg	
Fasad	LFS/SLL, G	SLP, FR
Tak(skorsten)	P, S (Tg, R urspr)	Papp, S
Fönster	2L-4L, Mp, Kp, Br	1L-2L, Mp, V
Dörrar	Trä, glas, Br	Trä, Glas, Br
Övrigt		

A 3 GÅRD

In/utfarter	1	Cykelskjul
Markbehandling	Grus, gräs	Ute/lekplats
Parkering		Vegetation Trädgård
Garage		Överbyggnad

A 4 STIL

(tidstypiska detaljer etc) Tidstypiskt bostadshus

A 5 BOSTÄDER 3 st

Standard: hiss	
sopnedkast	
övrigt	

A 6 ÖVRIGT

(skick m m)

Restaurering pågår

BRYGGAREN 10

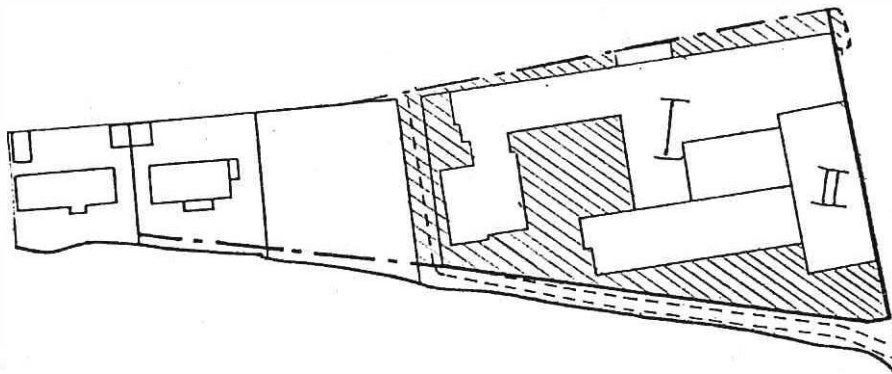

I:



NO

V

V

SV

I o II

I

II:

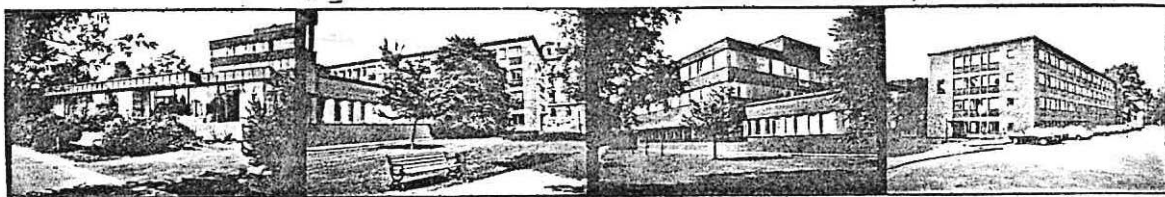

S

SV

SO

SO

I:

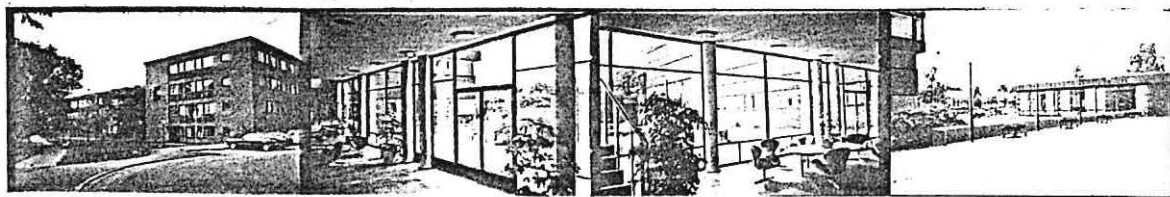

SO

Interiörer mot gård

NO gård

BEBYGGELSEINVENTERING I KARLSTADS CENTRUM, SOMMAREN 1980

Inventerare A Engman I M Gillberg

Datum 1980-07-08

A1:DATA

m nr 7922

Kvarter, nr BRYGGAREN 10

Byggnadsår I 1965 II 1952

Gatuadress Växnäsgatan

Ombyggnad

Arkitekt Bertil Holmberg

Större undersökning önskvärd

Film nr K 523

	I	II
A 2 HUS		
Funktion	Kontor	Kontor
Stomme	Btg	Btg
Våningar	1 - 4	3
Sockel	Slät, Grå	Sk
Fasad	Tg, Br/Natursten (ballast)/Et, lj Br mellan fönster	Tg, R / Sk
Tak(skorsten)		P, S
Fönster	Metallpartier, S/ 1L-2L, Tp, lj Br	1L-2L, Br
Dörrar	Metallpart/Stål, S	Ek, glas, ferniss
Övrigt	Skärmtak(stål, plåt trä, S) vid entré	

A 3 GARD

In/utfarter Cykelskjul

Markbehandling Gatsten, natursten, gräs Ute/lekplats

Parkering Vegetation Buskar

Garage Överbyggnad

A 4 STIL

(tidstypiska detaljer etc)

A 5 BOSTÄDER

Standard: hiss

sopnedkast

övrigt

A 6 ÖVRIGT

(skick m m) Gott skick

BRYGGAREN Stg 3533

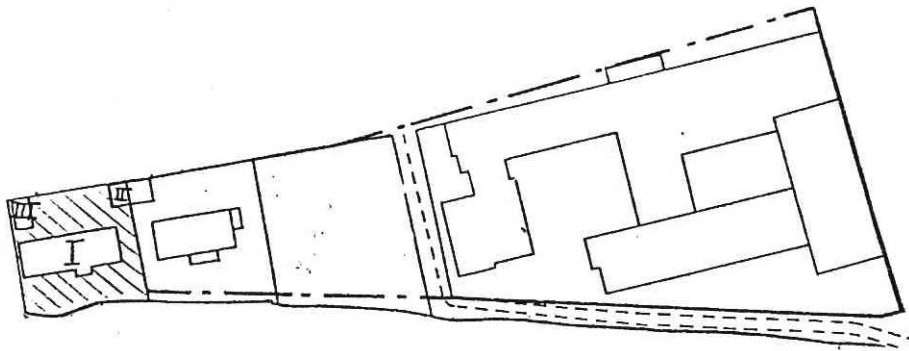

I:

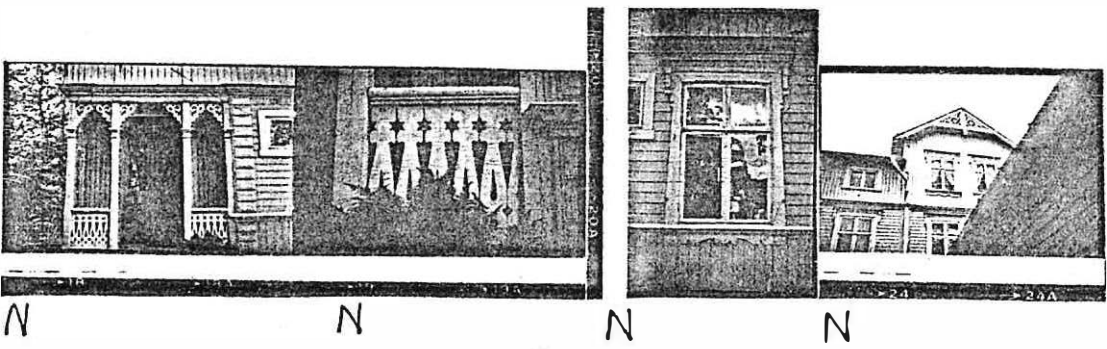
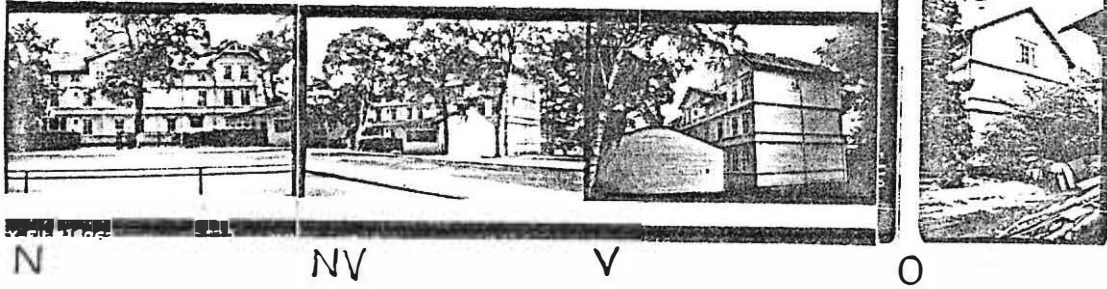

II:

III:

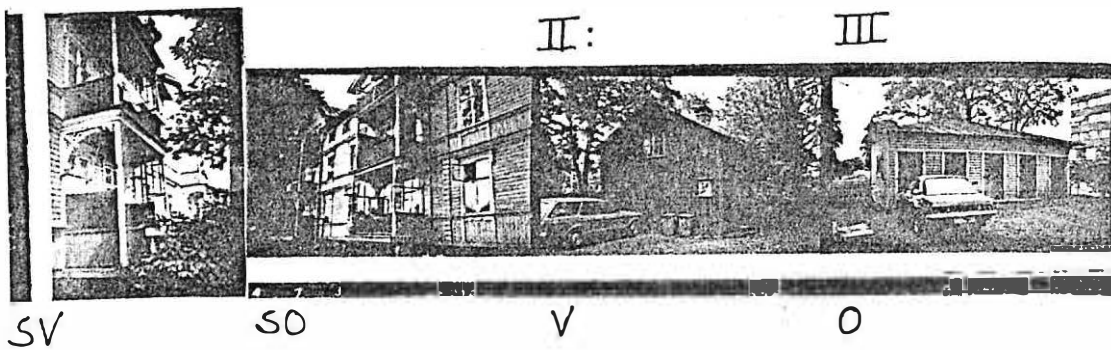

BEBYGGELSEINVENTERING I KARLSTADS CENTRUM, SOMMAREN 1980



Inventerare A Engman I M Gillberg Datum 1980-07-08

A1:DATA

Kvarter, nr BRYGGAREN Stg 3533 Byggnadsår U 1910 el. 1914

Gatuadress Växnäsgatan 13 Ombyggnad

Arkitekt

Större undersökning önskvärd Byggnadsår och arkitekt

Film nr K 525

	I	II	III
A 2 HUS			
Funktion	Bostäder	Förråd	Uthus
Stomme		B	B
Våningar	2 ½	1	1 ½
Sockel	Gr	Gr	
Fasad	SFS/LFS, lj Grå	LFS, lj Grå	SLP, FR
Tak(skorsten)	P, S	P, S	Papp, S
Fönster	2L-4L, Mp, Kp, V	1L, lj Grå	1L-2L, V
Dörrar	Trä, glas, Gö	Trä, Gö	Trä, FR/Br
Övrigt	Balkonger, Gö		

A 3 GÅRD			
In/utfarter	1		Cykelskjui
Markbehandling	Grus		Ute/lekplats
Parkering	4		Vegetation
Garage			Överbyggnad

A 4 STIL
 (tidstypiska detaljer etc) Snickeridetaljer i klassicerande stil (hörnkedjor, pilastrar med kapitäl m m) Snickarglädje

A 5 BOSTÄDER
 Standard: hiss
 sopnedkast
 övrigt

A 6 ÖVRIGT
 (skick m m) I - III Underhållsrestaurering
 I: Byggnaden är ett exempel på mycket fin träarkitektur

KV DOMAREN

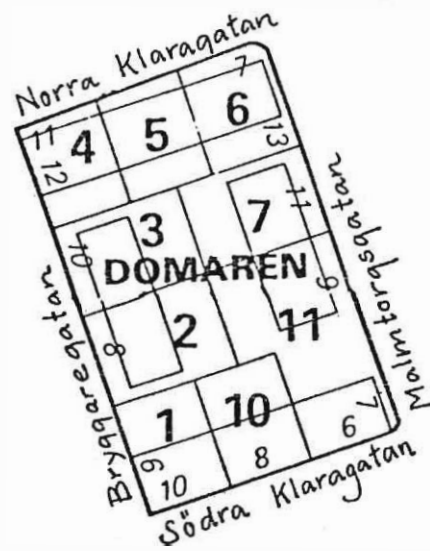

Kvarteret består av bostadshus från 1938 och 1943. Husen, i funktionalistisk stil, är mycket väl sammanhållna och hela kvarteret bildar en tidstypisk enhet.

DOMAREN 1

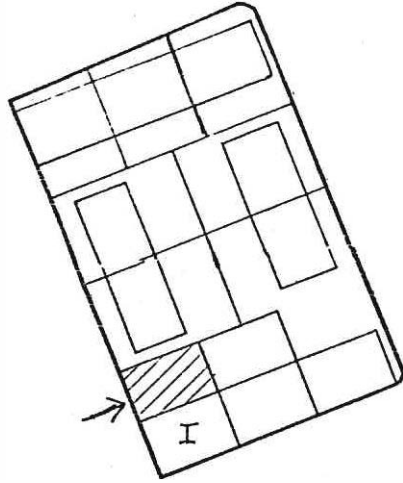

I:

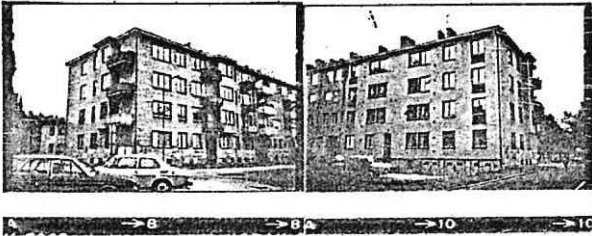

SY

NV

BEBYGGELSEINVENTERING I KARLSTADS CENTRUM, SOMMAREN 1980

Inventerare A Engman I M Gillberg

Datum 1980-07-21

A1:DATA

m nr 9183

Kvarter, nr DOMAREN 1 Byggnadsår 1938
 Gatadress Bryggaregatan - Södra Ombyggnad
 Klaragatan Arkitekt John Wästlund

Större undersökning önskvärd

Film nr K 537

A 2 HUS I
 Funktion Bostäder
 K:garage
 Stomme S
 Våningar K+4
 Sockel Gr, huggen natursten
 Fasad Slät, Bg

 Tak(skorsten) P, S (P, S)
 Fönster 2L, 3L, Mp, Br

 Dörrar Metall, trä, glas, Br/Gö
 Övrigt

A 3 GARD
 In/utfarter 1 Cykelskjul
 Markbehandling Grus, natursten Ute/lekplats
 Parkering 7 Vegetation Buskar
 Garage Överbyggnad

A 4 STIL
 (tidstypiska
 detaljer etc)

A 5 BOSTÄDER
 Standard: hiss Ja
 sopnedkast Ja
 övrigt

A 6 ÖVRIGT
 (skick m m)

DOMAREN 2,3

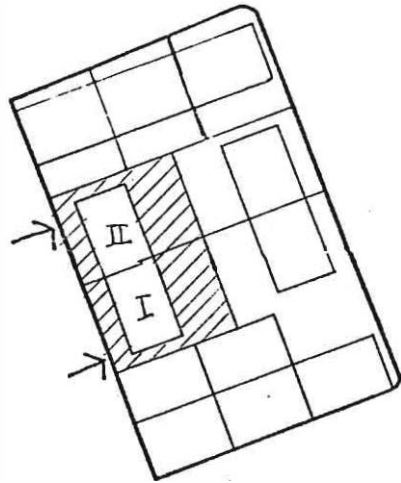

I o II

I:

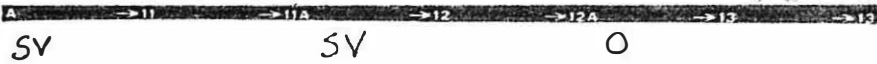

SV

SV

O

II:

I o II



NO

NV

NV

BEBYGGELSEINVENTERING I KARLSTADS CENTRUM, SOMMAREN 1980

Inventerare A Engman I M Gillberg

Datum 1980-07-21

A1:DATA

m nr 9216

Kvarter, nr DOMAREN 2 OCH 3
 Gatadress Bryggaregatan 8 - 10

Byggnadsår 1938
 Ombyggnad
 Arkitekt Olle Lagergren

Större undersökning önskvärd
 Film nr K 537

A 2 HUS	I och II		
Funktion	Bostäder/II:1:kontor		
	K:garage		
Stomme	S		
Våningar	K+2		
Sockel	Slät, Grå		
Fasad	Slät, Bg		
Tak(skorsten)	P, S (P, S)		
Fönster	2L - 3L, Mp, Gö		
Dörrar	Metall, trä, glas, Br/Grå		
Övrigt			

A 3 GARD		
In/utfarter	2	Cykel skjul
Markbehandling	Asfalt, gräs	Ute/lekplats
Parkering	5	Vegetation Lövträd, buskar
Garage		Överbyggnad

A 4 STIL
 (tidstypiska
 detaljer etc)

A 5 BOSTÄDER

Standard: hiss		
sopnedkast	Ja	
övrigt		

A 6 ÖVRIGT
 (skick m m)

Gott skick

DOMAREN 4

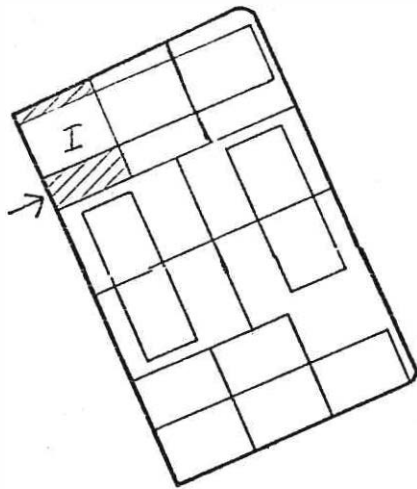

I:



SY

NV

BEBYGGELSEINVENTERING I KARLSTADS CENTRUM, SOMMAREN 1980

Inventerare A Engman I M Gillberg

Datum 1980-07-21

A1:DATA

m nr 9233

Kvarter, nr DOMAREN 4 Byggnadsår ..1943.....

Gatuadress Bryggaregatan Ombyggnad

Norra Klaragatan Arkitekt ..Svenska Folkbyggens Byggtekniska

Större undersökning önskvärd Kontor

Film nr K 537

A 2 HUS I

Funktion Bostäder

Stomme S

Våningar K+4

Sockel Gr,huggen/slät,lj Grå

Fasad Slät, lj Grå

Tak(skorsten) Papp, S (P, R)

Fönster 2L-4L,Mp,lj Gö

Dörrar Trä,glas,ferniss

Övrigt

A 3 GARD 1

In/utfarter Cykelskjul

Markbehandling Grus, gräs Ute/lekplats.....

Parkering Vegetation

Garage Överbyggnad

A 4 STIL

(tidstypiska

detaljer etc)

A 5 BOSTÄDER

Standard:hiss Ja

sopnedkast Ja

övrigt

A 6 ÖVRIGT Gott skick

(skick m m)

.....

.....

.....

.....

.....

.....

.....

DOMAREN 5, 6

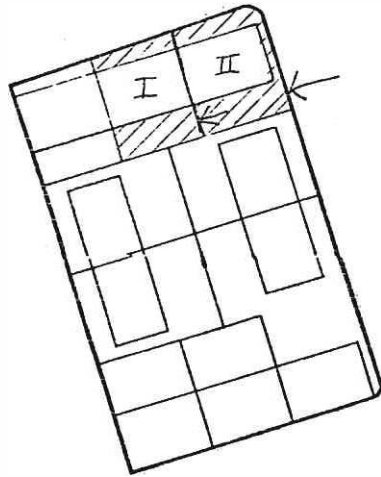

I o II:

II

I o II

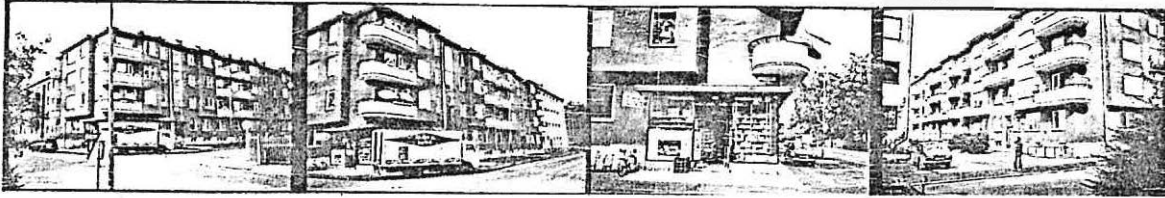

NO NO O SO

BEBYGGELSEINVENTERING I KARLSTADS CENTRUM, SOMMAREN 1980

Inventerare

Datum

A1:DATA

m nr 9249, 9273, 9275

Kvarter, nr DOMAREN 5 OCH 6

Byggnadsår 1938

Gatuadress Norra Klaragatan 9

Ombyggnad

Arkitekt Byggnadsfirman Byggerallt

Större undersökning önskvärd

Film nr K 537

A 2 HUS I och II

Funktion Bostäder/II:1:affär

..... K:garage

Stomme S

Våningar K+4

Sockel Gr, huggen

Fasad Slät, Br-Gö

Tak(skorsten) Papp, S (P,R)

Fönster 1L, 2L, V

Dörrar Trä, glas, ferniss

Övrigt

A 3 GARD

In/utfarter 1 Cykelskjul

Markbehandling Gräs, gatsten Ute/lekplats.....

Parkering 1 Vegetation Buskar.....

Garage Överbyggnad

A 4 STIL

(tidstypiska

detaljer etc)

A 5 BOSTÄDER

Standard: hiss Ja

sopnedkast Ja

övrigt

A 6 ÖVRIGT Gott skick

(skick m m)

DOMAREN 7

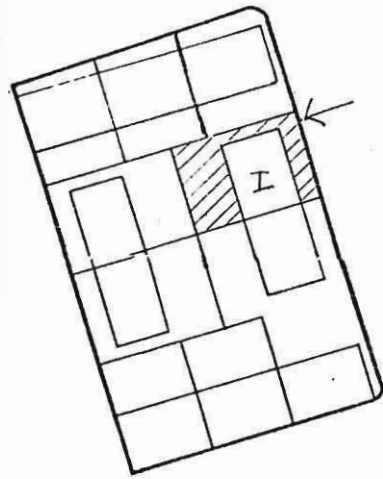

I



NO

NV

BEBYGGELSEINVENTERING I KARLSTADS CENTRUM, SOMMAREN 1980

Inventerare A Engman I M Gillberg

Datum 1980-07-21

A1:DATA

m nr 9293 - 9295

Kvarter, nr DOMAREN 7
 Gatadress Måltorgsgatan 11

Byggnadsår 1939
 Ombyggnad
 Arkitekt Olle Lagergren

Större undersökning önskvärd

Film nr K 537

A 2 HUS	I			
Funktion	Bostäder			
Stomme	S			
Våningar	K+4			
Sockel	Slät, mö Grå			
Fasad	Slät, lj Br			
Tak(skorsten)				
Fönster	Pivå, mö B			
Dörrar	Al-parti, natur			
Övrigt	Balkonger, korr. plåt B			

A 3 GARD	1			
In/utfarter				Cykelskjul
Markbehandling	Asfalt, gatsten, grus, gräs, natursten			Ute/lekplats
Parkering	15			Vegetation
Garage				Överbyggnad

A 4 STIL
 (tidstypiska detaljer etc)

A 5 BOSTÄDER				
Standard: hiss	Ja			
sopnedkast	Ja			
övrigt				

A 6 ÖVRIGT
 (skick m m)
 Gott skick

DOMAREN 10

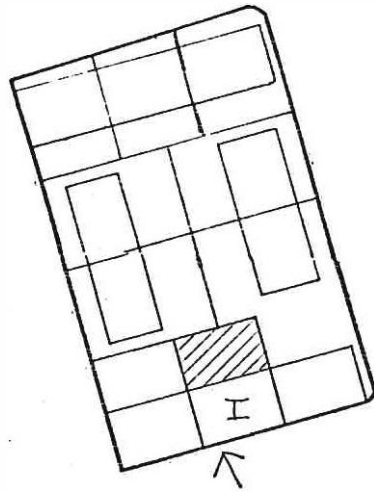

I:



N

S

BEBYGGELSEINVENTERING I KARLSTADS CENTRUM, SOMMAREN 1980

Inventerare A Engman I M Gillberg

Datum 1980-07-21

A1:DATA

m nr 9315, 9318

Kvarter, nr DOMAREN 10

Byggnadsår 1938

Gatuadress Södra Klaragatan 8

Ombyggnad

Arkitekt Byggnadsfirman Byggerallt

Större undersökning önskvärd

Film nr K 537

A 2 HUS I

Funktion Bostäder

K:garage

Stomme S

Våningar K+4

Sockel Gr, huggen/natursten

Fasad Slät, lj Grå

Tak(skorsten) P, S (P,S)

Fönster 1L-3L, Mp, V

Dörrar A1-parti

Övrigt

A 3 GARD

In/utfarter 1 Cykelskjul

Markbehandling Grus Ute/lekplats

Parkering c:a 6 Vegetation Buskar

Garage Överbyggnad

A 4 STIL

(tidstypiska detaljer etc)

A 5 BOSTÄDER

Standard: hiss Ja

sopnedkast Ja

övrigt

A 6 ÖVRIGT Gott skick

(skick m m)

DOMAREN 11

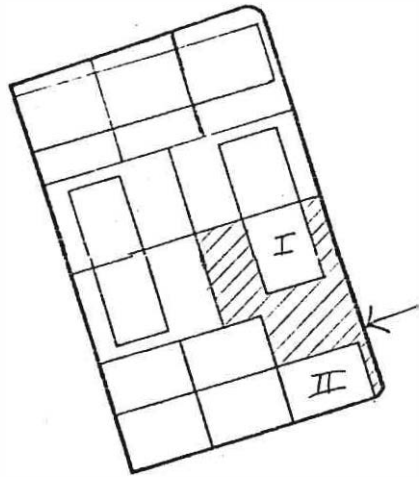

No

No

So

So

BEBYGGELSEINVENTERING I KARLSTADS CENTRUM, SOMMAREN 1980

Inventerare A Engman I M Gillberg

Datum 1980-07-21

A1:DATA

m nr 9336, 9338

Kvarter, nr DOMAREN 11 Byggnadsår 1943
 Gatadress Malmtorgsgatan - Ombyggnad
 Södra Klaragatan Arkitekt Sven Wallander

Större undersökning önskvärd

Film nr K 537

	I	II
A 2 HUS		
Funktion	Bostäder	Bostäder
		1: kontor
Stomme	S	S
Våningar	K+4	K+4
Sockel	Gr, huggen	Gr, huggen/natursten
Fasad	Slät, lj. Grå	Slät, lj. Grå
Tak(skorsten)	P, S (Tg, R)	P, S (P, S)
Fönster	2L-3L, Mp, Gö	1L-3L, Mp, Gö
Dörrar	Trä, ferniss	Trä, ferniss
Övrigt	Balkonger, korr. plåt, lj. Gö	Balkonger, korr. plåt, lj. Gö

A 3 GARD

In/utfarter Cykelskjul
 Markbehandling Natursten, gräs, asfalt Ute/lekplats
 Parkering 18 Vegetation 2 stora björkar, buskar
 Garage Överbyggnad

A 4 STIL

(tidstypiska detaljer etc)

A 5 BOSTÄDER

Standard: hiss Ja Ja
 sopedkast Ja Ja
 övrigt

A 6 ÖVRIGT

(skick m m) I: Fasadrestaurering pågår
 II: Acceptabelt skick

KV EKORREN



Kvarteret innehåller femvånings stenhus som i huvudsak används som kontor. I hörnet Sandbäcksgatan - Södra Klaragatan ligger ett vackert jugendhus från 1905.

I kvarterets sydvästra hörn ligger ytterligare ett viktigt hörnhus, detta byggt 1895.

De övriga byggnaderna är av senare datum men har volymmässigt anpassats efter den tidigare bebyggelsen.

EKORREN 8

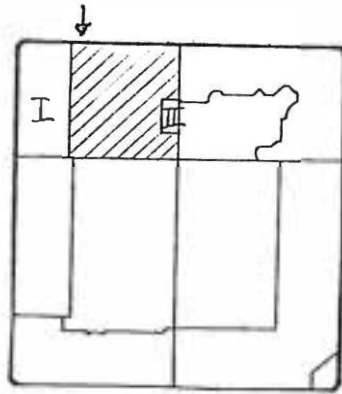

I:

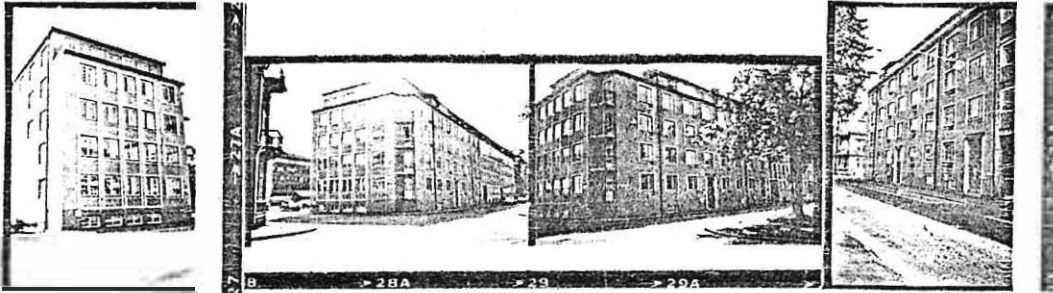

N

NV

NV

SV



NO



NO

II

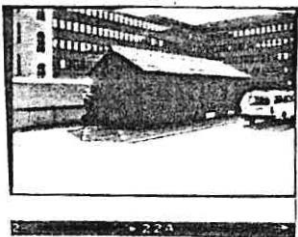

NV

BEBYGGELSEINVENTERING I KARLSTADS CENTRUM, SOMMAREN 1980

Inventerare C Selfjord U Hasselqvist

Datum 1980-07-10

A1:DATA

m nr 11804

Kvarter, nr EKORREN 8

Byggnadsår .I. 1951. II. 1968

Gatuadress Malmtorgsgatan 6

Ombyggnad

Arkitekt K. E. Hjalmarsson

Större undersökning önskvärd

Film nr K 532

	I	II
A 2 HUS		
Funktion	Kontor (Länsstyrelsen)	Garage
Stomme	S	B
Våningar	K + 5	1
Sockel	Slät, Grå	
Fasad	Sprit, lj Rosa	SLP, Br
Tak(skorsten)	2T, R	Et, S
Fönster	2L, V/B	
Dörrar	Elox, glas, S	SSP, Br
Övrigt		

A 3 GARD	1	
In/utfarter		Cykelskjul
Markbehandling	Asfalt	Ute/lekplats
Parkering	c:a 30	Vegetation Saknas
Garage	se II	Överbyggnad

A 4 STIL
(tidstypiska detaljer etc)

A 5 BOSTÄDER	Ja
Standard: hiss	
sopnedkast	
övrigt	

A 6 ÖVRIGT
(skick m m)

Gott skick

EKORREN 9

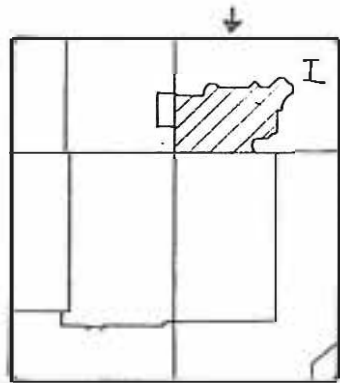

I:



SO



O



O



NO



NO



NV



SV



NV



NV



trapphus:

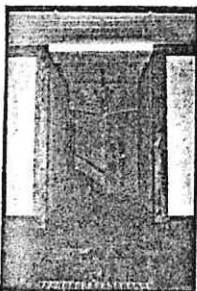

SV

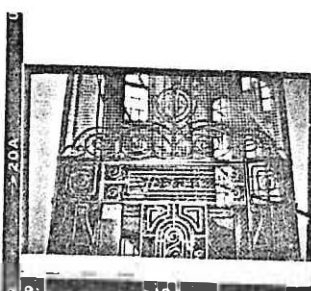

detalj hiss



Inventerare C Selfjord U Hasselqvist

Datum 1980-07-10

A1:DATA

m nr 11686

Kvarter, nr EKORREN 9
 Gatadress S Klaragatan - Sandbäcksgatan

Byggnadsår I 1905
 Ombyggnad 1925, 1967
 Arkitekt Hagström & Ekman

Större undersökning önskvärd

Film nr K 532

A 2 HUS

Funktion

1:Frisör, kontor
 2-4:Kontor, bostäder

Stomme

S

Våningar

4

Sockel

S

Fasad

Slät, G-V

Tak(skorsten)

P, S

Fönster

2L, Tvp, Bg
 (ej ursprunglig)

Dörrar

Glasade, lj Br

Övrigt

Välbevarat trapphus

A 3 GÅRD

In/utfarter

1

Cykelskjul

Markbehandling

Asfalt

Ute/lekplats

Parkering

9

Vegetation 1 rabatt

Garage

Överbyggnad

A 4 STIL

(tidstypiska detaljer etc)

Jugendhus

A 5 BOSTÄDER

Standard: hiss

sopnedkast

övrigt

A 6 ÖVRIGT

(skick m m)

Acceptabelt.
 Mycket vacker gatu- och gårdsfasad med fina järnbalkonger. Välbevarat trapphus med ursprunglig hiss och spegeldörrar.

EKORREN 11

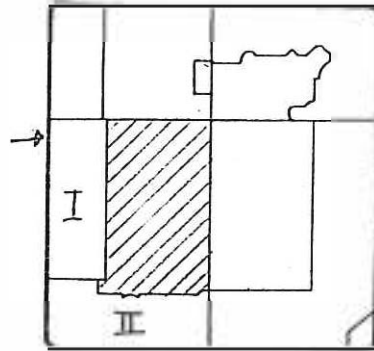

I:

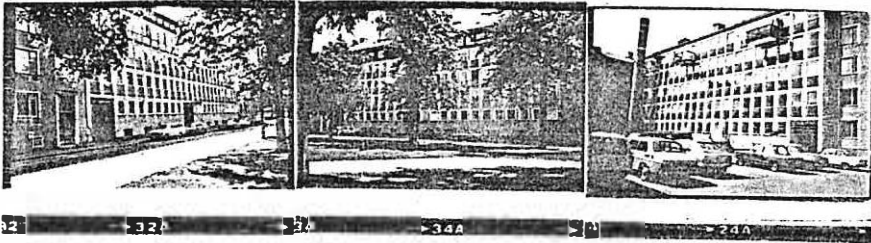

NY

SV

NO

II:

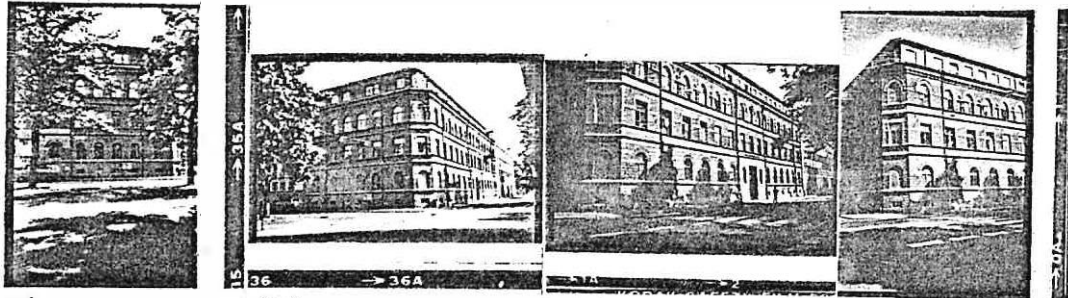

V

SY

SV

SV

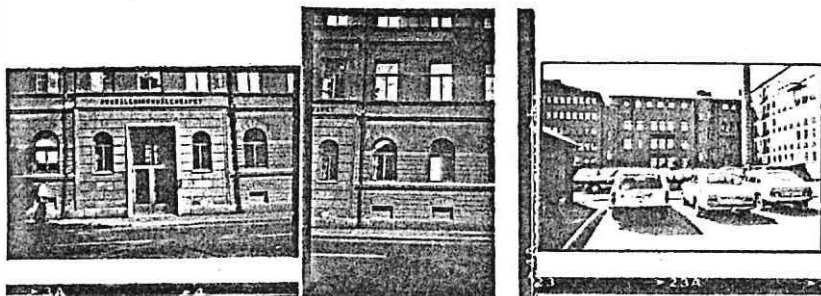

S

S

N



Inventerare C Selfjord U Hasselqvist

Datum 1980-07-10

A1:DATA

m nr 11742, 11752, 11834

Kvarter, nr EKORREN 11

Byggnadsår I 1956 II 1895

Gatuadress Växnäsgatan - Malmtorgsgatan

Ombyggnad II 1936, 1954

Arkitekt I Havstad, Hollström, Lindell

Större undersökning önskvärd

Film nr K 532 + K 534

	I	II Hushållningssällskapet
A 2 HUS		
Funktion	Kontor	Kontor
Stomme	S	S
Våningar	5	K + 4
Sockel	Btg	S
Fasad	Gatan:Tg,G/P,Gö-B Gården:Tg,G/P,R	1:Sprit, rusti- serad, Grå 2-4:Sprit/Slät, R
Tak(skorsten)	2T, R	Kopp
Fönster	1L (pivå), V	3L, Tvp, Gö
Dörrar	Stål, glas	Glasad,fernissad
Övrigt		

A 3 GÅRD

In/utfarter	1	Cykelskjul Ja
Markbehandling	Asfalt	Ute/lekplats
Parkering	c:a 35	Vegetation Saknas
Garage		Överbyggnad

A 4 STIL

(tidstypiska detaljer etc)	II Tidstypisk putsarkitektur
----------------------------	------------------------------

A 5 BOSTÄDER

Standard: hiss	
sopnedkast	
övrigt	

A 6 ÖVRIGT

(skick m m)	I Gott skick
	II Ringa putsskador på fasaden

EKORREN 12

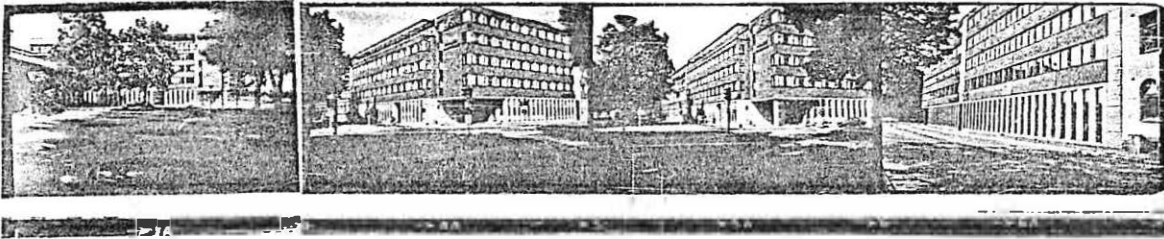
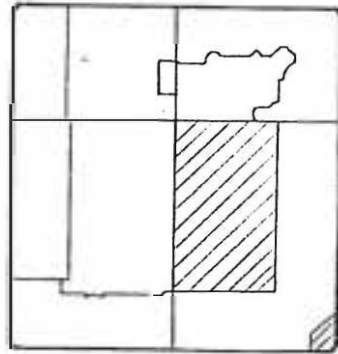

BEBYGGELSEINVENTERING I KARLSTADS CENTRUM, SOMMAREN 1980

Inventerare C Selfjord U Hasselqvist Datum 1980-07-10
 A1:DATA m nr 101626
 Kvarter, nr ..EKORREN 12..... Byggnadsår ..1973.....
 Gatuadress ..Sandbäcksgatan - Våxnäs-.. Ombyggnad ..
 gatan Arkitekt ..Arkitektgruppen Ha/Ho/Li AB.....

Större undersökning önskvärd
 Film nrK.532....

A 2 HUS
 Funktion Kontor
 Stomme Btg
 Våningar 5
 Sockel
 Fasad 1:Btg med ballast-
 sten
 2-5:Tg, R
 Tak(skorsten)
 Fönster ..1L, elox, Br.
 Dörrar ..Glas, elox, Br..
 Övrigt

A 3 GARD
 In/utfarter Cykelskjul
 Markbehandling ..Asfalt, Btg-plattor..... Ute/lekplats.....
 Parkering c:a 30 Vegetation ..Sågnaš.....
 Garage Överbyggnad ..Nej.....

A 4 STIL
 (tidstypiska
 detaljer etc)

A 5 BOSTÄDER
 Standard: hiss
 sopnedkast
 övrigt

A 6 ÖVRIGT Gott skick
 (skick m m)

KV KANONEN

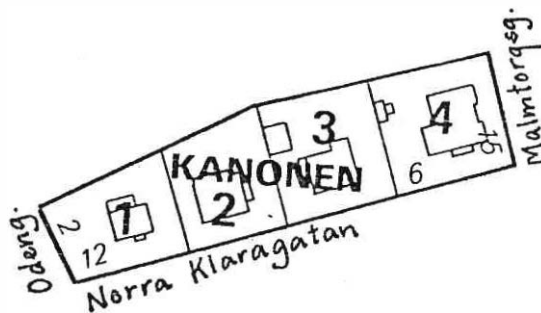

NV

Kvarteret innehåller fyra villor byggda år 1913-17. Kanonen 4, ritad av byggmästare A Resare, skiljer sig från de övriga villorna i området genom sin större skala och sitt annorlunda formspråk. Detta hus utgör ett vackert exempel på panelarkitektur.

Tillsammans med kvarteren Trumpeten, Viskan och Tuben, bildar kvarteret Kanonen, en homogen miljö med villabebyggelse och lummiga trädgårdar. Kvarteren binds ytterligare samman av en park och lekplats som är belägen norr om kvarteret Kanonen.

KANONEN 1

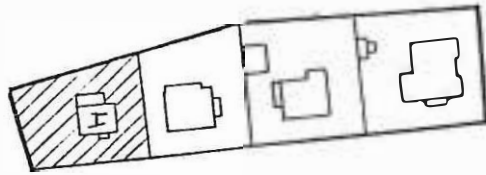

SO



V

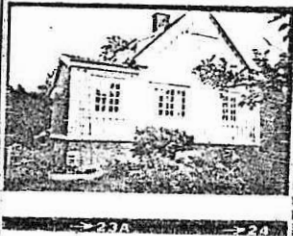

NV



SO

BEBYGGELSEINVENTERING I KARLSTADS CENTRUM, SOMMAREN 1980

Inventerare U Hasselqvist C Selfjord

Datum 1980-07-14

A1: DATA

m nr 23378, 23379

Kvarter, nr

KANONEN 1

Byggnadsår 1917

Gatuadress

Norra Klaragatan 12

Ombyggnad 1946 (om- och tillb)

Arkitekt C A Hageberg

Större undersökning önskvärd

Film nr K 538

A 2 HUS

Funktion

Bostad

Stomme

B

Våningar

K + 2 + Vi

Sockel

Sprit, Grå

Fasad

SLP, G/V

Tak(skorsten)

2T, R (Tg, R)

Fönster

2L, Mp, V

3L, Mp, V

Dörrar

Övrigt

Garage i K

A 3 GARD

In/utfarter

1

Cykelskjul

Markbehandling

Grus, gräs

Ute/lekplats

Parkering

Vegetation Trädgårdstomt

Garage

Överbyggnad

A 4 STIL

(tidstypiska detaljer etc)

A 5 BOSTÄDER

Standard: hiss

sopnedkast

övrigt

Nymålat

A 6 ÖVRIGT

(skick m m)

KANONEN 2

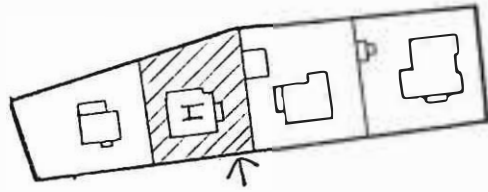

I



S

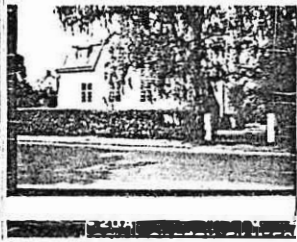

SO

BEBYGGELSEINVENTERING I KARLSTADS CENTRUM, SOMMAREN 1980

Inventerare U Hasselqvist C Selfjord Datum 1980-07-14

A1:DATA m nr 23391 - 23395

Kvarter, nr KANONEN 2 Byggnadsår 1915
 Gatadress Norra Klaragatan 10 Ombyggnad 1926
 Arkitekt

Större undersökning önskvärd

Film nr K 538

A 2 HUS
 Funktion Bostäder
 Stomme B
 Våningar K + 1 ½
 Sockel Gr
 Fasad Rapp, lj-Grå
 Tak(skorsten) P, Gö (P, Gö)
 Fönster 4L, Kp, V
 Dörrar Trä, glas, G.
 Övrigt

A 3 GÅRD
 In/utfarter 1 Cykelskjul
 Markbehandling Grus Ute/lekplats
 Parkering Vegetation Trädgårdstomt, oansad
 Garage Överbyggnad

A 4 STIL
 (tidstypiska detaljer etc)

A 5 BOSTÄDER
 Standard: hiss
 sopnedkast
 övrigt

A 6 ÖVRIGT Dåligt skick. Putsen flagnat
 (skick m m)

KANONEN 3

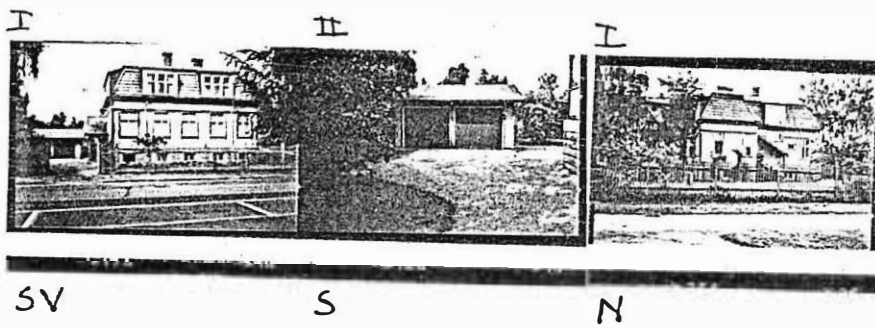
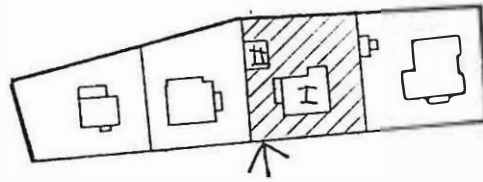

BEBYGGELSEINVENTERING I KARLSTADS CENTRUM, SOMMAREN 1980

Inventerare U Hasselqvist C Selfjord

Datum 1980-07-14

A1:DATA

m nr 23407 - 23409

Kvarter, nr KANONEN 3
 Gatadress Norra Klaragatan 8

Byggnadsår I 1913 II 1965
 Ombyggnad 1965
 Arkitekt Jonson & Petterson

Större undersökning önskvärd

Film nr K 538

	I	II
A 2 HUS	Bostad	Garage
Funktion		
Stomme	B	B
Våningar	K + 2	1
Sockel	Gr	Slät, Grå
Fasad	LFS, SLL, G/ lj Br	LFS, Gul
Tak(skorsten)	.2T,R,glaserat(P,R)	Papp,S...
Fönster	.4L,Kp,V	
Dörrar	.Trä,glas,Br	Garageportar,Trä,B
Övrigt		

A 3 GARD

In/utfarter	1	Cykelstjul
Markbehandling	Grus, gräs	Ute/lekplats
Parkering		Vegetation Trädgårdstomt
Garage	.2 platser, se II	Överbyggnad

A 4 STIL

(tidstypiska detaljer etc)

A 5 BOSTÄDER

Standard:hiss		
sopnedkast		
övrigt		

A 6 ÖVRIGT

(skick m m)
 Gott skick

KANONEN 4

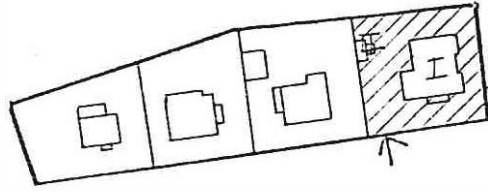

I

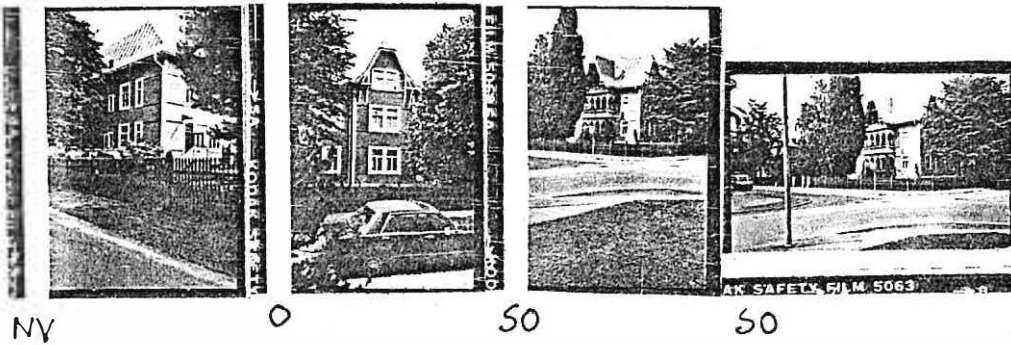

NV

0

50

50

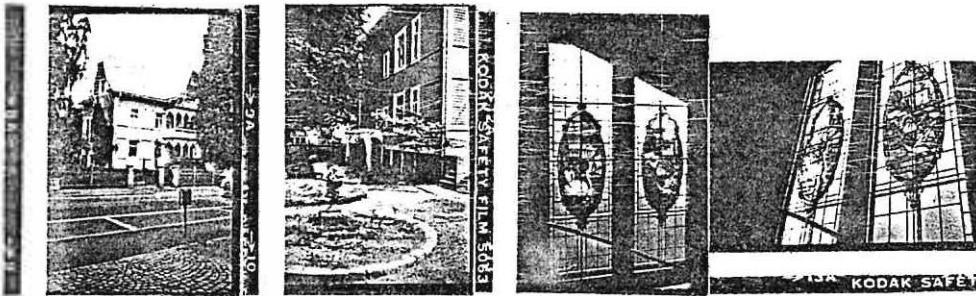

SV

NV

fönster i trapphuset

II

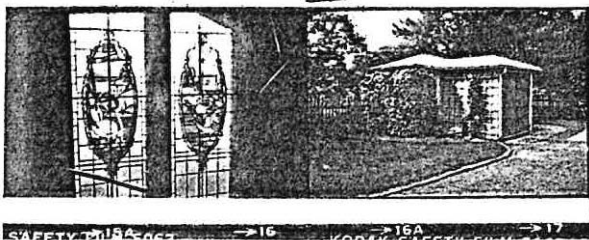

50

BEBYGGELSEINVENTERING I KARLSTADS CENTRUM, SOMMAREN 1980

Inventerare U Hasselqvist C Selfjord

Datum 1980-07-14

A1:DATA

m nr 23421, 23422

Kvarter, nr KANONEN 4

Byggnadsår 1914

Gatuadress Norra Klaragatan 6

Ombyggnad 1926, 1935, 1946

Arkitekt A Resare

Större undersökning önskvärd

Film nr K 538

	I	II
A 2 HUS	Bostäder	Garage
Funktion		
Stomme	B	B
Våningar	K + 3	1
Sockel	Sprit, Grå	
Fasad	SFS, LFS, Bg/V	LFS, Bg/V
Tak(skorsten)	P, Grå	P, Grå
Fönster	3L, Tvp, V 2L, Tvp, V utbytta men i gammal stil	1L, V
Dörrar	Trä, glas, mö Gö	Garageportar, Gö
Övrigt		

A 3 GARD

In/utfarter Cykelskjul

Markbehandling Grus, gräs, S Ute/lekplats

Parkering Vegetation Trädgårdstomt

Garage 1, se II Överbyggnad

A 4 STIL

(tidstypiska detaljer etc)

A 5 BOSTÄDER 3 st

Standard: hiss

sopnedkast

övrigt

A 6 ÖVRIGT

(skick m m) Acceptabelt skick

Välbevarad interiör

KV KAROLINEN STG 3373

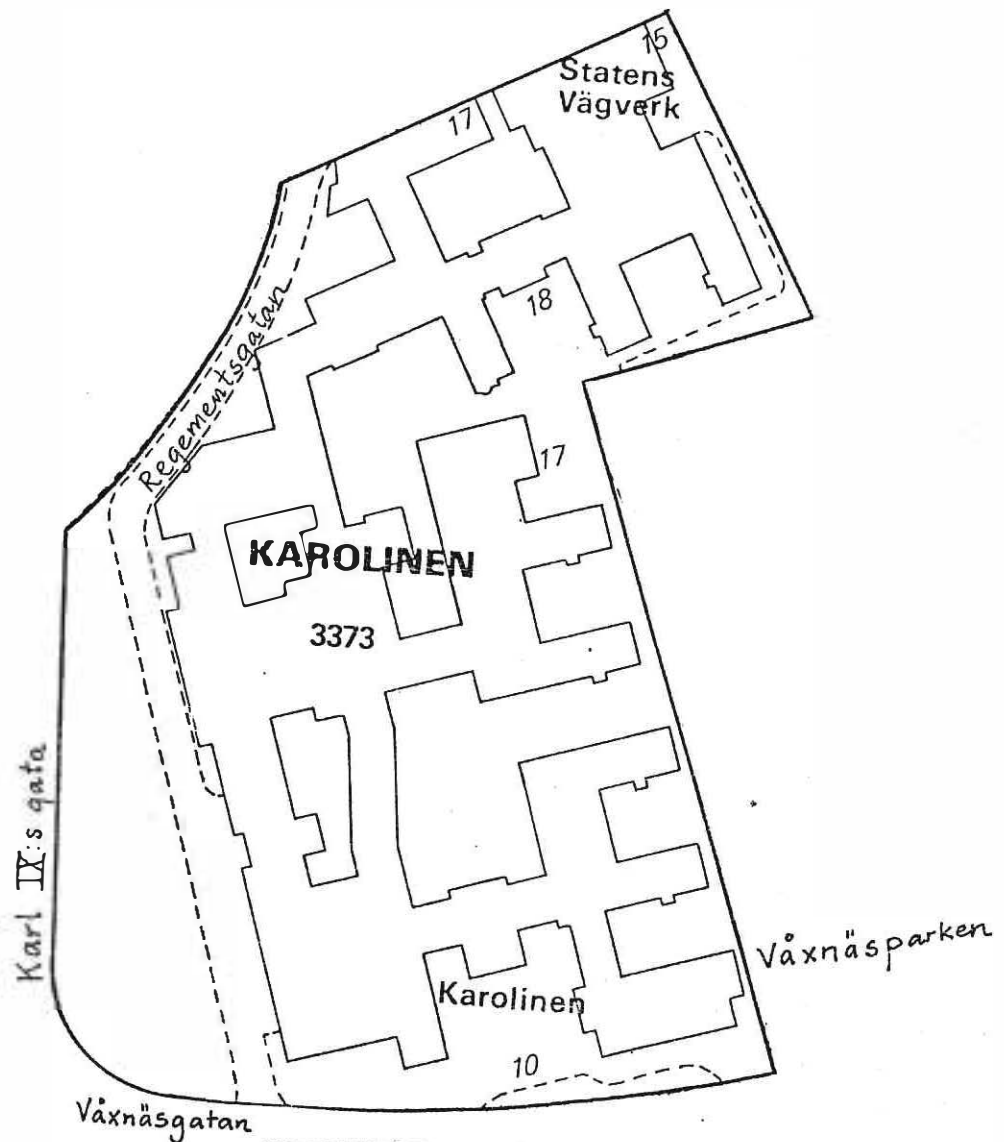

∨

Karolinen är ett stort förvaltningskomplex som inrymmer statliga militära och civila myndigheter. Byggnadens våningshöjd varierar mellan två och fem våningar. Även planformen är mycket varierad och ett flertal slutna och halvöppna gårdar bildas. Dessa är mycket lummiga och lugna.

KAROLINEN Stg 3373

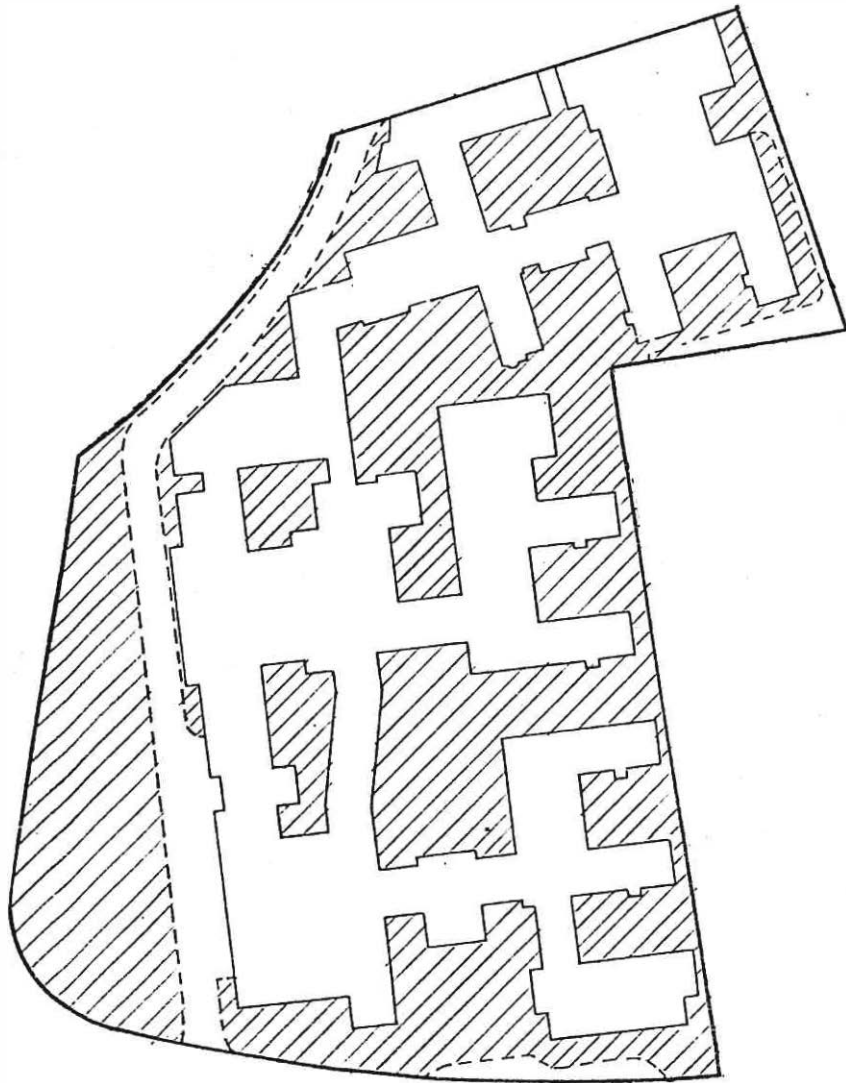

SV

SV

S

V

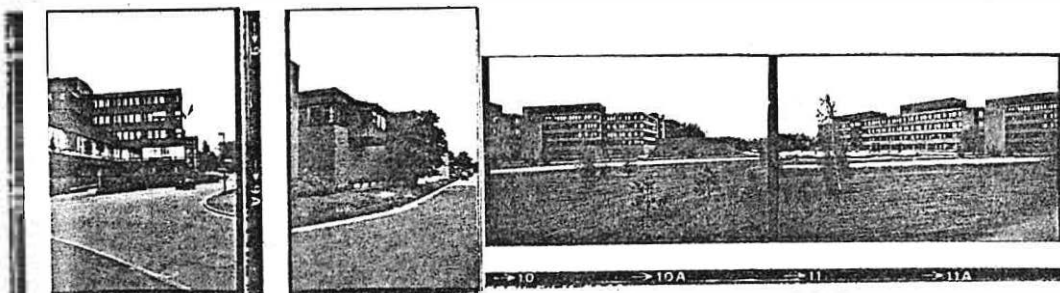

V

NV

NV

NV

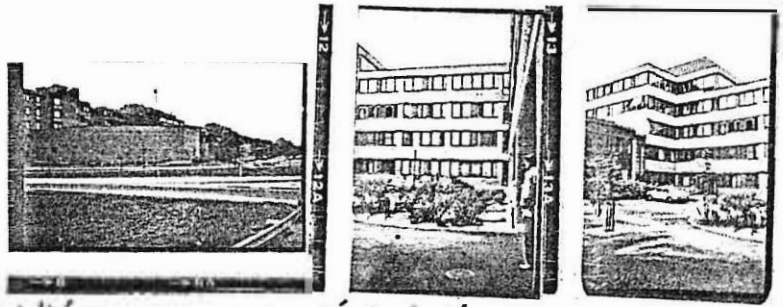

NV

gård i norr:



NO

NO

N

S

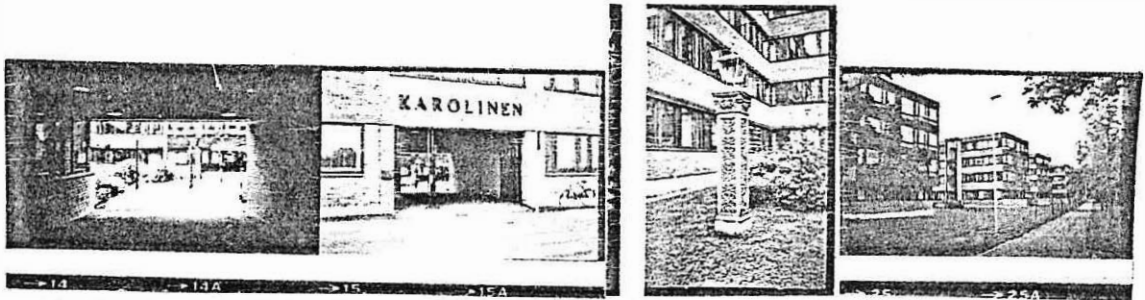

entré till gård i norr

lyktstolpe fr. IngI 50

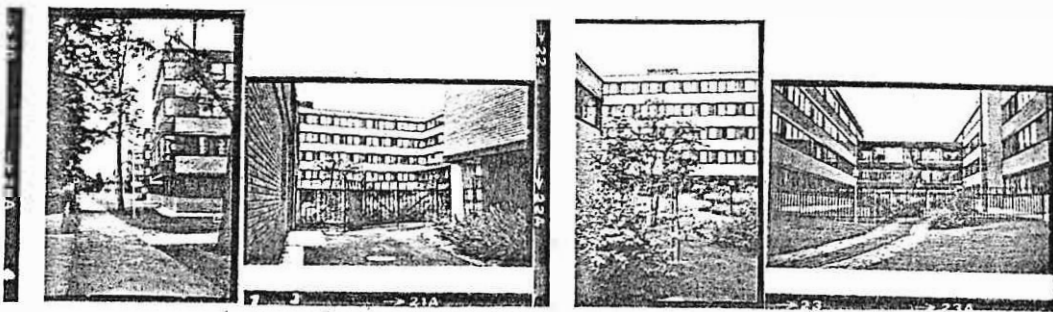

N

O gård:

O

O



50

50

S

S

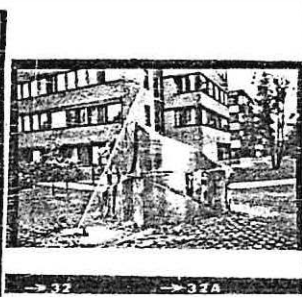
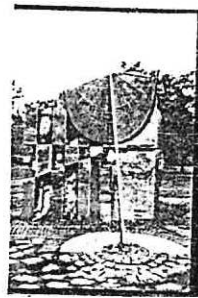

Solur av Roland Haerberlein, beläget i Wäxnäsparken invid Karolinen.



BEBYGGELSEINVENTERING I KARLSTADS CENTRUM, SOMMAREN 1980

Inventerare I M Gillberg A Engman

Datum 1980-07-14

A1:DATA

Kvarter, nr KAROLINEN Stg 3373

Byggnadsår .1973 etapp I 1976 etapp II

Gatuadress

Ombyggnad

Arkitekt . Gösta Edberg

Större undersökning önskvärd

Film nr K 531

A 2 HUS

Funktion Kontor (militära och statliga myndigheter)

Stomme Btg

Våningar 2 - 5 våningar

Sockel Btg

Fasad Tg, Br/Koppar, P, Br/SLP, LSP, lj Br

Tak(skorsten) Papp, S

Fönster 1L, pivå, lj Br

Dörrar Glas, metall

Övrigt

A 3 GARD

In/utfarter 1 Cykelskjul 4

Markbehandling Btg-plattor, asfalt, gräs Ute/lekplats

Parkering c:a 175 platser Vegetation Buskar, lövträd

Garage Överbyggnad

A 4 STIL

(tidstypiska detaljer etc)

A 5 BOSTÄDER

Standard: hiss

sopnedkast

övrigt

A 6 ÖVRIGT Gott skick. 4 - 5 lummiga gårdar varav en mindre i plan 2

(skick m m)

KV KAVALJEREN STG 3375

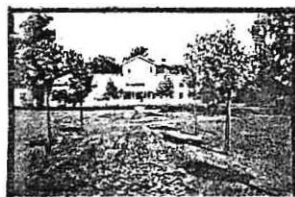
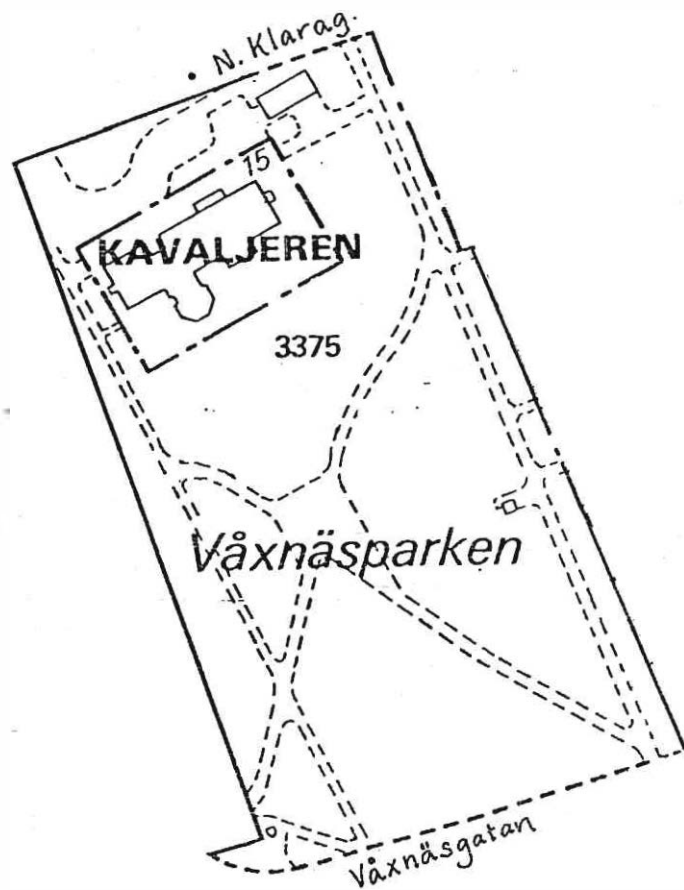

S

Den gamla herrgården Lilla Våxnäs ligger vackert belägen i Våxnäsparken. Byggnaden har vacker panelarkitektur och mycket vackra paneler i entréhall och trapphus. Lilla Våxnäs innehåller numera sex bostadslägenheter och en hobbylokal.

KAVALJEREN Stg 3375

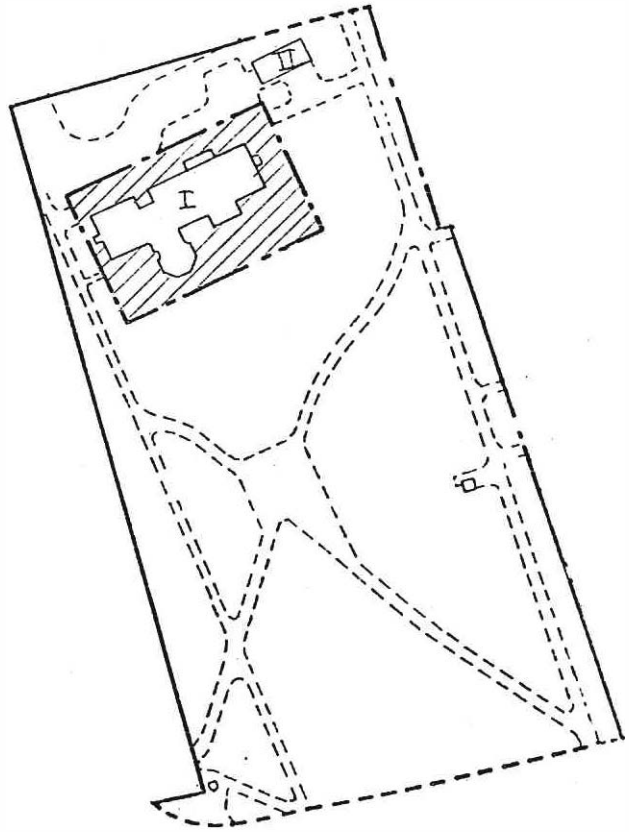

I:

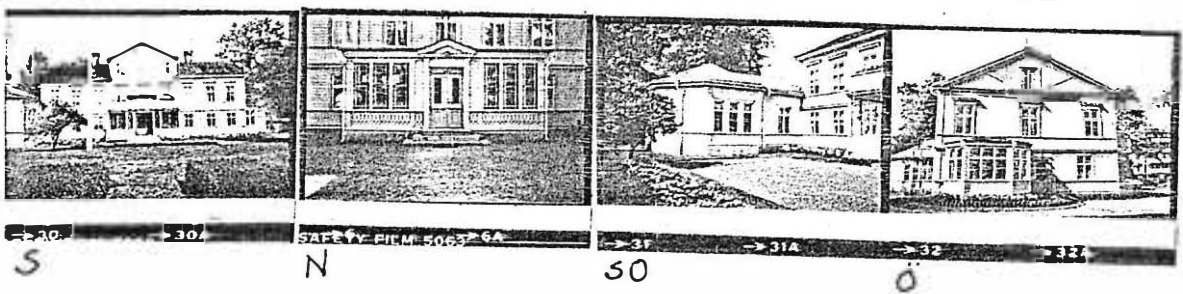

II

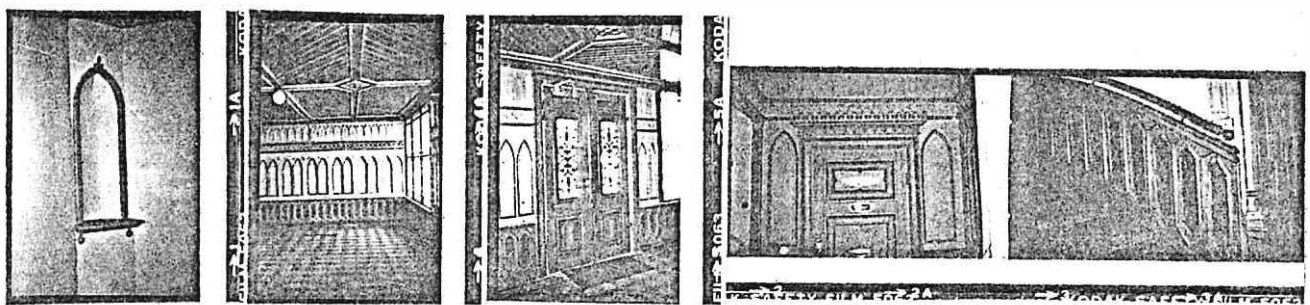
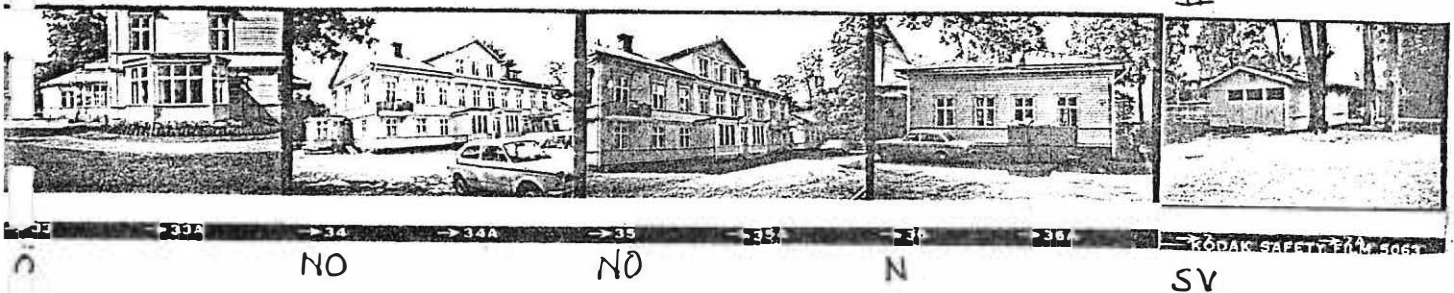

interiörer:



Inventerare A Engman U Hasselquist

Datum 1980-07-23

A1:DATA

Kvarter, nr KAVAJJEREN STG. 3375 Byggnadsår Före 1810
 Gatuadress Ombyggnad 1831 påbyggt 1 våning
 Arkitekt

Större undersökning önskvärd

Film nr K 540, K 541

	I	II
A 2 HUS		
Funktion	Bostäder, hobby-lokaler	Garage, sopor
Stomme	T	B
Våningar	K+2½	1
Socket	Gr, huggen/Slät, Grå	
Fasad	LFS/SFS, Grå-V Fönsteromf. Grå	LFS/SFS
Tak(skorsten)	P, S/Grå (Tg/P, R/S)	P, Grå
Fönster	2L-4L, Tvp/Kp, V	
Dörrar	Trä, glas, Grå/V	
Övrigt		

A 3 GARD

In/utfarter 1 Cykelskjul
 Markbehandling Grus, gräs Ute/lekplats
 Parkering 5 Vegetation Lövträd, buskar, planteringar
 Garage Överbyggnad

A 4 STIL

(tidstypiska detaljer etc) Panelarkitektur, gesimser över fönster m.m.

A 5 BOSTÄDER

Standard: hiss
 sopedkast
 övrigt

A 6 ÖVRIGT

(skick m m) Gott skick. Invändig restaurering pågår i en lägenhet. Mycket vackra träpaneler i trapphall och trapphus i nygotisk stil.

KV LANSEN

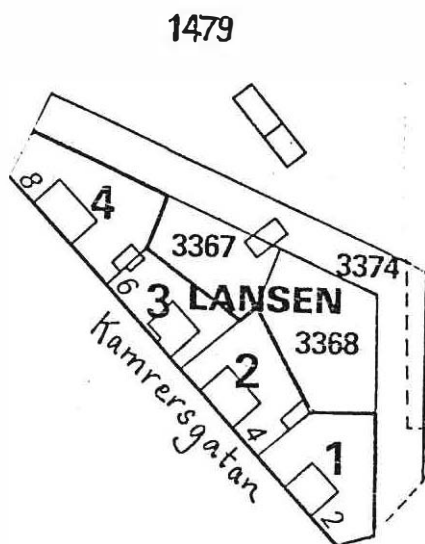

SO

Kvarteret består av fyra fastigheter, samtliga bebyggda på 1920-talet. Utanför kvartersmark ligger ett äldre bostadshus med tillhörande ladugård, som numera används av gatukontoret. Kvarteret bildar tillsammans med kvarteret Vännen en homogen miljö med villabebyggelse. Kvarteren skiljs från övriga Klara av den hårt trafikerade västra infarten till Karlstads centrum.

LANSEN 1

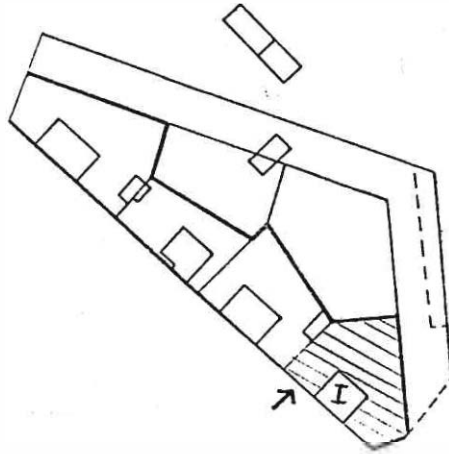

I:



S

SO



NV

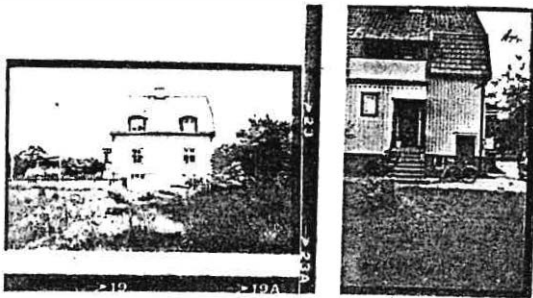

SV

NO

BEBYGGELSEINVENTERING I KARLSTADS CENTRUM, SOMMAREN 1980

Inventerare U Hasselqvist C Selfjord

Datum 1980-07-09

A1:DATA

m nr 27625

Kvarter, nr LANSEN 1

Byggnadsår .1923.

Gatuadress Kamrersgatan 2

Ombyggnad

Arkitekt .Oscar Gustavsson

Större undersökning önskvärd

Film nrK.530.....

A 2 HUS

Funktion

Bostad

Stomme

B

Våningar

K + 2 + Vi

Sockel

Slät, Grå

Fasad

SLP, G/Br

Tak(skorsten)

2T, R (Tg, R)

Fönster

4L, Kp, Grå-Gö

Dörrar

Trä, glas, Br

Övrigt

Garage i K

A 3 GARD

In/utfarter

1

Cykelskjul

Markbehandling

S, Gräs

Ute/lekplats

Parkering

Vegetation Trädgårdstomt

Garage

Överbyggnad

A 4 STIL

(tidstypiska
detaljer etc)

A 5 BOSTÄDER

Standard: hiss

sopnedkast

övrigt

A 6 ÖVRIGT

Gott skick

(skick m m)

LANSEN 2

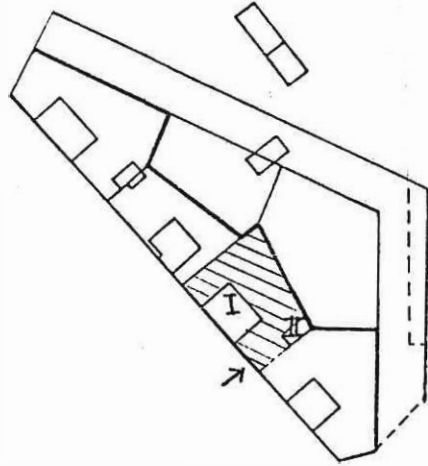

I:



NV

S



S



S

II:

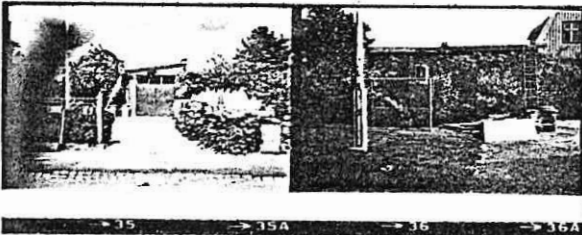

SV

NV

BEBYGGELSEINVENTERING I KARLSTADS CENTRUM, SOMMAREN 1980

Inventerare U Hasselqvist C Selfjord

Datum 1980-07-09

A1:DATA

m nr 27630 - 31

Kvarter, nr

LANSEN 2

Byggnadsår

I 1922 II 1922

Gatuadress

Kamrersgatan 4

Ombyggnad

1927

Arkitekt

C A Hagelberg

Större undersökning önskvärd

Film nr

K 530

A 2 HUS

I

II

Funktion

Bostad

Garage

Stomme

Våningar

K + 2 + Vi

1

Sockel

Slät, Grå

Slät, Grå

Fasad

Sprit, /Slät, lj

Tg, R

Bg

Tak(skorsten)

2T, R (P, R)

P, R

Fönster

2L, 3L, Mp, V

1L, V

Dörrar

Trä, glas, Br

Garageport, Trä, B

Övrigt

A 3 GARD

In/utfarter

1

Cykelskjul

Markbehandling

Grus, gräs

Ute/lekplats

Parkering

Vegetation Trädgårdstomt

Garage

1

Överbyggnad

A 4 STIL

(tidstypiska

detaljer etc)

A 5 BOSTÄDER

Standard: hiss

sopnedkast

övrigt

A 6 ÖVRIGT

(skick m m)

Gott skick

LANSEN 3

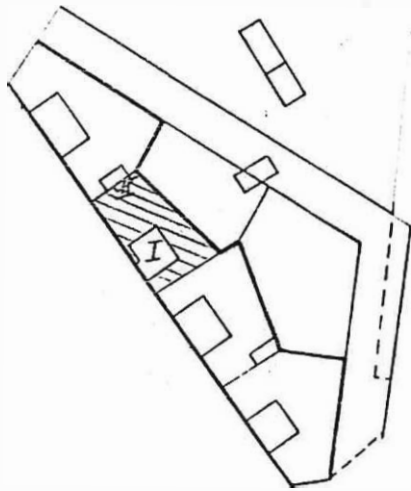

I:

II



V

S

S

BEBYGGELSEINVENTERING I KARLSTADS CENTRUM, SOMMAREN 1980

Inventerare U Hasselqvist C Selfjord Datum 1980-07-09

A1:DATA m nr 27637

Kvarter, nr LANSEN 3 Byggnadsår 1920

Gatuadress Kamrersgatan 6 Ombyggnad

Arkitekt

Större undersökning önskvärd

Film nr K 530

	I	II		
A 2 HUS				
Funktion	Bostäder	Förråd		
Stomme	B	B		
Våningar	K + 2 + Vi	1		
Sockel	Slät, Grå			
Fasad	LFS, SPS, Grå-V	LFS, Grå-V		
Tak(skorsten)	2T, R (Tg, R)	2T, R		
Fönster	2L, Mp, V			
Dörrar	Trä, glas, Br	Trä, Grå-V		
Övrigt				

A 3 GARD				
In/utfarter	1		Cykelskjul	
Markbehandling	Grus, gräs		Ute/lekplats	
Parkering			Vegetation	Vildvuxen trädgård
Garage			Överbyggnad	

A 4 STIL
(tidstypiska detaljer etc)

A 5 BOSTÄDER
Standard: hiss
sopnedkast
övrigt

A 6 ÖVRIGT
(skick m m)
Gott skick

LÄNSEN 4

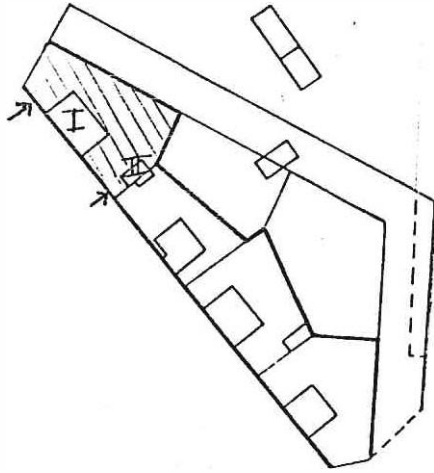

I:



S



NV



SO



SO

II:



V Gård

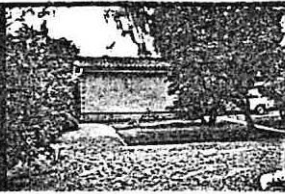

N



SV

BEBYGGELSEINVENTERING I KARLSTADS CENTRUM, SOMMAREN 1980

Inventerare U Hasselqvist C Selfjord

Datum 1980-07-09

A1:DATA

m nr 27639 - 40

Kvarter, nr LANSEN 4

Byggnadsår 1923 II 1955

Gatuadress Kamrersgatan 8

Ombyggnad 1974 (ändring fasad)

Arkitekt Ahnell S Karlgren

Större undersökning önskvärd

Film nr K 530

	I	II
A 2 HUS		
Funktion	Bostäder	Garage
Stomme		
Våningar	K + 2 + Vi	1
Sockel	Slät, Grå	Slät, Grå
Fasad	Slät, Br-Rosa/ hörnkedjor, V	Slät, Grå
Tak(skorsten)	2T (Tg, R)	1T
Fönster	2L, Mp, V	
Dörrar	Trä, Br	
Övrigt		

A 3 GARD

In/utfarter 1 Cykelskjul

Markbehandling Grus, gräs Ute/lekplats

Parkering Vegetation Trädgårdstomt

Garage 1 se II Överbyggnad

A 4 STIL

(tidstypiska detaljer etc)

A 5 BOSTÄDER 2 st

Standard:hiss
sopnedkast
övrigt

A 6 ÖVRIGT

(skick m m) Gott skick

LANSEN Stg 3367, 3374, 1479

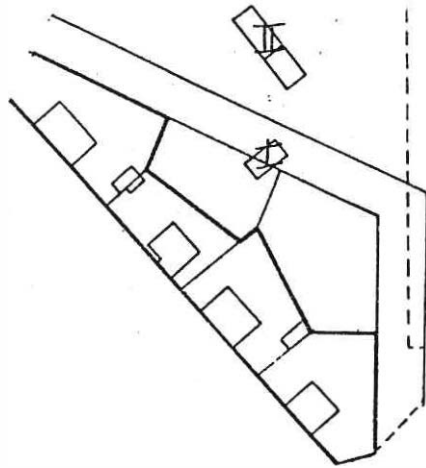

I:

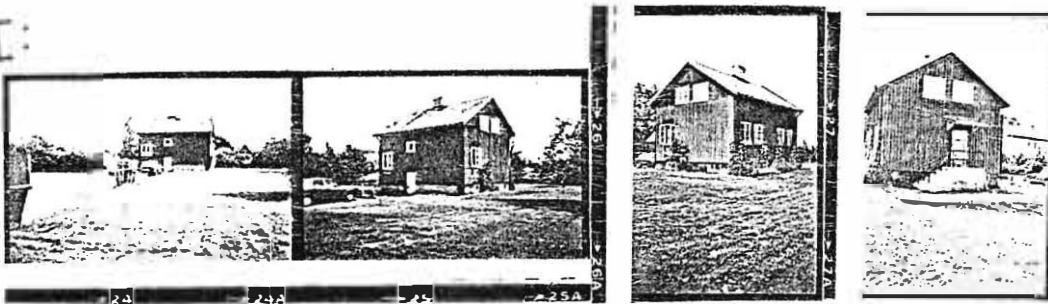

NV

V

S

NO

II:



V

O

V

V

BEBYGGELSEINVENTERING I KARLSTADS CENTRUM, SOMMAREN 1980

Inventerare U Hasselqvist C Selfjord

Datum 1980-07-09

A1:DATA

Kvarter, nr STG 3367, 3374, 1479 Byggnadsår c:a 1929
 Gatadress Ombyggnad
 Arkitekt

Större undersökning önskvärd
 Film nr K 530

	I	II
A 2 HUS		
Funktion	Gatukontoret	Gatukontoret, Förråd
Stomme	B	B
Våningar	K + 1 ½	1
Sockel	Slät, Grå-S	
Fasad	SLP, FR	SLL, FR delvis S, V
Tak(skorsten)	2T, R	2T, R (Tg, R)
Fönster	2L, Mp, X	2L, Mp, Br, igen- satta
Dörrar	Trä, glas, lj-Br	Trä, tjärade
Övrigt		

A 3 GARD
 In/utfarter 1 Cykelskjuī
 Markbehandling Grus, gräs Ute/lekplats
 Parkering Vegetation Frukträd, stora lövträd
 Garage Överbyggnad

A 4 STIL
 (tidstypiska detaljer etc)

A 5 BOSTÄDER
 Standard: hiss
 sopnedkast
 övrigt

A 6 ÖVRIGT
 (skick m m)
 I Dåligt skick
 II Acceptabelt skick
 Ursprungligen uppförd som demonstrationsgård för Hushållningssällskapet.

BEBYGGELSEINVENTERING I KARLSTADS CENTRUM, SOMMAREN 1980

Inventerare I M Gillberg A Engman

Datum 1980-07-14

A1:DATA

m nr 29443 - 29447

Kvarter, nr LUNTAN 19

Byggnadsår 1927

Gatuadress Odengatan 5

Ombyggnad 1941, 1945

Arkitekt J A Johansson

Större undersökning önskvärd

Film nr K 535

A 2 HUS

Funktion

K: Garage

Bostad

Stomme

S

Våningar

K + 2

Sockel

Slät, Grå

Fasad

Tg, slammat, Bg/

Slät, rust, Bg

Tak(skorsten)

1T, R (Tg,slammad,Bg)

Fönster

2L, V

Dörrar

Trä, glas, mö-Br

Övrigt

A 3 GÅRD

In/utfarter

1

Cykelskjul

Markbehandling

Grus, gräs, gatsten, stenplattor

Öte/lekplats. 1

Parkering

Vegetation Trädgård

Garage

Överbyggnad

A 4 STIL

(tidstypiska

detaljer etc)

A 5 BOSTÄDER

Standard: hiss

sopnedkast

övrigt

A 6 ÖVRIGT

Acceptabelt skick

(skick m m)

LUNTAN 20

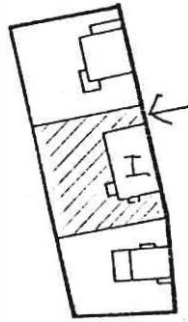

I:



NV

NO

SO

A1:DATA

Kvarter, nr LUNTAN 20 Byggnadsår 1927
 Gatadress Odengatan 3 Ombyggnad 1932 (omb)
 Arkitekt Bror Håkansson

Större undersökning önskvärd
 Film nr K 535

A 2 HUS

Funktion	K:Garage		
	1-2:Bostad		
Stomme	B		
Våningar	K + 2 + Vi		
Sockel	Slät, räfflad, Grå		
Fasad	SLP, mö-G/V		
Tak(skorsten)	1T, R (Slät, R)		
Fönster	1-3L, V		
Dörrar	Trä, glas, mö-Br		
Övrigt			

A 3 GÄRD

In/utfarter	1	Cykelskjul
Markbehandling	Grus, gräs, gatsten, stenplattor	Ute/lekplats. 1
Parkering		Vegetation Trädgård
Garage		Överbyggnad

A 4 STIL
 (tidstypiska detaljer etc)

A 5 BOSTÄDER

Standard: hiss			
sopnedkast			
övrigt			

A 6 ÖVRIGT
 (skick m m)

Acceptabelt skick

LUNTAN 21

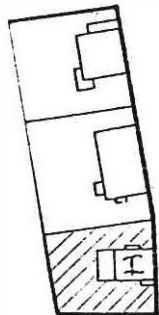

I:



NO SO SV

Inventerare I M Gillberg A Engman

Datum 1980-07-14

A1:DATA

m nr 29438 - 39

Kvarter, nr LUNTAN 21
 Gatadress Odengatan 1

Byggnadsår 1927
 Ombyggnad 1936 (tillb)
 Arkitekt Bror Håkansson

Större undersökning önskvärd

Film nr K 535

A 2 HUS

Funktion

K:Garage (1)

1-2:Bostäder

Stomme

B

Våningar

K + 2 + Vi

Sockel

Slät, räfflad, Grå

Fasad

SLP, G/B

Tak(skorsten)

1T, R (P, Br)

Fönster

2L, Mp, V

Dörrar

Trä, lj Br

Övrigt

A 3 GARD

In/utfarter

1

Cykelskjul

Markbehandling

Stenplattor, gräs

Ute/lekplats

Parkering

Vegetation Trädgård

Garage

Överbyggnad

A 4 STIL

(tidstypiska

detaljer etc)

A 5 BOSTÄDER

Standard: hiss

sopnedkast

övrigt

A 6 ÖVRIGT

Acceptabelt skick (färger flagnar på några ställen)

(skick m m)

LOJTNANTEN 1

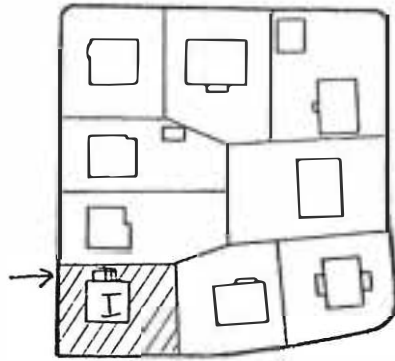

I:

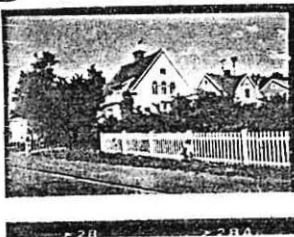

SO



SV



NV



SO

II



V

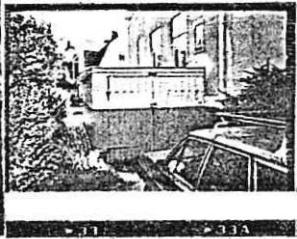

V

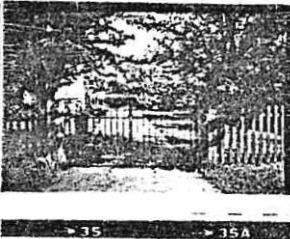

S

BEBYGGELSEINVENTERING I KARLSTADS CENTRUM, SOMMAREN 1980

Inventerare I M Gillberg A Engman

Datum 1980-07-10

A1:DATA

m nr 29878 - 29879

Kvarter, nr LÖJTNANTEN 1

Byggnadsår 1921

Gatuadress Regementsgatan - Malmtorgsgatan

Ombyggnad 1954, 1957

Arkitekt C A Hageberg

Större undersökning önskvärd

Film nr K 525

A 2 HUS

Funktion

I	II
Bostad	Garage

Stomme

B	B
---	---

Våningar

K + 1 + ½ + Vi	1
----------------	---

Sockel

Slät, Grå	Btg
-----------	-----

Fasad

Slät, V	SSP, Grå
	SLP, V

Tak(skorsten)

Btg, R (Tg, R)	P, V
----------------	------

Fönster

1.- 6L, V/Gö	
--------------	--

Dörrar

Glas, trä, V	
--------------	--

Övrigt

A 3 GARD

In/utfarter

2

Cykelskjul

Markbehandling

Gräs, gatsten

Ute/lekplats 1

Parkering

1

Vegetation Trädgård

Garage

Överbyggnad

A 4 STIL

(tidstypiska detaljer etc)

Tidstypisk 20-tals villa

A 5 BOSTÄDER

Standard: hiss

sopnedkast

övrigt

A 6 ÖVRIGT

(skick m m)

Acceptabelt skick

LÖJTNANTEN 2

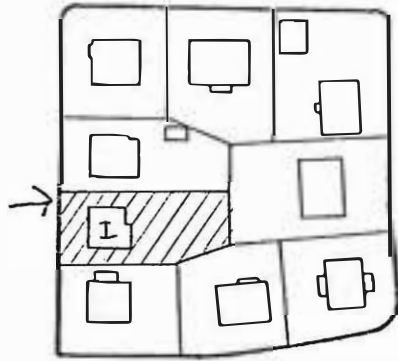

SV

V

O

NO



SO

Inventerare I M Gillberg A Engman

Datum 1980-07-10

A1:DATA

m nr 29884 - 29886

Kvarter, nr LÖJTNANTEN 2

Byggnadsår .1922.....

Gatuadress .Malmtorgsgatan 26.....

Ombyggnad .1974.(om- och tillb).....

Arkitekt .C. A. Hageberg.....

Större undersökning önskvärd

Film nr K 527

A 2 HUS

Funktion Bostad

Stomme B

Våningar K + 1 + ½ + Vi

Sockel Sprit, Br

Fasad SLP, mö G/V

Tak(skorsten) Btg, R (Tg, R)

Fönster 1 - 2L, Mp, Br

Dörrar Trä, glas, Br

Övrigt Entrédörr ej

ursprunglig

A 3 GÅRD

In/utfarter 1 Cykelskjul 1

Markbehandling Grus, gräs Ute/lekplats

Parkering 1 Vegetation Trädgård

Garage Överbyggnad

A 4 STIL

(tidstypiska

detaljer etc)

A 5 BOSTÄDER

Standard: hiss

sopnedkast

övrigt

A 6 ÖVRIGT Gott skick, nyligen målat

(skick m m)

LOJTNANTEN 3

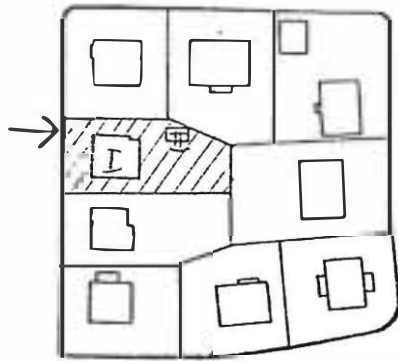

I:



SO



SV



NV

II



SY

BEBYGGELSEINVENTERING I KARLSTADS CENTRUM, SOMMAREN 1980

Inventerare I M Gillberg A Engman

Datum 1980-07-10

A1:DATA

m nr 29887 - 88, 29892

Kvarter, nr LÖJTNANTEN 3

Byggnadsår .I. 1923. II. 1954

Gatuadress Malmtorgsgatan 28

Ombyggnad .1928

Arkitekt .C. A. Hagelberg

Större undersökning önskvärd

Film nr K 527

	I	II	
A 2 HUS			
Funktion	Bostad	Garage	
Stomme	B	B	
Våningar	K + 2 + Vi	1	
Sockel	Slät, mö Grå	Btg	
Fasad	SLP, mö-G/V	SLL, mö G	
Tak(skorsten)	Btg, R (Tg, R)	Papp, R	
Fönster	1L - 3L, V		
Dörrar	Trä, Gö, V	Gö	
Övrigt	Takkupor P, G Fint inbyggt entréparti		
A 3 GARD			
In/utfarter	1		Cykelskjul
Markbehandling	Stenplattor, grus, gräs		Ute/lekplats 1
Parkering	1		Vegetation Trädgård
Garage			Överbyggnad
A 4 STIL (tidstypiska detaljer etc)			
A 5 BOSTÄDER			
Standard: hiss			
sopnedkast			
övrigt			
A 6 ÖVRIGT (skick m m)	Gott skick		

LÖJTNANTEN 4

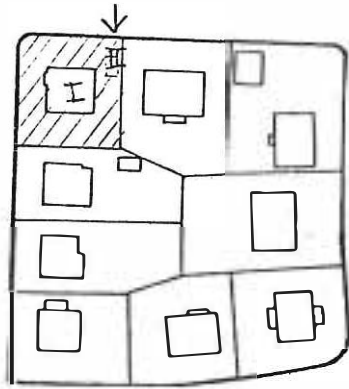

I:

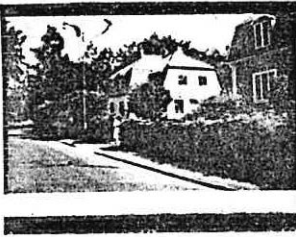

SV



S



SO

Io II



V

No

BEBYGGELSEINVENTERING I KARLSTADS CENTRUM, SOMMAREN 1980

Inventerare I M Gillberg A Engman

Datum 1980-07-10

A1:DATA

m nr 29893, 29894

Kvarter, nr LÖJTNANTEN 4

Byggnadsår 1922 II 1972

Gatuadress Måltorgsgatan 30

Ombyggnad

Arkitekt H Hammarstrand

Större undersökning önskvärd

Film nr K 527

A 2 HUS

Funktion

I

Bostad

II

Garage

Stomme

B

B

Våningar

K + 2

1

Sockel

Sprit, Grå

Btg

Fasad

Slät, lj-G

SLL, lj-G

Tak(skorsten)

1T, R (P, R)

Btg, R

Fönster

1L - 3L, Mp, Br

1L, Br

Dörrar

Trä, glas, Br

Trä, P, Br

Övrigt

A 3 GÅRD

In/utfarter

1

Cykelskjul

Markbehandling

Btg-plattor, gräs

Ute/lekplats

Parkering

Vegetation Trädgård

Garage

Överbyggnad

A 4 STIL

(tidstypiska

detaljer etc)

A 5 BOSTÄDER

Standard: hiss

sopnedkast

övrigt

A 6 ÖVRIGT

Gott skick

(skick m m)

LÖJTNANTEN 5

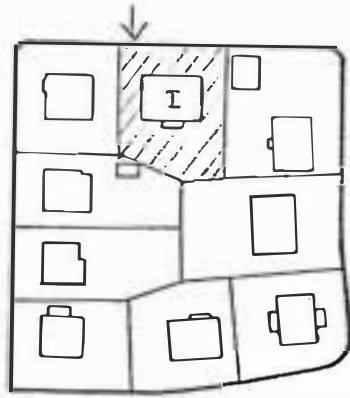

I



NV

No

S

S

BEBYGGELSEINVENTERING I KARLSTADS CENTRUM, SOMMAREN 1980

Inventerare I M Gillberg A Engman

Datum 1980-07-10

A1:DATA

m nr 29904 - 29906

Kvarter, nr LÖJTNANTEN 5

Byggnadsår 1934

Gatuadress Kaserngatan 3

Ombyggnad

Arkitekt Otto Feldt

Större undersökning önskvärd

Film nr K 527

A 2 HUS

Funktion K: Garage

1-2:Bostäder (2 st)

Stomme B

Våningar K + 2 + Vi

Sockel Slät, rust., Grå

Fasad Slät, Bg

Tak(skorsten) P, Br (P, Br)

Fönster 2L, Mp, R

Dörrar Trä, glas, Br, R

Övrigt

A 3 GARD

In/utfarter 1 Cykelskjul

Markbehandling Grus, gatsten, stenplattor, gräs Ute/lekplats

Parkering Vegetation Trädgård

Garage Överbyggnad

A 4 STIL

(tidstypiska

detaljer etc)

A 5 BOSTÄDER

Standard:hiss

sopnedkast

övrigt

A 6 ÖVRIGT Acceptabelt skick

(skick m m)

LÖJTNANTEN 6

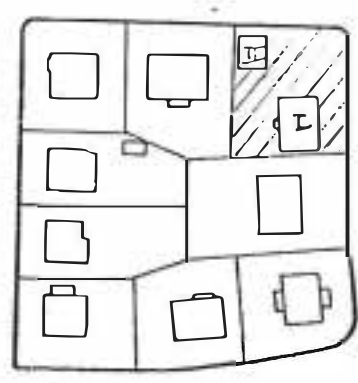

I:

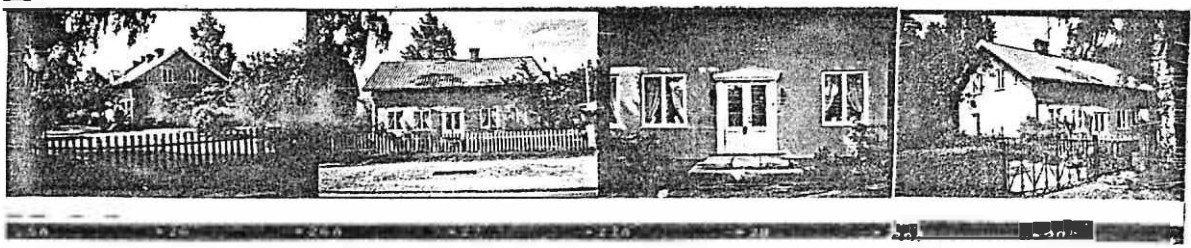

No 0 0 50

II



NV

BEBYGGELSEINVENTERING I KARLSTADS CENTRUM, SOMMAREN 1980

Inventerare I M Gillberg A Engman

Datum 1980-07-10

A1:DATA

Kvarter, nr LÖJTNANTEN 6 Byggnadsår I ? II 1964
 Gatuadress Sandbäcksgatan - Kasern- Ombyggnad 1943
 gatan Arkitekt

Större undersökning önskvärd
 Film nr K 527

	I	II
A 2 HUS	I	II
Funktion	Bostad	Garage
Stomme	T	B
Våningar	1 + ½	1
Sockel	Slät, Grå	Btg
Fasad	Slät, Rosa	Et, Grå-V
Tak(skorsten)	1T, R (Tg, R)	P, korr, lj-Gö
Fönster	1L - 2L, Mp, V	1L, Gö
Dörrar	Trä, glas, V	P, Br, Trä, Gö
Övrigt	Klassicerande entré	

A 3 GARD
 In/utfarter 1 Cykelskjul
 Markbehandling Gräs, grus Ute/lekplats
 Parkering Vegetation Trädgård
 Garage Överbyggnad

A 4 STIL
 (tidstypiska
 detaljer etc)

A 5 BOSTÄDER
 Standard: hiss
 sopnedkast
 övrigt

A 6 ÖVRIGT Gott skick. Enligt muntlig uppgift hitflyttat från Brunskog på 1870-talet
 (skick m m)

LOJTNANTEN 7

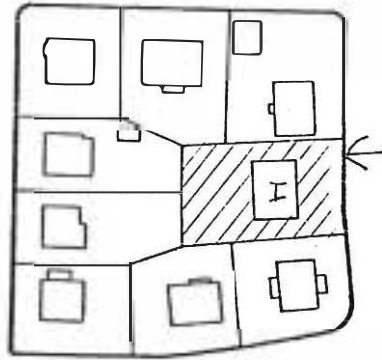

I:

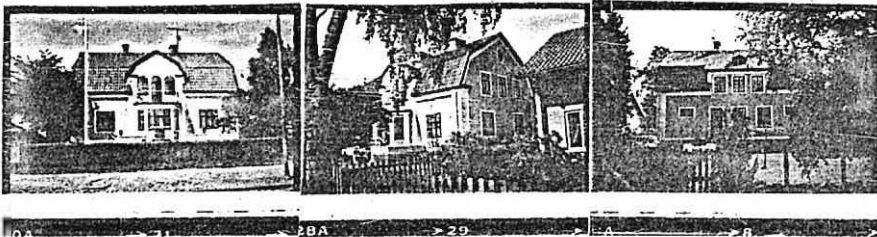

0

No

Y

BEBYGGELSEINVENTERING I KARLSTADS CENTRUM, SOMMAREN 1980

Inventerare I M Gillberg A Engman

Datum 1980-07-10

A1:DATA

m nr 29918 - 29920

Kvarter, nr LÖJTNANTEN 7

Byggnadsår 1922

Gatuadress Sandbäcksgatan 25

Ombyggnad 1952

Arkitekt C. A. Hageberg

Större undersökning önskvärd

Film nr K 527

A 2 HUS

Funktion

Bostad

Stomme

B

Våningar

K + 1 + 1/2

Sockel

Slät, räfflad, Br

Fasad

Sprit, G/V

Tak(skorsten)

1T, R (Tg, R)

Fönster

2L - 6L, Br

Dörrar

Trä, glas, Br

Övrigt

A 3 GÅRD

In/utfarter

1

Cykel skjul

Markbehandling

Gatsten, gräs

Ute/lekplats 1

Parkering

Vegetation Trädgård

Garage

Överbyggnad

A 4 STIL

(tidstypiska detaljer etc)

A 5 BOSTÄDER

Standard: hiss

sopnedkast

övrigt

A 6 ÖVRIGT

(skick m m)

Gott skick

LÖJTNANTEN 8

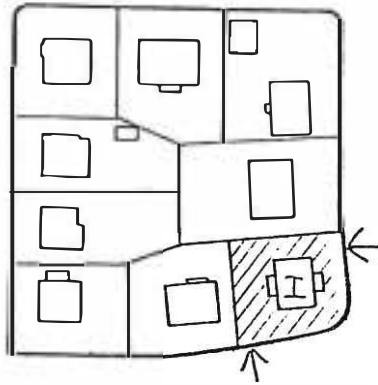

I:

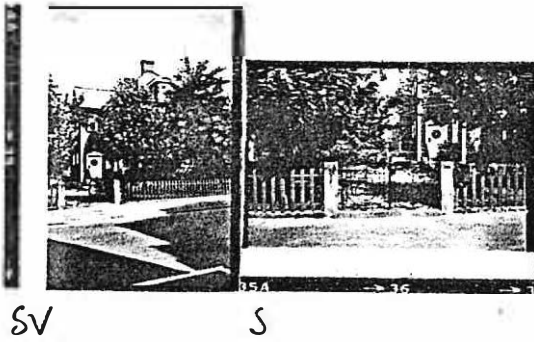
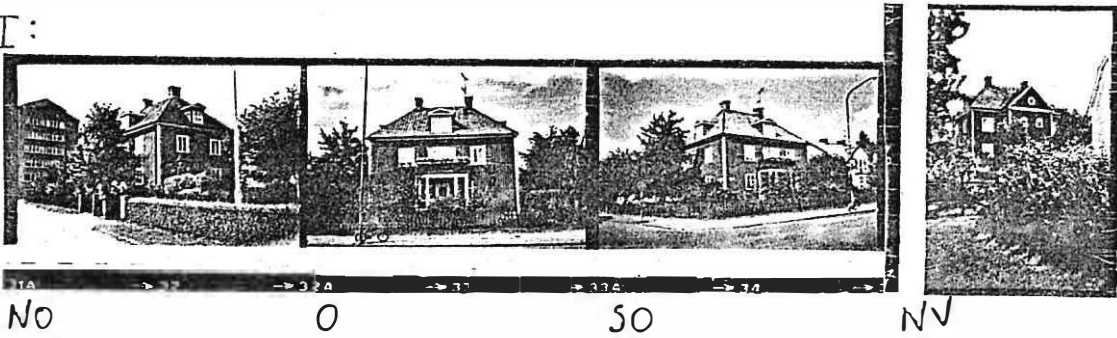

BEBYGGELSEINVENTERING I KARLSTADS CENTRUM, SOMMAREN 1980

Inventerare I M Gillberg A Engman

Datum 1980-07-10

A1:DATA

m nr 29925, 29926

Kvarter, nr LÖJTNANTEN 8

Byggnadsår 1921

Gatuadress Sandbäcksgatan 23 - Regementsgatan 2

Ombyggnad 1938, 1971 (fasadmateriäl)

Arkitekt Harald Heuring

Större undersökning önskvärd

Film nr K 527

A 2 HUS

Funktion

Bostad

Stomme

B

Våningar

K + 2 + Vi

Sockel

Sprit, V

Fasad

SLP, R

Tak(skorsten)

2T, R (Tg, R)

Fönster

1 - 3L, V

Dörrar

Trä, glas, V

Övrigt

Takkupor, P, R

A 3 GARD

In/utfarter

1

Cykelskjul

Markbehandling

Stenplattor, gräs, gatsten

Ute/lekplats

1

Parkering

Vegetation

Trädgård

Garage

Överbyggnad

A 4 STIL

(tidstypiska detaljer etc)

A 5 BOSTÄDER

Standard: hiss

sopnedkast

övrigt

A 6 ÖVRIGT

Acceptabelt skick

(skick m m)

LÖJTNANTEN 9

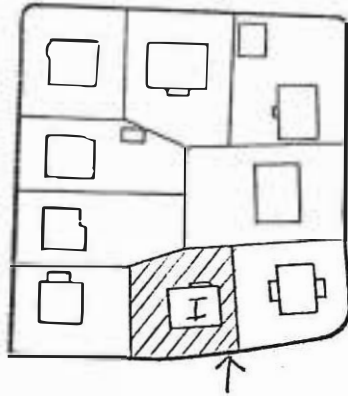

I:

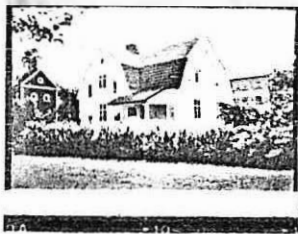

NY



V

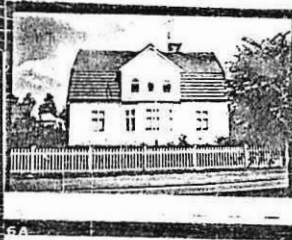

S

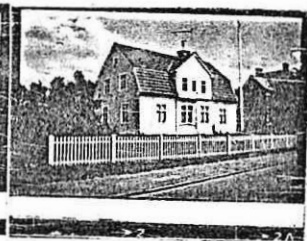

2A

BEBYGGELSEINVENTERING I KARLSTADS CENTRUM, SOMMAREN 1980

Inventerare I M Gillberg A Engman

Datum 1980-07-10

A1:DATA

m nr 29936

Kvarter, nr LÖJTNANTEN 9

Byggnadsår 1921

Gatuadress Regementsgatan 4

Ombyggnad

Arkitekt Carl W Hansson

Större undersökning önskvärd

Film nr K 529

A 2 HUS

Funktion

Bostad

Stomme

B

Våningar

K + 1 + ½ + Vi

Sockel

Sprit, S

Fasad

Slät, lj-Rosa/V

Tak(skorsten)

Btg, S (Tg, R)

Fönster

1L, 2L, TvP, 4L,

Mp, V

Dörrar

Trä, glas, V

Övrigt

A 3 GÅRD

In/utfarter

1

Cykelskjul

Markbehandling

Gatsten, gräs

Ute/lekplats 1

Parkering

1

Vegetation Trädgård

Garage

Överbyggnad

A 4 STIL

(tidstypiska detaljer etc)

A 5 BOSTÄDER

Standard:hiss

sopnedkast

övrigt

A 6 ÖVRIGT

(skick m m)

Gott skick. Nyrenoverat

KV MÄTAREN

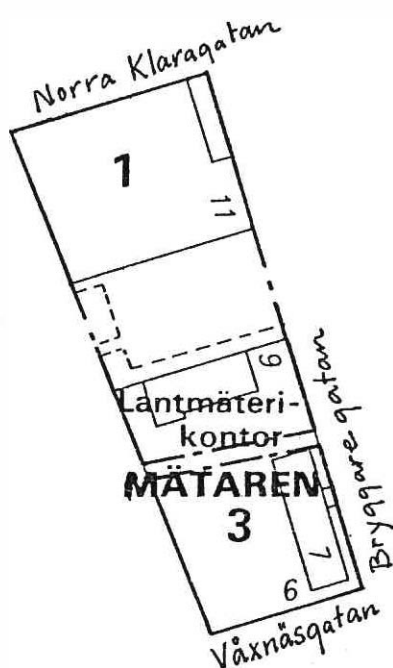

Kvarterets norra del består av en rivningstomt där endast en liten låg byggnad står kvar.

I kvarterets södra del ligger två trevånings kontorsbyggnader. Den norra byggnaden som inrymmer bl.a. Lantmäterikontor är utförd i funktionalistisk stil. Husens gård ligger i direkt anslutning till Växnäsparken.

MÄTAREN 1

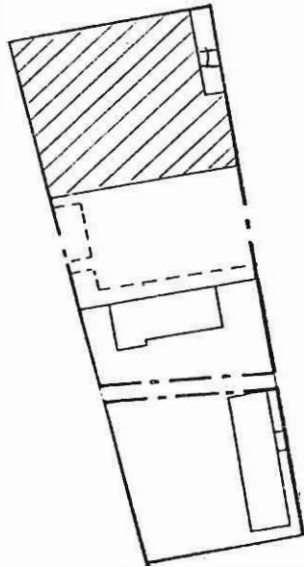

I:

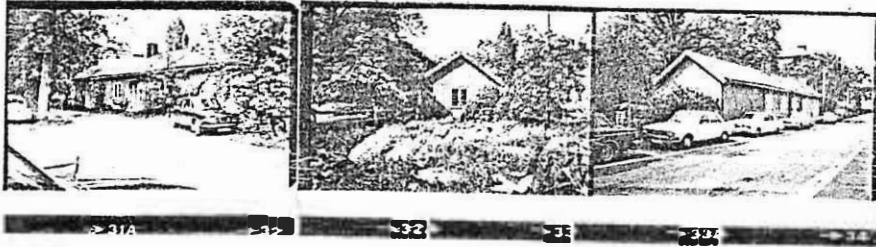

SV

S

SO



SO

BEBYGGELSEINVENTERING I KARLSTADS CENTRUM, SOMMAREN 1980

Inventerare U Hasselqvist C Selfjord Datum 1980-07-14

A1:DATA

Kvarter, nr MÄTAREN 1 (RÄTTVISAN) Byggnadsår 1929
 Gatuadress Ombyggnad
 Arkitekt Bröderna Wästlund

Större undersökning önskvärd
 Film nr K 538

A 2 HUS
 Funktion Tomt
 Stomme B
 Våningar 1
 Sockel Slät, S
 Fasad Rapp, Rosa
 Tak(skorsten) P, Gö (P, Gö)
 Fönster 2L, Mp, Bg
 Dörrar Trä, glas, Bg
 Övrigt

A 3 GÅRD
 In/utfarter Cykelskjul
 Markbehandling Asfalt, grus Ute/lekplats.....
 Parkering 32 iordningställda, c:a 40 Vegetation Ogräs
~~Garage~~ på rivningstomt Överbyggnad

A 4 STIL
 (tidstypiska
 detaljer etc)

A 5 BOSTÄDER
 Standard: hiss
 sopnedkast
 övrigt

A 6 ÖVRIGT Delvis rivningstomt, parkering
 (skick m m) Acceptabelt skick

MÄTAREN 3

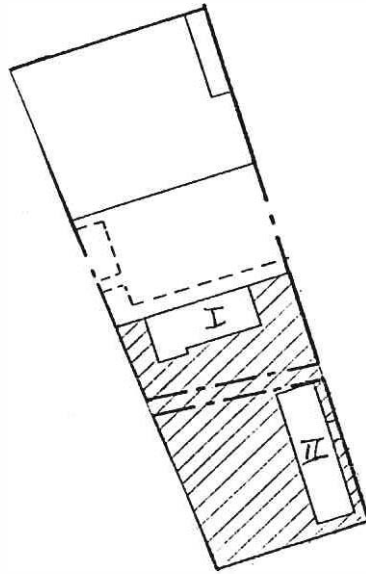

I:

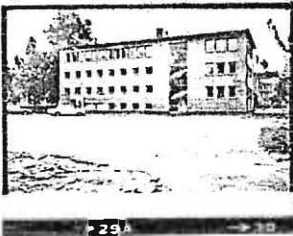

N



NO

II



S

Y

NO

S



Inventerare U Hasselqvist C Selfjord Datum 1980-07-14

A1:DATA

Kvarter, nr MATAREN 3 Byggnadsår I 1935 II 1945
 Gatadress Ombyggnad
 Arkitekt Conny Nykvist

Större undersökning önskvärd

Film nr K 538

	I	II
A 2 HUS		
Funktion	Lantmäterikontor	Lantmäterikontor, Advokatbyrå
Stomme	Btg	Btg
Våningar	½ + 3	K + 3
Sockel	Slät, Grå	Btg, m ballaststen
Fasad	Slam, Tg, Bg	Tg, G
Tak(skorsten)		
Fönster	1L, V	1L, R
Dörrar	Metall, glas	Trä, glas, ferniss
Övrigt		

A 3 GARD		
In/utfarter	1	Cykelskjul. 1
Markbehandling	Gräs, grus, asfalt, S	Ute/lekplats.....
Parkering		Park
Garage		Överbyggnad

A 4 STIL
 (tidstypiska detaljer etc)

A 5 BOSTÄDER
 Standard: hiss
 sopnedkast
 övrigt

A 6 ÖVRIGT
 (skick m m)
 Gott skick

KV RÄTTVISAN

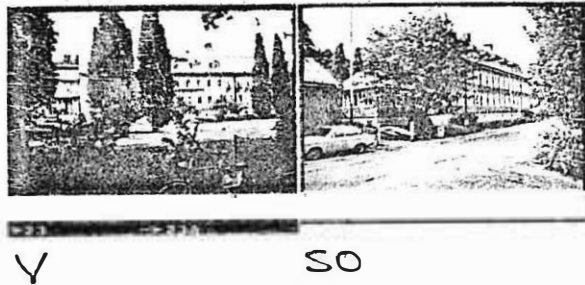

Kvarteret består av en enda trädgårdstomt, bebyggd med en stor tegelbyggnad. Byggnaden är ritad av Cyrillus Johansson 1927 och är typisk för hans stil under 20-talet.

Fastigheten innehas av Stiftelsen Malmgården och byggnaden är uppförd som "Pauvres Honteux" (fattiga hederliga) med lägenheter om 1 r.o.kokvrå, för äldre ensamstående damer. Gemensamma lokaler är salong, sällskapsrum och badrum. Ursprungligen hade man även gemensamt kök och matrum.

RÄTTVISAN 2

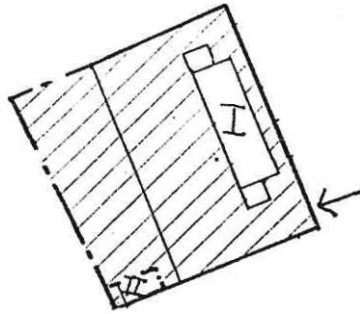

I:

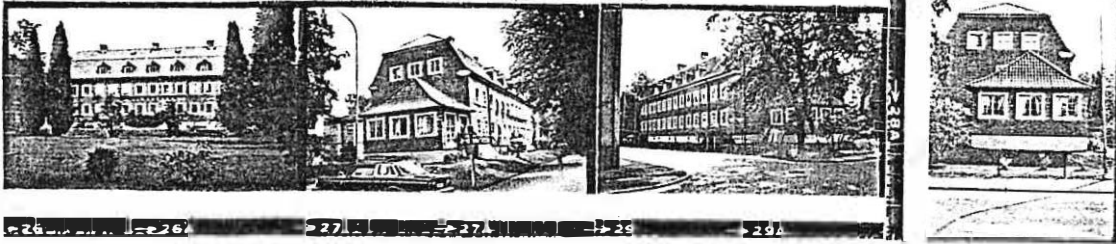

SV

NV

N

NV



SV

SV



S



SO

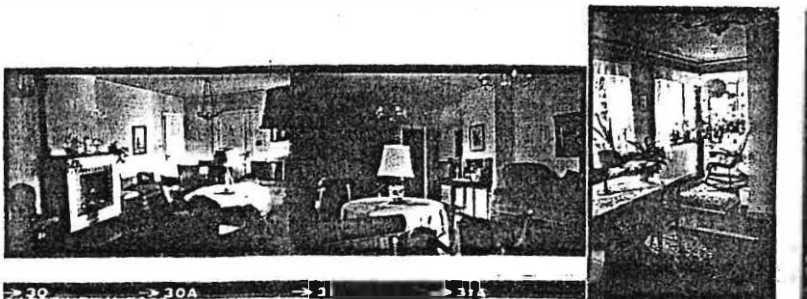

Sällskapsrum

salong

Entréhall

II:



V

SO



Inventerare I M Gillberg A Engman

Datum 1980-07-14

A1:DATA

m nr 38642 - 45

Kvarter, nr RÄTTVISAN 2
 Gatuadress Bryggaregatan - Norra
 Klaragatan

Byggnadsår 1927
 Ombyggnad 1952, 1966
 Arkitekt Cyrillus Johansson

Större undersökning önskvärd
 Film nr K 535

	I	II
A 2 HUS		
Funktion	Stift. m. smålghete f. äldre ensamst. kvinnor	Transformator
Stomme	K + 2 + 1/2	
Våningar	Slät, Grå	Btg
Sockel	Tg, R	Tg, R
Fasad		
Tak(skorsten)	1T, R (Tg, R)	
Fönster	2L, G	
Dörrar		P, Grå
Övrigt	Små enväningspaviljonger med svängda takfall vid var kortsidan om byggnaden	

A 3 GÅRD	1	
In/utfarter		Cykelskjul
Markbehandling	Grus, gräs	Ute/lekplats
Parkering	c:a 4	Vegetation Trädgård
Garage		Överbyggnad

A 4 STIL
 (tidstypiska detaljer etc) Mycket vacker Cyrillus Johansson-byggnad med fina detaljer bl a profilerade fönsterfoder, svängda takfall och ofyllda murfogar.

A 5 BOSTÄDER		
Standard: hiss		
sopnedkast		
övrigt		

A 6 ÖVRIGT	Gott skick	
(skick m m)		

STAREN 7

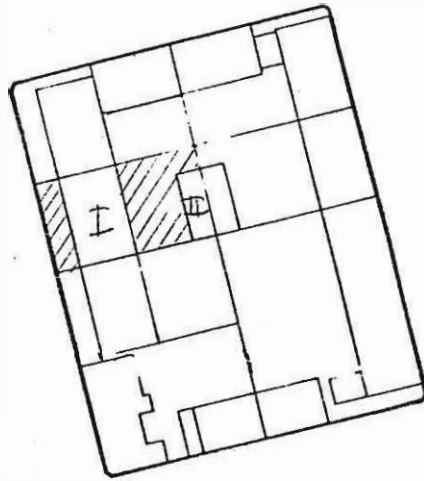

I:

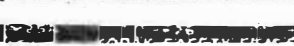

II

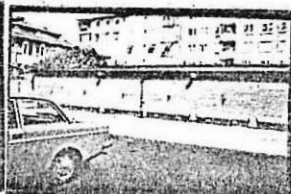

I



V

O

SY

V

BEBYGGELSEINVENTERING I KARLSTADS CENTRUM, SOMMAREN 1980

Inventerare C Selfjord U Hasselqvist

Datum 1980-07-10

A1:DATA

m nr 44103, 44104

Kvarter, nr STAREN 7

Byggnadsår 1956

Gatuadress Malmtorgsgatan 12

Ombyggnad

Arkitekt Havstad, Hollström, Lindell

Större undersökning önskvärd

Film nr K 536 + K 534

	I	II	
A 2 HUS			
Funktion	Bostäder	Garage	
Stomme	S		
Våningar	K + 5	1	
Sockel	Slät, Grå		
Fasad	Tg, G/Slät, Bg	Tg, G/LFS, Gö (garageportar)	
Tak(skorsten)	P, S	P, S	
Fönster	2L, V		
Dörrar	Al, glas	LFS, Gö (garageportar)	
Övrigt			

A 3 GARD	1		
In/utfarter			Cykelskjui
Markbehandling	Asfalt, gräs		Ute/lekplats
Parkering	c:a 5		Vegetation
Garage	se II		Överbyggnad

A 4 STIL
(tidstypiska detaljer etc)

A 5 BOSTÄDER			
Standard: hiss	Ja		
sopnedkast	Ja		
övrigt			

A 6 ÖVRIGT
(skick m m)

Acceptabelt

STAREN 10

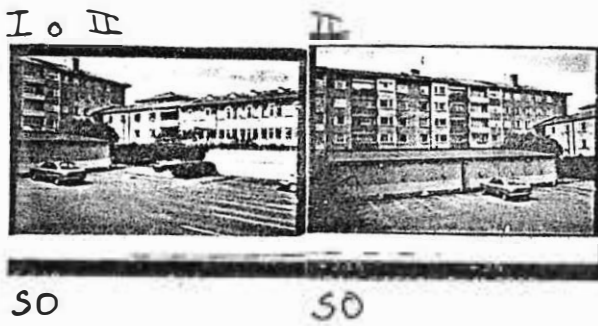
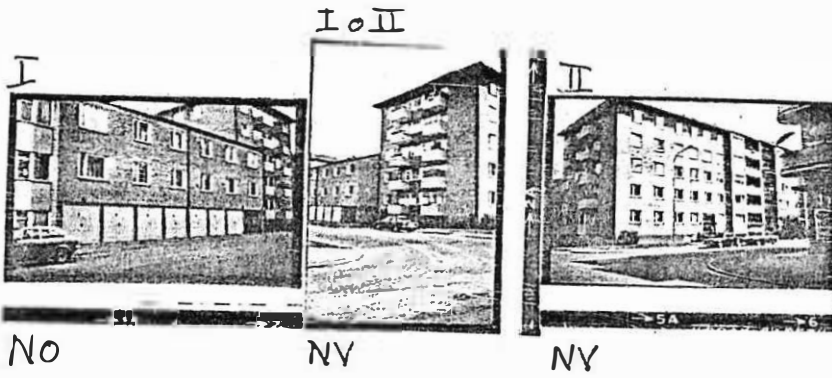
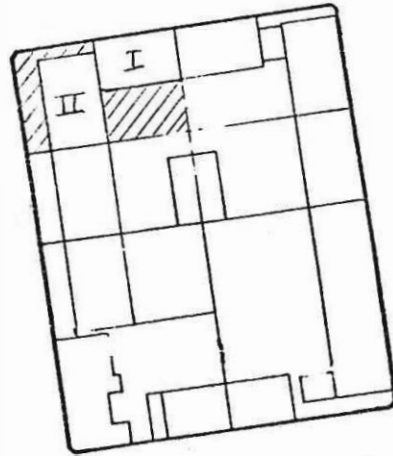

BEBYGGELSEINVENTERING I KARLSTADS CENTRUM, SOMMAREN 1980

Inventerare C Selfjord U Hasselqvist

Datum 1980-07-10

A1:DATA

m nr 44188, 44194 - 44197

Kvarter, nr STAREN 10

Byggnadsår 1961

Gatuadress Malmtorgsgatan - Norra

Ombyggnad

Klaragatan

Arkitekt Gunnar Hodin

Större undersökning önskvärd

Film nr K 536

A 2 HUS

I

II

Funktion

1: Garage, kontor

Bostäder

2-3: Bostäder

Stomme

Btg

Våningar

K + 3

5

Sockel

Slät, Grå

Fasad

1: Garageportar

Tg, G

SLP, Grå

2-3: Tg, G

Tak(skorsten)

Btg, Br

Fönster

2L, V

2L, V

Dörrar

Glasad, Br

Glasad, Br

Övrigt

A 3 GÅRD

In/utfarter

1

Cykelskjul

Markbehandling

Asfalt, gräs

Ute/lekplats

Parkering

6

Vegetation Buskar

Garage

Överbyggnad

A 4 STIL

(tidstypiska

detaljer etc)

A 5 BOSTÄDER

Standard: hiss

Ja

sopnedkast

Ja

övrigt

A 6 ÖVRIGT

Acceptabelt

(skick m m)

STAREN 16

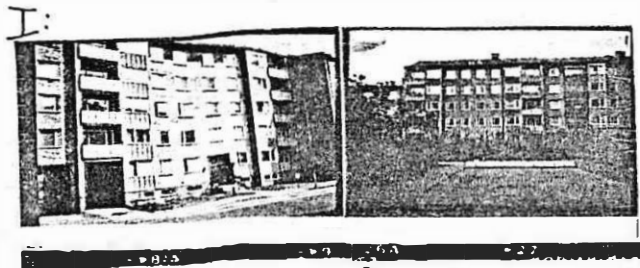
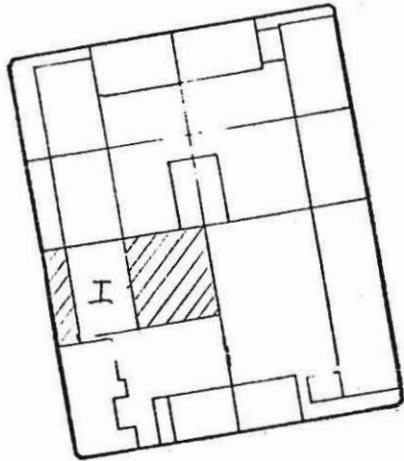

V

O

Inventerare C Selfjord U Hasselqvist

Datum 1980-07-10

A1:DATA

m nr 44142, 44163, 145819

Kvarter, nr STAREN 17

Byggnadsår .I. 1895 .II. 1938 .III. 1969

Gatuadress Malmtorgsgatan - Södra
Klaragatan

Ombyggnad
Arkitekt .I. Carl Andersson .II. Gunnar

Större undersökning önskvärd Henriksson .III. Larsson

Film nr K 534

	I	II	III
A 2 HUS			
Funktion	Bostäder	Bostäder	1: delvis garage 2-3: Bostäder, läka mott.
Stomme	S	S	S
Våningar	3	K + 4	3
Sockel	S	Slät, mö Grå	
Fasad	Slät, mö Bg	gatan: Slät, Bg gården: Slät, G	1: Slät, Grå 2-3: KS, lj Grå/ P, V
Tak(skorsten)	P, S	P, S	Korr P, Grå
Fönster	4L, Kp V, 2L, Tvp, V	2L, V	1L, 2L, V
Dörrar	Trä, Grå	Glasade	Al, glas
Övrigt			fortsätter i Staren 18, I

A 3 GÅRD	Delvis ½ våning upp		
In/utfarter	1	Cykelskjul	
Markbehandling	Asfalt, Btg-plattor	Ute/lekplats	
Parkering	6	Vegetation	1 träd, buskar
Garage		Överbyggnad	delvis ½ våning

A 4 STIL
(tidstypiska detaljer etc)

A 5 BOSTÄDER			
Standard: hiss			
sopnedkast	Ja		
övrigt			

A 6 ÖVRIGT	I Putsskador (sprickor bl a)		
(skick m m)	II Acceptabelt skick		
	III Gott skick		

STAREN 18

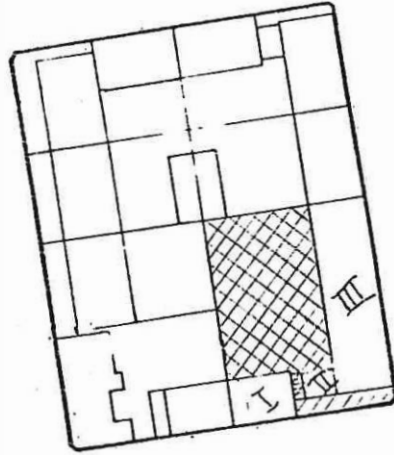

I:

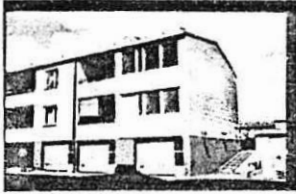

SO



NO

II



NY

III:



S



SO



Y

BEBYGGELSEINVENTERING I KARLSTADS CENTRUM, SUMMAREN 1980

Inventerare C Selfjord U Hasselqvist

Datum 1980-07-10

A1:DATA

m nr 999, 1006 - 1009

Kvarter, nr STAREN 18

Byggnadsår 1968

Gatuadress Södra Klaragatan - Sand-
bäcksgatan

Ombyggnad
Arkitekt Lennart Illerstad

Större undersökning önskvärd

Film nr K 534

	I	II	III
A 2 HUS			
Funktion	1:Garage, tvättstuga 2-3:Bostäder	Kraftstation ?	1-2:Kontor, butik 3-6:Bostäder
Stomme	S		S
Våningar	3	1	6
Sockel		Slät, Grå	
Fasad	1:Slät, Grå 2-3:KS, lj Grå/P, V	KS, lj Grå	1:Slät, Grå 2-6:KS, lj Grå/ P, V
Tak(skorsten)	Korr P, Grå	Korr P, Grå	2T, R
Fönster	2L, 3L, V		2L, 3L, V
Dörrar	A1, glas	P, Grå	A1, glas
Övrigt	fortsätter i Staren 17 III		

A 3 GÅRD	½ våning upp		
In/utfarter		Cykelskjul	
Markbehandling	Asfalt, Btg-plattor	Ute/lekplats	
Parkering		Vegetation	Buskar, blomlädor
Garage		Överbyggnad	helt ½ våning

A 4 STIL
(tidstypiska
detaljer etc)

A 5 BOSTÄDER			
Standard: hiss		Ja	
sopnedkast		Ja	
övrigt			

A 6 ÖVRIGT
(skick m m)
Gott skick

STAREN 19

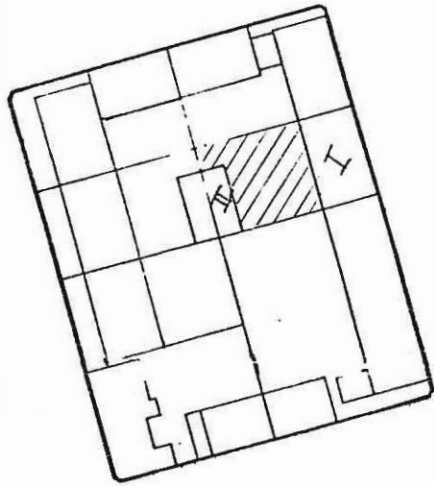

I:



So

II:

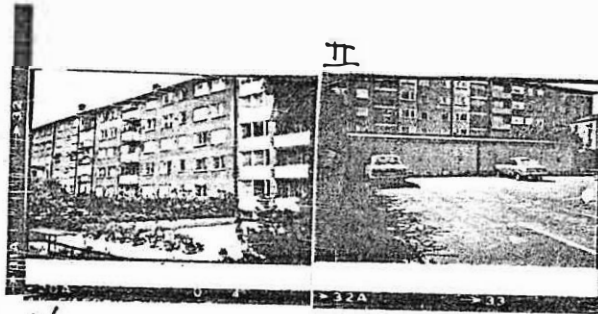

V

Ö

BEBYGGELSEINVENTERING I KARLSTADS CENTRUM, SOMMAREN 1980

Inventerare C Selfjord U Hasselqvist Datum 1980-07-10

A1:DATA

Kvarter, nr STAREN 19 Byggnadsår 1957
 Gatadress Sandbäcksgatan 11 Ombyggnad
 Arkitekt

Större undersökning önskvärd

Film nr K 534

	I	II
A 2 HUS		
Funktion	1:Delvis garage, frisör, 2-6:Bostäder	Garage
Stomme	Btg	Btg
Våningar	6	1
Sockel		
Fasad	1:Btg, Grå 2-6:Slät, Grå	Tg, G
Tak(skorsten)	2T, R	P, S
Fönster	2L, V	
Dörrar	Stål, glas	LFS, Grå, garageportar
Övrigt		

A 3 GARD

In/utfarter 1 Cykelskjul
 Markbehandling Asfalt Ute/lekplats
 Parkering c:a 5 Vegetation Blomlådor
 Garage se II Överbyggnad

A 4 STIL

(tidstypiska detaljer etc)

A 5 BOSTÄDER

Standard: hiss Ja
 sopnedkast Ja
 övrigt

A 6 ÖVRIGT

(skick m m) Acceptabelt skick

STAREN 20

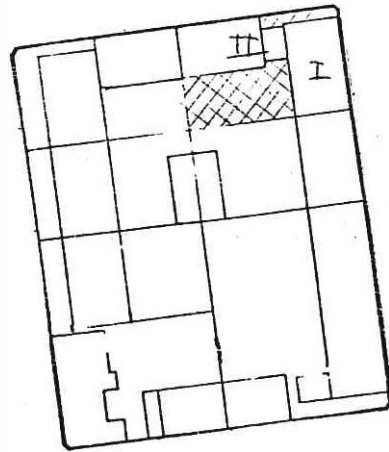

I:



SO



NO



SV

II:



N



NV



S

BEBYGGELSEINVENTERING I KARLSTADS CENTRUM, SOMMAREN 1980

Inventerare C Selfjord U Hasselqvist Datum 1980-07-10

A1:DATA

Kvarter, nr STAREN 20 Byggnadsår 1969
 Gatuadress Sandbäcksgatan - Norra Ombyggnad
 Klaragatan Arkitekt Erik Örnebring

Större undersökning önskvärd
 Film nr K 534 + K 536

	I	II
A 2 HUS		
Funktion	1-2:Kontor 3-6:Bostäder	1:Garage 2:Lab. kontor 3:Bostäder
Stomme	Btg	Btg
Våningar	6	3
Sockel		Slät, Grå
Fasad	1:Slät, Grå 2-6:KS, lj Grå/P,	Slät, Grå/Et, Grå, V/KS, lj Grå
	B	
Tak(skorsten)	2T, R	2T
Fönster	1L (pivå), V 2L, V	1L (pivå), V 2L, V
Dörrar	A1, glas	A1, glas
Övrigt		

A 3 GÅRD 1 våning upp
 In/utfarter Cykelskjul
 Markbehandling Asfalt, papp Ute/lekplats Gungor
 Parkering Vegetation Buskar, små träd
 Garage Överbyggnad Helt

A 4 STIL
 (tidstypiska detaljer etc)

A 5 BOSTÄDER
 Standard: hiss Ja
 sopnedkast Ja
 övrigt

A 6 ÖVRIGT Acceptabelt skick
 (skick m m)

KV TRUMMAN

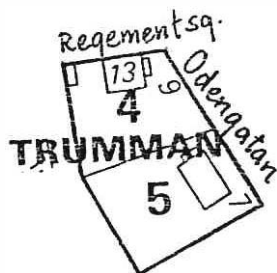

SV

V

Kvarteret innehåller endast två villafastigheter, vilka är bebyggda med enfamiljshus från 1920; enhetlig stil.

TRUMMAN 4

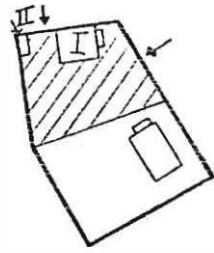

I:

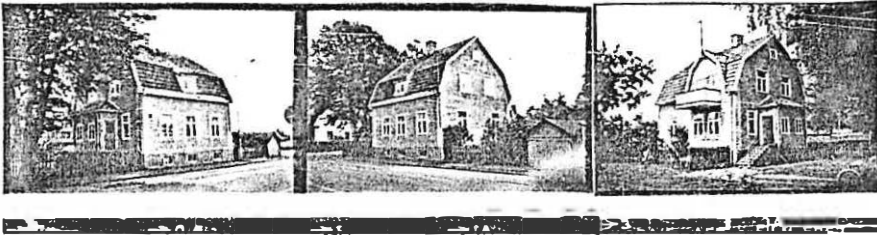

NO

NV

SO

II

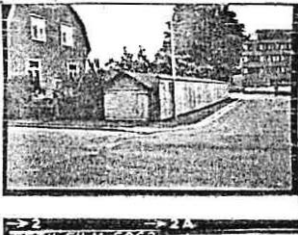

NV

REBYGGELSEINVENTERING I KARLSTADS CENTRUM, SOMMAREN 1980

Inventerare I M Gillberg A Engman

Datum 1980-07-14

A1:DATA

m nr 49641 - 42

Kvarter, nr TRUMMAN 4

Byggnadsår 1920

Gatuadress Odengatan 9

Ombyggnad 1949, 1956

Arkitekt Heurling

Större undersökning önskvärd
K 535

Film nr

	I	II	
A 2 HUS			
Funktion	Bostad	Garage	
Stomme	B	B	
Våningar	K + 2 + Vi	1	
Sockel	Sprit, Grå		
Fasad	Sprit, G-Bg/Slät, G-Bg	SSP, G	
Tak(skorsten)	2T, R (Slät, Grå)	Papp, R	
Fönster	2-3L, V		
Dörrar	Trä, lj-Br		
Övrigt			

A 3 GARD			
In/utfarter	2	Cykelskjul	
Markbehandling	Grus, gräs	Ute/lekplats	
Parkering	1	Vegetation	Trädgård, stora lövträd
Garage		Överbyggnad	

A 4 STIL
(tidstypiska detaljer etc)

A 5 BOSTÄDER
Standard: hiss
sopnedkast
övrigt

A 6 ÖVRIGT
(skick m m)

Acceptabelt skick

TRUMMAN 5

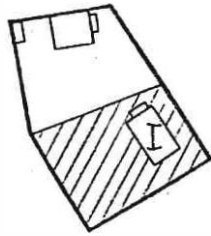

I:



NO

SO

SV

BEBYGGELSEINVENTERING I KARLSTADS CENTRUM, SOMMAREN 1980

Inventerare I M Gillberg A Engman

Datum 1980-07-14

A1:DATA

m nr 49646 - 48

Kvarter, nr TRUMMAN 5

Byggnadsår 1920

Gatuadress Odengatan 7

Ombyggnad 1939

Arkitekt C A Hagelberg

Större undersökning önskvärd

Film nr K 535

A 2 HUS

I
Bostad

Funktion

Stomme

B

Våningar

K + 1 + ½

Sockel

Sprit, Grå

Fasad

Sprit, G-Bg/Slät,
G-Bg

Tak(skorsten)

2T, R (Slät, Grå)

Fönster

1-3L, V

Dörrar

Trä, glas, Br

Övrigt

A 3 GÄRD

In/utfarter

1

Cykelskjul

Markbehandling

Grus, gräs, klinkerplattor,
Btg-plattor

Ute/lekplats 1

Parkering

2

Vegetation Trädgård

Garage

Överbyggnad

A 4 STIL

(tidstypiska
detaljer etc)

A 5 BOSTÄDER

Standard: hiss

sopnedkast

övrigt

A 6 ÖVRIGT

Acceptabelt skick

(skick m m)

KV TRUMPETEN

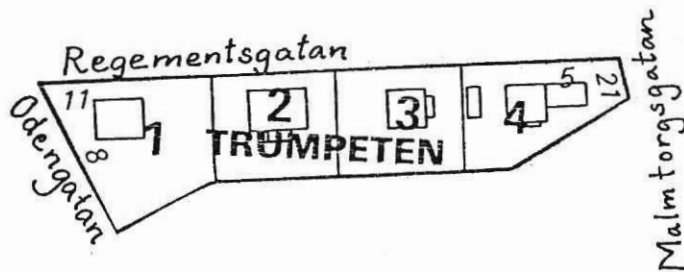

SY

Kvarteret innehåller fyra villor byggda omkring 1920. Tre av dessa är ritade av C A Hagelberg. Tillsammans med kvarteren Tuben, Kanonen och Viskan bildar det en homogen miljö med villabebyggelse och lummiga trädgårdar. Dessa kvarter binds ytterligare samman av en park och lekplats som är belägen söder om kvarteret Trumpeten.

TRUMPETEN 1

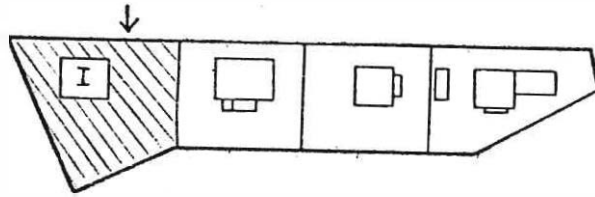

I:



17A 17B 17C 17D 17E 17F 17G 17H 17I 17J 17K 17L 17M 17N 17O 17P 17Q 17R 17S 17T 17U 17V 17W 17X 17Y 17Z



S

N

V

Ö

BEBYGGELSEINVENTERING I KARLSTADS CENTRUM, SOMMAREN 1980

Inventerare U Hasselqvist C Selfjord

Datum 1980-07-14

A1:DATA

m nr 49654, 49655

Kvarter, nr TRUMPETEN 1

Byggnadsår 1920

Gatuadress Regementsgatan 11

Ombyggnad

Arkitekt C. A. Hagelberg

Större undersökning önskvärd

Film nr K 536

A 2 HUS

Funktion Bostad

Stomme B

Våningar K + 2 + Vi

Sockel Sprit, Grå

Fasad Rapp, V

Tak(skorsten) 2T, R (P, Grå)

Fönster 2L, Mp, Gö

Dörrar Trä, Gö

Övrigt

A 3 GARD

In/utfarter 1 Cykelskjul

Markbehandling S, Gräs Ute/lekplats

Parkering Vegetation Trädgårdstomt

Garage Överbyggnad

A 4 STIL

(tidstypiska detaljer etc)

A 5 BOSTÄDER

Standard: hiss
sopnedkast
övrigt

A 6 ÖVRIGT

(skick m m) Gott skick

TRUMPETEN 2

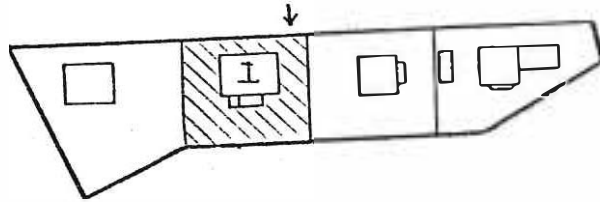

I:

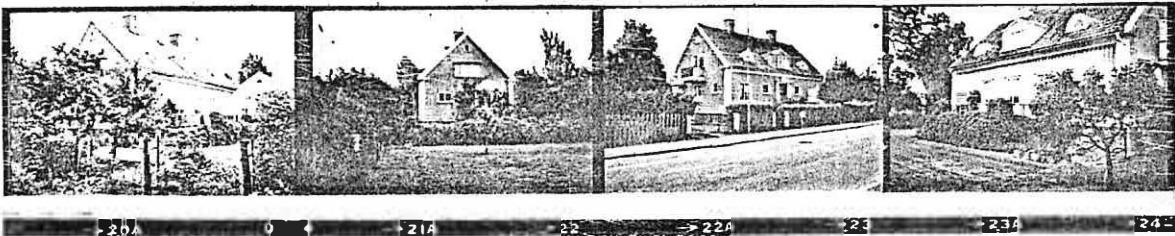

SV

V

NO

SO

TRUMPETEN 3

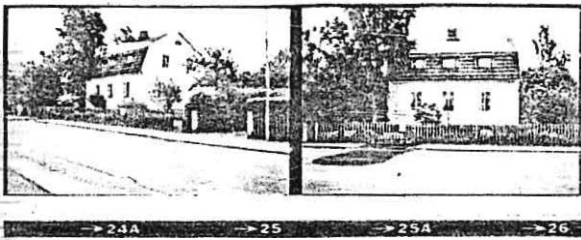
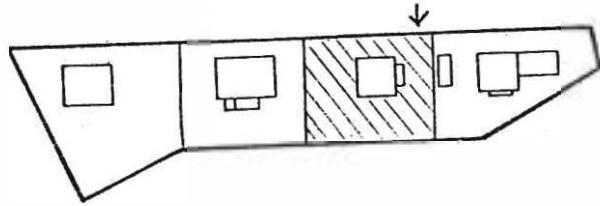

NV

N



SO



S



Ö Källarnedgång

BEBYGGELSEINVENTERING I KARLSTADS CENTRUM, SOMMAREN 1980

Inventerare U Hasselqvist C Selfjord

Datum 1980-07-14

A1:DATA

m nr 49673-49675

Kvarter, nr TRUMPETEN 3
 Gatuadress Regementsgatan 7

Byggnadsår 1919
 Ombyggnad 1920
 Arkitekt C A Hagelberg

Större undersökning önskvärd

Film nr K 536

A 2 HUS

Funktion

Bostad

Stomme

B

Våningar

K + 2 + Vi

Sockel

Sprit, Grå

Fasad

SLP, Bg-Rosa/V

Tak(skorsten)

2T, R (Tg, R)

Fönster

2L, Mp, V

Dörrar

Trä, glas, Br

Övrigt

A 3 GARD

In/utfarter

1

Cykelskjul

Markbehandling

Grus, Gräs

Ute/lekplats

Parkering

Vegetation

Trädgårdstomt

Garage

Överbyggnad

A 4 STIL

(tidstypiska
 detaljer etc)

A 5 BOSTÄDER

Standard: hiss

sopnedkast

övrigt

A 6 ÖVRIGT

(skick m m)

Gott skick

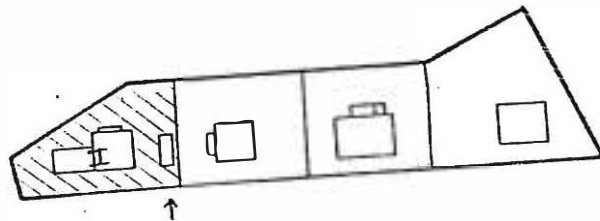
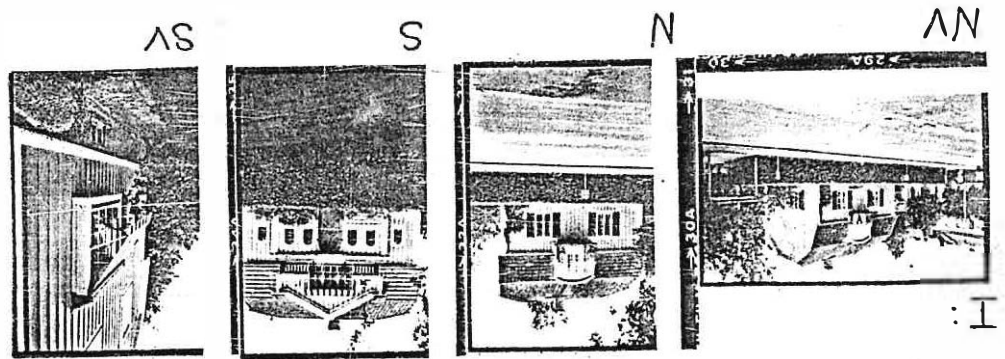
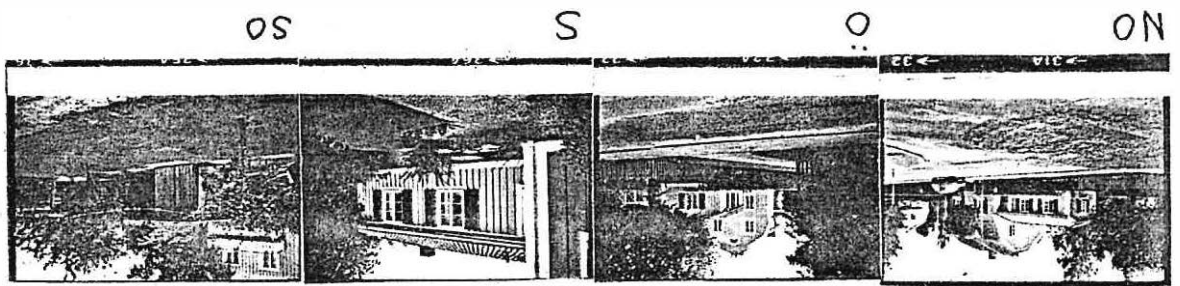

TRUMPETEN 4

BEBYGGELSEINVENTERING I KARLSTADS CENTRUM, SOMMAREN 1980

Inventerare U Hasselqvist C Selfjord

Datum 1980-07-14

A1:DATA

m nr 49679, 49680, 49682 - 84

Kvarter, nr

TRUMPETEN 4

Byggnadsår 1919 II 1971 (biluppställn. plats)

Gatuadress

Regementsgatan 5

Ombyggnad 1936, 1940, 1968 (om- och tillb.)

Arkitekt C A Hagelberg

Större undersökning önskvärd

Film nr K 536

A 2 HUS

Funktion

Bostad

Stomme

B

Våningar

K + 2 + Vi/1

Sockel

Sprit, Grå

Fasad

SLP, G/V

Tak(skorsten)

2T, R (Tg, R)

Fönster

2L, Mp, V

Dörrar

Trä, fernissade

Övrigt

Bruna fönsterluckor

A 3 GÅRD

In/utfarter

1

Bykåskjul

1

Markbehandling

S, Gräs

Ute/lekplats

Parkering

Vegetation

Trädgårdstomt

Garage

1 plats under tak

Överbyggnad

A 4 STIL

(tidstypiska

detaljer etc)

A 5 BOSTÄDER

Standard: hiss

sopnedkast

övrigt

A 6 ÖVRIGT

Gott skick

(skick m m)

KV TUBEN

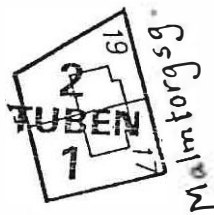

Kvarteret innehåller två fastigheter med hus vars fasader åt Malm torgsgatan utformats att ge intryck av en enda byggnad.

Tillsammans med kvarteren Trumpeten, Viskan och Kanonen bildar det en homogen miljö med villabebyggelse och lummiga trädgårdar. Kvarteren binds ytterligare samman av en park och lekplats som är belägen väster om kvarteret Tuben.

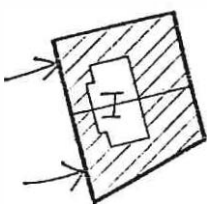
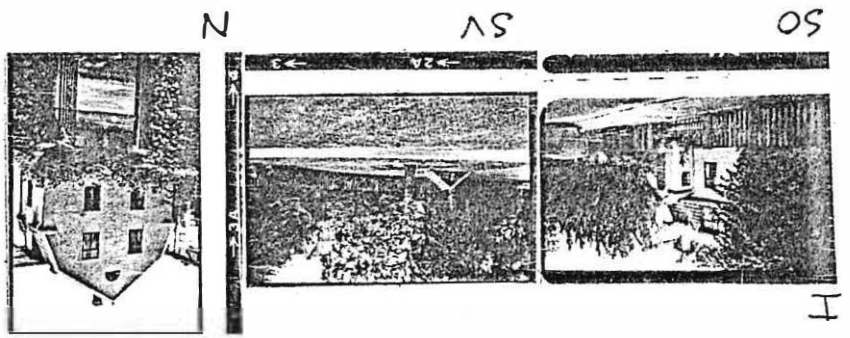

TUBEN 1,2

BEBYGGELSEINVENTERING I KARLSTADS CENTRUM, SOMMAREN 1980

Inventerare U Hasselqvist C Selfjord

Datum 1980-07-14

A1:DATA

m nr 50192 - 50193

Kvarter, nr TUBEN 1 - 2
 Gatadress Malmtorgsgatan 17

Byggnadsår 1920
 Ombyggnad 1922
 Arkitekt C A Hagelberg

Störré undersökning önskvärd

Film nr K 538

A 2 HUS

Funktion

Bostäder

Stomme

B

Våningar

K + 2 + Vi

Sockel

Slät, Grå

Fasad

Rapp, Bg

Tak(skorsten)

2T, R (Tg, R)

Fönster

4L, Kp, Gö

Dörrar

Trä, fernissade

Övrigt

A 3 GARD

In/utfarter

2

Cykelskjul

Markbehandling

Grus, gräs

Ute/lekplats

Parkering

Vegetation Trädgårdstomt, lummigt

Garage

Överbyggnad

A 4 STIL

(tidstypiska

detaljer etc)

A 5 BOSTÄDER

Standard: hiss

sopnedkast

övrigt

A 6 ÖVRIGT

Gott skick

(skick m m)

KV UGGLAN



SO



SY



Bruggarerg



NO

Kvarteret består av stora bostadshus i sten. Byggnaderna har skiftande formspråk men bildar en väl sammanhållen enhet. Uggulan 5 ("Sockerlottet") och Uggulan 6 har rikligt dekorerade och påkostade fasader och bildar ett vackert blickfång från älven.

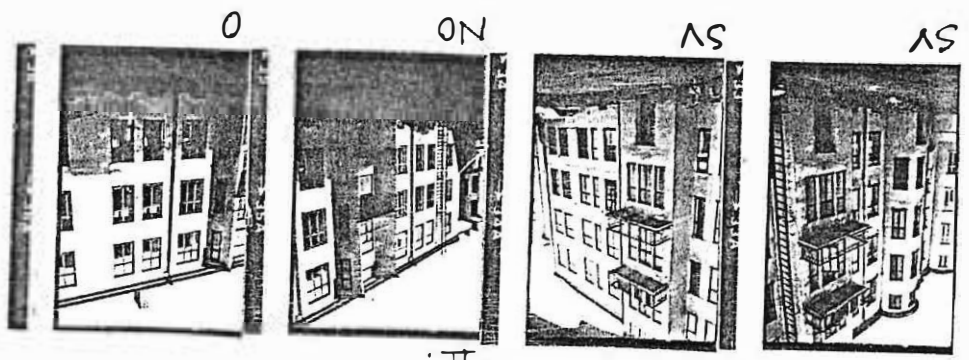

:II

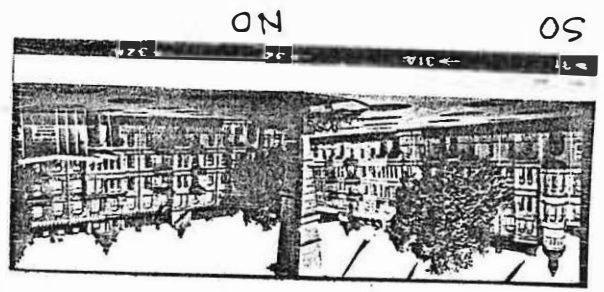

:I

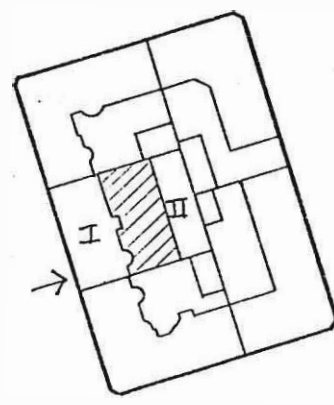

UGGLAN 4



Inventerare A Engman U Hasselquist

Datum 1980-07-23

A1:DATA

m nr 51734

Kvarter, nr UGGLAN 4

Byggnadsår I 1902 II garage

Gatuadress Malmtorgsgatan

Ombyggnad 1921, 1941, 1948, 1952

Arkitekt

Större undersökning önskvärd

Film nr K 539

	I	II
A 2 HUS		
Funktion	Bostäder	Bostäder
Stomme	Tg	Tg
Våningar	K+4+Vi	K+3
Sockel	Gr, huggen/Sprit, Br	G
Fasad	1: Slät, Br 2-4: Tg, R Takfot: Slät, Br Gård: Slät, Grå	Slät, Grå
Tak(skorsten)	P, S (Tg, R, urspr)	P, S (Tg, R)
Fönster	2L-3L, Mp/Tvp, R	4L, 6L, Kp, R
Dörrar	Trä, glas, R	Trä, glas, R
Övrigt	Balkonger med smidda räcken	

A 3 GÅRD		
In/utfarter	1	Cykelskjul Sopskjul
Markbehandling	Grus	Ute/lekplats
Parkering	c:a 6	Vegetation
Garage		Överbyggnad

A 4 STIL (tidstypiska detaljer etc) Tidstypiskt bostadshus

A 5 BOSTÄDER
Standard: hiss
sopnedkast
övrigt

A 6 ÖVRIGT Acceptabelt skick (skick m m)

interior trapphus:

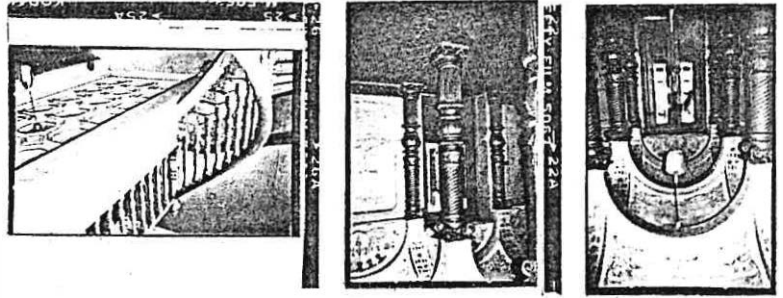

)

)

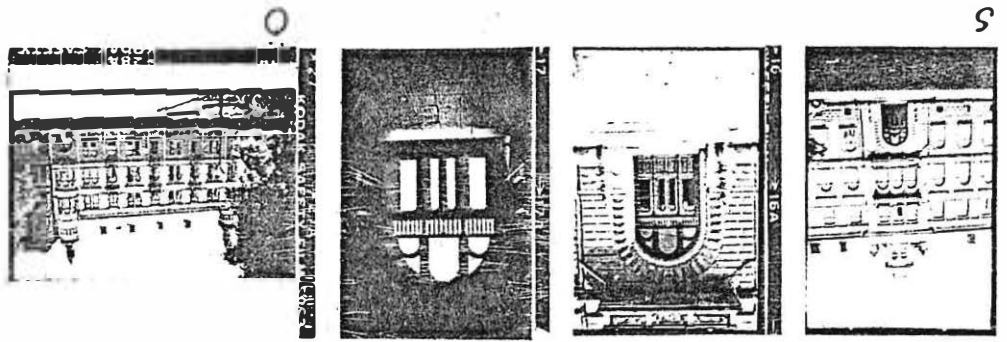

)

)

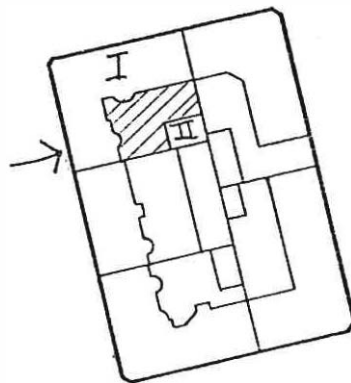
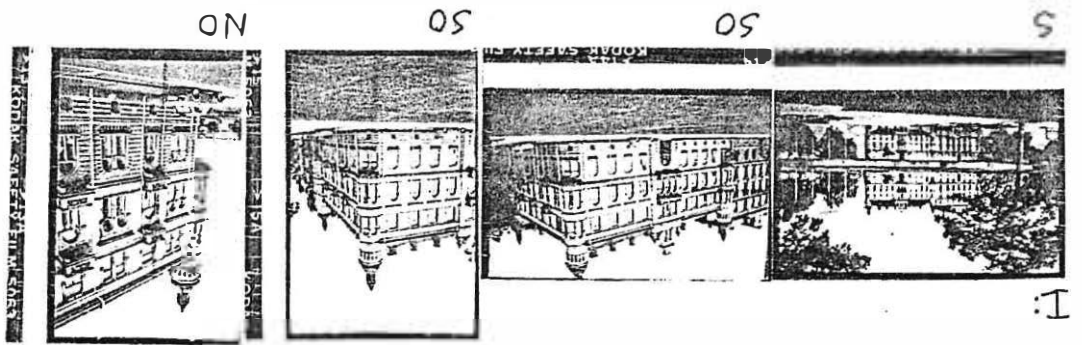

UGGLAN 5

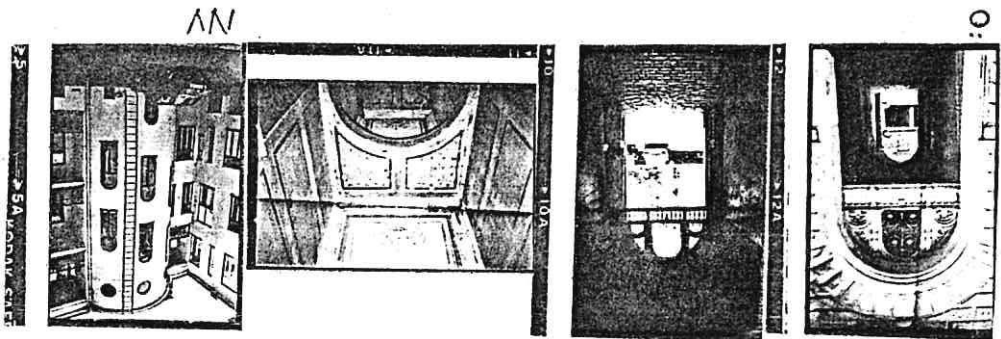
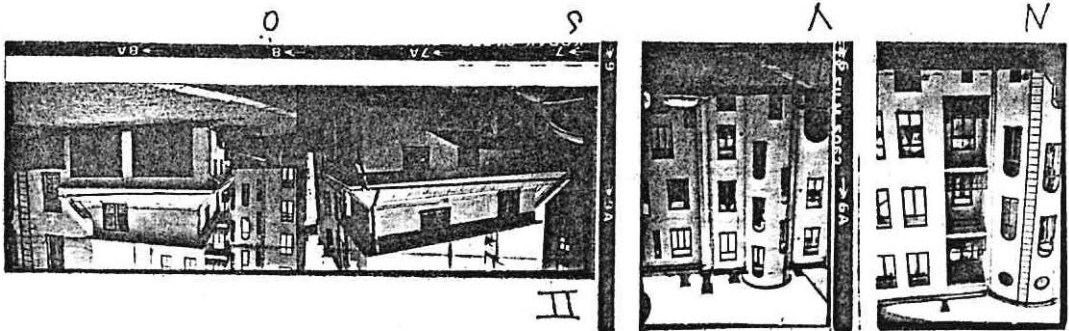

interior lagnerhet

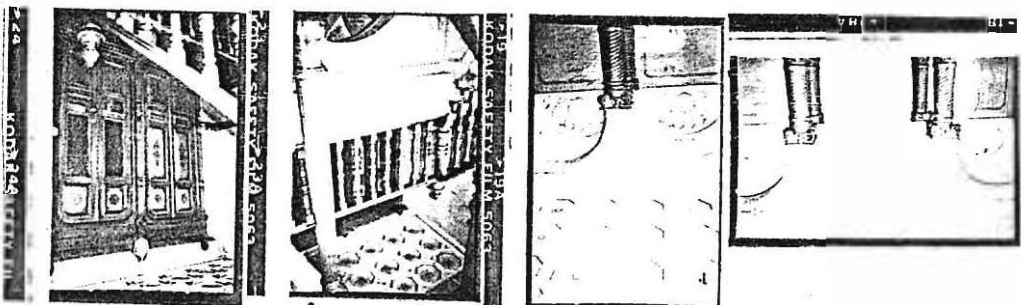
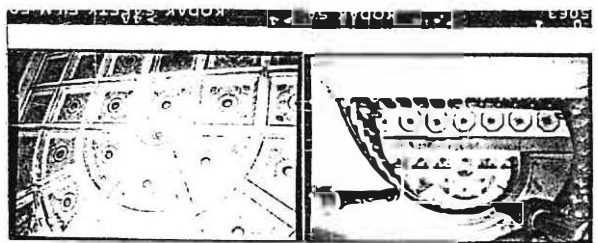
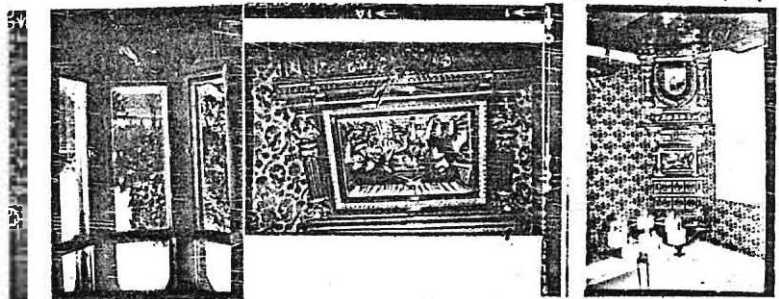

BEBYGGELSEINVENTERING I KARLSTADS CENTRUM, SOMMAREN 1980



Inventerare A Engman U Hasselquist Datum 1980-07-22
 A1:DATA C Selfjord I M Gillberg m nr 51787

Kvarter, nr .UGGLAN 5..... Byggnadsår .1898.....
 Gatuadress .Malmtorgsgatan -..... Ombyggnad .1939.....
 Hybelejens gata Arkitekt .Carl Österman.....

Större undersökning önskvärd
 Film nrK 539.....

A 2 HUS	I	ii	
Funktion	Bostäder	Bostad	
	2: kontor	Garage, 2st	
Stomme	S	S	
Våningar	K+3+Vi	2	
Sockel	Gr, huggen	Btg	
Fasad	Slät, rustiserad,	Slät, lj. Grå	
	lj Grå		
Tak(skorsten)	P, S (P, S)	P, lj. Grå	
Fönster	1L-3L, Tp, lj Gö	1L-2L, Mp, lj Br	
Dörrar	Ek, glas, mö Br/Trä	Trä, glas, Br/fernis	
Övrigt	Gö		

A 3 GARD
 In/utfarter .1..... Cykelskjul .1.....
 Markbehandling .Grus..... Ute/lekplats.....
 Parkering .5..... Vegetation
 Garage Överbyggnad

A 4 STIL
 (tidstypiska .1800-talseklekticism.....
 detaljer etc)

A 5 BOSTÄDER
 Standard: hiss
 sopnedkast
 övrigt

A 6 ÖVRIGT .Acceptabelt skick. Fasadreovering.....
 (skick m m)

Uppgifter från ägaren Erik Wästlund:

9 olika lägenheter. Gårdshus 1 lägenhet.

Byggt, 1897-98, för Johan Andersson på Trossnäs.
I Wästlunds ägo sedan 20-talet

Ändringar (värme, bad) på 20-talet.
Endast 9 kakelugnar kvar. Ny parkett på 20-talet.
Ursprungligen endast 1 badrum (i husets största lägenhet
10 r.o.k) (stans första badrum).

Lägenheterna är i stort sett bevarade. Badrum har tillkommit.
Några rumsändringar har förekommit. Kök moderniserade.

Största lägenheten, 306 kvm. Minsta 35 kvm.

Fasader och taket restaurerat ca 1960. Balustrad vid
takfot borttagen. Takplåt på hörntornen ändrad. Ursprungligen
zinkplåt i fjällmönster.

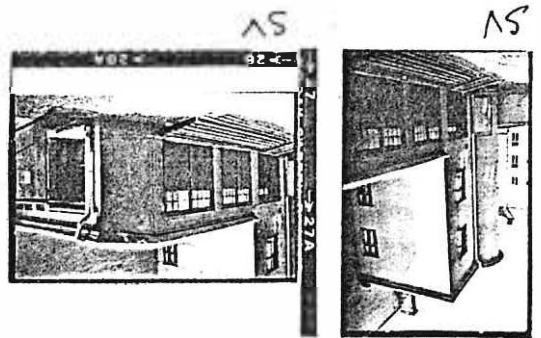

II:

interiör trapphus

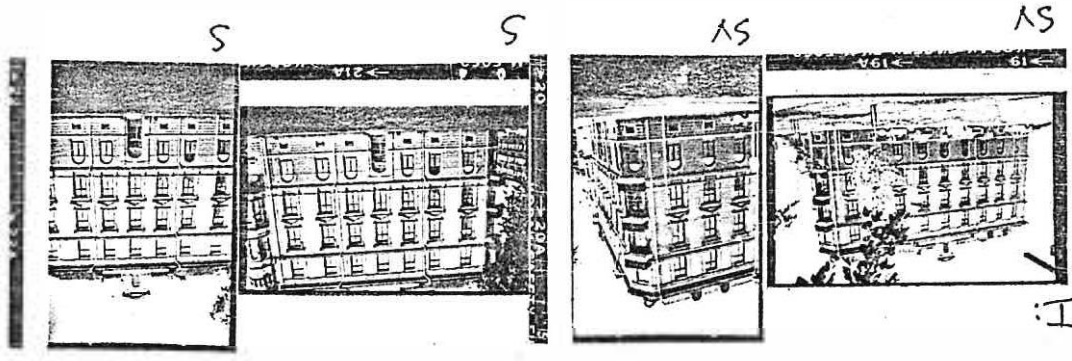
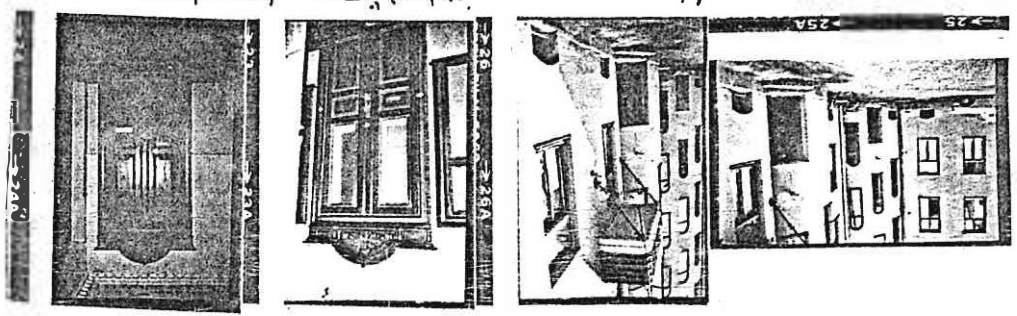

I:

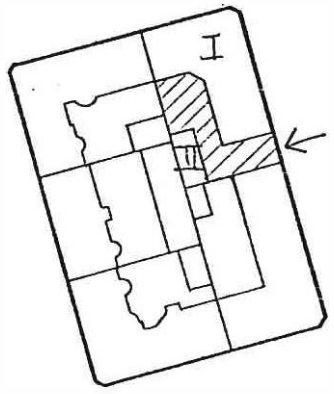

UGGLAN 6

BEBYGGELSEINVENTERING I KARLSTADS CENTRUM, SOMMAREN 1980



Inventerare A Engman U Hasselquist

Datum 1980-07-23

A1:DATA

m nr 51697

Kvarter, nr UGGLAN 6
 Gatadress Hybelejens gata 4
 Bryggaregatan 2

Byggnadsår 1903
 Ombyggnad 1932
 Arkitekt Jonson & Petterson

Större undersökning önskvärd

Film nr K 540

	I	II
A 2 HUS		
Funktion	Bostäder 1: kontor	1: garage, sopor 2-3: bostäder
Stomme	S	S
Våningar	K+4+Vi	3
Sockel	Gr, huggen	Gr, huggen
Fasad	1: Sprit, Grå-Gö 2-4: Slät, Grå-Gö Gård: Slät, Grå-Gö	Slät, Grå-Gö
Tak(skorsten)	P, S (P, S)	P, Grå(Tg, R, urspr)
Fönster	1L-4L, Tp/Kp, Br	
Dörrar	Metall, glas, Br	Trä, glas, R/natur
Övrigt	Balkonger med smidda räcken	

A 3 GARD

In/utfarter	1	Cykelskjul
Markbehandling	Grus	Ute/lekplats
Parkering	9	Vegetation
Garage		Överbyggnad

A 4 STIL

(tidstypiska detaljer etc) 1800-talseklekticism. Frontoner, halvkolonner m.m.

A 5 BOSTÄDER

Standard: hiss		
sopnedkast		
övrigt		

A 6 ÖVRIGT

(skick m m) Gott skick

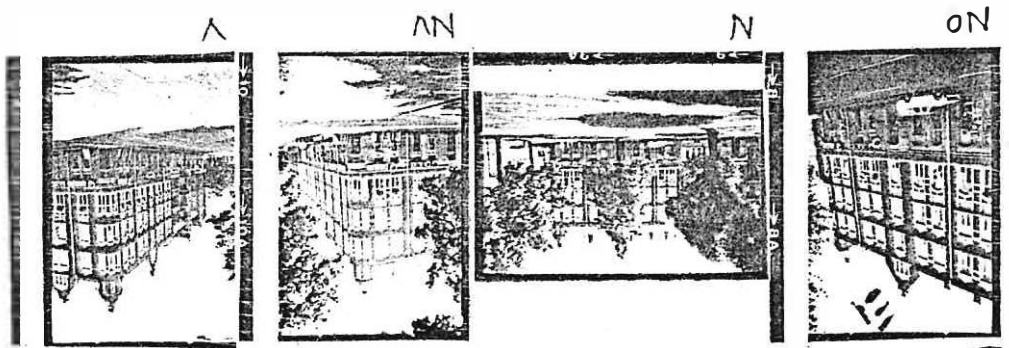
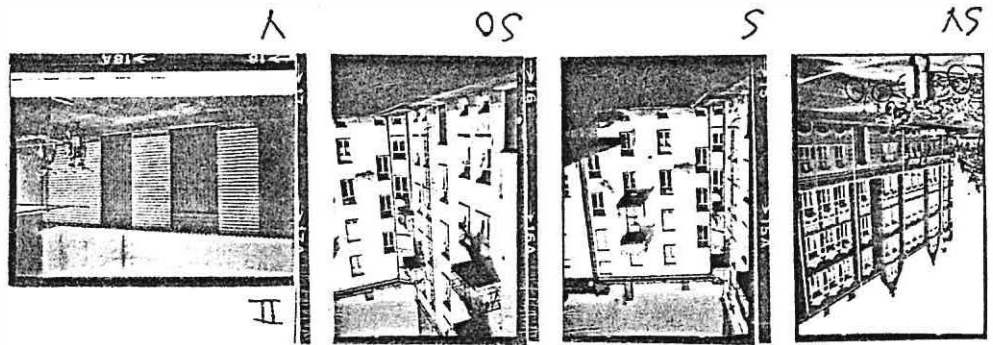

I:

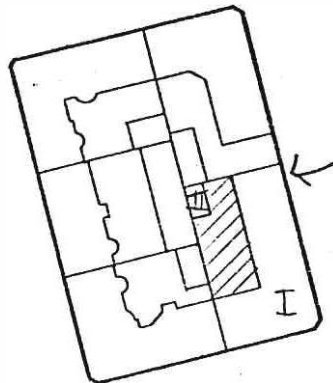

UGGLAN 7

BEBYGGELSEINVENTERING I KARLSTADS CENTRUM, SOMMAREN 1980



Inventerare A Engman U Hasselquist

Datum 1980-07-23

A1:DATA

m nr 51713

Kvarter, nr UGGLAN 7 Byggnadsår .I.1903 II.1969 (gårdsbyggnad)

Gatuadress Våxnäsgratan - Bryggaregatan Ombyggnad .1909, .1967

Arkitekt

Större undersökning önskvärd

Film nr K 540

A 2 HUS	I	II
Funktion	1: affärer, bostäder 2-4: bostäder	Soprum, förråd
Stomme	S	Tg
Våningar	K+4+Vi	1
Sockel	Gr, huggen	Btg
Fasad	1: Sprit, lj Grå 2-4: Sprit, Grå-Br Putsdekor vid fönster, lj Grå. Gård: S	Tg, slammad, V ät, lj Grå
Tak (skorsten)	P, S (P, S)	Korr p, Grå
Fönster	2L-3L, Tvp/Tp, Grå/V	
Dörrar	Trä/metall, glas, Br	Mö
Övrigt		

A 3 GÅRD

In/utfarter 1 Cykelskjul

Markbehandling Asfalt Ute/lekplats

Parkering 3 Vegetation

Garage Täckt biluppställning, 8 st Överbyggnad

A 4 STIL

(tidstypiska detaljer etc) Tidstypiskt bostadshus

A 5 BOSTÄDER

Standard: hiss
sopnedkast
övrigt

A 6 ÖVRIGT

(skick m m) Gott skick

)

)

)

)

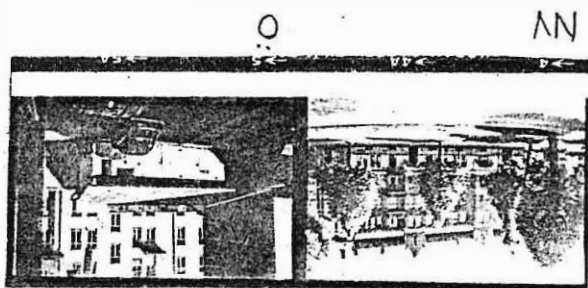

II

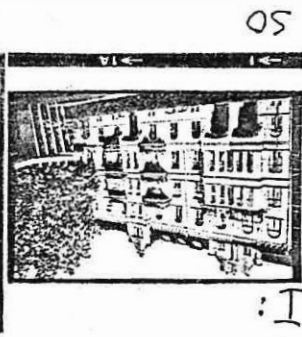
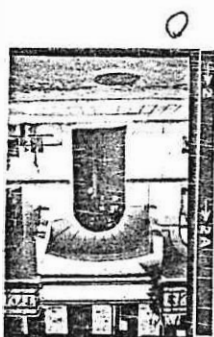

I:

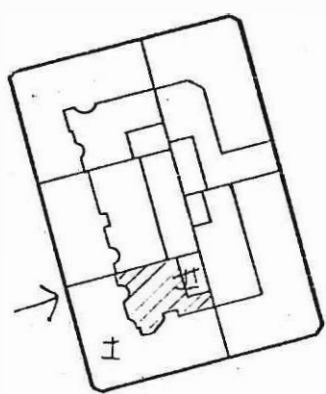

UGGLAN 8



Inventerare A Engman U Hasselquist

Datum 1980-07-23

A1:DATA

Kvarter, nr UGGLAN 8 Byggnadsår 1930
 Gatadress Växnäsgatan - Malmtorgsgatan Ombyggnad
 Arkitekt

Större undersökning önskvärd
 Film nr K 540

	I	II
A 2 HUS		
Funktion	Bostäder, affärer 4: kontor	Garage, 2 st.
Stomme	Tg	S
Våningar	K+4+Vi	1
Sockel	Gr, huggen/Sprit, Grå	Btg
Fasad	1: Slät, lj Grå 2-4: Tg, R Takfot: Slät, lj Grå Skyltf: Trä, mö Br	Slät, Grå
Tak (skorsten)	P, S (P, S)	Papp, Gö
Fönster	2L-3L, Mp/Tvp, Grå Gård: 2L-4L, Tvp/Kp, Grå	1L, Grå
Dörrar	Metall, glas, mö Br	Trä, glas, Grå
Övrigt	Balkonger med smidda räcken	

A 3 GARD		
In/utfarter	1	Cykelskjul
Markbehandling	Grus, Btg	Ute/lekplats
Parkering	c:a 4	Vegetation
Garage	Se II	Överbyggnad

A 4 STIL
 (tidstypiska detaljer etc)
 Tidstypiskt bostadshus

A 5 BOSTÄDER		
Standard: hiss		
sopnedkast	Ja	
övrigt		

A 6 ÖVRIGT
 (skick m m)
 Acceptabelt skick
 Våning 2 restaureras till ev. kontor

KV VISKAN

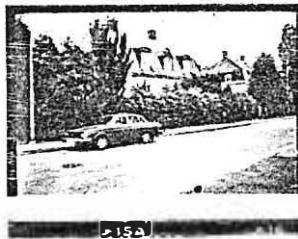

NV

Kvarteret innehåller två hus från 1919 ritade av C A Hagelberg. Tillsammans med kvarteren Trumpeten, Tuben och Kanonen bildar det en homogen miljö med villabebyggelse och lummiga trädgårdar. Dessa kvarter binds ytterligare samman av en park och lekplats som är belägen mellan kvarteren

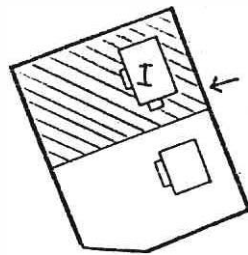
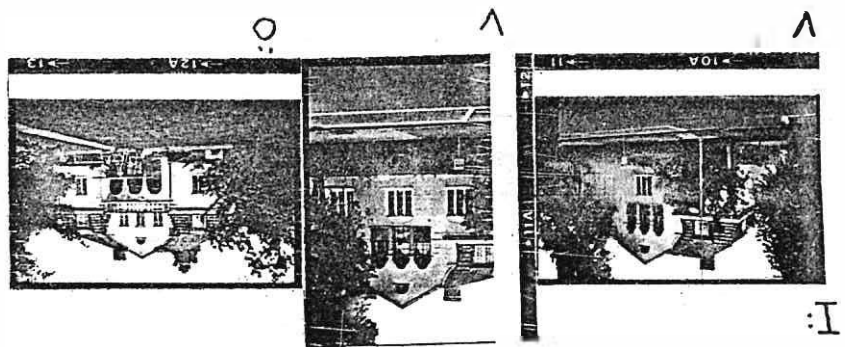

VISKAN 1

BEBYGGELSEINVENTERING I KARLSTADS CENTRUM, SOMMAREN 1980

Inventerare U Hasselqvist C Selfjord

Datum 1980-07-14

A1:DATA

m nr 53657 - 59

Kvarter, nr VISKAN 1

Byggnadsår 1919

Gatuadress Odengatan 4

Ombyggnad

Arkitekt C A Hagelberg

Större undersökning önskvärd

Film nr K 536

A 2 HUS

Funktion

Bostad

Stomme

S

Våningar

K + 2 + Vi

Sockel

Sprit, Grå

Fasad

Slät, Bg

Tak(skorsten)

2T, R (P, R)

Fönster

3L, Mp, V

Dörrar

Trä, Br

Övrigt

A 3 GÅRD

In/utfarter

1

Markbehandling

S, grus, gräs

Parkering

Cykelskjul

Ute/lekplats

Garage

Vegetation Trädgårdstomt

Överbyggnad

A 4 STIL

(tidstypiska detaljer etc)

A 5 BOSTÄDER

Standard: hiss

sopnedkast

övrigt

A 6 ÖVRIGT

(skick m m)

Restaurering pågår

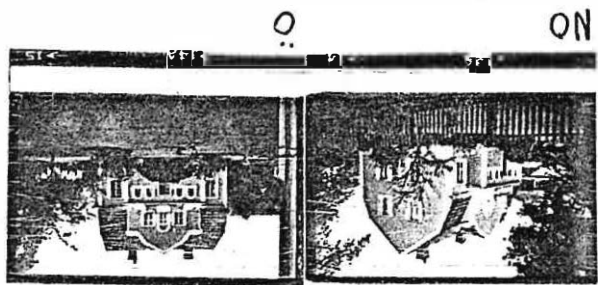

I:

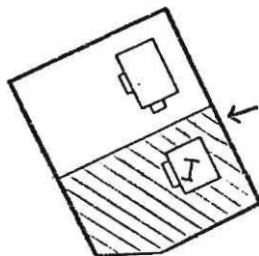

VISKAN 2

BEBYGGELSEINVENTERING I KARLSTADS CENTRUM, SOMMAREN 1980

Inventerare U Hasselqvist C Selfjord

Datum 1980-07-14

A1:DATA

m nr 53662 - 63

Kvarter, nr VISKAN 2

Byggnadsår 1919

Gatuadress Odengatan 6

Ombyggnad 1976 (fasadmaterial)

Arkitekt C A Hagelberg

Större undersökning önskvärd

Film nr K 536

A 2 HUS

Funktion

Bostad

Stomme

B

Våningar

K + 2

Sockel

Sprit, Grå

Fasad

SLP, G/V

Tak(skorsten)

2T, R (P, R)

Fönster

2L, Mp, V

Dörrar

Trä, Br

Övrigt

A 3 GARD

In/utfarter

1

Cykelskjul

Markbehandling

Grus, gräs

Ute/lekplats

Parkering

Vegetation Trädgårdstomt

Garage

Överbyggnad

A 4 STIL

(tidstypiska

detaljer etc)

A 5 BOSTÄDER

Standard: hiss

sopnedkast

övrigt

A 6 ÖVRIGT

Gott skick

(skick m m)

KV VÄNNEN

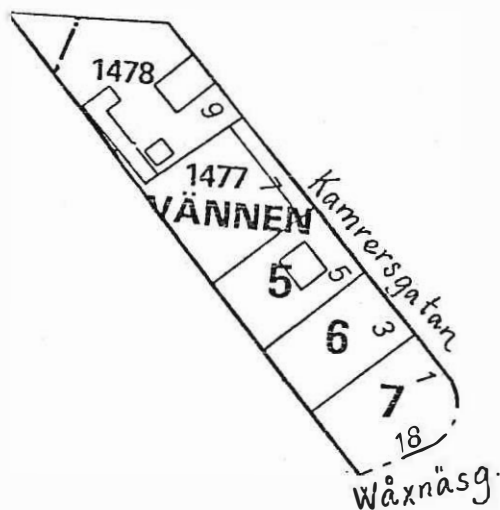

Kvarteret består av fem fastigheter varav endast två är bebyggda, de övriga är rivningstomter.

Kvarteret bildar tillsammans med kvarteret Lansen en sammanhållen miljö med villabebyggelse från 1920-talet. Kvarteren skiljs från övriga Klara av den hårt trafikerade västra infarten till Karlstads centrum.

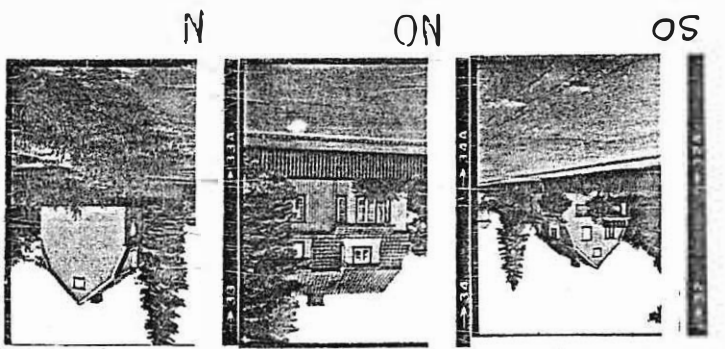
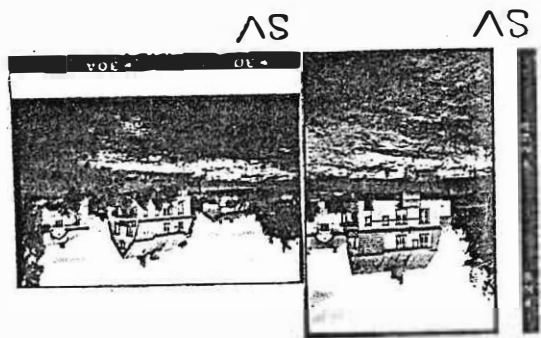

I

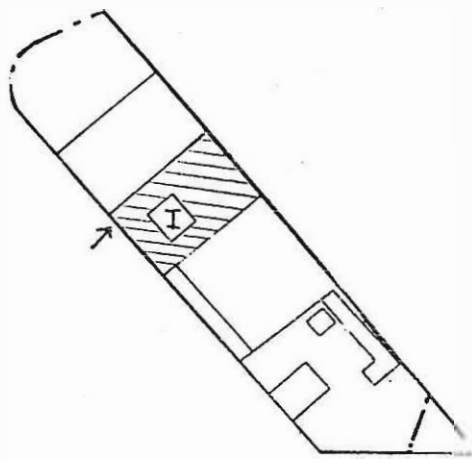

VÄNNEN 5

BEBYGGELSEINVENTERING I KARLSTADS CENTRUM, SOMMAREN 1980

Inventerare U'Hasselqvist C Selfjord Datum 1980-07-09

A1:DATA m nr 54646

Kvarter, nr VÄNNEN 5 Byggnadsår 1922
 Gatadress Kamrersgatan 5 Ombyggnad
 Arkitekt Carl W Hansson

Större undersökning önskvärd
 Film nr K 528

A 2 HUS
 Funktion Bostad
 Stomme B
 Våningar K + 2 + Vi
 Sockel Sprit, Br
 Fasad SLP, G/Br
 Tak(skorsten) 2T, R (Tg, R)
 Fönster 2L, Mp, V
 Dörrar Trä, glas, Br
 Övrigt

A 3 GÅRD
 In/utfarter 1 Cykelskjul
 Markbehandling Grus, gräs Ute/lekplats
 Parkering Vegetation Trädgårdstomt
 Garage Överbyggnad

A 4 STIL
 (tidstypiska
 detaljer etc)

A 5 BOSTÄDER
 Standard: hiss
 sopnedkast
 övrigt

A 6 ÖVRIGT
 (skick m m)
 Gott skick

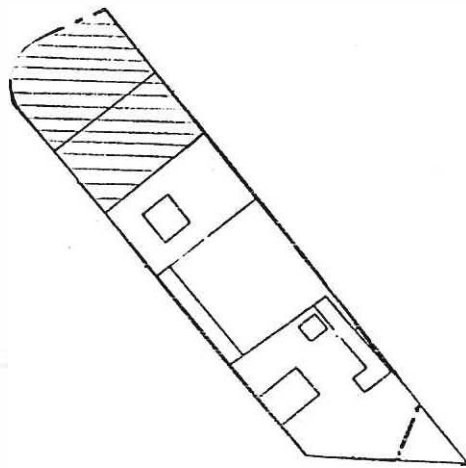
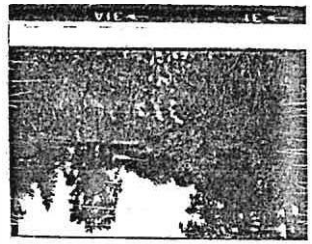

VANNEN 6, 7

BEBYGGELSEINVENTERING I KARLSTADS CENTRUM, SOMMAREN 1980

Inventerare U Hasselqvist C Selfjord

Datum 1980-07-09

A1:DATA

Kvarter, nr VÄNNEN 6, 7 Byggnadsår
Gatuadress Kamrersgatan 1 och 3 Ombyggnad
Arkitekt

Större undersökning önskvärd
Film nr K 528

A 2 HUS
Funktion
Stomme
Våningar
Sockel
Fasad
()
Tak(skorsten)
Fönster
Dörrar
Övrigt

A 3 GÅRD
In/utfarter Cykelskjul
(Markbehandling Gräs Ute/lekplats
Parkering Vegetation Äng
Garage Överbyggnad

A 4 STIL
(tidstypiska
detaljer etc)

A 5 BOSTÄDER
Standard: hiss
sopnedkast
övrigt

A 6 ÖVRIGT Rivningstomter
(skick m m)

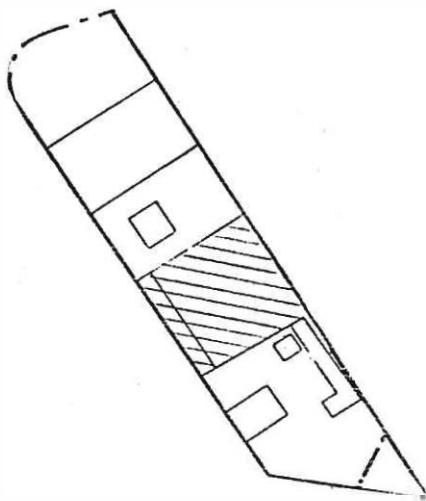
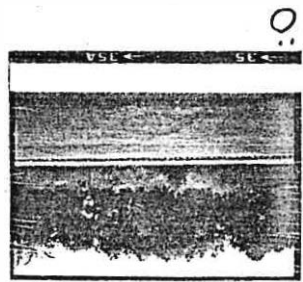

VÄNNEN Stg 1477
"

BEBYGGELSEINVENTERING I KARLSTADS CENTRUM, SOMMAREN 1980

Inventerare U Hasselqvist C Selfjord

Datum 1980-07-09

A1:DATA

Kvarter, nr .VANNEN Stg. 1477

Byggnadsår

Gatuadress .Kamrersgatan 7

Ombyggnad

Arkitekt

Större undersökning önskvärd

Film nr K 528

A 2 HUS

Funktion

Stomme

Våningar

Sockel

Fasad

Tak(skorsten)

Fönster

Dörrar

Övrigt

A 3 GARD

In/utfarter

Markbehandling

Parkering

Garage

Cykelskjul

Ute/lekplats

Vegetation .Igenvuxet

Överbyggnad

A 4 STIL

(tidstypiska

detaljer etc)

A 5 BOSTÄDER

Standard: hiss

sopnedkast

övrigt

A 6 ÖVRIGT

(skick m m)

Rivningstomt

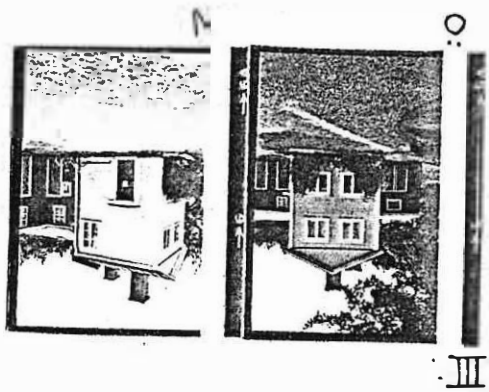

III

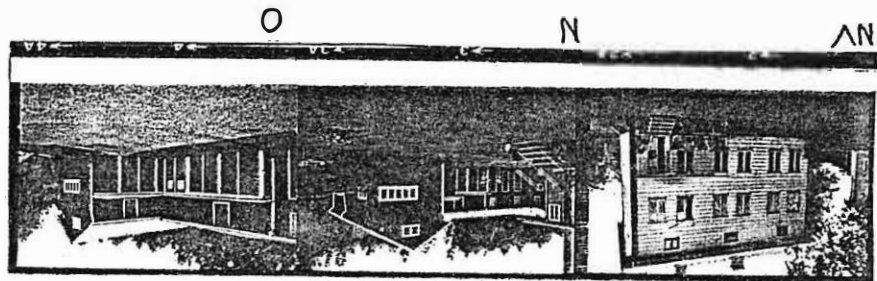

II

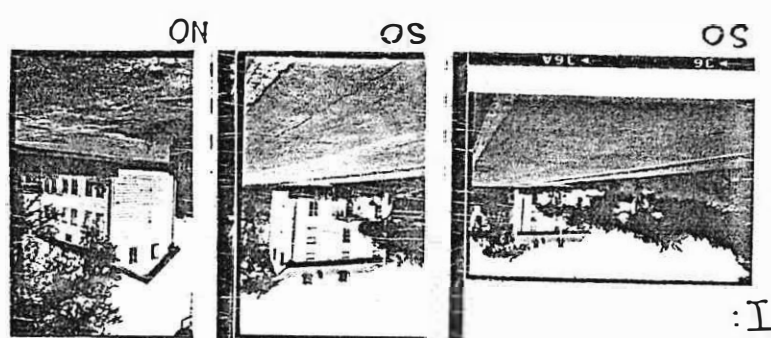

I

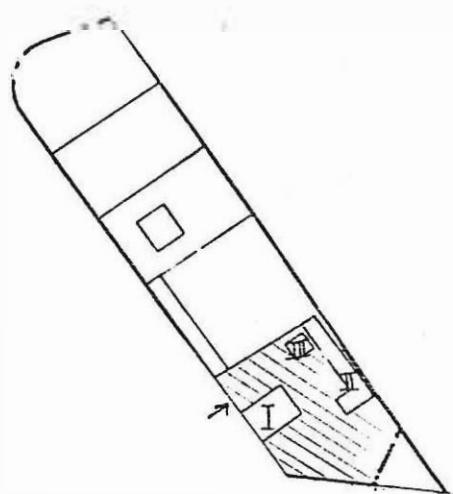

VANNEN Stg 1478

BEBYGGELSEINVENTERING I KARLSTADS CENTRUM, SOMMAREN 1980

Inventerare U Hasselqvist C Selfjord

Datum 1980-07-09

A1:DATA

Kvarter, nr STG 1478 Byggnadsår

Gatuadress Kamrersgatan 9 Ombyggnad

Arkitekt

Större undersökning önskvärd

Film nr K 528 - K 530

	I	II	III
A 2 HUS			
Funktion	Bostad	Garage	Bostad
			Tvättstuga
Stomme	B	B	B
Våningar	2 1/2	2	2
Sockel	Gr, huggen		
Fasad	Et, V	SSP, FR	LFS, G
Tak(skorsten)	P, R (Tg, R)	Korr P	P, S
Fönster	4L, Kp, V	Fasta, 6 rut, V	2L, Mp, V
Dörrar	Trä, glas, Br	Trä, B	Trä, Br
Övrigt			

A 3 GARD

In/utfarter 1 Cykelskjul

Markbehandling Grus, gräs Ute/lekplats

Parkering Vegetation Trädgårdstomt

Garage 3 platser, se II Överbyggnad

A 4 STIL

(tidstypiska detaljer etc)

A 5 BOSTÄDER 5 st

Standard: hiss

sopnedkast

övrigt

A 6 ÖVRIGT

(skick m m) I Acceptabelt skick

II och III Gott skick

.....

.....

.....