

VÄRDEANSIS 11 M  
13. JUN. 88 00:54  
AOK 15.0 110

Till Växlands Museum  
Kvistad.

Medföljer med tillägg  
Du, av senaste "Gästboken" på  
Eme Klubb.

Hälsningar  
Öllemus Hamburgskoföring.  
ca. Torill H. Nilsson

Myrskylan 4728  
66900 idje

tel. 0552-20053

0  
C  
C

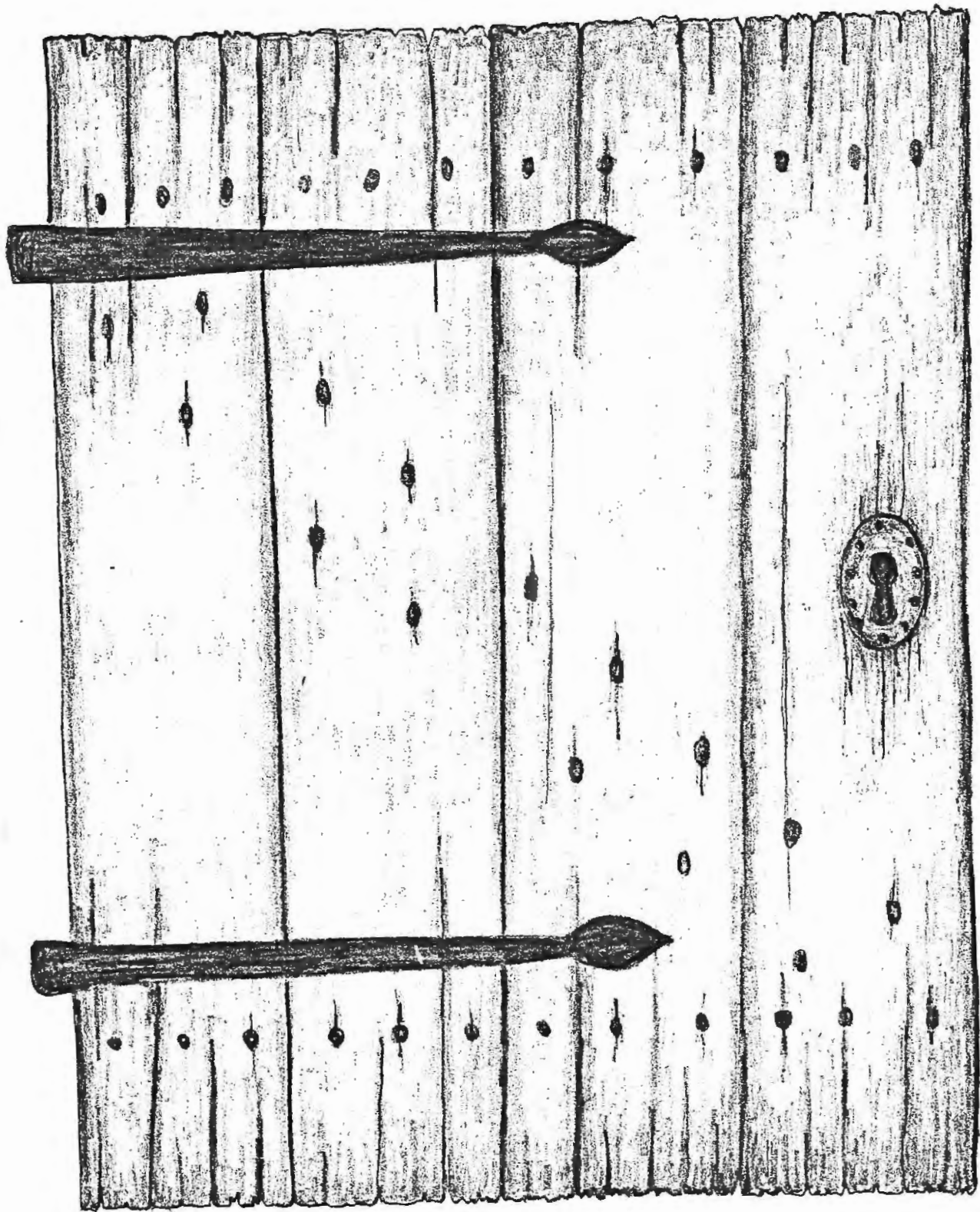

Södra Ås Södra Åstorp

Ås

möter oss i j.b. första g. 1583 då namnet av obekant härledning skrevs Hunserås. Till detta hemman räknas 2 gårdar som 1600 benämns skatteturp, som från 1605 skiljes från varandra gm. ägarnas namn, först senare 1660 genom väderstrecksbenämningar. Gårdarna ligger vid en ås därev deras namn.

Tord Ljungström  
1944

L.M. Palmqvist  
1876

därjämte bor här 4 förpant.eg., 2 inhyses, 2 torpare och  
5 bakst; summa människor 82 på 20 hushåll.

- 1. Bengt Elofsson; sonen Erik Johan 1877.
- 2. Sven Olsson
- 3. Jonas Andersson
- 4. Jan Månsson, och Sven Svensson.
- 5. Lars Olsson
- 6. Lars Andersson och
- 7. Anders Andersson;

Antalet skattägare är 7 näml.:

Enligt delningen 1846 utgör dess areal-~~662~~, 7 tld; varav 0,2  
tld trädgårdar, 92 tld åker, 36 tld äng, 320 tld skogsmark,  
är med Norra Ås av lika läge och beskaffenhet.

Skogsmark är med.  
Åskärn, varåt hemmanets ägor har sin sakta lutning; med lika  
gränisar i norr till Åsbäcken eller Norra Ås, i väster mot  
Södra Ås, 1/4 hemman, beläget 3/4 mil i öster från Kyrkan;

Södra Ås 1/4 sk.

som likaledes blev skattehemman år 1606 beboddes 1707 av Olof Persson, Anders Håkansson, Erik Larsson och Lars Jonsson. Hemmanet är upptaget på Hällekils mark i början av 1600-talet först som skattetorp sedan fr. 1606 skatteh. Skogen brukades i samhävd med Hällekils åbor. En röttkvarn liggande i Åsbäcken intill N. Ås kvarn skattades 1697 för 4 öre silv.m.

Sammanlagda arealen utgör enl. 1851 års l.s. 242,3 har med 57,7 har åker fördelad på 6 bebyggda brukningsdelar. Jordmånen är lika N. Ås d.v.s. lermylla jämte någon svartmylla på lerbotten samt obetydligt sandjord.

Tord Ljungström  
1944

Socken Övre UllerudDatum 880101

By

Byns namn Södra Ås

Kommentarer

Angiv kända förklaringar till namnets uppkomst och när det tidigast är namnt 1583 först under namnet Hunserås sedan som Norra och Södra Ås

På Södra Ås marker har funnits 15 Torp där endast ruiner finns kvar.

Finns gamla bykartor tillgängliga? JaFrån vilket/vilka år? 1851Beskriv byns läge före skiftet Samma läge som nuAntal gårdar före skiftet 7 gårdar och 5 torpGårdarnas namn Bäcken 2 gårdar \*\* Hagaborg " Jontes " \*\*Lerbråtarna \*\* Åskul " Där opp " och Där ner " \*\* Löcka \*\*Torp: Löckra \*\* Knektbostället \*\* Pino \*\* Åsbacken \*\* SlättaLerbråtarna brann 1906 och har ej byggts upp.Vilka skiftesformer har genomförts i byn? Angiv årtal Jontes är sommarstugaLaga skifte 1849 - 50Bäcken är sammanlagt 1958 till en gård. Den andra är bostadshus.Vilka gårdar flyttades ut ur byn vid skiftet? IngaEn fastighet har byggts sedan skiftet, 1920 " Fridlunda "Antal gårdar efter skiftet 5 gårdar 7 torp

Övriga upplysningar om gemensamma intressen för byn såsom vägar, båtplatser, skogar, sågplatser, byalag m m samt samfälligheter

Byvägen på östra sidan ÅstjärnBåtplats på " " "Kvarnplats i Södra Ås, 2 st bastu i Södra Ås, lertag, grustag och sandtag i Södra Ås.Gräns mellan Södra och Norra Ås är Dammängsbäcken

Stöcken Övre Ullerud

Datum 880101

Gård

Kommentarer

Gårdens namn och registerbeteckning Södra Ås 1:2

Kända förklaringar till namnets uppkomst \_\_\_\_\_

När är det tidigast nämnt? \_\_\_\_\_

Finns äldre kartor över gården? Från vilket/vilka år? 1851

Har gården tidigare tillhört något gods? I så fall vilket? \_\_\_\_\_

Friköpt år \_\_\_\_\_

Gårdens nuvarande ägare Bo Sohlberg

Angiv namnen på tidigare ägare så långt de är kända \_\_\_\_\_

Ragnar Sohlberg

Johan Andersson

Gustav Johansson "Slaktargustav"

Har samma släkt varit ägare till gården? Angiv vilken/vilka och under hur lång tid \_\_\_\_\_

Namn på nuvarande brukare av gården Bo Sohlberg

Sambruk med Norra Ås 1:5

Areal i tunnland \_\_\_\_\_ i ha \_\_\_\_\_

därav åker \_\_\_\_\_

Åkerareal då den var som störst. tunnland \_\_\_\_\_ ha \_\_\_\_\_

Kända nyodlingar. är \_\_\_\_\_ tunnland \_\_\_\_\_ ha \_\_\_\_\_

Utlagd (nedlagd) åker i tunnland \_\_\_\_\_ ha \_\_\_\_\_

senast brukad år \_\_\_\_\_

Har slatterång funnits? \_\_\_\_\_ När upphörde den? \_\_\_\_\_

Angiv större avstyckningar till industrier eller sommarstugeområden, tid och areal \_\_\_\_\_

Södra Ås 1:5 "Pino" 4 tnl

Angiv namnen på rivna och beräntiga torp tillhörande gården, även övriga bostadshus och backstugor Englundstaorpet rivet

Andrias

"

Jan Månstorpet "Hörnet"

"

Svingen

"

Övre Granhult

"

Nedre

"

"

Övriga upplysningar \_\_\_\_\_

				Kommentarer
Torpets namn och registerbeteckning _____				
Kallat <u>JanMånstorpet eller Hörnet</u>				
Stamfastighetens namn och registerbeteckning <u>Södra Ås 1:2</u>				
Angiv eventuellt kända förklaringar till namnets uppkomst och när det tidigast är nämnt				
Byggnadsår/tidsperiod _____				
Läge i förhållande till gård, väg, sjö eller dylikt _____				
<u>Österut från stamfastigheten</u>				
Torpet har använts som dagsverkstorp, knekttorp, arrendeställe, bostad åt hantverkare eller _____				
(Stryk under det "illämpliga")				Här bodde Lena-Maja och Lars ( syskon ?
Åkerareal i tunnland _____ i ha _____				Lars flyttade till
Antal djur då torpet brukades, kor _____ hästar _____ oxar _____				vårdhemmet i Hälleki
får _____ getter _____ svin _____ höns _____				"Lars ve klocka"
<i>Bostadshus:</i>				Den siste som bodde
Bottenvåning, antal rum _____ kök _____				här var Jan Månsa ha
Övervåning, antal rum _____ kök _____				var förut kusk på
Byggnadsmaterial _____				Östanå bruk
Ombyggt år _____ moderniserat år _____				
Namn på byggmästaren _____				Huset köptes för 30
<i>Uthus:</i>				i början av 30-talet
	Har funnits	Finns kvar	Bortrivet år	och blev uppkolat
Ladugård	_____	_____	_____	
Stall	_____	_____	_____	
Svinhus	_____	_____	_____	
Hönshus	_____	_____	_____	
Fårhus	_____	_____	_____	
Vedbod	_____	_____	_____	
Visthusbod	_____	_____	_____	
Källare	_____	_____	_____	
Verkstad	_____	_____	_____	
Hemlighus	_____	_____	_____	
_____	_____	_____	_____	
_____	_____	_____	_____	
_____	_____	_____	_____	
_____	_____	_____	_____	
_____	_____	_____	_____	

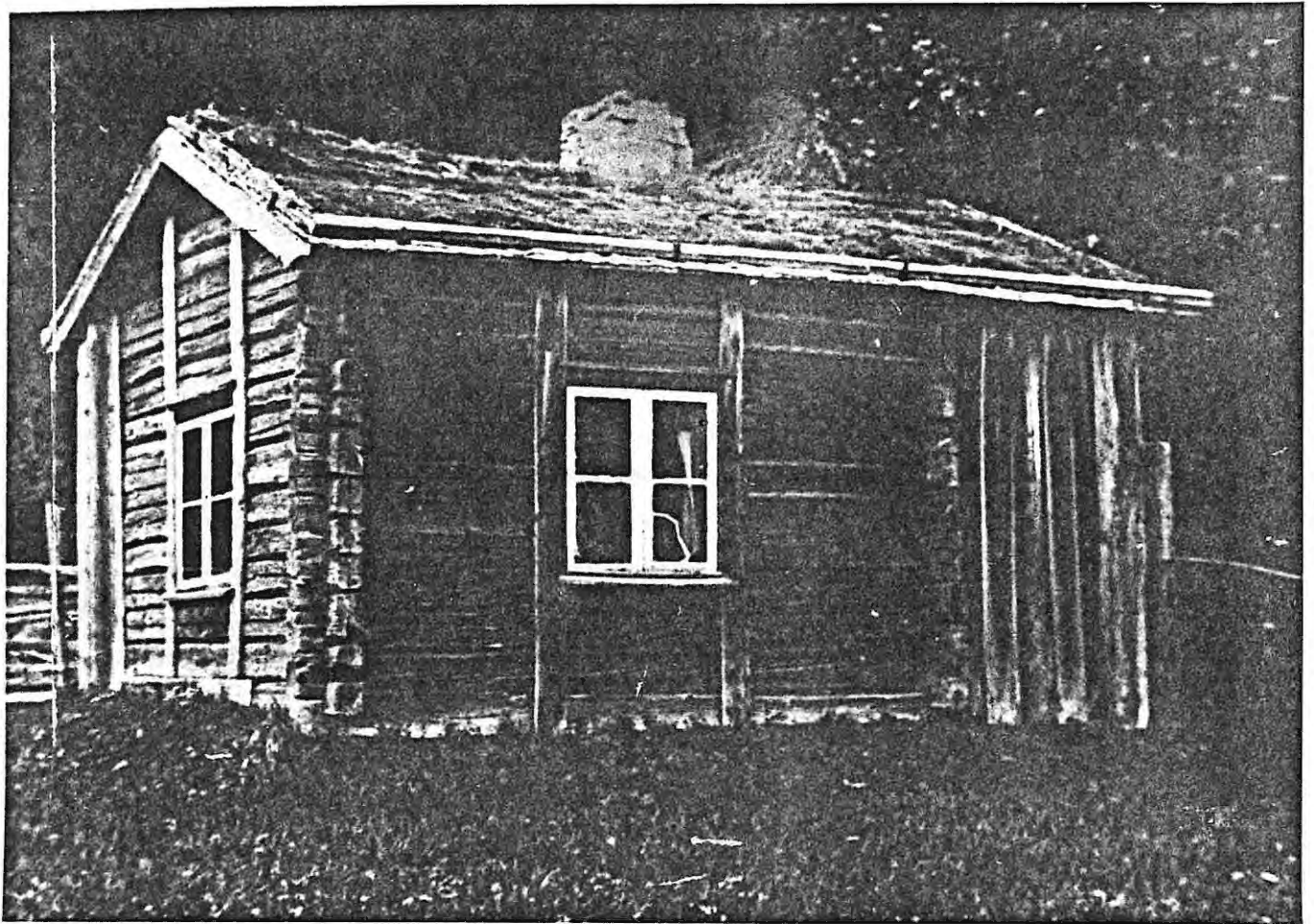

Jan-Månstorp eller Hörne.  
Södra Ås 1:2

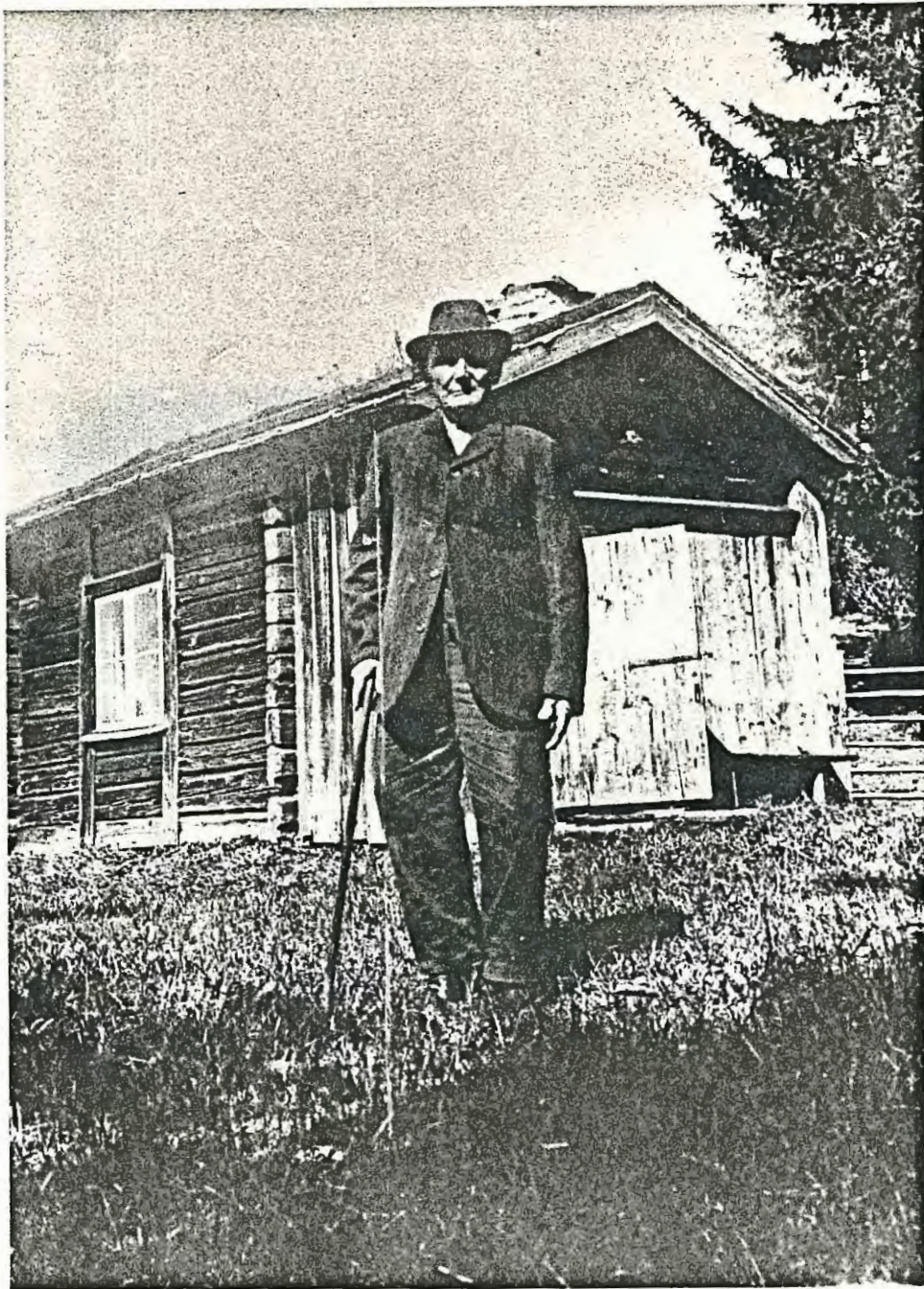

Jan Månsson vid sin  
stuga "Hörne". Södra Ås 1:2.

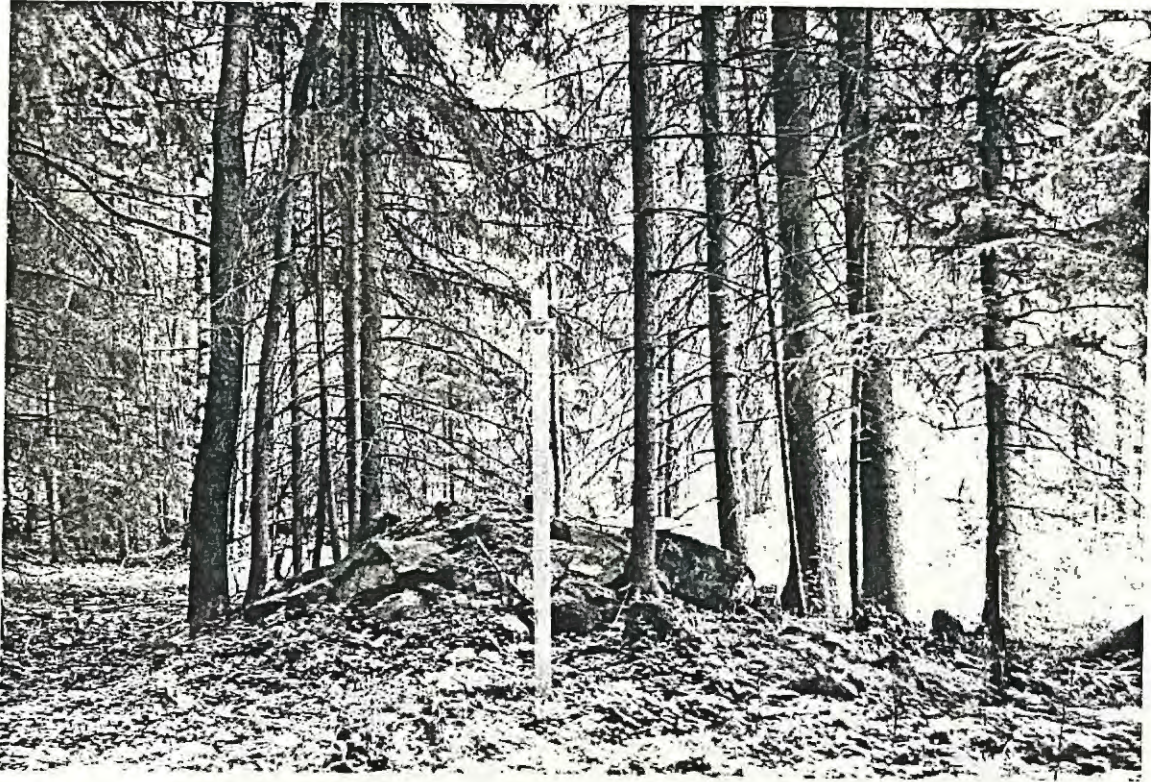

Jan - Månsas i dag 1987.  
Södra Ås 1.2.

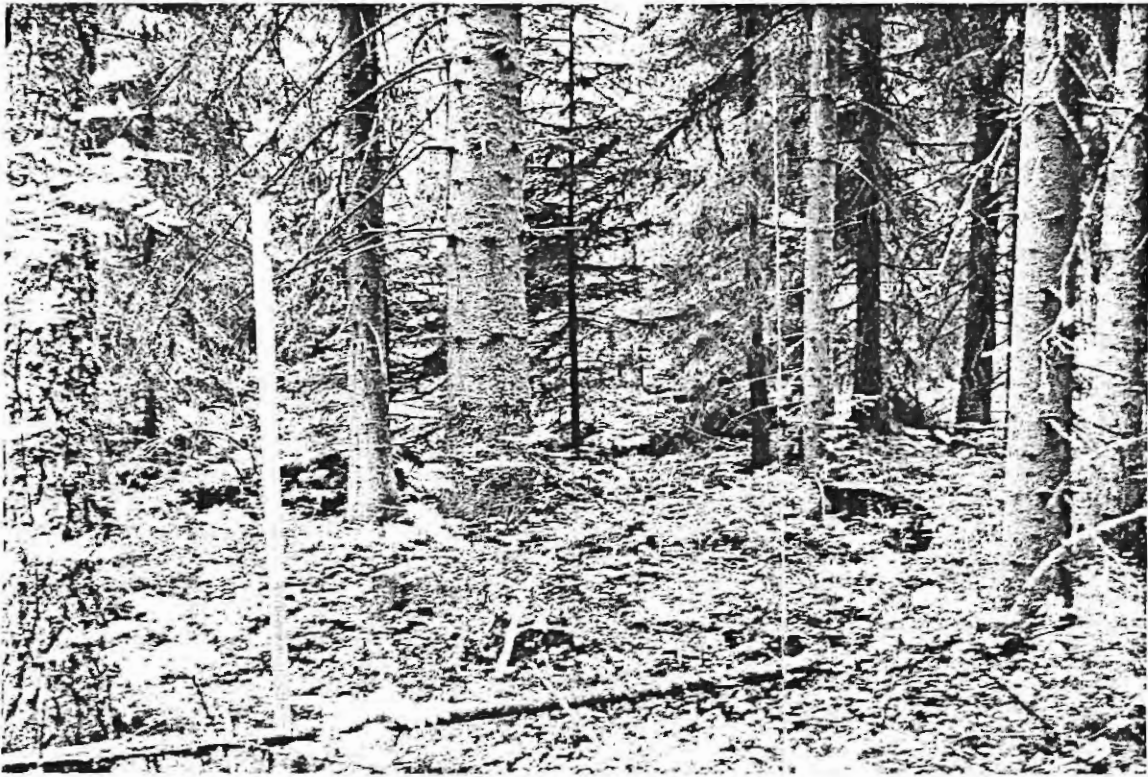

↓  
Kring. 1:16. 1:2.  
Södra Ås.

Socken Övre UllerudDatum 880101Torp D 10 T 13

Torpets namn och registerbeteckning _____		Kommentarer	
Kallat <u>Svingen</u>			
Stamfastighetens namn och registerbeteckning <u>Södra Ås 1:16 1:2</u>			
Angiv eventuellt kända förklaringar till namnets uppkomst och när det tidigast är nämnt			
Byggnadsår/tidsperiod _____			
Läge i förhållande till gård, väg, sjö eller dylikt _____			
<u>Vid Åshöjdvägen strax öster om Nystuga</u>			
Torpet har använts som dagsverkstorp, knekttorp, arrendeställe, bostad åt hantverkare eller _____		Här bodde Sara is- son, sonen Jan-Olle arbetade i Norge men blev sedemera kyrkovaktmästare i Filipstad. Jan-Olles släktingar lär ännu inneha denna tjänst	
(Stryk under det tillämpliga)			
Åkerareal i tunnland _____ i ha _____			
Antal djur då torpet brukades, kor _____ hästar _____ oxar _____			
får _____ getter _____ svin _____ höns _____			
Bostadshus:			
Bottenvåning, antal rum _____ kök _____			
Övervåning, antal rum _____ kök _____			
Byggnadsmaterial _____			
Ombyggt år _____ moderniserat år _____			
Namn på byggmästaren _____		Rivet före 1900	
Uthus:			
	Har funnits	Finns kvar	Bortrivet år
Ladugård	_____	_____	_____
Stall	_____	_____	_____
Svinhus	_____	_____	_____
Hönshus	_____	_____	_____
Fårhus	_____	_____	_____
Vedbod	_____	_____	_____
Visthusbod	_____	_____	_____
Källare	_____	_____	_____
Verkstad	_____	_____	_____
Hemlighus	_____	_____	_____
_____	_____	_____	_____
_____	_____	_____	_____
_____	_____	_____	_____
_____	_____	_____	_____
_____	_____	_____	_____

Mor Sara i Svingen gick till Filipstad, till sin son Jan-Olle, från Svingen i Kvarnåsen. Hon hade med sig diverse grejer, bland annat: en stor plättlagg hängde i ett band kring halsen och en gryta, samt påsar och väskor bar hon på. Präktigt påbyltad med kläder var hon också för hon kanske fick övernatta ute.

Sonen hade gift sig med en fin dam och när hon fick se hans mor så undrade hon om detta verkligen var hans mor !

Ingeborg och Elna på Åsen kom in hos Sara en gång och hon ville så gärna bjuda på något eftersom det var långt hem. Då öppnade hon en lucka i golvet i köket där hade hon sin källare.

Där fanns en stor och rejäl potta (nattkärl) den var fylld med sylt av något slag och hon bjöd flickorna att äta med var sin sked.

Men de var plötsligt så mätta så de tackade nej tack ! (Pottan var nog ny och då var den ju bra som syltkruka för den som inte hade något annat.)

Uppgifterna från Elna Nordensson

Torpets namn och registerbeteckning \_\_\_\_\_

Kallat Anderias stugaStamfastighetens namn och registerbeteckning Södra Ås 1:2

Angiv eventuellt kända förklaringar till namnets uppkomst och när det tidigast är nämnt

Byggnadsår/tidsperiod 1800-talet

Läge i förhållande till gård, väg, sjö eller dylikt \_\_\_\_\_

Efter vägen mellan Butorp och Torsked

Torpets har använts som dagsverkstorp, knektorp, arrendeställe, bostad åt hantverkare eller \_\_\_\_\_

(Stryk under det tillämpliga)

Åkerareal i tunnland \_\_\_\_\_ i ha \_\_\_\_\_

Antal djur då torpet brukades. kor \_\_\_\_\_ hästar \_\_\_\_\_ oxar \_\_\_\_\_

får \_\_\_\_\_ getter \_\_\_\_\_ svin \_\_\_\_\_ höns \_\_\_\_\_

## Bostadshus:

Bottenvåning, antal rum \_\_\_\_\_ kök 2

Övervåning, antal rum \_\_\_\_\_ kök \_\_\_\_\_

Byggnadsmaterial Timmer

Ombyggt år \_\_\_\_\_ moderniserat år \_\_\_\_\_

Namn på byggmästaren \_\_\_\_\_

## Uthus:

	Har funnits	Finns kvar	Bortrivet år
Ladugård	_____	_____	_____
Stall	_____	_____	_____
Svinhus	_____	_____	_____
Hönshus	_____	_____	_____
Fårhus	_____	_____	_____
Vedbod	<u>Ja</u>	<u>Nej</u>	<u>1930-talets slut</u>
Visthusbod	_____	_____	_____
Källare	<u>Ja</u>	<u>Ja</u>	_____
Verkstad	_____	_____	_____
Hemlighus	<u>Ja</u>	<u>Nej</u>	<u>"</u>

Bostadshuset revs under senare delen av 1930-talet.Den siste som bodde här var Emil Englund från Tjärnängen.

## Kommentarer

Här bodde Anderias.

Han hade en dotter som hette Karolin.

När Karolin blev änka, flyttade hon hem från "Sanningen". Här bodde även en som hette

Britta hon dog före Karolin.

De bodde i varsitt kök med gemensam tambur.

Karolin hade fint och rent städat.

Britta hade mer ostädat och var inte så noga.

Karolin sålde äpplen från ett träd hon hade, för 10 öre litern.

Johan Karlsson tapetserade hos

Karolin med en blommig tapet på

1930-talet och

blev bjuden på pudding.

				Kommentarer
Torpets namn och registerbeteckning _____				
Kallat <u>Nedre Granhult</u>				
Stamfastighetens namn och registerbeteckning _____				
<u>Södra Ås 1:2</u>				
Angiv eventuellt kända förklaringar till namnets uppkomst och när det tidigast är nämnt				
Byggnadsår/tidsperiod <u>1800-talet</u> <u>Rivet.</u>				
Läge i förhållande till gård, väg, sjö eller dylikt _____				
<u>Vid sockengränsen nordost om Pino</u>				
Torpet har använts som dagsverkstorp, knekttorp, arrendeställe, bostad åt hantverkare eller _____				
(Stryk under det tillämpliga)				Här bodde smält-
Åkerareal i tunnland _____ i ha _____				smeden Olle Gran-
Antal djur då torpet brukades. kor _____ hästar _____ oxar _____				kvist.
får _____ getter _____ svin _____ höns _____				Arbetade troligen
<i>Bostadshus:</i>				i Älvsbacka järnbru
Bottenvåning, antal rum _____ kök _____				Senare i Munkfors
Övervåning, antal rum _____ kök _____				
Byggnadsmaterial _____				
Ombyggt år _____ moderniserat år _____				
Namn på byggmästaren _____				
<i>Uthus:</i>				
	Har funnits	Finns kvar	Bortrivet år	
Ladugård	_____	_____	_____	
Stall	_____	_____	_____	
Svinhus	_____	_____	_____	
Hönshus	_____	_____	_____	
Fårhus	_____	_____	_____	
Vedbod	_____	_____	_____	
Visthusbod	_____	_____	_____	
Källare	_____	_____	_____	
Verkstad	_____	_____	_____	
Hemlighus	_____	_____	_____	
_____	_____	_____	_____	
_____	_____	_____	_____	
_____	_____	_____	_____	
_____	_____	_____	_____	
_____	_____	_____	_____	

Här bodde smält-  
smeden Olle Gran-  
kvist.  
Arbetade troligen  
i Älvsbacka järnbru  
Senare i Munkfors  
Ruin ganska tydlig

Torpets namn och registerbeteckning \_\_\_\_\_

Kallat Englundstorpet

Stamfastighetens namn och registerbeteckning \_\_\_\_\_

Södra Ås 1:2

Angiv eventuellt kända förklaringar till namnets uppkomst och när det tidigast är nämnt

Byggnadsår/tidsperiod 1800-talet Rivet

Läge i förhållande till gård, väg, sjö eller dylikt \_\_\_\_\_

Efter vägen mellan Butorp och Torsked.

Torpets har använts som dagsverkstorp, knektstorp, arrendeställe, bostad åt hantverkare eller \_\_\_\_\_

(Stryk under det tillämpliga)

Åkerareal i tunnland \_\_\_\_\_ i ha \_\_\_\_\_

Antal djur då torpet brukades, kor \_\_\_\_\_ hästar \_\_\_\_\_ oxar \_\_\_\_\_

får \_\_\_\_\_ getter \_\_\_\_\_ svin \_\_\_\_\_ höns \_\_\_\_\_

**Bostadshus:**

Bottenvåning, antal rum \_\_\_\_\_ kök \_\_\_\_\_

Övervåning, antal rum \_\_\_\_\_ kök \_\_\_\_\_

Byggnadsmaterial \_\_\_\_\_

Ombyggt år \_\_\_\_\_ moderniserat år \_\_\_\_\_

Namn på byggmästaren \_\_\_\_\_

**Uthus:**

	Har funnits	Finns kvar	Bortrivet år
Ladugård	_____	_____	_____
Stall	_____	_____	_____
Svinhus	_____	_____	_____
Hönshus	_____	_____	_____
Fårhus	_____	_____	_____
Vedbod	_____	_____	_____
Visthusbod	_____	_____	_____
Källare	<u>Ja</u>	<u>Ja</u>	_____
Verkstad	_____	_____	_____
Hemlighus	_____	_____	_____
_____	_____	_____	_____
_____	_____	_____	_____
_____	_____	_____	_____
_____	_____	_____	_____

Kommentarer

Här bodde Maja  
mor till Lander,  
Lennart och  
Vitalis Englund,  
samt Majas sys-  
ter Ida.



LÖCKA  
SÖDRA ÅS 1:7.



Socken Övre Ullerud

Datum 870511

Gård

Gårdens namn och registerbeteckning	Södra Ås 1:7 " Lyckan "	Kommentarer	
Kända forklaringar till namnets uppkomst			
När är det tidigast nämnt?			
Finns äldre kartor över gården? Från vilket/vilka ar?	1951		
Har gården tidigare tillhört något gods? I så fall vilket?	Nej		
Friköpt ar			
Gårdens nuvarande ägare	Sören Jakobsson		
Angiv namnen på tidigare ägare så långt de är kända	Lars Andersson		
	Anders Larsson		
	Gustav Ollson		
	Judit o Henning Jakobsson		
	Sören Jakobsson		
Har samma släkt varit ägare till gården? Angiv vilken/vilka och under hur lång tid			
	Ja		
Namn på nuvarande brukare av gården	Sören Jakobsson		
	Margit Jakobsson		
Areal i tunnland	84	i ha	
därav åker	13		
Åkerareal då den var som störst. tunnland		ha	
Kända nyodlingar. ar		tunnland	ha
Utlagd (nedlagd) åker i tunnland		ha	
senast brukad ar			
Har slätterräng funnits? Ja		När upphörde den? ?	
Angiv större avstyckningar till industrier eller sornmarstugeområden. tid och areal			
Angiv namnen på rivna och befintliga torp tillhörande gården. även övriga bostadshus och backstugor			
	Brånkullänga, rivet		
	Luntkul.	"	
Övriga upplysningar			

Avser fastigheten _____	<u>Södra Ås 1:7</u>			Kommentarer	
<i>Mångårdsbyggnad:</i>					
Byggnadsår _____ omkring _____	<u>1850</u>				
Byggnadsmaterial _____	<u>Timmer</u>				
Namn på byggmästaren _____	<u>Johan Haglund</u>				
Antal våningar _____ <u>2</u>	Antal lägenheter _____				
Antal rum _____ <u>6</u>	Antal kök _____ <u>1</u>				
Ombyggd år _____ <u>1943</u>	Moderniserad år _____ <u>1977 - 1981</u>				
Finns gammal källare? _____	<u>Nej</u>				
Källarvåning från år _____	Garage från år _____	<u>1972</u>			
Husets ursprungliga ytterbeklädnad _____	<u>Timmerstommen</u>				
Husets nuvarande ytterbeklädnad _____	<u>Lockpanel</u>				
<i>Ekonomihus:</i>					
	Byggnadsår	Finns kvar	Bortrivet år		
Ladugård	<u>1925</u>	<u>Ja</u>			
Loge	<u>1941</u>	<u>Ja</u>			
Körhus					
Vagnskjul					
Magasin					
Oxstall	<u>1900-talets början</u>	<u>Ja</u>			
Häststall					
Svinhus					
Hönshus					
Fårhus					
Smedja	<u>1850-talet</u>	<u>Nej</u>	<u>Under 1960-talet</u>		
Snickarbod					
Brygghus	<u>1850-talet</u>	<u>Nej</u>	<u>1970</u>		
Tvättstuga					
Potatiskällare	<u>1900-t:s början</u>	<u>Ja</u>			
Vedbod	<u>"</u>	<u>Ja</u>			
Garage	<u>1972</u>	<u>Ja</u>			
Hemlighus					
Bastu					
Ovriga upplysningar _____					
Vid beskrivning av hus som ej uppräknats här, använd Formulär nr 3 B					

Aveer fastigheten Södra Ås 1:7

Kommentarer

Gårdens djurbostånd:

	Avytttrade år			
	1925 5-6	1976 2	delvis	helt 1976
Mjölkkor				
Ungdjur				
Tjurar	2-3			
Oxar				
Hästar	1			
Föl				
Får	2-4			
Grisar	2			
Höns	20-25	20		

Finns för närvarande något slag av djur på gården? JaI så fall vad? 20 höns och 1 gödkalv

När kom maskinerna till gården?

	Samägd år	Egen år Början av 1900		Ar 1926
Hästräfsa			Elström	
Slättermaskin		"	Separator	Början av 1900
Själavläggare			Mjölkningsmaskin	c:a 1950
Självybindare			Vattenledning	"
Traktor		1970	Telefon	c:a 1940
Skördetröska		1985	Bil	1972
Tröskverk	Början av 1900		Vedkap	c:a 1950

Vad odlades på gården?

	1925	1976		1925	1976
Råg	Ja	Ja	Vicker	Ja	
Vete	Ja		Potatis	Ja	Ja
Havre	Ja		Rovor		
Korn		Ja	Kålrotter		
Blandsäd	Ja		Foderbetor		
Ärter			Socketbetor		
Klöver	Ja	Ja	Lin		
Timotej	Ja	Ja	Oljevaxter		

Mjölken från gården lammades till mejeri från år Vet ejVilket mejeri? Värmlandsmejerier

Avser fastigheten Södra Ås 1:7

Kommentarer

Brukas gården som självständigt lantbruk? JaI sambruk med annan gård? Nej

Angiv vilka gårdar som brukas tillsammans \_\_\_\_\_

I vilken gård har brukaren sin bostad? Södra Ås 1:7

Hur mycket folk hade sin försörjning vid gården? \_\_\_\_\_

År	Familjemedlemmar			Tjänstefolk		Arbetare med eget hushåll	
	vuxna	barn	äldre	kvinnor	män	vuxna	barn
1925	<u>2</u>	<u>4</u>	_____	_____	_____	_____	_____
1975	<u>1</u>	<u>1</u>	_____	_____	_____	_____	_____

Sammanlagd arbetskraft vid gården. 1925 6 1975 2Förekom arbetskraft därutöver? Ja

Hur mycket folk bodde uppskattningsvis på gårdens ägor, torp och backstugor inräknade i slutet av 1800-talet? \_\_\_\_\_

Hur många bofasta personer finns för närvarande på motsvarande område? 4

Övriga upplysningar \_\_\_\_\_

Socken Övre Ullerud

Datum 880101

Torp F 9 T 8

Torpets namn och registerbeteckning \_\_\_\_\_

Kallat \_\_\_\_\_ Lantkul \_\_\_\_\_

Stamfastighetens namn och registerbeteckning \_\_\_\_\_ Södra Ås 1:7 \_\_\_\_\_

Angiv eventuellt kända förklaringar till namnets uppkomst och när det tidigast är nämnt

Byggnadsår/tidsperiod \_\_\_\_\_ 1800-talet \_\_\_\_\_ Rivet \_\_\_\_\_

Läge i förhållande till gård, väg, sjö eller dylikt \_\_\_\_\_

Torpet har använts som dagsverkstorp, knekttorp, arrendeställe, bostad åt hantverkare eller \_\_\_\_\_  
(Stryk under det tillämpliga)

Åkerareal i tunnlar d \_\_\_\_\_ i ha \_\_\_\_\_

Antal djur då torpet brukades. kor \_\_\_\_\_ hästar \_\_\_\_\_ oxar \_\_\_\_\_

får \_\_\_\_\_ getter \_\_\_\_\_ svin \_\_\_\_\_ höns \_\_\_\_\_

**Bostadshus:**

Bottenvåning, antal rum \_\_\_\_\_ kök \_\_\_\_\_

Övervåning, antal rum \_\_\_\_\_ kök \_\_\_\_\_

Byggnadsmaterial \_\_\_\_\_

Ombyggt år \_\_\_\_\_ moderniserat år \_\_\_\_\_

Namn på byggmästaren \_\_\_\_\_

**Uthus:**

	Har funnits	Finns kvar	Bortrivet år
Ladugård	_____	_____	_____
Stall	_____	_____	_____
Svinhus	_____	_____	_____
Hönshus	_____	_____	_____
Fårhus	_____	_____	_____
Vedbod	_____	_____	_____
Visthusbod	_____	_____	_____
Källare	_____	_____	_____
Verkstad	_____	_____	_____
Hemlighus	_____	_____	_____
_____	_____	_____	_____
_____	_____	_____	_____
_____	_____	_____	_____
_____	_____	_____	_____
_____	_____	_____	_____

Kommentarer

Det är inte känt  
vilka som bott här

Torpets namn och registerbeteckning \_\_\_\_\_

Kallat Brånkullänga

Stamfastighetens namn och registerbeteckning Södra Ås 1:7

Angiv eventuellt kända förklaringar till namnets uppkomst och när det tidigast är nämnt

Byggnadsår/tidsperiod 1860 Rivet

Läge i förhållande till gård, väg, sjö eller dylikt \_\_\_\_\_

Torpet har använts som dagsverkstorp, knekttorp, arrendeställe, bostad åt hantverkare eller \_\_\_\_\_  
(Stryk under det tillämpliga)

Åkerareal i tunnland \_\_\_\_\_ i ha \_\_\_\_\_

Antal djur då torpet brukades. kor \_\_\_\_\_ hästar \_\_\_\_\_ oxar \_\_\_\_\_  
får \_\_\_\_\_ getter \_\_\_\_\_ svin \_\_\_\_\_ höns \_\_\_\_\_

**Bostadshus:**

Bottenvåning, antal rum \_\_\_\_\_ kök \_\_\_\_\_

Övervåning, antal rum \_\_\_\_\_ kök \_\_\_\_\_

Byggnadsmaterial \_\_\_\_\_

Ombyggt år \_\_\_\_\_ moderniserat år \_\_\_\_\_

Namn på byggmästaren \_\_\_\_\_

**Uthus:**

	Har funnits	Finns kvar	Bortrivet år
Ladugård	_____	_____	_____
Stall	_____	_____	_____
Svinhus	_____	_____	_____
Hönshus	_____	_____	_____
Fårhus	_____	_____	_____
Vedbod	_____	_____	_____
Visthusbod	_____	_____	_____
Källare	_____	_____	_____
Verkstad	_____	_____	_____
Hemlighus	_____	_____	_____
_____	_____	_____	_____
_____	_____	_____	_____
_____	_____	_____	_____
_____	_____	_____	_____
_____	_____	_____	_____

Kommentarer

Här bodde Andreas  
Andersson ohl  
Maria Olsdotter





DÄR OPP PÅ ÅSKULLEN  
SÖDRA ÅS 1:5.

Socken Övre UllerudDatum 880101

Gård

Gårdens namn och registerbezeichnung Södra Ås 1:5

Kommentarer

Kända förklaringar till namnets uppkomst \_\_\_\_\_

När är det tidigast nämnt? \_\_\_\_\_

Finns äldre kartor över gården? Från vilket/vilka år? 1851

Har gården tidigare tillhört något gods? I så fall vilket? \_\_\_\_\_

Friköpt år \_\_\_\_\_

Gårdens nuvarande ägare Per o Birgitta Lagerkvist Karlskoga

Angiv namnen på tidigare ägare så långt de är kända \_\_\_\_\_

Birger o Astrid Sohlberg köpte avN.G. o Anna Sohlberg som köpte avJanne Sohlberg år 1888 köpt av för oss okänd ägare.

Har samma släkt varit ägare till gården? Angiv vilken/vilka och under hur lång tid \_\_\_\_\_

Namn på nuvarande brukare av gården \_\_\_\_\_

Per o Birgitta Lagerkvist

Areal i tunnland \_\_\_\_\_ i ha \_\_\_\_\_

därav åker \_\_\_\_\_

Åkerareal då den var som störst, tunnland \_\_\_\_\_ ha \_\_\_\_\_

Kända nyodlingar, år \_\_\_\_\_ tunnland \_\_\_\_\_ ha \_\_\_\_\_

Utlagd (nedlagd) åker i tunnland 2 ha \_\_\_\_\_senast brukad år 1965

Har slatteräng funnits? \_\_\_\_\_ När upphörde den? \_\_\_\_\_

Angiv större avstyckningar till industrier eller sommarstugeområden, tid och areal \_\_\_\_\_

Angiv namnen på rivna och befintliga torp tillhörande gården, även övriga bostadshus och  
backstugor \_\_\_\_\_Skomakarekullen

Övriga upplysningar \_\_\_\_\_

Avser fastigheten <u>Södra Ås 1:5</u>		Kommentarer	
Mangårdsbyggnad:			
Byggnadsår _____ omkring _____	<u>Slutet av 1800-talet</u>		
Byggnadsmaterial _____	<u>Timmer</u>		
Namn på byggmästaren _____			
Antal våningar <u>1½ plan</u>	Antal lägenheter <u>1</u>		
Antal rum <u>3</u>	Antal kök <u>1</u>		
Ombyggd år _____	Moderniserad år <u>1981</u>		
Finns gammal källare? <u>Ja</u>			
Källarvaning från år _____	Garage från år _____		
Husets ursprungliga ytterbeklädnad <u>Brädpanel</u>			
Husets nuvarande ytterbeklädnad <u>Brädpanel</u>			
<b>Ekonomihus:</b>			
	Byggnadsår		Finns kvar
Ladugård	<u>1800-talet</u>	<u>Ja</u>	
Loge	<u>"</u>	<u>Ja</u>	
Körhus			
Vagnskjul	<u>"</u>	<u>Ja</u>	
Magasin	<u>"</u>	<u>Ja</u>	
Oxstall			
Häststall	<u>"</u>	<u>Ja</u>	
Svinhus			
Hönshus			
Fårhus			
Smedja	<u>"</u>	<u>Nej</u>	<u>Före 1925</u>
Snickarbod	<u>"</u>	<u>Ja</u>	
Bryggghus			
Tvättstuga			
Potatiskällare	<u>"</u>	<u>Ja</u>	
Vedbod	<u>"</u>	<u>Ja</u>	
Garage			
Hemlighus	<u>"</u>	<u>Ja</u>	
Bastu			
_____			
_____			
_____			
Ovriga upplysningar _____			
_____			
_____			

Vid beskrivning av hus som ej uppräknats här, använd Formulär nr 3 B

Avser fastigheten Södra Ås 1:5

Gårdens djurbestand:

	Avyttrade år			
	1925	1976	delvis	helt
Mjölkkor	4			
Ungdjur	1			
Tjurar				
Oxar				
Hästar	1			
Föl				
Får				
Grisar	2			
Höns	10			

Kommentarer

Finns för närvarande något slag av djur på gården? \_\_\_\_\_

I så fall vad? \_\_\_\_\_

När kom maskinerna till gården?

	Samägd år	Egen år		År
Hästräfsa		1920	Elström	1926
Slättermaskin		1920	Separator	1915
Självavläggare			Mjölkningsmaskin	
Självbindare			Vattenledning	
Traktor			Telefon	1925
Skördetröska			Bil	
Tröskverk			Vedkap	

Vad odlades på gården?

	1925	1976		1925	1976
Råg	Ja	Ja	Vicker		
Vete			Potatis	Ja	
Havre	Ja	Ja	Rovor		
Korn			Kålrotter		
Blandsäd			Foderbetor		
Ärter			Socketbetor		
Klover	Ja	Ja	Lin		
Timotej	Ja	Ja	Oljevaxter		

Mjölken från gården lämnades till mejeri från år \_\_\_\_\_

Vilket mejeri? \_\_\_\_\_

Avser fastigheten Södra Ås 1:5

Kommentarer

Brukas gården som självständigt lantbruk? Ja

I sambruk med annan gård? \_\_\_\_\_

Angiv vilka gårdar som brukas tillsammans \_\_\_\_\_

I vilken gård har brukaren sin bostad? Södra Ås 1:5Användes som sommarbostad

Hur mycket folk hade sin försörjning vid gården? \_\_\_\_\_

År	Familjemedlemmar			Tjänstefolk		Arbetare med eget hushåll	
	vuxna	barn	äldre	kvinnor	män	vuxna	barn
1925	<u>6</u>	_____	<u>1</u>	_____	_____	_____	_____
1975	_____	_____	_____	_____	_____	_____	_____

Sammanlagd arbetskraft vid gården. 1925 4 1975 \_\_\_\_\_Förekom arbetskraft därutöver? Nej

Hur mycket folk bodde uppskattningsvis på gårdens ägor, torp och backstugor inräknade i slutet av 1800-talet? \_\_\_\_\_

Hur många bofasta personer finns för närvarande på motsvarande område? \_\_\_\_\_

Övriga upplysningar \_\_\_\_\_

Torpets namn och registerbeteckning \_\_\_\_\_

Kallat SkomakarekullenStamfastighetens namn och registerbeteckning Jödra Ås I : 5

Angiv eventuellt kända förklaringar till namnets uppkomst och när det tidigast är nämnt

Byggnadsår/tidsperiod Under 1800 talet rivet.Läge i förhållande till gård, väg, sjö eller dylikt Vid vägenOlsäter - Torsked.Torpet har använts som dagsverkstorp, knekttorp, arrendeställe, bostad åt hantverkare eller Har använts som bostadshus.

(Stryk under det tillämpliga)

Åkerareal i tunnland \_\_\_\_\_ i ha \_\_\_\_\_

Antal djur då torpet brukades, kor \_\_\_\_\_ hästar \_\_\_\_\_ oxar \_\_\_\_\_

får \_\_\_\_\_ getter \_\_\_\_\_ svin \_\_\_\_\_ höns \_\_\_\_\_

**Bostadshus:**

Bottenvåning, antal rum \_\_\_\_\_ kök \_\_\_\_\_

Övervåning, antal rum \_\_\_\_\_ kök \_\_\_\_\_

Byggnadsmaterial \_\_\_\_\_

Ombyggt år \_\_\_\_\_ moderniserat år \_\_\_\_\_

Namn på byggmästaren \_\_\_\_\_

**Uthus:**

	Har funnits	Finns kvar	Bortrivet år
Ladugård	_____	_____	_____
Stall	_____	_____	_____
Svinhus	_____	_____	_____
Hönshus	_____	_____	_____
Fårhus	_____	_____	_____
Vedbod	_____	_____	_____
Visthusbod	_____	_____	_____
Källare	_____	_____	_____
Verkstad	_____	_____	_____
Hemlighus	_____	_____	_____
_____	_____	_____	_____
_____	_____	_____	_____
_____	_____	_____	_____
_____	_____	_____	_____

**Kommentarer**

Här bodde Jonas i andra giftet gift med Lars-Hindriks-Kristin och sonen Helmer som flyttade till Deje. Stugan hade en glaveranda som flyttades till Lundby I : 9 i Sågbråten.



DÄR NER PÅ ÅSKULLEN  
SÖDRA ÅS 1:6.

Socken Övre UllerudDatum 870926

Gård

Gårdens namn och registerbeteckning	<u>Södra Ås 1:6</u>	Kommentarer Benämnes 1/4 dels Kronoskattehemman enl. gamla lagfartshandl. daterade 1832.
Kända förklaringar till namnets uppkomst		
När är det tidigast nämnt?		
Finns äldre kartor över gården? Från vilket/vilka år?		
Har gården tidigare tillhört något gods? I så fall vilket?	<u>Nej</u>	
Friköpt år		
Gårdens nuvarande ägare	<u>Delägare: Stig Ohlsson - Sven Ohlsson Karin Ohlsson - Bert Arnefur</u>	
Angiv namnen på tidigare ägare så långt de är kända	<u>Stefanus o Rut Ohlsson Johan o Anna Larsson Olof Stefanus Larsson Lars Olsson</u>	
Har samma släkt varit ägare till gården? Angiv vilken/vilka och under hur lång tid		
Namn på nuvarande brukare av gården	<u>Delägarna</u>	
Areal i tunnland	<u>68</u> i ha	
därav åker	<u>16</u>	
Akerareal då den var som störst, tunnland	_____ ha	
Kända nyodlingar, år	_____ tunnland _____ ha	
Utlagd (nedlagd) åker i tunnland	_____ ha	
senast brukad år		
Har slätteräng funnits?	<u>Ja</u> När upphörde den? <u>1940-talet</u>	
Angiv större avstyckningar till industrier eller sommarstugeområden, tid och areal		
Angiv namnen på rivna och befintliga torp tillhörande gården, även övriga bostadshus och backstugor	<u>Åsmanstorpet, rivet.</u>	
Ovriga upplysningar		

Avser fastigheten <u>Södra Ås 1:6</u>		Kommentarer		
Mångårdsbyggnad:				
Byggnadsår _____ omkring _____				
Byggnadsmaterial _____	<u>Timmer</u>			
Namn på byggmästaren _____				
Antal våningar _____ <u>2</u>	Antal lägenheter _____			
Antal rum _____ <u>5</u>	Antal kök _____ <u>1</u>			
Ombyggd år _____	Moderniserad år _____			
Finns gammal källare? <u>Ja</u>				
Källarvåning från år _____	Garage från år _____ <u>1947</u>			
Husets ursprungliga ytterbeklädnad _____ <u>Brädpanel</u>				
Husets nuvarande ytterbeklädnad _____ <u>-"-</u>				
<b>Ekonomihus:</b>				
	Byggnadsår		Finns kvar	Bortrivet år
Ladugård	<u>1929-30</u>		<u>Ja</u>	
Loge	<u>"</u>	<u>"</u>		
Körhus				
Vagnskjul	<u>1923</u>	<u>Ja</u>		
Magasin	<u>"</u>	<u>"</u>		
Oxstall				
Häststall	<u>1923</u>	<u>Ja</u>		
Svinhus				
Hönshus	<u>1947</u>	<u>Ja</u>		
Fårhus				
Smedja				
Snickarbod	<u>1947</u>	<u>Ja</u>		
Bryggghus				
Tvättstuga				
Potatiskällare		<u>Ja</u>		
Vedbod	<u>1923</u>	<u>Ja</u>		
Garage	<u>1947</u>	<u>Ja</u>		
Hemlighus	<u>1923</u>	<u>Ja</u>		
Bastu				
Övriga upplysningar <u>Den gamla ladugården brann ner år 1929 och stod</u> <u>där nuvarande garaget står. Och efter det byggdes den nya</u> <u>ladugården.</u>				
Vid beskrivning av hus som ej uppräknats här, använd Formulär nr 3 B				

Södra Ås 1:6

Kommentarer

Avear fastigheten \_\_\_\_\_

Gårdens djurbostånd:

	Avytttrade år			
	1925	1976	delvis	helt
Mjölkkor	<u>4</u>	_____	_____	<u>1965</u>
Ungdjur	_____	_____	_____	_____
Tjurar	_____	_____	_____	_____
Oxar	_____	_____	_____	_____
Hästar	<u>1</u>	_____	_____	<u>1972</u>
Föl	_____	_____	_____	_____
Får	_____	_____	_____	_____
Grisar	<u>1</u>	_____	_____	<u>1964</u>
Höns	<u>10</u>	_____	_____	<u>1971</u>
_____	_____	_____	_____	_____
_____	_____	_____	_____	_____

Finns för närvarande något slag av djur på gården? Nej

I så fall vad? \_\_\_\_\_

När kom maskinerna till gården?

	Samägd år	Egen år		År
Hästräfsa	_____	_____	Elström	<u>1926</u>
Slättermaskin	_____	_____	Separator	<u>1922</u>
Själavläggare	_____	_____	Mjölkningsmaskin	<u>1948</u>
Självybindare	_____	_____	Vattenledning	<u>1940</u>
Traktor	_____	_____	Telefon	<u>1942</u>
Skördetröska	_____	_____	Bil	_____
Tröskverk	_____	_____	Vedkap	_____
_____	_____	_____	_____	_____
_____	_____	_____	_____	_____

Vad odlades på gården?

	1925	1976		1925	1976
Råg	<u>Ja</u>	_____	Vicker	<u>Ja</u>	_____
Vete	<u>Ja</u>	_____	Potatis	<u>Ja</u>	_____
Havre	<u>Ja</u>	_____	Rovor	_____	_____
Korn	_____	_____	Kålrotter	_____	_____
Blandsad	_____	_____	Foderbetor	_____	_____
Arter	_____	_____	Sockerbetor	_____	_____
Klöver	<u>Ja</u>	_____	Lin	_____	_____
Timotej	<u>Ja</u>	_____	Oljevaxter	_____	_____
_____	_____	_____	_____	_____	_____
_____	_____	_____	_____	_____	_____

Mjölken från gården lämnades till mejeri från år 1935Vilket mejeri? Munkfors

Stöcken Övre Ullerud

Datum 880101

Gård

Kommentarer

Gårdens namn och registerbeteckning Södra Ås 1:2

Kända förklaringar till namnets uppkomst \_\_\_\_\_

När är det tidigast nämnt? \_\_\_\_\_

Finns äldre kartor över gården? Från vilket/vilka år? 1851

Har gården tidigare tillhört något gods? I så fall vilket? \_\_\_\_\_

Friköpt år \_\_\_\_\_

Gårdens nuvarande ägare Bo Sohlberg

Angiv namnen på tidigare ägare så långt de är kända \_\_\_\_\_

Ragnar Sohlberg

Johan Andersson

Gustav Johansson "Slaktargustav"

Har samma släkt varit ägare till gården? Angiv vilken/vilka och under hur lång tid \_\_\_\_\_

Namn på nuvarande brukare av gården Bo Sohlberg

Sambruk med Norra Ås 1:5

Areal i tunnland \_\_\_\_\_ i ha \_\_\_\_\_

därav åker \_\_\_\_\_

Åkerareal då den var som störst. tunnland \_\_\_\_\_ ha \_\_\_\_\_

Kända nyodlingar. är \_\_\_\_\_ tunnland \_\_\_\_\_ ha \_\_\_\_\_

Utlagd (nedlagd) åker i tunnland \_\_\_\_\_ ha \_\_\_\_\_

senast brukad år \_\_\_\_\_

Har slatterång funnits? \_\_\_\_\_ När upphörde den? \_\_\_\_\_

Angiv större avstyckningar till industrier eller sommarstugeområden, tid och areal \_\_\_\_\_

Södra Ås 1:5 "Pino" 4 tnl

Angiv namnen på rivna och beräntiga torp tillhörande gården, även övriga bostadshus och backstugor Englundstaorpet rivet

Andrias

"

Jan Månstorpet "Hörnet"

"

Svingen

"

Övre Granhult

"

Nedre

"

"

Övriga upplysningar \_\_\_\_\_

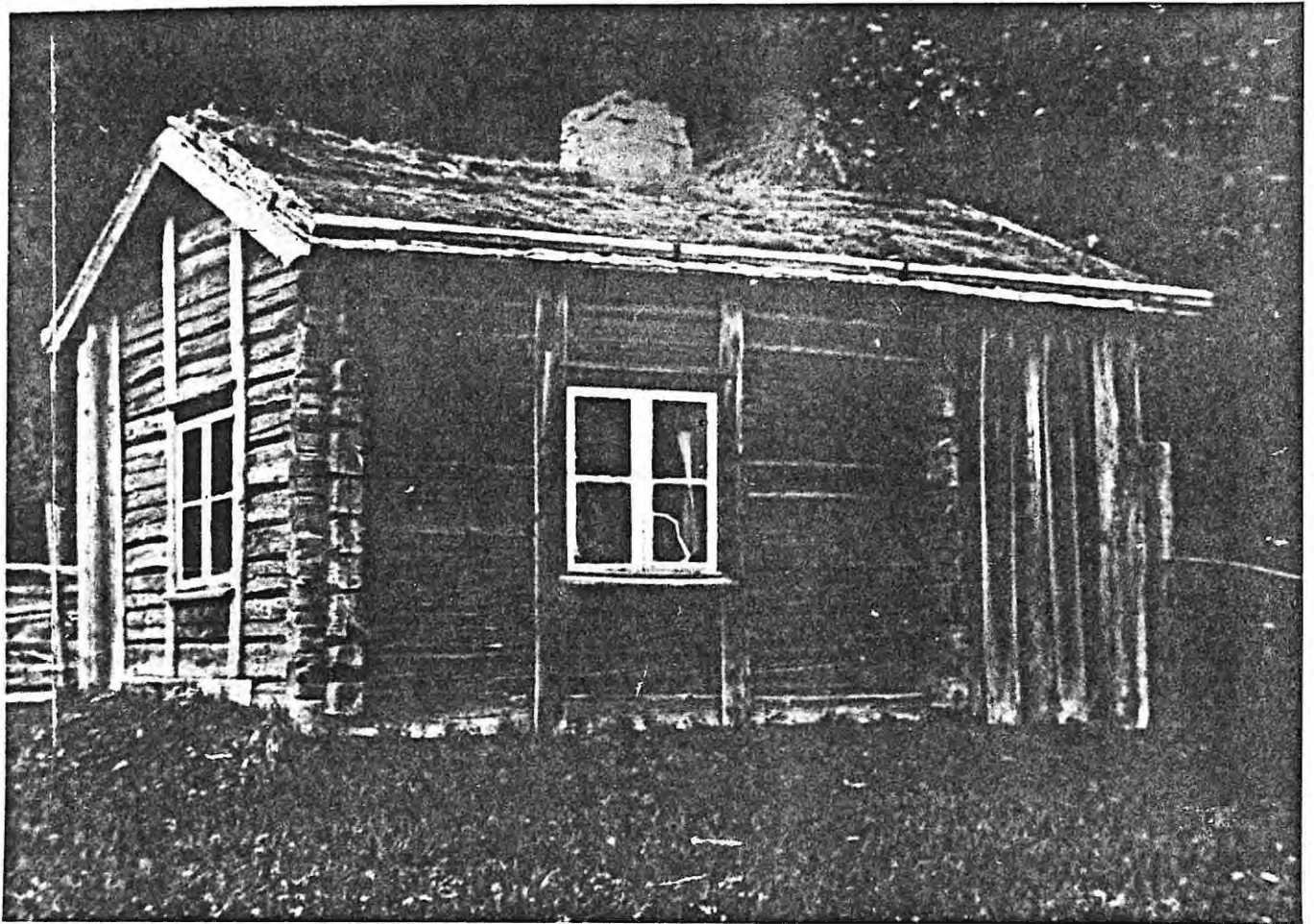

Jan-Månstorp eller Hörne.  
Södra Ås 1:2

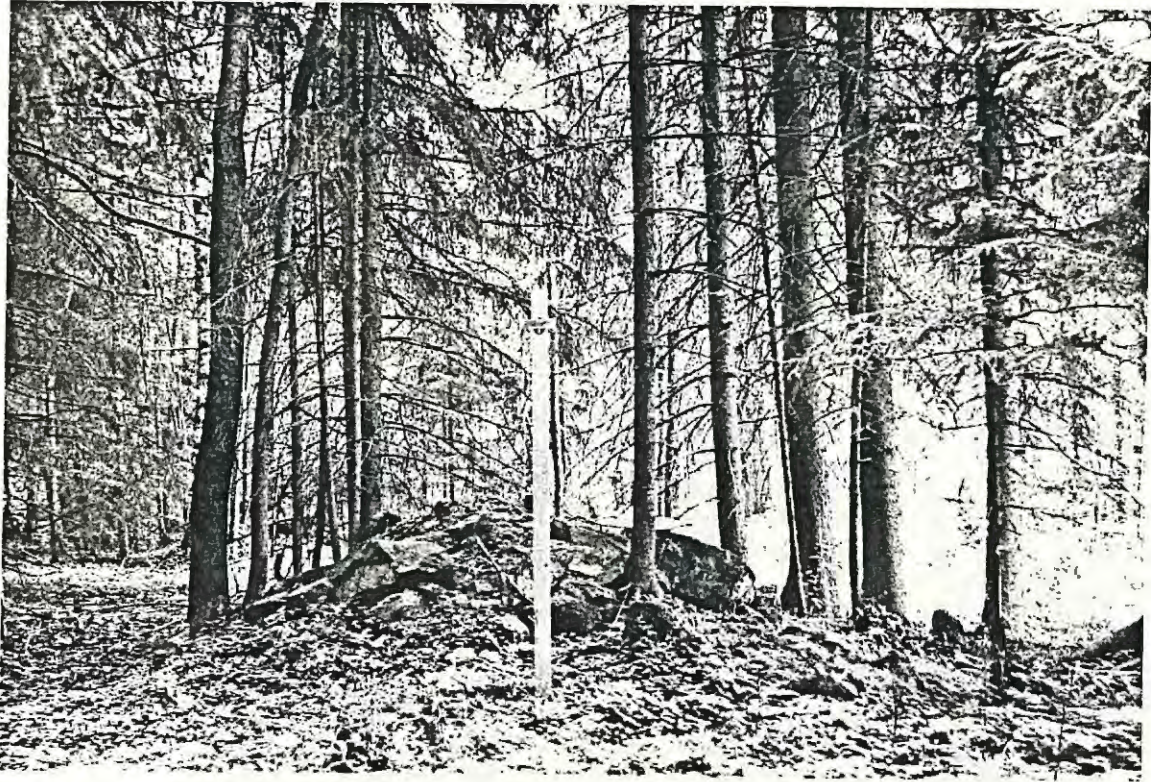

Jan - Månsas i dag 1987.  
Södra Ås 1.2.

Socken Övre UllerudDatum 880101Torp D 10 T 13

Torpets namn och registerbeteckning _____			Kommentarer
Kallat <u>Svingen</u>			
Stamfastighetens namn och registerbeteckning <u>Södra Ås 1:16 1:2</u>			
Angiv eventuellt kända förklaringar till namnets uppkomst och när det tidigast är nämnt			
Byggnadsår/tidsperiod _____			
Läge i förhållande till gård, väg, sjö eller dylikt _____			
<u>Vid Åshöjdsvägen strax öster om Nystuga</u>			
Torpet har använts som dagsverkstorp, knekttorp, arrendeställe, bostad åt hantverkare eller _____ (Stryk under det tillämpliga)			
Åkerareal i tunnland _____ i ha _____			Här bodde Sara 18- son, sonen Jan-Olle arbetade i Norge men blev sedermera kyrkovaktmästare i Filipstad. Jan-Olles släktingar lär ännu inneha denna tjänst
Antal djur då torpet brukades, kor _____ hästar _____ oxar _____ får _____ getter _____ svin _____ höns _____			
Bostadshus:			Rivet före 1900
Bottenvåning, antal rum _____ kök _____			
Övervåning, antal rum _____ kök _____			
Byggnadsmaterial _____			
Ombyggt år _____ moderniserat år _____			
Namn på byggmästaren _____			
Uthus:			
	Har funnits	Finns kvar	Bortrivet år
Ladugård	_____	_____	_____
Stall	_____	_____	_____
Svinhus	_____	_____	_____
Hönshus	_____	_____	_____
Fårhus	_____	_____	_____
Vedbod	_____	_____	_____
Visthusbod	_____	_____	_____
Källare	_____	_____	_____
Verkstad	_____	_____	_____
Hemlighus	_____	_____	_____
_____	_____	_____	_____
_____	_____	_____	_____
_____	_____	_____	_____
_____	_____	_____	_____
_____	_____	_____	_____

Torpets namn och registerbeteckning \_\_\_\_\_

Kalliat \_\_\_\_\_ Anderias stuga

Stamfastighetens namn och registerbeteckning \_\_\_\_\_ Södra Ås 1:2

Angiv eventuellt kända förklaringar till namnets uppkomst och när det tidigast är nämnt \_\_\_\_\_

Byggnadsår/tidsperiod \_\_\_\_\_ 1800-talet

Läge i förhållande till gård, väg, sjö eller dylikt \_\_\_\_\_

Efter vägen mellan Butorp och Torsked

Torpets har använts som dagsverkstorp, knektstorp, arrendeställe, bostad åt hantverkare eller \_\_\_\_\_

(Stryk under det tillämpliga)

Åkerareal i tunnland \_\_\_\_\_ i ha \_\_\_\_\_

Antal djur då torpet brukades. kor \_\_\_\_\_ hästar \_\_\_\_\_ oxar \_\_\_\_\_

får \_\_\_\_\_ getter \_\_\_\_\_ svin \_\_\_\_\_ höns \_\_\_\_\_

## Bostadshus:

Bottenvåning, antal rum \_\_\_\_\_ kök 2

Övervåning, antal rum \_\_\_\_\_ kök \_\_\_\_\_

Byggnadsmaterial \_\_\_\_\_ Timmer

Ombyggt år \_\_\_\_\_ moderniserat år \_\_\_\_\_

Namn på byggmästaren \_\_\_\_\_

## Uthus:

	Har funnits	Finns kvar	Bortrivet år
Ladugård	_____	_____	_____
Stall	_____	_____	_____
Svinhus	_____	_____	_____
Hönshus	_____	_____	_____
Fårhus	_____	_____	_____
Vedbod	Ja	Nej	1930-talets slut
Visthusbod	_____	_____	_____
Källare	Ja	Ja	_____
Verkstad	_____	_____	_____
Hemlighus	Ja	Nej	"

Bostadshuset revs under senare delen av 1930-talet.

Den siste som bodde här var Emil Englund från Tjärnängen.

## Kommentarer

Här bodde Anderias.

Han hade en dotter som hette Karolin.

När Karolin blev änka, flyttade hon hem från "Sanningen". Här bodde även en som hette

Britta hon dog före Karolin.

De bodde i varsitt kök med gemensam tambur.

Karolin hade fint och rent städat.

Britta hade mer ostädat och var inte så noga.

Karolin sålde äpplen från ett träd hon hade, för 10 öre litern.

Johan Karlsson tapetserade hos

Karolin med en blommig tapet på

1930-talet och

blev bjuden på pudding.

Torpets namn och registerbeteckning \_\_\_\_\_

Kallat Englundstorpet

Stamfastighetens namn och registerbeteckning \_\_\_\_\_

Södra Ås 1:2

Angiv eventuellt kända förklaringar till namnets uppkomst och när det tidigast är nämnt

Byggnadsår/tidsperiod 1800-talet Rivet

Läge i förhållande till gård, väg, sjö eller dylikt \_\_\_\_\_

Efter vägen mellan Butorp och Torsked.

Torpets har använts som dagsverkstorp, knektstorp, arrendeställe, bostad åt hantverkare eller \_\_\_\_\_

(Stryk under det tillämpliga)

Åkerareal i tunnland \_\_\_\_\_ i ha \_\_\_\_\_

Antal djur då torpet brukades, kor \_\_\_\_\_ hästar \_\_\_\_\_ oxar \_\_\_\_\_

får \_\_\_\_\_ getter \_\_\_\_\_ svin \_\_\_\_\_ höns \_\_\_\_\_

**Bostadshus:**

Bottenvåning, antal rum \_\_\_\_\_ kök \_\_\_\_\_

Övervåning, antal rum \_\_\_\_\_ kök \_\_\_\_\_

Byggnadsmaterial \_\_\_\_\_

Ombyggt år \_\_\_\_\_ moderniserat år \_\_\_\_\_

Namn på byggmästaren \_\_\_\_\_

**Uthus:**

	Har funnits	Finns kvar	Bortrivet år
Ladugård	_____	_____	_____
Stall	_____	_____	_____
Svinhus	_____	_____	_____
Hönshus	_____	_____	_____
Fårhus	_____	_____	_____
Vedbod	_____	_____	_____
Visthusbod	_____	_____	_____
Källare	<u>Ja</u>	<u>Ja</u>	_____
Verkstad	_____	_____	_____
Hemlighus	_____	_____	_____
_____	_____	_____	_____
_____	_____	_____	_____
_____	_____	_____	_____
_____	_____	_____	_____

Kommentarer

Här bodde Maja  
mor till Lander,  
Lennart och  
Vitalis Englund,  
samt Majas sys-  
ter Ida.

Socken Övre Ullerud

Datum 870511

Gård

Gårdens namn och registerbeteckning	Södra Ås 1:7 " Lyckan "	Kommentarer	
Kända forklaringar till namnets uppkomst			
När är det tidigast nämnt?			
Finns äldre kartor över gården? Från vilket/vilka ar?	1951		
Har gården tidigare tillhört något gods? I så fall vilket?	Nej		
Friköpt ar			
Gårdens nuvarande ägare	Sören Jakobsson		
Angiv namnen på tidigare ägare så långt de är kända	Lars Andersson		
	Anders Larsson		
	Gustav Ollson		
	Judit o Henning Jakobsson		
	Sören Jakobsson		
Har samma släkt varit ägare till gården? Angiv vilken/vilka och under hur lång tid			
	Ja		
Namn på nuvarande brukare av gården	Sören Jakobsson Margit Jakobsson		
Areal i tunnland	84	i ha	
därav åker	13		
Åkerareal då den var som störst. tunnland		ha	
Kända nyodlingar. ar		tunnland	ha
Utlagd (nedlagd) åker i tunnland		ha	
senast brukad ar			
Har slätterräng funnits? Ja		När upphörde den? ?	
Angiv större avstyckningar till industrier eller sornmarstugeområden. tid och areal			
Angiv namnen på rivna och befintliga torp tillhörande gården. även övriga bostadshus och backstugor			
	Brånkullänga, rivet		
	Luntkul. "		
Övriga upplysningar			

Avear fastigheten Södra Ås 1:7

Kommentarer

Gårdens djurbostånd:

	Avytttrade år			
	1925 5-6	1976 2	delvis	helt 1976
Mjölkkor				
Ungdjur				
Tjurar	2-3			
Oxar				
Hästar	1			
Föl				
Får	2-4			
Grisar	2			
Höns	20-25	20		

Finns för närvarande något slag av djur på gården? JaI så fall vad? 20 höns och 1 gödkalv

När kom maskinerna till gården?

	Samägd år	Egen år Början av 1900		År 1926
Hästräfsa			Elström	
Slåttermaskin		"	Separator	Början av 1900
Själavläggare			Mjölkningsmaskin	c:a 1950
Självybindare			Vattenledning	"
Traktor		1970	Telefon	c:a 1940
Skördetröska		1985	Bil	1972
Tröskverk	Början av 1900		Vedkap	c:a 1950

Vad odlades på gården?

	1925	1976		1925	1976
Råg	Ja	Ja	Vicker	Ja	
Vete	Ja		Potatis	Ja	Ja
Havre	Ja		Rovor		
Korn		Ja	Kålrotter		
Blandsäd	Ja		Foderbetor		
Ärter			Socketbetor		
Klöver	Ja	Ja	Lin		
Timotej	Ja	Ja	Oljevaxter		

Mjölken från gården lammades till mejeri från år Vet ejVilket mejeri? Värmlandsmejerier

Socken Övre UllerudDatum 880101Torp F 9 T 8

Torpets namn och registerbeteckning \_\_\_\_\_

Kallat LantkulStamfastighetens namn och registerbeteckning Södra Ås 1:7

Angiv eventuellt kända förklaringar till namnets uppkomst och när det tidigast är nämnt

Byggnadsår/tidsperiod 1800-talet Rivet

Läge i förhållande till gård, väg, sjö eller dylikt \_\_\_\_\_

Torpet har använts som dagsverkstorp, knekttorp, arrendeställe, bostad åt hantverkare eller \_\_\_\_\_  
(Stryk under det tillämpliga)

Åkerareal i tunnlar d \_\_\_\_\_ i ha \_\_\_\_\_

Antal djur då torpet brukades. kor \_\_\_\_\_ hästar \_\_\_\_\_ oxar \_\_\_\_\_

får \_\_\_\_\_ getter \_\_\_\_\_ svin \_\_\_\_\_ höns \_\_\_\_\_

**Bostadshus:**

Bottenvåning, antal rum \_\_\_\_\_ kök \_\_\_\_\_

Övervåning, antal rum \_\_\_\_\_ kök \_\_\_\_\_

Byggnadsmaterial \_\_\_\_\_

Ombyggt år \_\_\_\_\_ moderniserat år \_\_\_\_\_

Namn på byggmästaren \_\_\_\_\_

**Uthus:**

	Har funnits	Finns kvar	Bortrivet år
Ladugård	_____	_____	_____
Stall	_____	_____	_____
Svinhus	_____	_____	_____
Hönshus	_____	_____	_____
Fårhus	_____	_____	_____
Vedbod	_____	_____	_____
Visthusbod	_____	_____	_____
Källare	_____	_____	_____
Verkstad	_____	_____	_____
Hemlighus	_____	_____	_____
_____	_____	_____	_____
_____	_____	_____	_____
_____	_____	_____	_____
_____	_____	_____	_____
_____	_____	_____	_____

Kommentarer

Det är inte känt  
vilka som bott här

Avser fastigheten Brånkullänga

Nuvarande ägare Sören Jakobsson

Nuvarande innehavare \_\_\_\_\_

Används som permanent bostad \_\_\_\_\_

Används som sommarbostad \_\_\_\_\_

Tidigare boende i torpet, namn och yrke \_\_\_\_\_

Andreas Andersson ohh

Maria Olsdotter

\_\_\_\_\_

\_\_\_\_\_

\_\_\_\_\_

Torpet/bostadshuset bortrivet Början av 1900-talet

år \_\_\_\_\_ omkring \_\_\_\_\_

Namn på siste innehavaren \_\_\_\_\_

\_\_\_\_\_

Övriga upplysningar \_\_\_\_\_

\_\_\_\_\_

Brånkullänga låg på Södra Ås 1:7 i Smackhålet. Torpet byggdes av torparen Andreas Andersson.

\_\_\_\_\_

Avskrift av torpkontraktet:

\_\_\_\_\_

" Vi undertecknad antager Andreas Andersson och dels hustrun Maria Olsdotter i Norra Ås till torpare på 50 år från 24 mars 1860 Ett område 79 alnar x 94 alnar stort och bruke bäst de gitter mot 24 mansdagsverken till egendomsägarna, 16 dagsverken på sommaren och 8 om vintertiden. Byggnadsvirke samt gärdesfång och vedbrand får torparna själva ombesörja, men intet får tagas på egendomsägarnas skog.

\_\_\_\_\_

Undertecknat Lars Andersson och Johanna Andersdotter i Södra ås ägare till Södra Ås 1:7 "

\_\_\_\_\_

\_\_\_\_\_

\_\_\_\_\_

\_\_\_\_\_

\_\_\_\_\_

\_\_\_\_\_

\_\_\_\_\_

\_\_\_\_\_

Kommentarer

Socken Övre UllerudDatum 880101

Gård

Gårdens namn och registerbezeichnung Södra Ås 1:5

Kommentarer

Kända forklaringar till namnets uppkomst \_\_\_\_\_

När är det tidigast nämnt? \_\_\_\_\_

Finns äldre kartor över gården? Från vilket/vilka år? 1851

Har gården tidigare tillhört något gods? I så fall vilket? \_\_\_\_\_

Friköpt år \_\_\_\_\_

Gårdens nuvarande ägare Per o Birgitta Lagerkvist Karlskoga

Angiv namnen på tidigare ägare så långt de är kända \_\_\_\_\_

Birger o Astrid Sohlberg köpte avN.G. o Anna Sohlberg som köpte avJanne Sohlberg år 1888 köpt av för oss okänd ägare.

Har samma släkt varit ägare till gården? Angiv vilken/vilka och under hur lång tid \_\_\_\_\_

Namn på nuvarande brukare av gården \_\_\_\_\_

Per o Birgitta Lagerkvist

Areal i tunnland \_\_\_\_\_ i ha \_\_\_\_\_

därav åker \_\_\_\_\_

Åkerareal då den var som störst, tunnland \_\_\_\_\_ ha \_\_\_\_\_

Kända nyodlingar, år \_\_\_\_\_ tunnland \_\_\_\_\_ ha \_\_\_\_\_

Utlagd (nedlagd) åker i tunnland 2 ha \_\_\_\_\_senast brukad år 1965

Har slatteräng funnits? \_\_\_\_\_ När upphörde den? \_\_\_\_\_

Angiv större avstyckningar till industrier eller sommarstugeområden, tid och areal \_\_\_\_\_

Angiv namnen på rivna och befintliga torp tillhörande gården, även övriga bostadshus och  
backstugor \_\_\_\_\_Skomakarekullen

Övriga upplysningar \_\_\_\_\_

Avser fastigheten		Södra Ås 1:5			Kommentarer
Gårdens djurbestand:					
	1925	1976	Avyttrade år		
			delvis	helt	
Mjölkkor	4				
Ungdjur	1				
Tjurar					
Oxar					
Hästar	1				
Föl					
Får					
Grisar	2				
Höns	10				

Finns för närvarande något slag av djur på gården? \_\_\_\_\_

I så fall vad? \_\_\_\_\_

När kom maskinerna till gården?

	Samägd år	Egen år		År
Hästräfsa		1920	Elström	1926
Slättermaskin		1920	Separator	1915
Självavläggare			Mjölkningsmaskin	
Självbindare			Vattenledning	
Traktor			Telefon	1925
Skördetröska			Bil	
Tröskverk			Vedkap	

Vad odlades på gården?

	1925	1976		1925	1976
Råg	Ja	Ja	Vicker		
Vete			Potatis	Ja	
Havre	Ja	Ja	Rovor		
Korn			Kålrotter		
Blandsäd			Foderbetor		
Ärter			Socketbetor		
Klover	Ja	Ja	Lin		
Timotej	Ja	Ja	Oljevaxter		

Mjölken från gården lämnades till mejeri från år \_\_\_\_\_

Vilket mejeri? \_\_\_\_\_

Torpets namn och registerbeteckning \_\_\_\_\_

Kallat SkomakarekullenStamfastighetens namn och registerbeteckning Jödra Ås I : 5

Angiv eventuellt kända förklaringar till namnets uppkomst och när det tidigast är nämnt

Byggnadsår/tidsperiod Under 1800 talet rivet.Läge i förhållande till gård, väg, sjö eller dylikt Vid vägenOlsäter - Torsked.Torpet har använts som dagsverkstorp, knekttorp, arrendeställe, bostad åt hantverkare eller Har använts som bostadshus.

(Stryk under det tillämpliga)

Åkerareal i tunnland \_\_\_\_\_ i ha \_\_\_\_\_

Antal djur då torpet brukades, kor \_\_\_\_\_ hästar \_\_\_\_\_ oxar \_\_\_\_\_

får \_\_\_\_\_ getter \_\_\_\_\_ svin \_\_\_\_\_ höns \_\_\_\_\_

**Bostadshus:**

Bottenvåning, antal rum \_\_\_\_\_ kök \_\_\_\_\_

Övervåning, antal rum \_\_\_\_\_ kök \_\_\_\_\_

Byggnadsmaterial \_\_\_\_\_

Ombyggt år \_\_\_\_\_ moderniserat år \_\_\_\_\_

Namn på byggmästaren \_\_\_\_\_

**Uthus:**

	Har funnits	Finns kvar	Bortrivet år
Ladugård	_____	_____	_____
Stall	_____	_____	_____
Svinhus	_____	_____	_____
Hönshus	_____	_____	_____
Fårhus	_____	_____	_____
Vedbod	_____	_____	_____
Visthusbod	_____	_____	_____
Källare	_____	_____	_____
Verkstad	_____	_____	_____
Hemlighus	_____	_____	_____
_____	_____	_____	_____
_____	_____	_____	_____
_____	_____	_____	_____
_____	_____	_____	_____

**Kommentarer**

Här bodde Jonas i andra giftet gift med Lars-Hindriks-Kristin och sonen Helmer som flyttade till Deje. Stugan hade en glaveranda som flyttades till Lundby I : 9 i Sågbråten.

Socken Övre UllerudDatum 870926

Gård

Gårdens namn och registerbeteckning	<u>Södra Ås 1:6</u>	Kommentarer Benämnes 1/4 dels Kronoskattehemman enl. gamla lagfartshandl. daterade 1832.
Kända förklaringar till namnets uppkomst		
När är det tidigast nämnt?		
Finns äldre kartor över gården? Från vilket/vilka år?		
Har gården tidigare tillhört något gods? I så fall vilket?	<u>Nej</u>	
Friköpt år		
Gårdens nuvarande ägare	<u>Delägare: Stig Ohlsson - Sven Ohlsson Karin Ohlsson - Bert Arnefur</u>	
Angiv namnen på tidigare ägare så långt de är kända	<u>Stefanus o Rut Ohlsson Johan o Anna Larsson Olof Stefanus Larsson Lars Olsson</u>	
Har samma släkt varit ägare till gården? Angiv vilken/vilka och under hur lång tid		
Namn på nuvarande brukare av gården	<u>Delägarna</u>	
Areal i tunnland	<u>68</u> i ha	
därav åker	<u>16</u>	
Akerareal då den var som störst, tunnland	_____ ha	
Kända nyodlingar, år	_____ tunnland _____ ha	
Utlagd (nedlagd) åker i tunnland	_____ ha	
senast brukad år		
Har slätteräng funnits?	<u>Ja</u> När upphörde den? <u>1940-talet</u>	
Angiv större avstyckningar till industrier eller sommarstugeområden, tid och areal		
Angiv namnen på rivna och befintliga torp tillhörande gården, även övriga bostadshus och backstugor	<u>Åsmanstorpet, rivet.</u>	
Ovriga upplysningar		

Södra Ås 1:6

Kommentarer

Avear fastigheten \_\_\_\_\_

Gårdens djurbostånd:

	Avytttrade år			
	1925	1976	delvis	helt
Mjölkkor	<u>4</u>	_____	_____	<u>1965</u>
Ungdjur	_____	_____	_____	_____
Tjurar	_____	_____	_____	_____
Oxar	_____	_____	_____	_____
Hästar	<u>1</u>	_____	_____	<u>1972</u>
Föl	_____	_____	_____	_____
Får	_____	_____	_____	_____
Grisar	<u>1</u>	_____	_____	<u>1964</u>
Höns	<u>10</u>	_____	_____	<u>1971</u>
_____	_____	_____	_____	_____
_____	_____	_____	_____	_____

Finns för närvarande något slag av djur på gården? Nej

I så fall vad? \_\_\_\_\_

När kom maskinerna till gården?

	Samägd år	Egen år		År
Hästräfsa	_____	_____	Elström	<u>1926</u>
Slättermaskin	_____	_____	Separator	<u>1922</u>
Själavläggare	_____	_____	Mjölkningsmaskin	<u>1948</u>
Självybindare	_____	_____	Vattenledning	<u>1940</u>
Traktor	_____	_____	Telefon	<u>1942</u>
Skördetröska	_____	_____	Bil	_____
Tröskverk	_____	_____	Vedkap	_____
_____	_____	_____	_____	_____
_____	_____	_____	_____	_____

Vad odlades på gården?

	1925	1976		1925	1976
Råg	<u>Ja</u>	_____	Vicker	<u>Ja</u>	_____
Vete	<u>Ja</u>	_____	Potatis	<u>Ja</u>	_____
Havre	<u>Ja</u>	_____	Rovor	_____	_____
Korn	_____	_____	Kålrotter	_____	_____
Blandsad	_____	_____	Foderbetor	_____	_____
Arter	_____	_____	Sockerbetor	_____	_____
Klöver	<u>Ja</u>	_____	Lin	_____	_____
Timotej	<u>Ja</u>	_____	Oljevaxter	_____	_____
_____	_____	_____	_____	_____	_____
_____	_____	_____	_____	_____	_____

Mjölken från gården lämnades till mejeri från år 1935Vilket mejeri? Munkfors

Torpets namn och registerbeteckning \_\_\_\_\_

Kallat ÅsmanstorpetStamfastighetens namn och registerbeteckning Södra Ås 1:6

Angiv eventuellt kända förklaringar till namnets uppkomst och när det tidigast är nämnt

Byggnadsår/tidsperiod Under 1800-talet. Rivet.

Läge i förhållande till gård, väg, sjö eller dylikt \_\_\_\_\_

200 m söder om Södra Åstorp 1:2 " Vråna "

Torpet har använts som dagsverkstorp, knekttorp, arrendeställe, bostad åt hantverkare eller \_\_\_\_\_

(Stryk under det tillämpliga)

Åkerareal i tunnland \_\_\_\_\_ i ha \_\_\_\_\_

Antal djur då torpet brukades. kor \_\_\_\_\_ hästar \_\_\_\_\_ oxar \_\_\_\_\_

får \_\_\_\_\_ getter \_\_\_\_\_ svin \_\_\_\_\_ höns \_\_\_\_\_

## Bostadshus:

Bottenvåning, antal rum \_\_\_\_\_ kök \_\_\_\_\_

Övervåning, antal rum \_\_\_\_\_ kök \_\_\_\_\_

Byggnadsmaterial \_\_\_\_\_

Ombyggt år \_\_\_\_\_ moderniserat år \_\_\_\_\_

Namn på byggmästaren \_\_\_\_\_

## Uthus:

	Har funnits	Finns kvar	Bortrivet år
Ladugård	_____	_____	_____
Stall	_____	_____	_____
Svinhus	_____	_____	_____
Hönshus	_____	_____	_____
Fårhus	_____	_____	_____
Vedbod	_____	_____	_____
Visthusbod	_____	_____	_____
Källare	_____	_____	_____
Verkstad	_____	_____	_____
Hemlighus	_____	_____	_____
_____	_____	_____	_____
_____	_____	_____	_____
_____	_____	_____	_____
_____	_____	_____	_____

Kommentarer

Här bodde en som

hette Åsman.

Senare bodde

Skräddar-Johannes

och Lotta här.

Lotta hade en

dotter, Judit

Olsson ( Vestsjö )

Senare Mosserud

Socken Övre UllerudDatum 880101

Torp

Kommentarer

Torpets namn och registerbeteckning Södra Ås 1:12, 1:14.Kallat Lyckorna

Stamfastighetens namn och registerbeteckning \_\_\_\_\_

Angiv eventuellt kända förklaringar till namnets uppkomst och när det tidigast är nämnt  
\_\_\_\_\_  
\_\_\_\_\_Byggnadsår/tidsperiod 1800-taletLäge i förhållande till gård, väg, sjö eller dylikt \_\_\_\_\_  
\_\_\_\_\_Torpets har använts som dagsverkstorp, knektstorp, arrendeställe, bostad åt hantverkare eller numera som sommarställe av ägarna Dagmar o Mikael von Mentzer  
(Stryk under det tillämpliga)Åkerareal i tunnland 2 i ha \_\_\_\_\_Antal djur då torpet brukades. kor 2 hästar \_\_\_\_\_ oxar \_\_\_\_\_

får \_\_\_\_\_ getter \_\_\_\_\_ svin \_\_\_\_\_ höns \_\_\_\_\_

Bostadshus:

Bottenvåning, antal rum 1 kök 1

Övervåning, antal rum \_\_\_\_\_ kök \_\_\_\_\_

Byggnadsmaterial Timmer

Ombyggt år \_\_\_\_\_ moderniserat år \_\_\_\_\_

Namn på byggmästaren \_\_\_\_\_

Uthus:

	Har funnits	Finns kvar	Bortrivet år
	Ja	Nej	
Ladugård	_____	_____	_____
Stall	_____	_____	_____
Svinhus	_____	_____	_____
Hönshus	_____	_____	_____
Fårhus	_____	_____	_____
Vedbod	<u>Ja</u>	<u>Ja</u>	_____
Visthusbod	_____	_____	_____
Källare	<u>Ja</u>	<u>Ja</u>	_____
Verkstad	_____	_____	_____
Hemlighus	<u>Ja</u>	<u>Ja</u>	_____
_____	_____	_____	_____
_____	_____	_____	_____
_____	_____	_____	_____
_____	_____	_____	_____

Tillbyggt 1983 med ett bostadshus i samma storlek.



Socken Övre UllerudDatum 880101Torp E 9 T 15

Torpets namn och registerbeteckning \_\_\_\_\_

Kallat ÅsmanstorpetStamfastighetens namn och registerbeteckning Södra Ås 1:6

Angiv eventuellt kända förklaringar till namnets uppkomst och när det tidigast är nämnt

Byggnadsår/tidsperiod Under 1800-talet. Rivet.

Läge i förhållande till gård, väg, sjö eller dylikt \_\_\_\_\_

200 m söder om Södra Åstorp 1:2 " Vråna "

Torpet har använts som dagsverkstorp, knekttorp, arrendeställe, bostad åt hantverkare eller \_\_\_\_\_

(Stryk under det tillämpliga)

Åkerareal i tunnland \_\_\_\_\_ i ha \_\_\_\_\_

Antal djur då torpet brukades. kor \_\_\_\_\_ hästar \_\_\_\_\_ oxar \_\_\_\_\_

får \_\_\_\_\_ getter \_\_\_\_\_ svin \_\_\_\_\_ höns \_\_\_\_\_

## Bostadshus:

Bottenvåning, antal rum \_\_\_\_\_ kök \_\_\_\_\_

Övervåning, antal rum \_\_\_\_\_ kök \_\_\_\_\_

Byggnadsmaterial \_\_\_\_\_

Ombyggt år \_\_\_\_\_ moderniserat år \_\_\_\_\_

Namn på byggmästaren \_\_\_\_\_

## Uthus:

	Har funnits	Finns kvar	Bortrivet år
Ladugård	_____	_____	_____
Stall	_____	_____	_____
Svinhus	_____	_____	_____
Hönshus	_____	_____	_____
Fårhus	_____	_____	_____
Vedbod	_____	_____	_____
Visthusbod	_____	_____	_____
Källare	_____	_____	_____
Verkstad	_____	_____	_____
Hemlighus	_____	_____	_____
_____	_____	_____	_____
_____	_____	_____	_____
_____	_____	_____	_____
_____	_____	_____	_____

Kommentarer

Här bodde en som

hette Åsman.

Senare bodde

Skräddar-Johannes

och Lotta här.

Lotta hade en

dotter, Judit

Olsson ( Vestsjö )

Senare Mosserud



SÖDRA ÅS 1:12-1:14.  
LÖCKERA.

Socken Övre UllerudDatum 880101

Torp

Kommentarer

Torpets namn och registerbeteckning Södra Ås 1:12, 1:14.Kallat Lyckorna

Stamfastighetens namn och registerbeteckning \_\_\_\_\_

Angiv eventuellt kända förklaringar till namnets uppkomst och när det tidigast är nämnt  
\_\_\_\_\_  
\_\_\_\_\_Byggnadsår/tidsperiod 1800-taletLäge i förhållande till gård, väg, sjö eller dylikt \_\_\_\_\_  
\_\_\_\_\_Torpets har använts som dagsverkstorp, knektorp, arrendeställe, bostad åt hantverkare eller numera som sommarställe av ägarna Dagmar o Mikael von Mentzer  
(Stryk under det tillämpliga)Åkerareal i tunnland 2 i ha \_\_\_\_\_Antal djur då torpet brukades. kor 2 hästar \_\_\_\_\_ oxar \_\_\_\_\_

får \_\_\_\_\_ getter \_\_\_\_\_ svin \_\_\_\_\_ höns \_\_\_\_\_

Bostadshus:

Bottenvåning, antal rum 1 kök 1

Övervåning, antal rum \_\_\_\_\_ kök \_\_\_\_\_

Byggnadsmaterial Timmer

Ombyggt år \_\_\_\_\_ moderniserat år \_\_\_\_\_

Namn på byggmästaren \_\_\_\_\_

Uthus:

	Har funnits	Finns kvar	Bortrivet år
	Ja	Nej	
Ladugård			
Stall			
Svinhus			
Hönshus			
Fårhus			
Vedbod	Ja	Ja	
Visthusbod			
Källare	Ja	Ja	
Verkstad			
Hemlighus	Ja	Ja	

Tillbyggt 1983 med ett bostadshus i samma storlek.



PINO SÖDRA ÅS 1.15.

Torpets namn och registerbeteckning Södra Ås 1:15

---

Kallat Pino

Stamfastighetens namn och registerbeteckning Södra Ås 1:2

---

Angiv eventuellt kända förklaringar till namnets uppkomst och när det tidigast är nämnt

---



---

Byggnadsår/tidsperiod 1800-talet

Läge i förhållande till gård, väg, sjö eller dylikt \_\_\_\_\_

---

Torpet har använts som dagsverkstorp, knektorp, arrendeställe, bostad åt hantverkare eller \_\_\_\_\_  
 (Stryk under det tillämpliga)

Åkerareal i tunnland 4 i ha \_\_\_\_\_

Antal djur då torpet brukades. kor 1 hästar \_\_\_\_\_ oxar \_\_\_\_\_  
 får \_\_\_\_\_ getter \_\_\_\_\_ svin \_\_\_\_\_ höns \_\_\_\_\_

*Bostadshus:*

Bottenvåning, antal rum 1 kök 1

Övervåning, antal rum \_\_\_\_\_ kök \_\_\_\_\_

Byggnadsmaterial Timmer

Ombyggt år \_\_\_\_\_ moderniserat år \_\_\_\_\_

Namn på byggmästaren \_\_\_\_\_

*Uthus:*

	Har funnits	Finns kvar	Bortrivet år
Ladugård	<u>Ja</u>	<u>Ja</u>	_____
Stall	_____	_____	_____
Svinhus	_____	_____	_____
Hönshus	_____	_____	_____
Fårhus	_____	_____	_____
Vedbod	<u>Ja</u>	<u>Ja</u>	_____
Visthusbod	<u>Ja</u>	<u>Ja</u>	_____
Källare	<u>Ja</u>	<u>Ja</u>	_____
Verkstad	_____	_____	_____
Hemlighus	<u>Ja</u>	<u>Ja</u>	_____
_____	_____	_____	_____
_____	_____	_____	_____
_____	_____	_____	_____
_____	_____	_____	_____

Kommentarer

ÖVRE ULLERUDS HEMBYGDSFÖRENING

ÖVRE ULLERUD

Inv. n:r .....(bilaga).

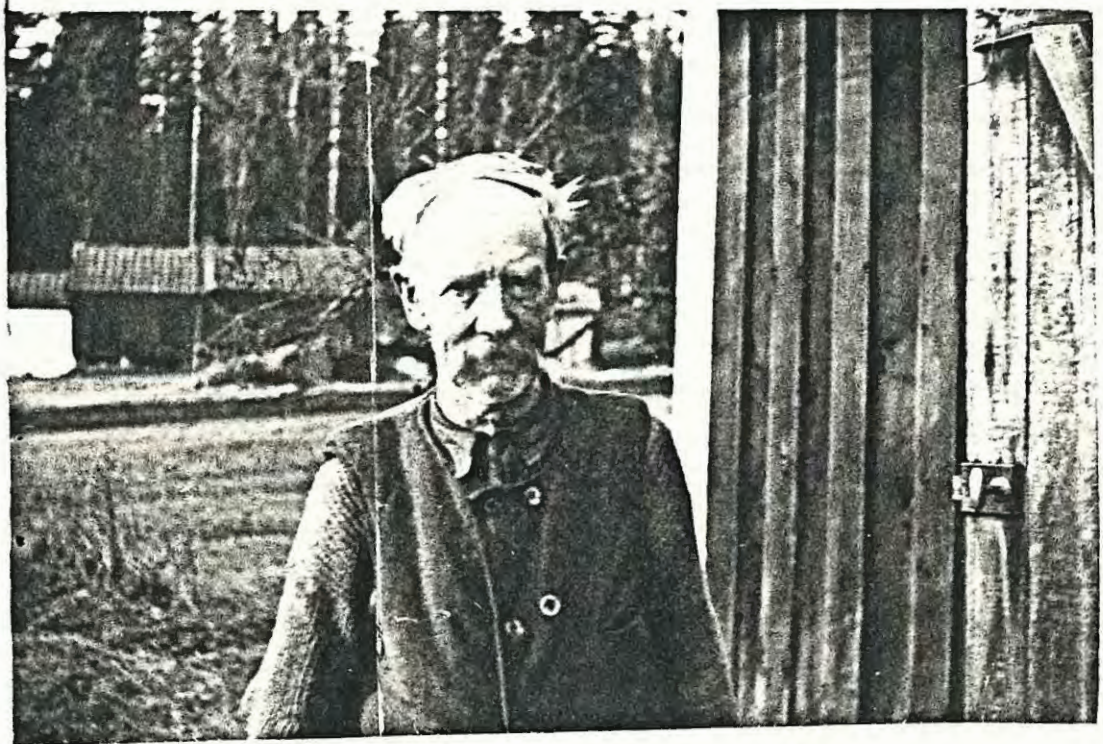

En man av gamla stammen, som utfört  
 och utför sin gärning i det bästa. Jan Danielsson  
 Pius Han är en av de många veteranerna, vars namn  
 icke går till eftervärlden Han har levat i lyshet och  
 han skall en gång gå bort i lyshet, men icke förby är  
 det på dessa många många obemärkta arbetsmän  
 som en stor del av kulturarbetet vilas.

Foto n:r: .....





ÅSBACKEN/  
SÖDRA ÄS 1.17.



Avser fastigheten " Åsbacken " Södra Ås 1:17. 1:20

Nuvarande ägare Gun Johansson

Nuvarande innehavare \_\_\_\_\_

Används som permanent bostad \_\_\_\_\_

Används som sommarbostad Står för närvarande oanvänt.

Tidigare boende i torpet, namn och yrke Skogsarbetare

Erik Eriksson David Johansson Anna Eriksson syskon

före dem deras föräldrar Johan och Kajsa Bengtsson

\_\_\_\_\_

\_\_\_\_\_

\_\_\_\_\_

\_\_\_\_\_

\_\_\_\_\_

\_\_\_\_\_

Torpet/bostadshuset bortrivet \_\_\_\_\_

år \_\_\_\_\_ omkring \_\_\_\_\_

Namn på siste innehavaren \_\_\_\_\_

\_\_\_\_\_

Övriga upplysningar \_\_\_\_\_

\_\_\_\_\_

\_\_\_\_\_

\_\_\_\_\_

\_\_\_\_\_

\_\_\_\_\_

\_\_\_\_\_

\_\_\_\_\_

\_\_\_\_\_

\_\_\_\_\_

\_\_\_\_\_

\_\_\_\_\_

\_\_\_\_\_

\_\_\_\_\_

\_\_\_\_\_

\_\_\_\_\_

\_\_\_\_\_

\_\_\_\_\_

\_\_\_\_\_

\_\_\_\_\_

\_\_\_\_\_

\_\_\_\_\_

\_\_\_\_\_

\_\_\_\_\_

\_\_\_\_\_

\_\_\_\_\_

\_\_\_\_\_

\_\_\_\_\_

\_\_\_\_\_

\_\_\_\_\_

\_\_\_\_\_

\_\_\_\_\_

Kommentarer



UTHUS PÅ ÅSBACKEN  
SÖDRA ÅS 1.17.



Torpets namn och registerbeteckning \_\_\_\_\_

Kallat Östra Bråten

Stamfastighetens namn och registerbeteckning Södra Ås 1:17  
Förut Södra Ås 1:4

Angiv eventuellt kända förklaringar till namnets uppkomst och när det tidigast är nämnt

Byggnadsår/tidsperiod \_\_\_\_\_

Läge i förhållande till gård, väg, sjö eller dylikt Låg vid sockengränsen mot  
Älvsbacka

Torpet har använts som dagsverkstorp, knektorp, arrendeställe, bostad åt hantverkare eller \_\_\_\_\_  
 (Stryk under det tillämpliga)

Åkerareal i tunnland \_\_\_\_\_ i ha \_\_\_\_\_

Antal djur då torpet brukades, kor \_\_\_\_\_ hästar \_\_\_\_\_ oxar \_\_\_\_\_  
 får \_\_\_\_\_ getter \_\_\_\_\_ svin \_\_\_\_\_ höns \_\_\_\_\_

**Bostadshus:**

Bottenvåning, antal rum \_\_\_\_\_ kök \_\_\_\_\_

Övervåning, antal rum \_\_\_\_\_ kök \_\_\_\_\_

Byggnadsmaterial \_\_\_\_\_

Ombyggt år \_\_\_\_\_ moderniserat år \_\_\_\_\_

Namn på byggmästaren \_\_\_\_\_

**Uthus:**

	Har funnits	Finns kvar	Bortrivet år
Ladugård	_____	_____	_____
Stall	_____	_____	_____
Svinhus	_____	_____	_____
Hönshus	_____	_____	_____
Fårhus	_____	_____	_____
Vedbod	_____	_____	_____
Visthusbod	_____	_____	_____
Källare	_____	_____	_____
Verkstad	_____	_____	_____
Hemlighus	_____	_____	_____
_____	_____	_____	_____
_____	_____	_____	_____
_____	_____	_____	_____
_____	_____	_____	_____
_____	_____	_____	_____

Kommentarer

Här bodde SmedAnders och SmedBritta (Sysk

Arbetade troligen på Älvsbacka järnbruk

Husen rivna på 1800-talet

Torpets namn och registerbeteckning \_\_\_\_\_

Kallat \_\_\_\_\_ Nybacks

Stamfastighetens namn och registerbeteckning \_\_\_\_\_

Södra Ås 1:20 ( förut Södra Ås 1:3 )

Angiv eventuellt kända förklaringar till namnets uppkomst och när det tidigast är nämnt

Byggnadsår/tidsperiod \_\_\_\_\_ 1800-talet Rivet

Läge i förhållande till gård, väg, sjö eller dylikt \_\_\_\_\_

Vid sockengränsen not Älvsbacka

Torpet har använts som dagsverkstorp, knekktorp, arrendeställe, bostad åt hantverkare eller \_\_\_\_\_

(Stryk under det tillämpliga)

Åkerareal i tunnland \_\_\_\_\_ i ha \_\_\_\_\_

Antal djur då torpet brukades. kor \_\_\_\_\_ hästar \_\_\_\_\_ oxar \_\_\_\_\_

får \_\_\_\_\_ getter \_\_\_\_\_ svin \_\_\_\_\_ höns \_\_\_\_\_

## Bostadshus:

Bottenvåning, antal rum \_\_\_\_\_ kök \_\_\_\_\_

Övervåning, antal rum \_\_\_\_\_ kök \_\_\_\_\_

Byggnadsmaterial \_\_\_\_\_

Ombyggt år \_\_\_\_\_ moderniserat år \_\_\_\_\_

Namn på byggmästaren \_\_\_\_\_

## Uthus:

	Har funnits	Finns kvar	Bortrivet år
Ladugård	_____	_____	_____
Stall	_____	_____	_____
Svinhus	_____	_____	_____
Hönshus	_____	_____	_____
Fårhus	_____	_____	_____
Vedbod	_____	_____	_____
Visthusbod	_____	_____	_____
Källare	_____	_____	_____
Verkstad	_____	_____	_____
Hemlighus	_____	_____	_____
_____	_____	_____	_____
_____	_____	_____	_____
_____	_____	_____	_____
_____	_____	_____	_____

Kommentarer

Här bodde Lars-  
Magnus och Ann-CajsArbetade troligen  
på Älvsbacka järn-  
bruk

Torpets namn och registerbeteckning \_\_\_\_\_

Kallat Jönshagen

Stamfastighetens namn och registerbeteckning \_\_\_\_\_  
Södra Ås 1:20 ( Tidigare Södra Ås 1:3 )

Angiv eventuellt kända förklaringar till namnets uppkomst och när det tidigast är nämnt

Byggnadsår/tidsperiod 1800-talet. Rivet.

Läge i förhållande till gård, väg, sjö eller dylikt \_\_\_\_\_  
Torpet låg öster om Pino ej långt från sockengränsen.

Torpet har använts som dagsverkstorp, knekttorp, arrendeställe, bostad åt hantverkare eller \_\_\_\_\_  
 (Stryk under det tillämpliga)

Akerareal i tunnland \_\_\_\_\_ i ha \_\_\_\_\_

Antal djur då torpet brukades. kor \_\_\_\_\_ hästar \_\_\_\_\_ oxar \_\_\_\_\_  
 får \_\_\_\_\_ getter \_\_\_\_\_ svin \_\_\_\_\_ höns \_\_\_\_\_

Bostadshus:

Bottenvåning, antal rum \_\_\_\_\_ kök \_\_\_\_\_

Övervåning, antal rum \_\_\_\_\_ kök \_\_\_\_\_

Byggnadsmaterial \_\_\_\_\_

Ombyggt år \_\_\_\_\_ moderniserat år \_\_\_\_\_

Namn på byggmästaren \_\_\_\_\_

Uthus:

	Har funnits	Finns kvar	Bortrivet år
Ladugård	_____	_____	_____
Stall	_____	_____	_____
Svinhus	_____	_____	_____
Hönshus	_____	_____	_____
Fårhus	_____	_____	_____
Vedbod	_____	_____	_____
Visthusbod	_____	_____	_____
Källare	_____	_____	_____
Verkstad	_____	_____	_____
Hemlighus	_____	_____	_____
_____	_____	_____	_____
_____	_____	_____	_____
_____	_____	_____	_____
_____	_____	_____	_____

Kommentarer

Här bodde  
 Jöns-Stina



FRIDLUNDA SÖDRA ÅS 1:18.

Bostadshusets namn och registerbeteckning Södra Ås 1:18 o 1:10

Kommentarer

Kallat FridlundaStamfastighetens namn och registerbeteckning  
Södra Ås 1:3 sammanlagt med 1:4 nuvarande beteckning 1:22Nuvarande adress Södra Ås DEJEFastighetens nuvarande ägare Rut o Bertil Olofsson

Namn på den förste ägaren och följande så långt de är kända \_\_\_\_\_

Gustav Olsson*Beskrivning av fastigheten:*

Antal	våningar	lägenheter	rum	kök	källare
Huvudbyggnad	<u>2</u>	<u>1</u>	<u>3</u>	<u>1</u>	<u>1</u>
Övr bostadshus	_____	_____	_____	_____	_____

	Byggnadsår	Ombyggt år	Moderniserat år
Huvudbyggnad	<u>1924</u>	<u>1972</u>	<u>1972</u>
Övr bostadshus	_____	_____	_____

Källarvåning inredd i huvudbyggnad år 1972 under halva huset.Byggnadsmaterial Timmer Brädpanel

Namn på byggmästaren \_\_\_\_\_

*Uthus:*

	Har funnits	Finns kvar	Bortrivet år
Ladugård	<u>Ja</u>	<u>Ja</u>	_____
Stall	_____	_____	_____
Svinhus	_____	_____	_____
Hönshus	_____	_____	_____
Vedbod	<u>Ja</u>	<u>Ja</u>	_____
Bod	<u>Ja</u>	<u>Ja</u>	_____
Verkstad	_____	_____	_____
Källare	<u>Ja</u>	<u>Ja</u>	_____
Hemlighus	<u>Ja</u>	<u>Ja</u>	_____
Magasin	_____	_____	_____
Garage	<u>Ja</u>	<u>Ja</u>	_____
_____	_____	_____	_____
_____	_____	_____	_____
_____	_____	_____	_____
_____	_____	_____	_____

Avser fastigheten Södra Ås 1:18 o 1:10

Kommentarer

Gårdens djurbostånd:

	Avyttrade år			
	1925	1976	delvis	helt
Mjölkkor		2		
Ungdjur		2		
Tjurar				
Oxar				
Hästar				
Föl				
Får				
Grisar				
Höns				

Finns för närvarande något slag av djur på gården? Nej

I så fall vad? \_\_\_\_\_

När kom maskinerna till gården?

	Samägd år	Egen år		År
				1926
Hästräfsa			Elström	
Slättermaskin		1957	Separator	?
Självavläggare			Mjölkningsmaskin	1955
Självbindare		1962	Vattenledning	1956
Traktor		1957	Telefon	1953
Skördetröska			Bil	1959
Tröskverk			Vedkap	1956

Vad odlades på gården?

	1925	1976		1925	1976
Råg		Ja	Vicker		
Vete		Ja	Potatis		Ja
Havre		Ja	Rovor		
Korn		Ja	Kålrotter		
Blandsäd			Foderbetor		
Ärter			Sockerbetor		
Klöve		Ja	Lin		
Timotej		Ja	Oljevaxter		

Mjölken från gården lämnades till mejeri från år 1947Vilket mejeri? Munkfors mejeri

# Detta handlar om björnjakt i Ullerud för hundra år sedan Olsson i Sägbråten sam över Örvakstjärn Förskinnet bar honom

Det börjar bli björn igen i Värmland. I de nordligaste socknarna finns för närvarande mer av den varan än det fanns för sjuttio- åttio år sedan. All talar för att vi får en fast björnstam igen om inte nalle återigen blir lövlig som villebråd. Nymodigheter som skogsblvägar och dyllkt ser han ut att trivas bra ihop med. Tidigare hade vi här i landskapet, som de flesta vet, en mycket rik björnstam. I början av 1800-talet sköts många nallar varje år. Mot mitten av seklet började stammen tunna ut. Tioårsperioden 1860-70 fälldes endast ett trettiofem björnar i hela Värmland och den björn som sköts i Norra Finnskoga 1898 räknas som den sista representanten för den fasta björnstammen i landskapet.

En av dem som redovisas i nämnda tioårsperiod härstammar från Övre Ullerud. Den sköts 1865 i närheten av Örvakstjärn i de stora skogarna mellan Kvarnåsen och Sunnemo. Det var en ung tjäderjägare, femtonårig Nils Olsson från Södra As, som upptäckte att en yrvakten nalle varit ut och

promenerat i den sista snön. Att det fanns björn i de då otillgängliga trakterna kring Berg — och Örvakstjärn visste man sedan gammalt, men man hade inte lyckats spåra idet. Nu förstod Nils att detta inte skulle vara omöjligt, likaväl som han förstod att han kommit en gammal syndare på

spåren. Hade han inte hört om björn som slagit en häst för Jonas Olsson "där upp" i Sägbråten. Hästen hade slagits på en ås norr

om Örvakstjärn. Björnen hade sedan försökt släpa kroppen ner till myren men råkat dra in kreaturet i en klyfta, där den döda hästen



Bertil Olofsson, Södra As, är son till nämnde Nils Olsson. Här håller Bertil mynningsladdaren varmed Övre Ulleruds sista björn sköts.

Forts. å. sid. 2

## Detta handlar...

Forts. från sid. 1

övergivits sedan nalle tagit sig ett skrovsmål. Och hur hade inte björnhonan sedan skrämt Jonas Olsson halvt från yettet när han och hans bror Anders var ute och letade efter pälle.

När de avslutat letandet en dag började de meta laxöring i Örvakstjärn. Jonas stod vid norra sidan av sjön och Anders vid den södra. Plötsligt hörde Jonas något som "tjafsade" bakom honom. När han vände sig om fick han se ett par björningar som lekte i hans spår. Lite längre bort reste sig björnhonan på bakbenen. Detta blev för mycket för Jonas, som vräkte sig i sjön och sam över till sin bror. Trots att han hade kläder på sig gick simturen galant. Hans nästan nya förskinn bar honom nämligen lika bra som något som skulle komma ungefär hundra år senare — våra dagars badmadrasser.

Som blixtar sköt tankarna genom Nils hjärna medan han för glatta livet sprang ner till Björnvålsfallet, där han var dräng hos Johannes. Denne bådade upp ytterligare en person, varpå trion begav sig iväg norröver. Mycket riktigt, björnen hade tydligen gått in för att "kvarta" igen. Johannes lånade Nils goda bössa och kröp in. Hörde något röra sig, såg ett par glimmande ögon i dunklet, sikade mitt mellan dessa och — fyrate av. Kom ut fortare än kvickt.

I idet var allt lugnt och stilla, endast lukten av krutröken trängde ut genom öppningen i bergväggen. Nu var frågan: Var björnen död? Detta kunde inte konstateras med mindre någon kröp in och

undersökte saken. Männen såg på varandra. Ingen anmälde sig frivilligt. Återstod endast lottdragning. Femtonårige Nils förlorade. Ett rep bands om hans ben varpå han kröp in. Björnhonan var stendöd. En häst hämtades på Fallet och på en träanneslip kördes björnen ner till gården, där den på litte parade beskådades av hela byn.

Därmed var Övre Ulleruds sista björn fälld. Men det var bara början på Nils bana som jägare. Under de närmaste åren framöver specialiserade han sig på tjäderjakt. Var inte ur kläderna en enda natt under vårens tjäderspel. Arbetade om dagen, sov ovanpå sängen ett par timmar, gick sedan ut på den knarrande skarsnön för att vara på ort och ställe i arla morgonstund. Så många tjädrar sköt han att det var stört omöjligt för husbondfolket att "äta undan". När utrymmet var fullt tog man allt efter de äldsta tjädrarna och grävde ner dem i dyngstan.

Och det var väl synd i alla fall, för det här inträffade ju långt innan skogsfågeln började förgiftas mer eller mindre.

Harry Erneclou

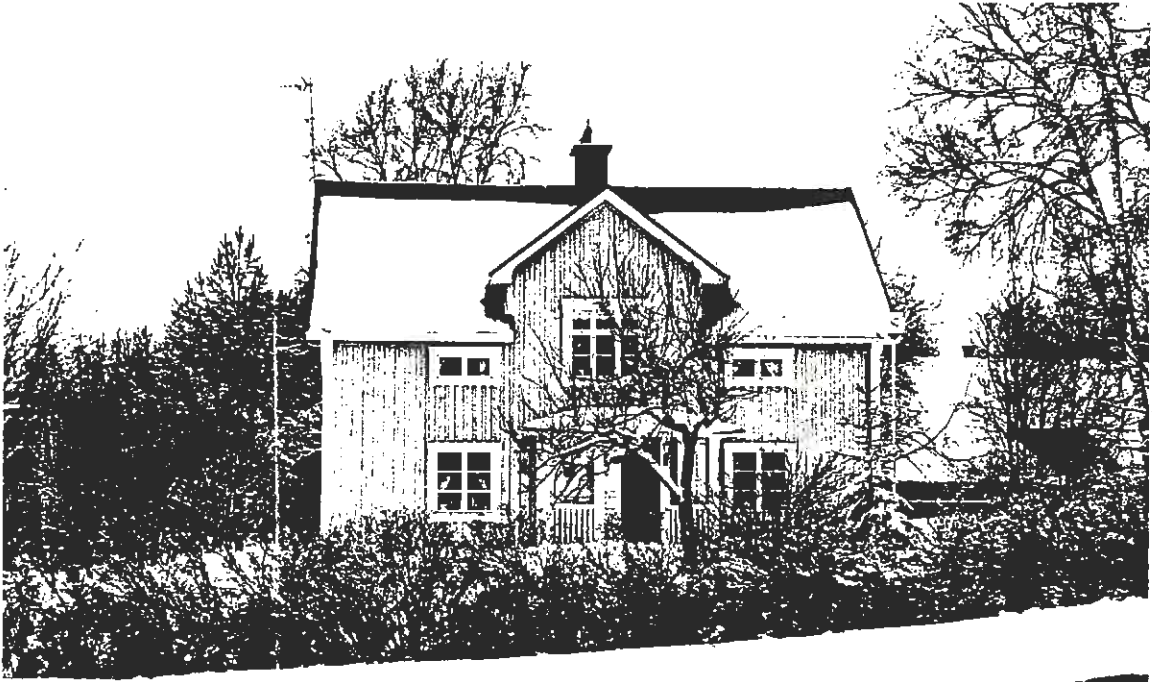

SÖDRA ÅS 1:21

Bostadshusets namn och registerbetäckning	Södra Ås 1:21					Kommentarer Jord och skogsmark sammanlagt med Södra Ås 1:4 år 1958
Kallat	Ö. Bäckén					
Stamfastighetens namn och registerbeteckning	Södra Ås 1:3					
Nuvarande adress	Södra Ås DEJE					
Fastighetens nuvarande ägare	Bo o Marianne Åberg					
Namn på den förste ägaren och följande så långt de är kända						
Gustav Olsson från början av 1900-talet - Alfred Olsson - Sven Levin						
<b>Beskrivning av fastigheten:</b>						
Antal	våningar	lägenheter	rum	kök	källare	
Huvudbyggnad	2	1	5	1	1	
Övr bostadshus						
	Byggnadsår	Ombyggt år	Moderniserat år			
Huvudbyggnad	1800-talet	1930	1986			
Övr bostadshus						
Källarvåning inredd i huvudbyggnad år	1930 under 1/4 av huset					
Byggnadsmaterial	timmer					
Namn på byggmästaren						
<b>Uthus:</b>						
	Har funnits	Finns kvar	Bortrivet år			
Ladugård						
Stall						
Svinhus						
Hönshus						
Vedbod	Ja	Ja				
Bod						
Verkstad						
Källare	Ja	Ja				
Hemlighus						
Magasin inr.loft	Ja	Ja				
Garage	Ja	Ja				



BÄCKEN SÖDRA ÅS 1:22.

Socken Övre UllerudDatum 880101

Gård

Gårdens namn och registerbeteckning Södra Ås 1:22 "Bäcken"

Kommentarer

Kända förklaringar till namnets uppkomst Ligger vid Dammängsbäcken som är gräns mellan N. o S. Ås

När är det tidigast nämnt? \_\_\_\_\_

Finns äldre kartor över gården? Från vilket/vilka år? 1851Har gården tidigare tillhört något gods? I så fall vilket? Nej

Friköpt år \_\_\_\_\_

Gårdens nuvarande ägare Gösta o Greta HenrikssonAngiv namnen på tidigare ägare så långt de är kända 1851 B. ElofssonBengt Elofsson sålt till dotter o måg Kajsa o Erik Johan Bengts-son \* 1891 14/1 återköpt av B.Elofsson \* 1891 27/2 köpt avJohannes o Carolina Andersson \* 1892 6/5 Köpt av P. Johan Johans-son \* 1912 16/3 köpt av August HENriksson \* 1953 4/8 köpt avsonen Gösta Henriksson

Har samma släkt varit ägare till gården? Angiv vilken/vilka och under hur lång tid \_\_\_\_\_

Henrikssons sedan 16/3 1912

Namn på nuvarande brukare av gården \_\_\_\_\_

Areal i tunnland 120 i ha \_\_\_\_\_därav åker 30Åkerareal da den var som störst, tunnland 38 ha \_\_\_\_\_

Kända nyodlingar, ar \_\_\_\_\_ tunnland \_\_\_\_\_ ha \_\_\_\_\_

Utlagd (nedlagd) åker i tunnland 8 ha \_\_\_\_\_senast brukad år 1961

Har slatteräng funnits? \_\_\_\_\_ När upphörde den? \_\_\_\_\_

Angiv större avstyckningar till industrier eller sommarstugeområden, tid och areal \_\_\_\_\_

Södra Ås 1:17 1:20"-" 1:18 1:19

Angiv namnen på rivna och beifintliga torp tillhörande gården, även övriga bostadshus och backstugor \_\_\_\_\_

Jönshaget rivetBråten "Nybacks "

Övriga upplysningar \_\_\_\_\_



Avsör fastigheten Södra Ås 1:22

Gårdens djurbestand:

	Avyttrade år			
	1925	1976	delvis	helt
Mjölkkor	<u>5</u>	<u>10</u>		<u>1986</u>
Ungdjur	<u>1</u>	<u>3</u>		<u>1986</u>
Tjurar				
Oxar				
Hästar	<u>1</u>			<u>1963</u>
Föt				
Får				
Grisar	<u>2</u>			<u>1965</u>
Höns	<u>9</u>	<u>20</u>		<u>1977</u>

Finns för närvarande något slag av djur på gården? \_\_\_\_\_

I så fall vad? \_\_\_\_\_

När kom maskinerna till gården?

	Samägd år	Egen år		År
Hästräfsa		<u>?</u>	Elström	<u>1926</u>
Slättermaskin		<u>?</u>	Separator	<u>1912</u>
Självläggare		<u>?</u>	Mjötkningsmaskin	<u>1950</u>
Självbindare	<u>1947</u>	<u>1970</u>	Vattenledning	<u>1949</u>
Traktor		<u>1958</u>	Telefon	<u>1953</u>
Skördetröska			Bil	<u>1962</u>
Tröskverk			Vedkap	<u>1953</u>

Vad odlades på gården?

	1925	1976		1925	1976
Råg	<u>Ja</u>		Vicker		
Vete			Potatis	<u>Ja</u>	<u>Ja</u>
Havre	<u>Ja</u>	<u>Ja</u>	Rovor		
Korn		<u>Ja</u>	Kålrotter		
Blandsäd	<u>Ja</u>	<u>Ja</u>	Foderbetor		
Arter			Sockerbetor		
Klöver	<u>Ja</u>	<u>Ja</u>	Lin		
Timotej	<u>Ja</u>	<u>Ja</u>	Oljevaxter		

Mjölken från gården lämnades till mejeri från år 1932Vilket mejeri? Munkfors sedan Karlstad

Kommentarer

Avser fastigheten Södra Ås 1:22

Brukas gården som självständigt lantbruk? Ja

I sambruk med annan gård? \_\_\_\_\_

Angiv vilka gårdar som brukas tillsammans \_\_\_\_\_  
Södra Ås 1:3 o 1:4 sammanlagda sedan 1958 med beteckning 1:22

I vilken gård har brukaren sin bostad? Södra Ås 1:4

Hur mycket folk hade sin försörjning vid gården? \_\_\_\_\_

År	Familjemedlemmar			Tjänstefolk		Arbetare med eget hushåll	
	vuxna	barn	äldre	kvinnor	män	vuxna	barn
1925	<u>2</u>	<u>2</u>	<u>1</u>	<u>1</u>	_____	_____	_____
1975	<u>2</u>	_____	_____	_____	_____	_____	_____

Sammanlagd arbetskraft vid gården. 1925 3 1975 2

Förekom arbetskraft därutöver? Enstaka dagsverken

Hur mycket folk bodde uppskattningsvis på gårdens ägor, torp och backstugor inräknade i slutet av 1800-talet? \_\_\_\_\_

Ungefär samma antal som 1925

Hur många bofasta personer finns för närvarande på motsvarande område? 2

Övriga upplysningar \_\_\_\_\_

Kommentarer

S.Ås den 28.09.1986 Ö.Ullerud, Forshaga Kommun  
S.Ås 1:22

En gammal kassabok från första världskriget berättar litet om vad man hade att bestyra under årets gång. I denna kassabok är alla utgifter, små som stora, noggrant utförda. Detta är ju på självhushållningens tid, det mesta fanns ju på gården.

Men kaffe, socker, salt och något mera fanns ju på "boa". År 1917 kostade 2 kg socker - en krona och trettioåtta öre. Ett kilo kaffe gick på tre kronor, och ett kilo sill - en krona. Jäst köptes ju också, för fem och tio öre. Några saker till ex. klädstretch - en krona och femtio öre, tårtbunke och bordlöpare med garn - åtta kronor.

Vår kassaboksförare har en gång i februari köpt en biljett till Karlstad för kronor - tre kronor och tio öre. Där bland annat inköpts kaffe för femtio öre och "en gång hästskor" för två kronor och trettiosex öre, för övrigt en utgift som återkommer gång på gång. Femte april har han varit och malt etthundra kilo råg, mal-lön en krona och sjuttiofem öre. Sedan på kvällen var det missionsauktion.

Så måste cykeln ses över, ny kedja för fyrtiofem öre, och ventilgummi kostar fyrtio öre. I april har det köpts trädgårdsfrö för sjuttio öre och ett kilo skogsfrö för femtiotvå öre. Någon fångade tydligen "slom" (fisk) på våren och sålde för tjugo öre kilot. Men det behövdes lite av varje på en gård även då. Liar t ex när sommaren kom, två st går på sex kr. och tjugo öre. Två st brynstickor - en kr., en högaffel - två kr sjuttiofem öre. Så köps det flugfångare för tio öre st. Etthundra kilo hösalt kostar sex kr och femtio öre, 5,8 liters taktjära betingar ett värde av en kronor och sjuttiofyra öre. En såg fick man för två kr, samma pris på ett vattenpass. En tumstock fick man för sextio öre och hundra st sextum spik kostar nittio öre och en skruvnyckel två kronor.

Ibland måste också något rum renoveras och i april 1918 har inköpts 1 rulle takpapp för elva kr och sextio öre samt en halv rulle väggpapp som kostar kr: tre o fyrtio, 1 paket pappnubb två kr därtill två kg krita trettio öre och blåfärg för tio öre. Sen fullföljs det hela med trettion rullar tapeter med bårder och allt, sju kr och trettio öre. Mor i huset köper till sist gardiner för tjugofyra kr.

Och vi tror att alla var glada åt resultatet!

Så blir det höst och då skall det ystas! Löpe därtill kostar en kr. Mörkt blir det också och en karbidlampa har inköpts för femton kr, karbiden kostar sextio öre kg, och tio l fotogen två kr o åttio öre.

Ett batteri kostar 45 öre och en lykta 2,75 kr. Spisen behöver ett brandjärn, som betalas med 3 kr o 50 öre. Den eldfasta leran därtill kostar 30 öre.

Sedan närmar sig julen, och 3,4 kg lutfisk har inköpts för kr 2,89. Risgryn, bruna bönor, sirup och kryddor samt salt till julgrisen!

Året slutar med en almanacka för fjorton öre och Karlstadstidningen för fyra kronor och tjugofem öre!

A-G H/E W

ÖVRE ULLERUDS HEMBYGDSFÖRENING

Inv. n:r ..... (bilaga).

ÖVRE ULLERUD

Foto  
T. L.-m  
1935



Tegelslagning.

Konsten att slå tegel är mycket gammal. Numera brukar tegelbränning bedrivas i större skala som en särskild industri, men konsten lever ännu kvar och står lämplig. iskovslena är tillgänglig, där kan man få se hur det äldsta sättet går till. Ovanstående foto togs i S. Ås år 1935, då Alf Olsson brände och slag tegel.

Missionshuset i Britorp är byggt av hemmatillverkat tegel. Församlingsskuleans medlemmar med beträde av övriga entusiastade byggdebor slag och brände år 1919 60000 tegel.

Foto n:r: .....

64.



JONTES SÖDRA ÅS 1:24

Torpets namn och registerbeteckning Södra Ås 1:24

Kommentarer

Kallat Jontes

Stamfastighetens namn och registerbeteckning Södra Ås 1:2

Angiv eventuellt kända förklaringar till namnets uppkomst och när det tidigast är nämnt

Byggnadsår/tidsperiod 1800-talet

Läge i förhållande till gård, väg, sjö eller dylikt

Torpet har använts som dagsverkstorp, knekktorp, arrendeställe, bostad åt hantverkare eller  
 (Stryk under det tillämpliga)

Åkerareal i tunnland \_\_\_\_\_ i ha \_\_\_\_\_

Antal djur då torpet brukades. kor \_\_\_\_\_ hästar \_\_\_\_\_ oxar \_\_\_\_\_

får \_\_\_\_\_ getter \_\_\_\_\_ svin \_\_\_\_\_ höns \_\_\_\_\_

**Bostadshus:**

Bottenvåning, antal rum 2 kök 1

Övervåning, antal rum \_\_\_\_\_ kök \_\_\_\_\_

Byggnadsmaterial Timmer

Ombyggt år 1966 moderniserat år \_\_\_\_\_

Namn på byggmästaren \_\_\_\_\_

**Uthus:**

	Har funnits	Finns kvar	Bortrivet år
Ladugård	Ja	Nej	
Stall	Ja	Nej	
Svinhus			
Hönshus			
Fårhus			
Vedbod	Ja	Ja	
Visthusbod	Ja	Ja	
Källare	Ja	Nej	
Verkstad			
Hemlighus	Ja	Ja	

Socken Övre UllerudDatum 880101

Torp

Avser fastigheten Södra Ås 1:24

Kommentarer

Nuvarande ägare Åke och Solveig Svensson FalunNuvarande innehavare "

Används som permanent bostad \_\_\_\_\_

Används som sommarbostad JaTidigare boende i torpet, namn och yrke Gustav och Bror Sohlberg  
jordbruksarbetare på 1930-talet.Anton och Märta Forssten diversearbetare på 1920-talet

Torpet/bostadshuset bortrivet \_\_\_\_\_

år \_\_\_\_\_ omkring \_\_\_\_\_

Namn på siste innehavaren \_\_\_\_\_

Övriga upplysningar \_\_\_\_\_



SLÄTTA SÖDRA ÅS 3:1

Bostadshusets namn och registerbeteckning Södra Ås 3:1

Kallat " Slätta "

Stamfastighetens namn och registerbeteckning \_\_\_\_\_

Nuvarande adress \_\_\_\_\_

Fastighetens nuvarande ägare Tommy o Ann-Katrin Nylén

Namn på den förste ägaren och följande så långt de är kända \_\_\_\_\_  
K.J. o Emma Johansson

Kommentarer

Beskrivning av fastigheten:

Antal	våningar	lägenheter	rum	kök	källare
Huvudbyggnad	<u>1</u>	<u>1</u>	<u>4</u>	<u>1</u>	<u>1</u>
Övr bostadshus	_____	_____	_____	_____	_____
	Byggnadsår	Ombyggt år	Moderniserat år		
Huvudbyggnad	<u>1976</u>	_____	_____		
Övr bostadshus	_____	_____	_____		

Källarvåning inredd i huvudbyggnad år \_\_\_\_\_

Byggnadsmaterial Regelverk med isolering, utvändigt träpanel

De gamla bostadshusen är rivna de var två stycken.

Namn på byggmästaren \_\_\_\_\_

Uthus:

	Har funnits	Finns kvar	Bortrivet år
Ladugård	<u>Ja</u>	<u>Nej</u>	_____
Stall	_____	_____	_____
Svinhus	_____	_____	_____
Hönshus	_____	_____	_____
Vedbod	<u>Ja</u>	<u>Ja</u>	_____
Bod	_____	_____	_____
Verkstad	_____	_____	_____
Källare	_____	_____	_____
Henlighus	_____	_____	_____
Magasin	_____	_____	_____
Garage	<u>Ja</u>	<u>Ja</u>	_____
_____	_____	_____	_____
_____	_____	_____	_____
_____	_____	_____	_____
_____	_____	_____	_____

## Inlägg till Östergårdarnas bygdeinventering.

I en sådan inventering bör omnämnas personer som haft stor betydelse för byggen och för grannarna. En sådan var K. J. Johansson på "Slätta" som var namnet på bostaden där han och hans fru Emma bodde. Denna var byggd på ofri grund på samfäld mark tillhörande Hällehills hemman. Marken var belägen på Sägbrätens hemman på båda sidor om avloppet från Stjärn och omfattade ett litet vattenfall där Johansson byggde en hyvel för hypling av takstickor. Han hade också en kvarn för malning av potatis för grannarnas tillverkning av potatismjöl. Hans yrke var snickare och målare.

Möbeltillverkning och takmålning var hans specialområde. På tomten fanns en verkstad där han förutom möbler tillverkade likkist för Alderdomshemmet. Han var även anlita för upprättande av boupppteckningar i byggen. Tomten är nu friköpt av Tommy Nyklén och bebbyggd med ny bostad och garage.

Sägbräten den 26 april 1987  
Albin Johansson



KNEKTBOSTÄLLET S. ÅS 1.23



UTHUS PÅ KNEKTBOSTÄLLET

Kommentarer

Torpets namn och registerbeteckning Södra Ås 1:23

Kallat Bostället

Stamfastighetens namn och registerbeteckning \_\_\_\_\_

Angiv eventuellt kända förklaringar till namnets uppkomst och när det tidigast är nämnt

Ligger i Södra Ås och var från början knektboställe

Byggnadsår/tidsperiod 1800-talet

Läge i förhållande till gård, väg, sjö eller dylikt \_\_\_\_\_

Österut från Åstjärn och vägen runt sjön

Torpet har använts som dagsverkstorp, knekttorp, arrendeställe, bostad åt hantverkare ~~eller~~ även som hyresbostad och sommarställe.

(Stryk under det tillämpliga)

Åkerareal i tunnland 2 i ha \_\_\_\_\_

Antal djur då torpet brukades, kor 2 hästar \_\_\_\_\_ oxar \_\_\_\_\_

får \_\_\_\_\_ getter \_\_\_\_\_ svin \_\_\_\_\_ höns några höns

Bostadshus:

Bottenvåning, antal rum 1 kök 1

Övervåning, antal rum \_\_\_\_\_ kök \_\_\_\_\_

Byggnadsmaterial Timmer med träpanel

Ombyggt år \_\_\_\_\_ moderniserat år \_\_\_\_\_

Namn på byggmästaren \_\_\_\_\_

Uthus:

	Har funnits	Finns kvar	Bortrivet år
Ladugård	Ja	Ja	
Stall			
Svinhus			
Hönshus			
Fårhus			
Vedbod	Ja	Ja	
Visthusbod	"	"	
Källare	"	"	
Verkstad			
Hemlighus	Ja	Ja	





HALLARNA S. ÅS

Torpets namn och registerbeteckning _____			Kommentarer
Kallat _____ <u>Hallarna</u>			
Stamfastighetens namn och registerbeteckning _____ <u>Samfällid mark till Södra Ås</u>			
Angiv eventuellt kända förklaringar till namnets uppkomst och när det tidigast är nämnt _____ _____ _____			
Byggnadsår/tidsperiod _____			
Läge i förhållande till gård, väg, sjö eller dylikt _____ <u>Väster om Södra Åstorp 1:2 " Vråna ".</u>			
Torpets användning som dagsverkstorp, knekttorp, arrendeställe, bostad åt hantverkare eller _____ (Stryk under det tillämpliga)			Här bodde Valdemar Björk. Före honom hans far Emil Björk
Åkerareal i tunnland _____ i ha _____			
Antal djur då torpet brukades. kor _____ hästar _____ oxar _____ får _____ getter _____ svin _____ höns _____			
<b>Bostadshus:</b>			Valdemar Björk deltog i Finska vinterkriget 1939-40 och körde lastbil, men kom tillbaka till Sverige med livet i behåll!
Bottenvåning, antal rum _____ kök _____ <u>1</u>			
Övervåning, antal rum _____ kök _____			
Byggnadsmaterial _____			
Ombyggt år _____ moderniserat år _____			
Namn på byggmästaren _____			
<b>Uthus:</b>			
	Har funnits	Finns kvar	Bortrivet år
Ladugård	_____	_____	_____
Stall	_____	_____	_____
Svinhus	_____	_____	_____
Hönshus	_____	_____	_____
Fårhus	_____	_____	_____
Vedbod	_____	_____	_____
Visthusbod	_____	_____	_____
Källare	_____	_____	_____
Verkstad	_____	_____	_____
Hemlighus	_____	_____	_____
_____	_____	_____	_____
_____	_____	_____	_____
_____	_____	_____	_____
<u>Stugan revs i början av 1930-talet.</u>			
_____	_____	_____	_____
_____	_____	_____	_____

Södra Åstorp, 1/4 hem., beläget öster om Södra Ås, 3/4 mil från kyrkan; tillhör Östanås Bruks ägare; är över 75 fot högre beläget än de omkring Åskärn angränsande hemmanen; har mycket stenbunden åker- och skogsmark, vars areal är enligt 1826 års laga delning 600 tld. -Därav är åkern 20 tld, därjämte ängen 10 tld samt skogsmarken 570 tld. Åkerjorden har lermylla på lerbotten och sandjord av i allmänhet mindre god beskaffenhet. Ängen hårdvall. Skogsmarken är delvis bergig, men är för övrigt god. Östanås bruksägare har härvid en brukare, som utgör sin arenda till herrgården med kolning och körning samt i något pengar.

Södra Åstorp är antaget vara ett det äldsta hemman inom Östgårdarna; kallas i dagligt tal "Wrånen", vilket namn kommer av gårdens belägenhet i en skogsvrå invid Åshöjden.

L.M.Palmqvist

1876

Åstorp södra 1/4 sk.

har som binamn "Vråna" beröende av sitt läge i en skogsvrå invid Åshöjden. Hemmanet som ligger intill S. Ås i en utkant av socknen, blev skattlagt 1736 men hade upptagits vid samma tid som N. Åstorp och åtnjöt som detta samma rätt å Hällekils skog.

Karta över inägorna uppgjordes år 1854 och den sammanlagda arealen utgör 201,7 har med 6,6 har åker. Här finns endast 1 bebyggd brukningsdel och bebos nu av K.G. Olsson.

Under 1870-talet ägdes denna hemmansdel av Östanås bruk i Älvsbacka, som här hade tillsatt en brukare, som utgjorde sitt arrende med kolning åt bruket jämte körning och något pengar. S. Åstorp är högre beläget än övriga gårdar omkring Åstjärn. Jordmånen är lermylla jämte sand av mindre god beskaffenhet.

Tord Ljungström  
1944



VRÅNA SÖDRA ÅSTORP 1:2

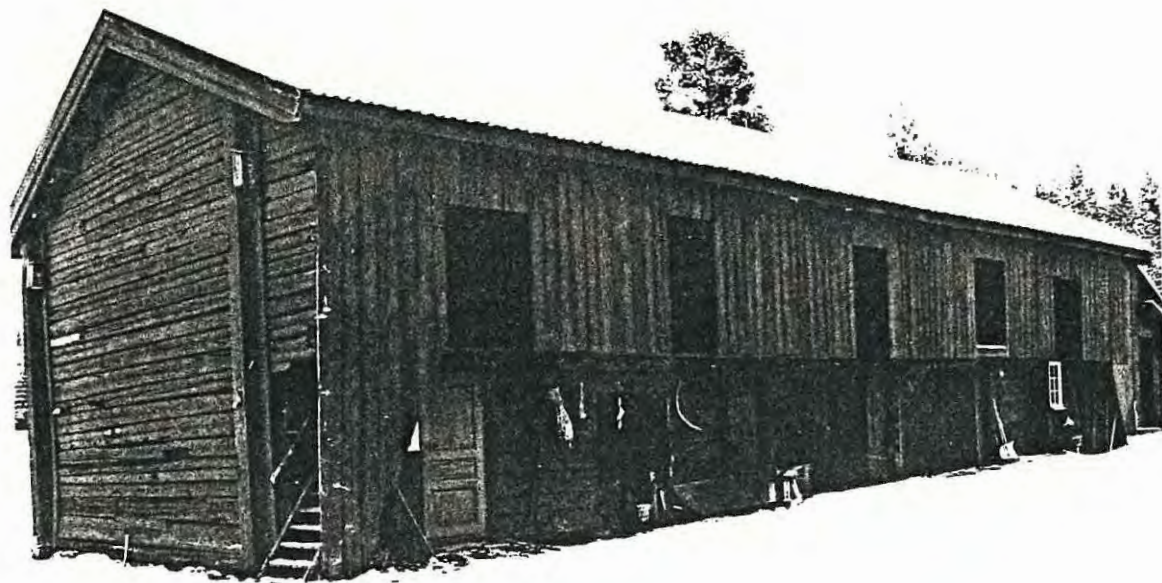

UTHUS VID VRÅNA (SVALGÅNG)

Gårdens namn och registerbeteckning Södra Åstorp 1:2  
Kallas " Vråna "

Kända förklaringar till namnets uppkomst Ligger i en vrå vid Åshöjden

När är det tidigast nämnt? 1700-talets början

Finns äldre kartor över gården? Från vilket/vilka år? Ja 1918

Har gården tidigare tillhört något gods? I så fall vilket? Älfsbacka Bruk  
Friköpt år 1930

Gårdens nuvarande ägare Ingegerd o Johan Karlsson

Angiv namnen på tidigare ägare så långt de är kända \_\_\_\_\_  
Älfsbacka Bruk  
Mölnbacka Trysil  
Olov Svensson  
Karl Olsson

Har samma släkt varit ägare till gården? Angiv vilken/vilka och under hur lång tid \_\_\_\_\_  
Samma släkt har brukat gården sedan 1890

Namn på nuvarande brukare av gården Alf Johansson

Areal i tunnland \_\_\_\_\_ i ha 18.6  
därav åker \_\_\_\_\_ 5.6

Akerareal då den var som störst, tunnland 29 ha \_\_\_\_\_

Kända nyodlingar, år \_\_\_\_\_ tunnland \_\_\_\_\_ ha \_\_\_\_\_

Utlagd (nedlagd) åker i tunnland 18 ha \_\_\_\_\_  
senast brukad år Före 1890

Har slätterräng funnits? \_\_\_\_\_ När upphörde den? \_\_\_\_\_

Angiv större avstyckningar till industrier eller sommarstugeområden, tid och areal \_\_\_\_\_

Angiv namnen på rivna och befintliga torp tillhörande gården, även övriga bostadshus och backstugor \_\_\_\_\_

Övriga upplysningar \_\_\_\_\_  
Till gården har hört 600 tnl skog

Kommentarer

Avser fastigheten <u>Södra Åstorp 1:2</u>		Kommentarer		
<i>Mangårdsbyggnad:</i>				
Byggnadsår _____ omkring <u>1700-tal</u>				
Byggnadsmaterial <u>Timmer</u>				
Namn på byggmästaren <u>Okänd</u>				
Antal våningar <u>2</u>	Antal lägenheter <u>1</u>			
Antal rum <u>4</u>	Antal kök <u>1</u>			
Ombyggd år _____	Moderniserad år <u>1952 - 66</u>			
Finns gammal källare? <u>Ja</u>				
Källarvåning från år _____	Garage från år <u>1957</u>			
Husets ursprungliga ytterbeklädnad <u>Ofodrat timmer</u>				
Husets nuvarande ytterbeklädnad <u>Brädpanel</u>				
<i>Ekonomihus:</i>				
	Byggnadsår		Finns kvar	Bortrivet år
Ladugård	<u>1922</u>		<u>Ja</u>	
Loge	<u>1700</u>	<u>Ja</u>		
Körhus				
Vagnskjul	<u>1700</u>	<u>Ja</u>		
Magasin		<u>Ja -&gt;</u>		
O.stall				
Häststall	<u>1700</u>	<u>Ja</u>		
Svinhus				
Hönshus	<u>1950</u>	<u>Ja</u>		
Fårhus				
Smedja			<u>1940</u>	
Snickarbod	<u>1700</u>			
Bryggghus				
Tvättstuga				
Potatiskällare		<u>Ja -&gt;</u>		
Vedbod	<u>1700</u>			
Garage				
Hemlighus	<u>1700</u>			
Bastu			<u>1940</u>	
Övriga upplysningar _____				

Flyttat 1931

Reparerad 1918

Avser fastigheten Södra Åstorp 1:2

Kommentarer

Enkel beskrivning av hus med gammalt byggnadssätt, tvillingstugor, loftbodar eller andra för socknen karakteristiska eller unika byggnader \_\_\_\_\_

Gården är mycket gammal, den är byggd runt en gårdsplan.

Stallbyggnaden är byggd som en loftbyggnad. Magasinet som är flyttat och påbyggt var också av lofttyp.

Alla husen var täckta med torv.

Till gården har varit smedja och basta.

Avser fastigheten <u>Södra Åstorp 1:2</u>		Kommentarer		
Gårdens djurbestand:				
	Avyttrade år			
	1925	1976	delvis 1955	helt
Mjölkkor	<u>4</u>			
Ungdjur	<u>2</u>			
Tjurar				
Oxar				
Hästar	<u>2</u>		<u>1962</u>	
Föl				
Får				
Grisar	<u>2</u>			
Höns	<u>10</u>			
Finns för närvarande något slag av djur på gården? _____				
I så fall vad? <u>Höns</u>				
När kom maskinerna till gården?				
	Samägd år	Egen år	Ar	
Hästräfsa	<u>1914</u>	<u>1915</u>	Elström <u>1926</u>	
Slättermaskin		<u>1911</u>	Separator <u>1899</u>	
Självläggare			Mjölkkningsmaskin <u>1947</u>	
Självbindare			Vattenledning <u>1938</u>	
Traktor		<u>1966</u>	Vattenledning <u>1940</u>	
Skördetröska			Telefon <u>1957</u>	
Tröskverk			Bil <u>1960</u>	
			Vedkap <u>1960</u>	
Vad odlades på gården?				
	1925	1976	1925	1976
Råg	<u>Ja</u>		Vicker <u>Ja</u>	
Vete			Potatis <u>Ja</u>	<u>Ja</u>
Havre	<u>Ja</u>		Rovor	
Korn		<u>Ja</u>	Kålrötter	
Blandsäd	<u>Ja</u>		Foderbetor	
Ärter			Sockerbetor	
Klöver	<u>Ja</u>		Lin	
Timotej	<u>Ja</u>		Oljevaxter	
Mjölk från gården lämnades till mejeri från år <u>1938</u>				
Vilket mejeri? <u>Munkfors Klarälvdalens Mejeriförening</u>				

# Fastighetsauktion

Genom offentlig auktion, som förrättas af Wermlands läns landskansli den 6 nästkommande Februari kl. 11 f. m., komma att på sätt och i den ordning, som om utmätt fast egendom är vorde stadgadt, till den högstbjudande försäljas Elfsbacka Aktiebolags konkursmassas nedannämnda bruks- och landegendomar, nämligen:

## 1:o) Inom Elfsbacka socken af Nyeds härad.

a) Hufvudegendomen Östansås  $\frac{1}{4}$  mtl och Elfsbacka  $\frac{1}{4}$  mtl, belägen 5 mil från staden Karlstad och 1,7 mil från Molkoms järnvägsstation, hvilka fastigheter hafva gemensam åbyggnad och ligga i sambruk.

Å egendomen finnas uppförda följande verk och inrättningar, hvilka hufvudsakligen drivas med vattenkraft: smältmedja, grof- och finvalsverk, mekanisk verkstad, gjuteri, manufakturmedja tegelbruk, sågverk och mjölkvarn.

Till hufvudegendomen höra dessutom: Grämningen  $\frac{1}{3}$  mtl, Lersjön  $\frac{107}{1000}$  mtl Stenåsen 118 öre  $7^{13/33}$  pgr skatt, Sund 102 $\frac{2}{3}$  öre skatt.

b) Berg  $\frac{1}{4}$  mantal, välbebyggt med dals corps de logis i 2 våningar dels ock nödiga uthus jemte rättarebostad.

## 2:o) Inom Öfre Ulleruds socken af Kils härad.

a) Södra Åstorp  $\frac{1}{4}$  mantal, Djupdalen, 60 öre skatt, Olsäter, 260 öre skatt.

b) Afsöndrade skogslotter af hemmanet Hellekil jemte andelar af s. k. skogvaktarebostället Gällsviken.

## 3:o) Inom Sunnemo socken af Elfdals härad nedre tingslag.

Dufvenäs, 640 öre skatt, Björngården, 160 öre skatt, Norra Gräs, 306 öre  $13^{2/7}$  pgr skatt, Södra Gräs, 120 öre skatt, Grönäs,  $\frac{1}{2}$  mantal, Håkanbol i Gräs, 122 öre  $9^{1/7}$  pgr skatt, Kärn i Gräs, 52 öre 12 pgr skatt, Mon,  $\frac{1}{4}$  mantal, Rud,  $\frac{1}{2}$  mantal, Norra Wiljamsbol, 142 öre 8 pgr skatt, Södra Wiljamsbol, 200 öre skatt, Skogsmarken till  $\frac{1}{4}$  mtl Aspåsen.

## 4:o) Inom Brattfors socken af Fernebo härad.

$\frac{32}{84}$  i Forshyttan.

$\frac{27}{125}$  i Pardixhyttan med Svartå N:o 1, ett torp, Svartå N:o 2, en kvarn, Svartå N:o 3, en såg, äfvensom Svartå masugn med dertill hörande verk och inrättningar.

OBS. Närmare uppgifter angående egendomarues areal, beskaffenhet och utmätningvärden m. m. kunna inhämtas af auktionskungörelsen, införd i Post- och Inrikes Tidningar för den 4 och 8 Januari innevarande år. Karlstad i Januari 1894.

**Konkursens Systemän.**

**Elfsbacka bolags fasta egendomar försålles** å exekutiv auktion i går å härvarande landskansli till följande priser:

Hufvudegendomen Östansås  $\frac{1}{4}$  mtl och Elfsbacka  $\frac{1}{4}$  mtl med därå uppförd smältmedja, grof- och finvalsverk, mekanisk verkstad, gjuteri, manufakturmedja, tegelbruk, sågverk och mjölkvarn, äfvensom de under hufvudegendomen lydande gårdarne  $\frac{1}{4}$  mtl Grämningen,  $\frac{197}{1000}$  mtl Lersjön, 118 öre  $7^{13/33}$  pgr skatt Stenåsen samt 102 $\frac{2}{3}$  öre skatt Sund inropades för 120,000 kr. af Kristinehamns enskilda bank;

$\frac{1}{4}$  mtl Berg i Elfsbacka s:n inropades likaledes af Kristinehamnsbanken för 9,000 kr.;

$\frac{1}{4}$  mtl Södra Åstorp, 60 öre skatt Djupdalen och 260 öre skatt Olsäter i Öfre Ulleruds s:n inropades för 35,000 kr. af Värmlands enskilda bank;

afsöndrade skogslotter af hemmanet Hellekil jemte andelar af s. k. skogvaktarebostället Gällsviken i Öfre Ullerud inropades för 5,000 kr. af bankdir. Tjerneld;

640 öre skatt Dufvenäs, 160 öre skatt Björngården, 306 öre  $13^{2/7}$  pgr skatt, Norra Gräs, 120 öre skatt Södra Gräs,  $\frac{1}{2}$  mtl Grönäs, 122 öre  $9^{1/7}$  pgr skatt Håkanbol i Gräs, 52 öre 12 pgr skatt Kärn i Gräs,  $\frac{1}{4}$  mtl Mon,  $\frac{1}{2}$  mtl Rud, 142 öre 8 pgr skatt Norra Wiljamsbol, 200 öre skatt Södra Wiljamsbol och skogsmarken till  $\frac{1}{4}$  mtl Aspåsen, alla i Sunnemo, inropades för 150,000 kr. af Uddeholms aktiebolag;

$\frac{32}{84}$  i Forshyttan,  $\frac{27}{125}$  i Pardixhyttan med Svartå n:o 1, ett torp, Svartå n:o 2, en kvarn, Svartå n:o 3, en såg, äfvensom Svartå masugn med dertill hörande verk och inrättningar inropades för 120,500 kr. af Uddeholms aktiebolag.

Inropen uppgingo sålunda till sammanlagdt 439,500 kr. Egendomarne voro salu värderade till 632,100 kr., hvaraf 212,200 kr. kommo på hufvudegendomen med underlydande gårdar, 11,200 på Berg, 38,200 på S. Åstorp m. m., 7,100 på skogslotterna i Hellekil m. m., 251,400 på egendomarne i Sunnemo samt 112,000 på Forshyttan m. m.

*Gållen Fri 1881*

# Bruknings-Kontrakt.

Till Brukare af <sup>240/960</sup> mantal *Södra Skölvsjö* efter de af Ingeniör Lindberg 1855--56 upprättade Inägo-kartor bestående af *i Charla Nr. 8*

*Apr: 1 - 81*

och beläget uti *Östra Emmerås* socken, antager **Elfsbacka** Bruks-egare *Karl Gustaf Ekström* emot erläggande af ett torpet åsatt årligt arrende af *Torf* Kronor för hvarje förmedlad tunnlands ägovidd: utgörande således arrendet för till detta torp hörande *29* tunnland *27, 1* kappland areal förmedlade till *9* tunnland *10, 923* kappland (eller efter nya ytmättet *167* reftar *15* stänger areal, förmedlade till *52* reftar *31* stänger *74* fot) *112, 10* Kronor, hvilket årliga arrende skall utgöras med de tjänstbarheter, som af vederbörlig förvaltningar åläggas brukaren, och hvilka tjänstbarheter, beräknade till det värde bifogade prisnota upptager, godtgöras i för året löpande räkning: hvarjemte det åligger brukaren att ställa sig följande föreskrifter till efterrättelse:

## § 1.

Brukaren skall i enlighet med förvaltningens föreskrift väl hälda och sköta den honom upplåtna jorden, han må icke afyttra eller bortföra foder, gödsel, torf eller annat hvars bortförande menligt inverkar på torpets börlighet. Han eger icke rättighet att utan särskildt tillstånd företaga skafackning, bränning eller svedjning, vare sig å inägor eller skogsmark, eller att i skogen hugga eller derifrån bortföra något af dess alster af hvad namn det vara må, ej heller må brukaren genom nyodlingar eller eget godtfinnande utvidga de ägor han emottagit. Vill han ny jord upptaga, anmäla det hos förvaltningen för erhållande af tillstånd och öfverenskommelse om villkoren, hvarunder sådan odling tar ske. Brukaren må icke utan tillstånd till annan person upplåta begagnandet af någon, vare sig större eller mindre, del af torpet, och innefattas i detta stadgande jemväl förbud mot sakalladt hållten- eller lottsäde af hvad slag det vara må. Alldenstund sådant brukningssätt är oförenligt ej mindre med brukarens eget bestånd, än ock med torpets behöriga häfd. Bete för torpets kreatur erhålles antingen uti dertill utstakadt hag, eller ock på skogen, dock förbjödes brukaren att hafva Gietter, emedan desse äro till stor skada för skogens återväxt, eller att på foder eller bete intaga annans kreatur, hvarjemte det åligger honom att ställa sig till noggrann efterrättelse ej mindre hvad Kongl. Maj:ts Nadiga Förordning af den 21 Dec. 1857, i afseende på bete och stängsel, stadgar, än ock de öfverenskommelser, som i detta hänseende kunna vara upprättade grammar emellan, och vid Domstol lagfarna. All afvikelse från i denna § lemnade föreskrifter betraktas som åverkan, och åtalas samt bestraffas i enlighet med hvad allmän Lag och särskilda vitesförbud för sådant brott stadgar.

## § 2.

Brukaren skall alltid vara försedd med ett för torpets skötsel och gödsling lämpligt antal kreatur, samt med nödig körkraft och arbetsstyrka, för utgörande af till bruket och egendomen erforderligt arbete. Alla dagsverken utgöras på brukarens kost, och endast af fullt arbetsföra personer, som skola vara försedde med nödige verktyg. Alldenstund arbete ständigt tillhandahålles brukaren och hans folk vid bruket och egendomarne, får han ej utan skriftligt tillstånd antingen sjelf eller genom legofolk verkställa försling, körslor eller arbete för annans räkning, ej heller till annan mans tjänst bortlega eller upplåta häst eller något annat körkreatur: skulle afvikelse emot här lemnade föreskrifter ske, erlägger brukaren, hvarje gång han med sådan öfverträdelse beträdes, 5 (Fem) Kronor till en kassa, som användes till belönn-

gar åt de underhafvande, som deraf gjort sig förtjente, men skulle han fjerde gången beträdas med dylik öfverträdelse, eger förvaltningen genast utan laga uppsägning skilja brukaren från torpet. Alla arbeten skola noggrant utföras efter de föreskrifter, som derfor blifva lemnade, och serskildt arbetena i skogen efter den stadfästade skogsordningen, hvars alla föreskrifter brukaren härmed underkastar sig, desliques utföres allt arbete så mycket som möjligt på beting, för hvars beräknande villogade prisnota skall ligga till grund. För icke på beting förrättadt arbete betalas efter de värden, som i prisnotan äro utsatta, allt efter arbetarens duglighet och sättet hvarpå arbetet fullgöres. Skulle den bestämda prisnotan i något afseende eller vid något tillfälle öfverståga de priser, hvartill arbeten och körsör kunna af främmande personer betingas, så är brukaren förpligtad att åtnöja sig med samma ersättning. Då räkning på kontoret uppgöres skall brukaren alltid hafva detta kontrakt med sig. På den inestående fordran brukaren kan förvärfa sig erhåller han fem procents årlig ränta, hvaremot han ä inakad skull betala samma ränta. Uteblifver brukaren utan anmäldt laga förfall från anbefaldt arbete, erlägger han till förenämde kassa från 1 till 5 kronor, efter förvaltningens bepröfvande, för hvarje gång han visar sådan ohörsamhet.

### § 3.

Till vedbrand måste brukaren hufvudsakligen använda qvist och stubbar, som han i skogen fritt eger samla, för öfrigt erhålles utsynad 25 lass ren ved, lasset beräknadt till en alns höjd och bredd och fem alnars längd; skulle brukaren behöfva mera ren ved än här ofvan är bestämdt, erhåller han sådan utsynt, men måste derfor betala femtio (50) öre lasset, hvaremot han erhåller godtgörelse i räkning efter samma pris för hvarje lass han icke begagnar af det för dess behof bestämda antalet.

### § 4.

Till förekommande af ett onödigt betingande af fattigvården, och för befordrande af orduing, sedlighet och trefnad inom hus, stadgas att brukaren icke eger rättighet att hos sig intaga eller hysa, än mindre låta skattskrifva andra eller flere personer än dem, till hvilkas intagande han af förvaltningen skriftligt tillstånd erhållit. Egaren förbehåller sig rättighet att vid alla tillfällen, der allmänna ärenden förekommas, rösträttighet efter hemmantal utöfvas eller eganderättsfrågor förekomma, föra talan, och eger brukaren ej att sig med sådant befatta, derest han ej serskildt uppdrag dertill erhåller.

### § 5.

Alla skatter och onera till Staten, Kommunen, Kyrkan, Presterskapet, allmänna inrättningar, underhåll af Soldatboställen, och andra som utgå efter egendomens skattnatur, samt få uppsägas och betalas med penningar, bestridas af bruksägaren, deremot åligger det brukaren att utgöra de utskylder och allmänna besvär som utgå efter person eller måste in natura eller med arbete utgöras, såsom väghallning, skjuts-skyldighet, underhåll af roteljon, prestedagsverken, efter den andel som belöper på <sup>240/100</sup> mantal, äfvensom efter matlag utgående utlagor.

### § 6.

Vid tillträdet af torpet hålles laga husesyn. Sedermera åligger brukaren att efter lag bygga och vidmakthålla alla de byggnader han enligt syninstrumentet emottagit, kommande han att vid skeende utflytning ersätta hvad som möjligen kan brista i byggnaden, likasom han då också erhåller ersättning för hvad husen äro bättre än vid tillträdet. Hvert tredje år hålles ekonomisk besigtning för att utröna och bestämman byggnaden, då brukaren ovillkorligen åligger att genast ställa sig till efterrättelse, hvad denna möjligen kan föreskrifva. Vid sådan tillträdesyn, skall jemväl i afseende på jordens häfd antecknas huru stor areal är höstplöjd och rägsad, äfvensom i synen intagas belutliga brister på dikning och gärdesgårdar, hvaremot vid till- och afträddande förhållas på enahanda sätt som angående byggnaderna är föreskrifvet, äfvenledes skall ekonomiska besigtningen upplaga hvad som är att anmärka vid dikens och gärdesgårdars underhåll, och derfor lemna nödiga föreskrifter. Såsom nödige gärdesgårdar anses blott de som stå i skillnaden emellan megor och skogs- eller hagmark, inhägnad omkring hag, och i rå hemman eller grammar emellan. In-gärdesgårdar få ej nyttjas. Der brukarens megor eller hagmark möter brukets skog ansvarar han eusom gärdesgårdshållningen, i öfrigt förhållas dermed i enlighet med

hvad allmän lag derom stadgar, och åligger stängselskyldighet brukaren för mantal. <sup>240/1960</sup>

§ 7.

Brukaren åligger att med skyndsamt och noggrannhet fullgöra och fortskaffa de bud och befallningar som från förvaltningen utgå, hvarjemte såsom en uppmaning tilläggas, att brukaren och hans husfolk skola förhålla sig med ärlighet och höflighet emot hvar man, nykterhet och trohet, samt i sitt enskilda lefverne och hushållighet iakttaga gudsfruktan, sedlighet, snygghet och ordning. Brukaren är jemväl sjelf ansvarig för att såväl hans hustru och barn som tjenstefolk iakttaga de föreskrifter, som i detta Kontrakt äro lemnade. Som de personer, hvilka förvalta brukets verk och egendomar, hvar i sin stad företräda egarens person, åligger det brukaren och hans husfolk att mot dessa visa samma aktning och hörsamhet, som husbonden tillkommer.

§ 8.

Med torpet åtfölja endast de nu dertill bestämda ego-områden, hvilka, i händelse delade tankar derom skulle uppstå; endast af egaren bestämmas.

§ 9.

Bräuvinsbränning, utminutering eller utskänkning af spirituosa varde strängeligen förbjudet.

§ 10.

Detta Kontrakt får ej intecknas.

§ 11.

Med uppsägning och afflyttning, då brukningsrätten ej är förverkad, förhålles enligt allmän lag, men låter brukaren öfverträdelse af detta Kontrakt eller brott emot allmän lag komma sig till last, så är han ock förpligtad att utan fardlag torpet afträda och genast, om så påfordras, derifrån afflytta.

Östanås den *3 Oktober* 18*77*

*M. Cronenberg*

*E. Lindberg*

Med förestående Kontrakt, hvaraf tvenne lika exemplar äro vaxlade, förklarar jag mig till alla delar nöjd och förbunden, hvarjemte jag underkastar mig de straffbestämmelser som såväl här ofvan äro bestämda, som de hvilka skogsinstruktionen bestämmer.

*Karl Gustaf Olsson*

*Per Andersson*  
*Olof Andersson*  
*Leonard Olsson*

# Arbetsavtal.

Under den tid jag *Carl Olsson* enl.  
avser kontrakt av den *23 jan. 1909* och prolognation  
därav brukar lägenheten *1/4 msk. Sjöcha Röstorp*  
tillhörande Aktiebolaget Mölnbacka-Trysil förbinder jag mig att uteslutande arbeta åt  
nämnda bolag enl. kallelse och närmare föreskrifter av förvaltningen.

Allt arbete utföres med mina dragare och redskap.

Sker arbetet efter timpenning, utgår densamma med följande belopp:

För kördagsverke	<i>45</i>	öre pr timma.
» mansdagsverke	<i>25</i>	» » »
» » vid flottning	<i>25</i>	» » »
» kvins- och hjonedagsverke	<i>12</i>	» » »

## KOLNINGSARBETE:

För inkörning, inresning, risning och stybning, kolning och rivning eller dämning samt nödig kojbyggnad betalas pr 40 hl. *4. — 6. —* kronor.

För upptagning av nya eller gamla igenvuxna bottnar även stybbeskörning och svår inkörning erhålles ersättning efter förvaltningens värdering.

Övriga arbeten enl. prislista.

Sådana överenskommet försäkras:

Mölnbacka den *28 okt.* 1915.

Aktiebolaget Mölnbacka-Trysil.

*D. Firdling*  
*Carl Fr. Församling*

*Carl Olsson*

*19 Philip Eriqson*

Bevittnas:

*J. Hassel*

*Job. Larsson*

# Arrende-Contract.

Aktiebolaget Mölnbacka-Trysil antager till brukare af inägorna hörande till  
*1/4 Mantal Södra Åstorp*

beläget i *Åre* Ulleruds Socken, Kihls Härad och Carlstads Län *Carl Gustaf*  
*Olsson* under följande vilkor:

1:o. Uti Hemmansränta erlägges i penningar en årlig afgift, som nu är bestämd till  
Kronor *Åttuhundra sexty / 112.- /*

*Skeddigt räknas från 14 Mars 1894.*

2:o. Bolags-Förvaltningens bud och föreskrifter skall Brukaren ställa sig till noggrann efter-  
rättelse samt fullgöra å bestämda tider pålitligt och troget alla de arbeten, som blifva  
honom anvisade. Brukaren är tillförsäkrad att när helst han sådant begär erhålla  
arbetsförtjenst sig anvisad, hvaremot han, vid äfventyr här nedan stadgas, är förbjuden  
att förrätta eller förrätta låta arbete och körslor åt andra. Alla arbeten utgöras på  
Brukarens kost och endast af fullt arbetsföra personer, som skola vara försedda med  
nödiga verktyg.

3:o. Jemte detta Contract öfverlemnas en tariff om arbetslönen, hvilken bestämmes af förvalt-  
ningen och skall tjena till efterrättelse å ömse sidor. Härvid är likväl det förbehåll gjordt  
från Aktiebolagets sida att, om Aktiebolaget kan af själfägande allmogt erhålla arbete  
för lägre pris än här åberopade prisförteckning upptager, så skall Brukaren med sådan  
nedsättning åtnöjas, så att hans arbetslöner uti intet fall blifva högre än dem, hvarmed  
sådana arbetare aflönas, hvilka icke äro Aktiebolagets underhållande. — Arbeten, som i  
tariffen ej finnas upptagne, hänföres till de för dagsverken och kördagar utsatte priser.

4:o. Räkning emellan Aktiebolaget och Brukaren uppgöres minst en gång årligen, då han  
alltid till Contoret skall medföra sitt Contract. Å Brukarens fördran godtgöres 5 proc.  
ränta, å hans skuld deremot påföres enahanda räntebelopp, så snart endera uppgår till  
100 kronor, hvareid endast jemna tiotal kronor i ränteberäkningen upptagas.

5:o. Vid tillträdet af hemmanet hålles laga husosyn. Derefter åligger åboen att enligt lag vidmakthålla alla de byggnader han enligt syningsinstrument emottagit, kommande honom att vid skeende afträde ersätta varande brister likasom han då också erhåller ersättning för hvad husen äro bättre än vid tillträdet.

Hvert 3:dje år hålles Oeconomisk besigtning för att utröna hälften af hemmanets hus och egor, då åboen orilkorligen åligger att genast ställa sig till efterrättelse hvad denna möjligen kan föreskrifva. — All nybyggnad af hus sker af Aktiebolaget, men för detta Aktiebolagets åtagande å Brukarens sida ingalunda förändrad vanvård af redan befuntnige hus. Sker så, vare Brukaren skyldig att genast afjytta och åtnjuta dervid ingen fardag.

6:o. Brukaren skall åkern väl häfda och göda, ången vårda och rödja, och åligger honom dessutom, att hålla sin åker uti följande efter jordens beskaffenhet och öfriga förhållanden lämpade cirkulation:

*Fröda, Råg, 1 års Vall och 2 års Skofa*

Erhåller Brukaren charta å inågorna till egendomen skall han densamma väl vårda samt bekosta upprättande af ny sådan derest den genom hans valande förkommer.

7:o. Alla skatter, hvilka åligger jorden och å de vanliga debetsallarne upptagas, betalas af Aktiebolaget, hvaremot alla personliga afgifter, onera och dagsverken, som skola utgöras till Kronan eller Communen betalas af åboen, härifrån likväl undantaget planpenningar och beklådnadsmedel till soldat, hvilket Aktiebolaget betalar.

8:o. Vid alla de tillfällen der rösträttighet för hemmanet ifrågakommer förbehåller sig Aktiebolaget genom dess Disponent densamma.

9:o. Brukaren är förbjuden att å hemmanet hysa eller låta mantalsskrifva någon som ej åtnjuter hans kost och är i hans arbete eller ej erhållit Bolagsförrättningens tillstånd att der vistas.

10:o. Till orilkorlig efterrättelse och efterlefnad gäller den för egendomen fastställda till Contractet bifogade Skopsordning, hvilken under inga förhållanden må uraktlåtas.

11:o. Foder, gödsel och virke få ej från egendomen afyttras eller bortföras.

12:o. Derest dagsverken eller annan arbetskyldighet oaktadt förutgångna ordentlig budning och utan laga förfall, som dock å Contoret genast bör anmälas, försammas, är åboen skyldig till en ersättning af Kronor pr dag, hvilken af förrättningen vid Bruket påføres i räkning.

130. Med uppsägning och aflyttning, da brukningsrätten icke är förverkat, förhåttas enligt lag, men låter Brukaren brott mot detta Contract, emot den antagna skogsordningen eller mot allmän lag komma sig till last, har han förverkat äbovärdigheten samt förpligtas att utan färdlag från hemmanet aflytta.

Mölnbacka den 22 Mars 1895.

ps

B. Wikstrand  
J. G. von Prochard

Antages af

Karl Gustaf Olsson

På en gång närvarande vittnen:

P. D. Alsterlund J. Övergaard

En detta Contrakts ordentliga föregående gif  
under tecknad i full laga bögen som för  
egen skuld Mölnbacka den 22 Mars 1895.

Karl Gustaf Olsson

På en gång närvarande vittnen.

J. Övergaard P. D. Alsterlund

Tid ventlige fællegeramt af alle bestemmel-  
serne i omstændige kontrakt samt for de forminnes  
Potuzet omfjengen kan komme ad fæstretica  
Bankeren i od for repræsentation af kvæter, til  
atside m. om. gas undeteskend i fæstretica  
jæsen for nyt atagende.

Torby den 3 Oktober 1890.

Olof Greenberg

Pi en gæng mættende atagende.

Olof Andersson

Leonard Olsson

År 1891 den 6 juni förvärfades af understecknades af och tillhållersman, i hus, gårdesgården vid höfd i byn hemman Sörs Åstorp i öfr. Ulleruds socken som tillhör tillförsäkrade i Kungälv Bolag, och varit brukad af Jonas Persson sedan den 14 Mars 1883 till den 14 Mars 1891, då detta hemman tillträdades af Karl Olsson från Berswicken i ofruan nämnde Socken.

Närvarande vid förvärfningen, tillträdaren Karl Olsson, men afträdaren Kusnel inte med kallelse anträffas.

	Kron	Skon
N:1 <u>Marbyggningen</u> af timmer 2 <sup>de</sup> våningen hög och under tak af Näfver och Storf, 44 fot lång, 23 fot bred och 21 fot hög och indelad i 2 rum och inbyggd förstuga i andra våningen och 2 rum och gång i öfra våningen. Hela byggningen brädbeklad utvändigt målad och i stånd.		
Trätillbehör Dropptakas	5 00	
taket öfver den yttre trappan, som är af sten, i stånd	5 00	
En dubbel dörr till förstugan repareras	50	
Målas	2 50	
Lus insattes	1 25	
väggarna kappade repareras	35	
Stugan har 2 fönster med 6 rutor i brorje		
Bänkar och Karinar målas	4 50	
Dörren från förstugan målas	1 25	
	<u>15 25</u>	

	Insk	15 25
Ny Lås		1 25
Dörren från köket repareras		1 00
målats		2 25
Lås infästas		1 25
Golfskiva, i stånd		
Taket repareras		1 50
Wäggarna rappade, i stånd		
Trinspis med järnkall i stånd		
Kakelugn af tegel med järnbrick obest.		
kan, ommonteras med tegel och arbete		20 00
Köket har ett fönster med 6 rutor		
Bågar och karmar målats		1 35
Takets lagas		25
Golfskiva, i stånd		
Wäggarna rappade, i stånd		
Dörren från förstugan göres ny		4 50
målats.		2 25
Ny Lås		1 25
Stappan till öfra våningen, i stånd		
på gången finnes ett fönster med		
6 rutor Bågar och karmar målats		1 25
Golf och tak, i stånd		
Wästra rummet har 2 <sup>da</sup> fönster med		
6 rutor i waagje en rute sänder, ny		
infästas.		35
Tågar och karmar målats		4 50
Dörren från gången målats, i stånd		
Golfskiva, repareras		1 50
Taklistornas anläggas och delvis nya		2 00
Trinspis utan kall repareras		50
Östra rummet har ett fönster med		
6 rutor. Bågar och karmar målats		2 25
Golfskiva, i stånd		
		64 35

0455

Taket repareras 50

svagnarna kappade i stånd

En kakelugn af tegel med järndörr i stånd

Dörren från gångeu, målad utan lås

repareras 150

N<sup>o</sup> 2 My Gås

Wäskhusboden af timmer under tak

af Måfver och Torf, med skoning

af stückor, 27 fot lång, 17 fot bred

och 13 fot hög, och rödmålad.

Wäskhusboden dropptakas 20

Boden är indelad i 2 rum med en

infördad gång, 2<sup>o</sup> dörrar med låst

2<sup>o</sup> uttändörar utan lås, i stånd

Uttändörarna till samma rum repareras 50

N<sup>o</sup> 3

Hallbyggnaden af timmer under

tak af Måfver och Torf med skoning

af stückor, 63 fot lång 24 fot bred

och 22 fot hög och rödmålad. Byggnaden

inrymmer, Stackerum, Redskapskjuel, och

snickarbod och Wedskjuel, till lika

höjd och under samma takning.

Wäskhusboden dropptakas 10

Hallrummet har 2 spillen. Nytt golv

inläggs i ena spillet med plankarbete 550

En dörr med lås och struken med slenkols-

tjär, lags 100

Redskapskjuellet med 2<sup>o</sup> tjärstruken

dörrar utan lås, i stånd

Wedskjuellet med 2<sup>o</sup> tjärstruken dörrar

utan lås, lags 125

Snickarbod med en tjärstruken dörr

utan lås, i stånd

6760

250

1825 7010

	1825	70	10
Trappan till höboderne ofvanpå (3 af boder)			
repareras	2.00		
Golvet på utbygget repareras	2.50		
Exkluderad, bredvid höboderne, i stånd			22.75
N <sup>o</sup> 4 Allredes beord. uppfört på södra väggen af stallbyggnaden. Taket repareras	1.50		1.50
N <sup>o</sup> 5 Låge med 2 <sup>a</sup> lader af timmer, under tak af stekar, 49 fot lång 22 fot bred 15 fot hög. På östra sidan <sup>alla gärdarna</sup> är uppförd en mindre låge med en lada af timmer till samma höjd, som den förstnämnda och samma <sup>under</sup> täckning 15 fot lång 22 fot bred 15 fot hög. - allt ködruvadt. Mattentaket är för närvarande droppfritt men som det är gammalt upptages för omräkning. Lågekistan har 2 dörnar utan lås, istället Golvet, i stånd	15.00		
Södra sidan af knutorna Brädfodras med spets m. m. fot	40.00		
Lilla lågen har en dörr utan lås, istället Golvet, i stånd			55
N <sup>o</sup> 6 Ladugården af timmer under tak af stekar 31 fot lång och till samma bredd och höjd som lågen nämligen 22 fot bred och 15 fot hög. Dörren till födergången utan lås, lagas Golvet, <del>istället</del> lagas Dörren från födergången, i stånd Innanredet i ladugården. Sifvans golv kittas och besbalkar repareras 3 <sup>a</sup> fönstret med 6 rutor i hvarj. 7 fot Sönder, nya infästas	25	50	10 50
	1.25	12.50	161.45

		1885
N 7	<p style="text-align: center;">Torp</p> <p>Fällaren med vägg af gråsten Gulv och tak repareras 2<sup>o</sup> dörrar med lås i stam</p>	5 50
N 8	<p>Restståg af timmer under tak af Näpuren och Torp, 20 fot lång 14 fot bred och 7 fot hög. omträskas på norra sidan</p>	15 50
<u>Gårdsgårdar</u>		
159	<p>famnan mellangård mot jonas Olsson. repareras</p>	5 00
508	<p>famnan haggård på västra <sup>sidan</sup> mot sjöf. ägare i Södra Ås, hvar af 128 famnan</p>	
	<p><del>repareras</del> för 7 1/2</p>	8 90
	<p>49 dit. repareras</p>	30
	<p>17 famnan i stam, 71 famnan omgårdssid</p>	7 10
	<p>343 dit. repareras för 6 1/2</p>	14 58
<p>I Örtwängen finns en skolasida af timmer under tak af Bräder 22 fot lång 12 1/2 fot bred och 9 fot hög 2<sup>o</sup> dörrar utan lås i stam Sjelfva huset jämte taket repareras</p>		
<u>Gårdsgårdar: Örtwängen</u>		
93	<p>famnan haggård, repareras</p>	7 1/2 6 51
23	<p>o mellangård mot jonas Olsson repareras</p>	6 1/2 1 38
475	<p>famnan friig inägor i hagst, (hvilka inägord allmänningen kallas Lyckan) hvar af 250 famnan i stam och 235 omgårdssid</p>	27 00
<p>Med dessa inägord finns en liten lada 16 fot på alla sidor repareras</p>		
163	<p>famnan haggård mot jonas Olsson repareras</p>	6 1/2 9 78
380	<p>famnan Risgård och utgård för</p>	80 81 190 85

haget på Östra sidan, som upprättsas vid	80 81 / 190 85
323 fannas utgård för inägorna på Östra sidan	8
repareras	10 15
342 fannas utgård för inägorna på fjärra	
sidan, mot hagat, repareras för 4/4	13 68 11 26 4
<u>Diken</u>	
Norra aflapsdiken är i gånget och bevätt	
med skog, upptages för	30
Södra aflapsdiken upptages för	15 00
Öfrings diken i behjelpigt ställe, afsumpon	
jordens käft	45
Wann till Kallan repareras	3 00
Någon Råg har aflväddarid i utsätt	
af hällen märkstätt någon höstplöjning	
<u>Summa bristen kronor</u>	<u>3 57 49</u>

Den som med denna synföreläggning icke åtnöjes, ägnar sig till det som vederbörlig domstol genom stämning söka ändring, tre månader efter härefter är hällen del; men församlingen detta har förrättningen reanuset laga kraft.

Skunda synadt, upptäcknad och värderad betygs dag, som afsumpon  
 N. Swarberg H. Westlund  
 Syningsmän

Sto gårdesgårdarnas långa och laga, uti detta syningsinstrument icke till fulla afvrensstämningen med dessa i syningsinstrumentet af den 29 Maj 1883, hvilket icke med denna föreläggning var tillgängligt, skulle således komma sig af felaktig uppmärksamhet och möjligen af beräkning olika längd af steg, hvilket mätningssätt vanligen beagnas med

uppmärksam af gårdesgårdar; men denna skillnad är likvid  
af ingen betydelse.

Medan jag hade aflärdar i sälls af hollas verkstaden  
medan tjänstprövning.

Redräkning till föreslående syn

1871				
juni	6	Aflärdar Jonas Persson på förs de Crister föreslående syningsinstrument upptaget med	351 49	
		Skarvmet kan godgöras för de Crister han vid tillfället emottagit, enligt syn af den 29 Maj 1883 291 75		
		Skarvmet dock skall afräknas för en af Bolaget uppsatt katalog på Östra Kommanen i öfrs väningen 10 40		
		sken som för Höjnings tillståndet 25 16 25		275 57
		Aflärdar har således en skuld på Crister inunderhåll af hus gårdesgårdar m m som han id skydd, utfjelpa uti Contant betala med		75 99
		Kronen	351 49	351 49
		Redräkningen uppsatt af underskrifna A. Amnerberg J. Westlund		

SKVALTKVARNA E 9 K 18  
Södra Ås 1:8

En kvarn där Södra Ås fick mala sitt  
mjöl! Den var skattlagd 1697.

FOTKVARN  
Södra Ås 1:2 I Dammängsbäcken.  
Den var skattlagd 1697

BASTA E 9 B 19  
Södra Ås samfälld mark

Där torkades lin och röktes fläsk  
Johan Karlsson i " Vråna " minns  
när de bröte lin där!

NÖRRA  
ÅS

DAMMÄNGSBÄCKEN

ÅSEN

ERCKEN

JONTES

KNEKT  
BOSTÄLLET

SÖDRA

VRÅN

ÅS  
-JÄRN

DÄR ÖPP

ÅSKUEL

DÄR NER

SÖDRA  
ÅSTORP

LÖCKA

LÖCKRA

ÅS

SLÄTTA

107

SÄTER

MOT  
TORSKED  
FRIDA  
LUNDA

100

