

NORRÄ ÅS

Söcken Övre UllerudDatum 880101

By

Byns namn Norra Ås

Kommentarer

Angiv kända förklaringar till namnets uppkomst och när det tidigast är nämnt _____
1583 kallades S.o N. Ås för Hunserås. Delades 1605 först genom
ägarnas namn, senare genom väderstrecksbenämningar.

Finns gamla bykartor tillgängliga? JaFrån vilket/vilka år? 1847

Beskriv byns läge före skiftet _____

Antal gårdar före skiftet 6

Gårdarnas namn Norra Broa, Södra Broa. Ängen. Bråtarna.
Norrgården och Gärdet.

Vilka skiftesformer har genomförts i byn? Angiv årtal _____

Vilka gårdar flyttades ut ur byn vid skiftet? _____

Antal gårdar efter skiftet 6

Övriga upplysningar om gemensamma intressen för byn såsom vägar, båtplatser, skogar,
 sägplatser, byalag m m samt samfälligheter _____

En fotkvarn, skattlagd år 1697. Fiskrätt i Åstjärn samt skogstjär-
narna med not och nät, då gädda, mört, löja och gös fick fiskas.

En basta vid norra sidan av Åstjärn, två grustag på samfälld mark,
en torvtäkt på samfälld mark.

180

Norra Ås, 1/4 hemman, beläget 3/4 mil öster från kyrkan; begränsas i väster av närskrivna tvenne hemman och i sydväst av sjön Åskärn, varåt hemmanet har sin jämna lutning. Gränsen mot söder utgöres av Åsbäcken. Dess skog utgöres av löv- och barrskog till husbehov; har fiske uti Åskärn.

Ytvidden uppgår enligt 1847 års delning till 553,4 tld; varav 0,3 tld till trädgårdar, 97,7 tld åker, 32,9 tld äng och 389 tld skogsmark.

Åkerjorden utgöres av lermylla jämte något svartmylla på lerbotten samt ringa sandjord. Ängen till större delen sidländ. Skogsmarken delvis bergig, för övrigt god.

Hemmanets skattägare är 5, näml.:

1. Anders Larsson, Nordgården,
2. Olof Persson, Bråterna,
3. Olof Svensson, Ängen,
4. Lars Jansson -
5. Jonas Nilsson } Broen.

L.M.Palmqvist
1876

N. Ås 1/4 sk.

först skattetro och från 1606 1/4 hmn. Skatten från N. och S. Ås hade tidigare under 1700-talets början handelsman Johan Knöpel fått i pant av kronan för de lån han lämnat denna. 1707 hette ägarna Börje Nilsson och Nils Börjesson, som meddelat att deras gårdar är upptagna på helgärda skatteh. Hällekil på vars skog de ägde taga timmer, näver och löv samt kolning och fallhygge jämte mulbete. Fiskerätt hade de i skogstjärnarna med nät och rot då gädda, mört, löja och gös fångades till husbehov när lekarna pågick. En fotkvarn som blev skattlagd 1697 för 4 öre smt. fanns vid denna tid i Åsbäcken.

Enligt laga skifte som fastställdes 1850 utgör den sammanlagda arealen i N. Ås av 276,9 har, varav åkern, fördelad på 6 bebyggda brukningsdelar, utgör 49,2 har.

Ragn. Sohlberg 81,5 ha. Tax 22200.

And. Larsson 31,5 ha. 12200.

Fm. Samuelsson 70,25 ha. 16000.

Tord Ljungström
1944

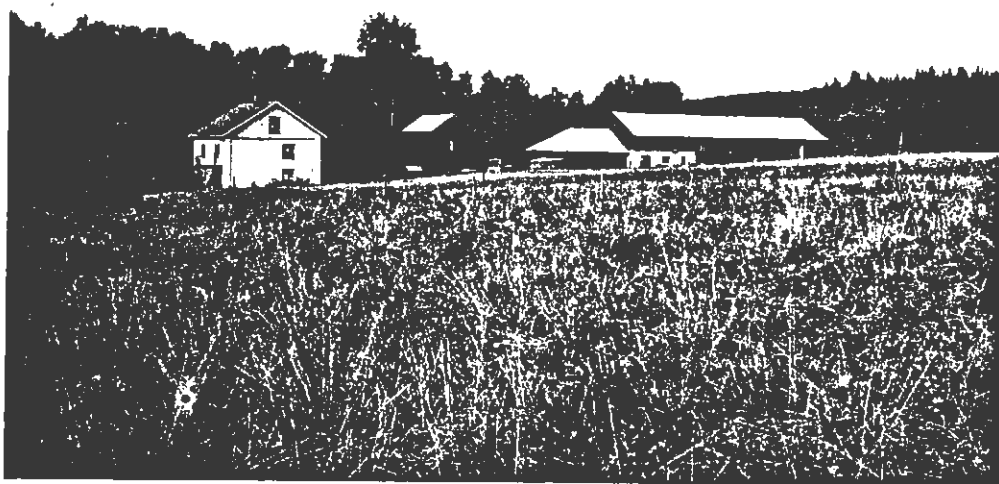

GÄRDET
Norra Ås 1.4.

Stocken Övre Ullerud

Datum 870320

Gård

Kommentarer

Gårdens namn och registerbeteckning Norra Ås 1:4"Gärdet"

Kända förklaringar till namnets uppkomst _____

När är det tidigast namnt? _____

Finns äldre kartor över gården? Från vilket/vilka ar? _____

Har gården tidigare tillhört något gods? I så fall vilket? _____

Friköpt ar _____

Gårdens nuvarande ägare Bengt Samuelsson

Angiv namnen på tidigare ägare så långt de är kända _____

Olle Samuelsson 1950 - 81Astrid Samuelsson 1938 - 50Valdemar o Astrid Samuelsson 1920Samuel o Stina Olsson 1914-20Lars Olsson 1887 - 1014samt Olov Persson

Har samma släkt varit ägare till gården? Angiv vilken/vilka och under hur lång tid _____

Namn på nuvarande brukare av gården _____

Areal i tunnland 44 i ha _____därav åker 6

Åkerareal da den var som störst, tunnland _____ ha _____

Kända nyodlingar, ar _____ tunnland _____ ha _____

Utlagd (nedlagd) åker i tunnland 3 ha _____senast brukad ar 1960

Har slatterräng funnits? _____ När upphörde den? _____

Angiv större avstyckningar till industrier eller sommarstugeområden, tid och areal _____

Angiv namnen på rivna och befintliga torp tillhörande gården, även övriga bostadshus och backstugor _____

Övriga upplysningar _____

Avser fastigheten <u>Norra Ås 1:4</u>		Kommentarer		
Mangårdsbyggnad:				
Byggnadsår <u> </u> omkring <u>1850</u>				
Byggnadsmaterial <u>Timmer</u>				
Namn på byggmästaren <u> </u>				
Antal våningar <u>2</u>	Antal lägenheter <u>1</u>			
Antal rum <u>6</u>	Antal kök <u>1</u>			
Ombyggd år <u>1963</u>	Moderniserad år <u>1963</u>			
Finns gammal källare? <u>Ej i bostaden</u>				
Källarvåning från år <u>1963</u> Garage från år <u>1963</u>				
Husets ursprungliga ytterbeklädnad <u>Brädpanel</u>				
Husets nuvarande ytterbeklädnad <u>"</u>				
Ekonomihus:				
	Byggnadsår		Finns kvar	Bortrivet år
Ladugård	<u>1910</u>		<u>Ja</u>	<u> </u>
Loge	<u>1910</u>	<u>Ja</u>	<u> </u>	
Körhus	<u> </u>	<u> </u>	<u> </u>	
Vagnskjul	<u>1909</u>	<u>Ja</u>	<u> </u>	
Magasin	<u>1912</u>	<u>Ja</u>	<u> </u>	
Oxstall	<u> </u>	<u> </u>	<u> </u>	
Häststall	<u>1909</u>	<u>Ja</u>	<u> </u>	
Svinhus	<u> </u>	<u> </u>	<u> </u>	
Hönshus	<u> </u>	<u> </u>	<u> </u>	
Fårhus	<u> </u>	<u> </u>	<u> </u>	
Smedja	<u> </u>	<u>Ja</u>	<u> </u>	
Snickarbod	<u> </u>	<u>Ja</u>	<u> </u>	
Brygghus	<u>1912</u>	<u>Ja</u>	<u> </u>	
Tvättstuga	<u> </u>	<u>Ja</u>	<u> </u>	
Potatiskällare	<u>1812</u>	<u>Ja</u>	<u> </u>	
Vedbod	<u>1910</u>	<u>Ja</u>	<u> </u>	
Garage	<u> </u>	<u> </u>	<u> </u>	
Hemlighus	<u>1909</u>	<u>Ja</u>	<u> </u>	
Bastu	<u> </u>	<u> </u>	<u> </u>	
<u> </u>	<u> </u>	<u> </u>	<u> </u>	
<u> </u>	<u> </u>	<u> </u>	<u> </u>	
<u> </u>	<u> </u>	<u> </u>	<u> </u>	
Övriga upplysningar <u> </u>	<u> </u>	<u> </u>	<u> </u>	
<u> </u>	<u> </u>	<u> </u>	<u> </u>	
<u> </u>	<u> </u>	<u> </u>	<u> </u>	

Vid beskrivning av hus som ej uppräknats här, använd Formulär nr 3 B.

Avser fastigheten <u>Norra Ås 1:4</u>				Kommentarer	
Gårdens djurbestand:					
	Avytttrade år				
	1925	1976	delvis 1986	helt	
Mjölkkor	<u>5</u>	<u>10</u>			
Ungdjur	<u>3</u>	<u>6</u>			
Tjurar					
Oxar					
Hästar	<u>1</u>				
Föl					
Får					
Grisar	<u>2</u>				
Höns					
Finns för närvarande något slag av djur på gården? <u>Ja</u>					
I så fall vad? <u>Kvigor</u>					
När kom maskinerna till gården?					
	Samägd år	Egen år		År	
Hästräfsa			Elström	<u>15/10 1926</u>	
Slättermaskin		<u>1920</u>	Separator	<u>1915</u>	
Själavläggare			Mjölkningsmaskin	<u>1949</u>	
Självbindare	<u>1945</u>		Vattenledning	<u>1942</u>	
Traktor	<u>1948</u>	<u>1973</u>	Telefon	<u>1925</u>	
Skördetröska			Bil	<u>1951</u>	
Tröskverk			Vedkap	<u>1930</u>	
Vad odlades på gården?					
	1925	1976		1925	1976
Råg			Vicker		
Vete			Potatis	<u>Ja</u>	<u>Ja</u>
Havre	<u>Ja</u>		Rovor		
Korn		<u>Ja</u>	Kålrötter		
Blandsäd			Foderbetor		
Ärter			Socketor		
Klöver	<u>Ja</u>	<u>Ja</u>	Lin		
Timotej	<u>Ja</u>	<u>Ja</u>	Oljevaxter		
Mjölken från gården lämnades till mejeri från år <u>1933</u>					
Vilket mejeri? <u>Munkfors</u>					

AVRÄKNING

emellan

Herr VALDEMAR SAMUELSSON och

Klarälvdalens Mejeriförening

Dec månad 1933

K. T. A.-B. It.

	ä	Kr.	Kr.
KREDIT.			
687 Kg. oskummad mjölk	12	82 08	
Mjölkfett			82 08
DEBET.			
350 Kg. skummjolk	15	5 25	
Liter kärnmjolk och vassle			
» grädde			
4 Kg. smör		9 10	
1.1 » ost	135	1 48	
2 fl. 20 lit		30 -	
Ulaxfilt N:o			
Insats			
Kärlön	1.25	8 55	55 08
		Kronor	
		Förskott »	
		Kontant »	27 -

Enligt mjölkbedömningen:

Fettprov		Medelpoäng:	
Smutsprov		Överkvalité: +	öre
Reduktasprov		Underkvalité: -	öre
Smak och lukt		Avdrag f. lukt o. smak	öre

Mejeriets medelpoäng:

Obs! baksidan.

Den första avräkningen från Klarälvdalens Mejeriförening med lev. N.r 163 Valdemar Samuelsson Norra Ås. Valdemar Samuelsson var även Mjölkkörare på linje N.r 2 från Örtenbråten över Ås, Butorp, Hällekil, Olsäter, Rud, Ransäter, Munkebel, Blia till Munkfors.

* C S E		
S T		
S T		
<hr/>		
S T		2 3
S T		2 3
O	<i>Till Mejeriföreningens leverantörer.</i>	2 6
S T	Håll djuren samt ladugården och dess omgivning rena.	2 5
O T		2 0
O Z	Håll alltid luften frisk och ren i ladugård och mjölkförvaringsrum. Lagra aldrig rotfrukter eller andra starkt luktande ämnen i ladugården.	2 6
S		2 2
O T		.1 4
O T	Kalka ofta ladugårdens golv och bespruta minst en gång årligen hela ladugården invändigt samt inredningen med kalkvälling.	2 2
O T		2 0
O T	Tillse att kons buk, juver och spenar äro rena innan mjölkningen börjar. Mjölka torra spenar med torra rena händer. Avtorka spenarna samt drag ur den första mjölkstrålen med handen innan mjölkkningsmaskin påsättes.	2 3
O T		2 3
O T	Sila mjölken genom bomullsfilter.	2 1
O T	Avkyl mjölken <u>omedelbart</u> efter mjölkningen och förvara den i <u>öppna</u> kärl samt så att den inte fryser. Använd tillräckligt med is i kylbassängen samt byt om vatten i densamma vid behov.	3 4 9
O T		2 3
O T		2 4
O T	Blanda aldrig varm och kall eller gammal och ny mjölk, ty därigenom förstöres mjölkens hållbarhet.	.1 9
O T		2 4
O T		2 5
O B.	Mjölkkningsmaskiner och alla kärl måste <u>noga rengöras</u> efter <u>varje</u> mjölkning.	.1 8
O T		2 5
O P.	Skydda vid transporten mjölken för värme under sommaren och för frysning under vintern medelst presenning eller på annat lämpligt sätt.	2 2
O T		2 6
O T		2 6
O 10.	Transportflaskorna skola vara märkta med ägarens namn eller leverantörsnummer.	2 6
O T		2 5
O T		2 2
O T		2 1
<hr/>		
* S		2 0
		.1 5
	6 8 4 *	

Socken Övre UllerudDatum 19870320

Gård

Gårdens namn och registerbeteckning <u>Norra Ås 1:11</u> <u>"Labråten"</u>	Kommentarer Sambrukas med
Kända förklaringar till namnets uppkomst _____ _____	Norra Ås 1:4 sedan 1922
När är det tidigast nämnt? _____	
Finns äldre kartor över gården? Från vilket/vilka år? <u>1850</u>	
Har gården tidigare tillhört något gods? I så fall vilket? _____	
Friköpt år _____	
Gårdens nuvarande ägare <u>Bengt Samuelsson</u>	
Angiv namnen på tidigare ägare så långt de är kända _____ <u>Olle Samuelsson 1951</u>	
<u>Astrid Samuelsson 1922</u>	
<u>Johan Andersson 1894</u>	
<u>Jonas Nilsson</u>	
Har samma släkt varit ägare till gården? Angiv vilken/vilka och under hur lång tid _____ _____	
Namn på nuvarande brukare av gården <u>Bengt Samuelsson</u>	
Areal i tunnland <u>52</u> i ha _____	
därav åker <u>7</u>	
Akerareal då den var som störst, tunnland _____ ha _____	
Kända nyodlingar, år _____ tunnland _____ ha _____	
Utlagd (nedlagd) åker i tunnland <u>7</u> ha _____	
senast brukad år <u>1966</u>	
Har slätteräng funnits? _____ När upphörde den? _____	
Angiv större avstyckningar till industrier eller sommarstugeområden, tid och areal _____ _____	
Angiv namnen på rivna och befintliga torp tillhörande gården, även övriga bostadshus och backstugor _____ _____ _____ _____	
Övriga upplysningar <u>Stugan riven 1900. Uthus rivna 1943</u>	
<u>Troligen bygdens äldsta bebyggelse!!!</u>	

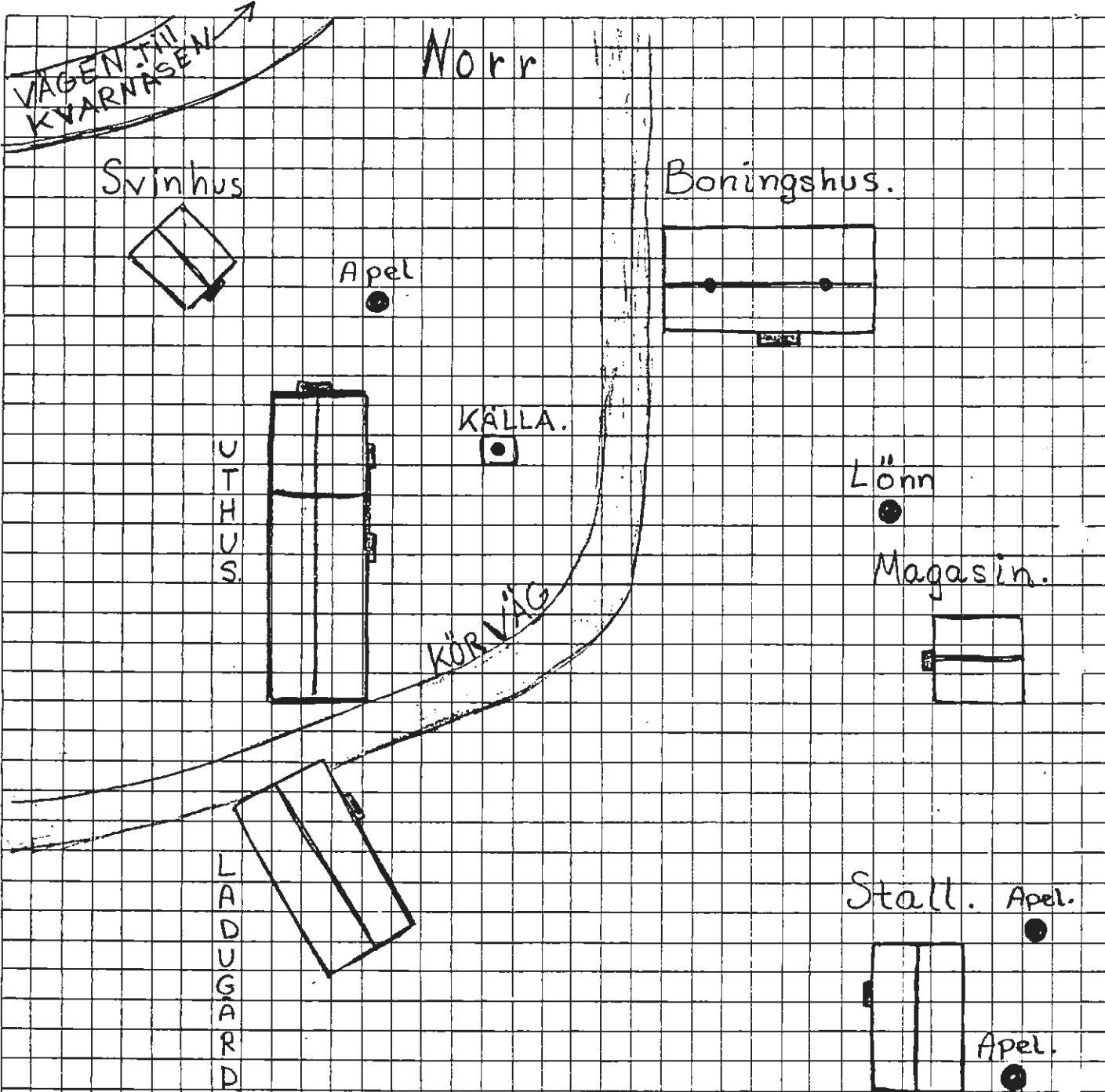

Skiss över första bebyggelsen
 i Östergårdarna
 gjord efter de gamla husgrunderna.
 Gärdens namn var La bräten.

2162-002 78-10

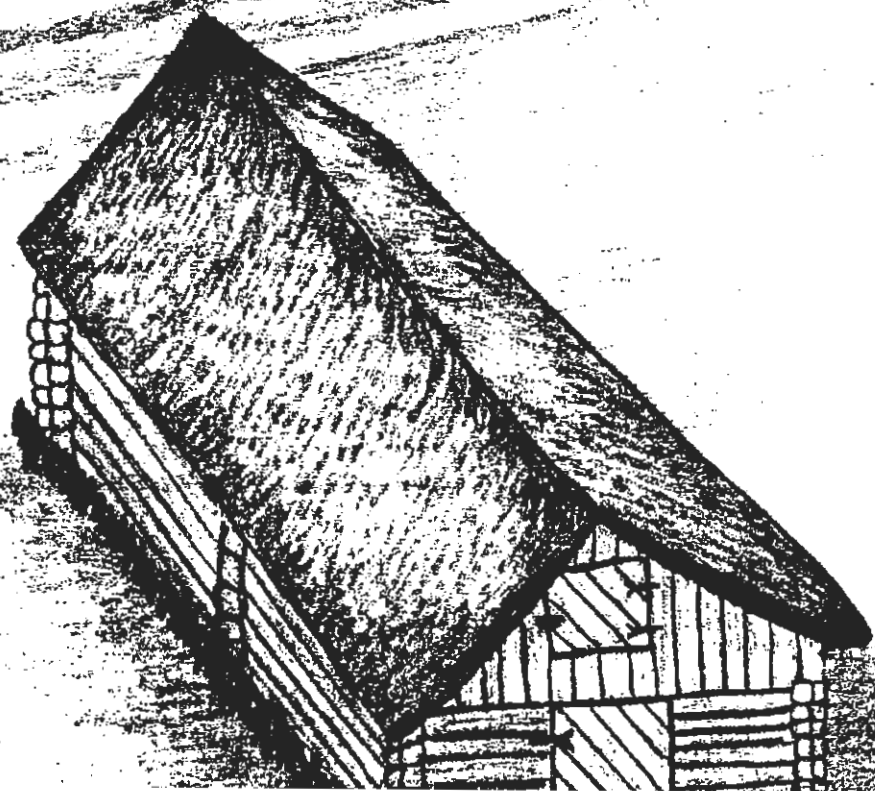
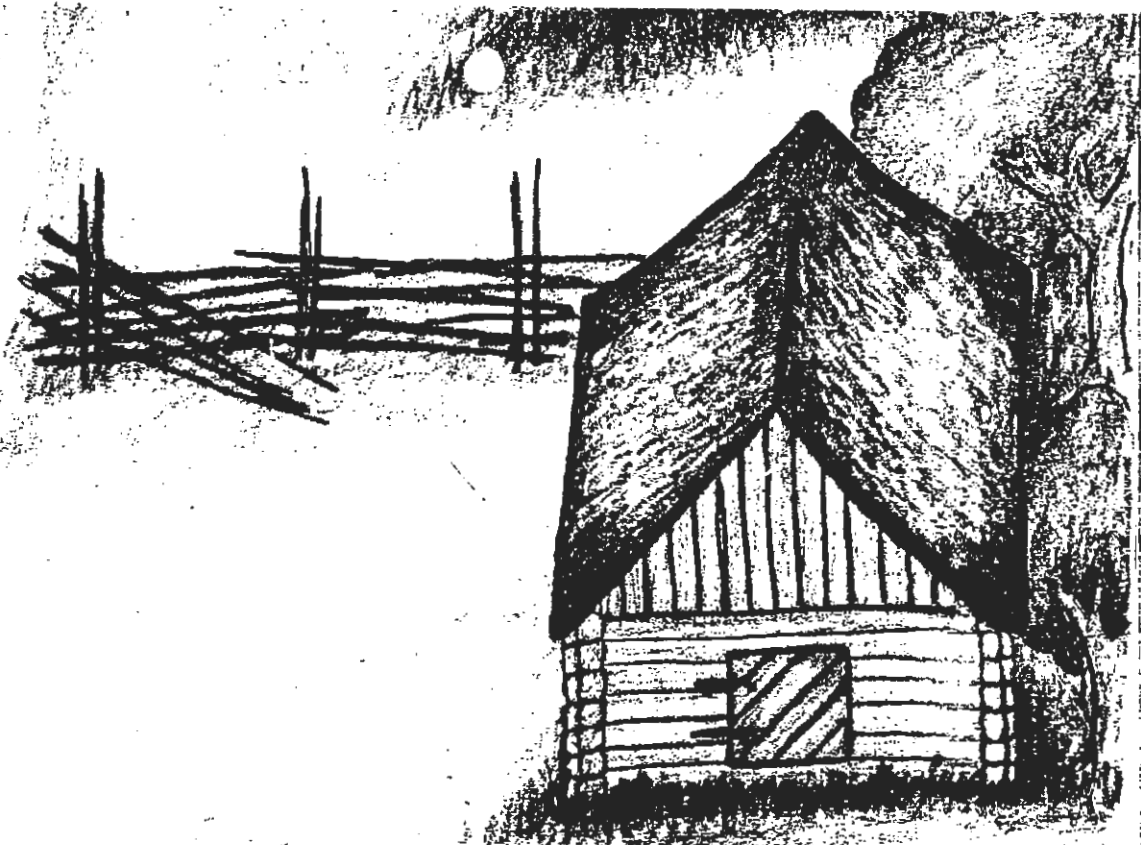

Labråten i Östergårdarna
här bodde en stor familj Mis Per
och Maj Len var några av barnen
om vilka det berättas att de var
begåvade och klarade sig
bra i livet.

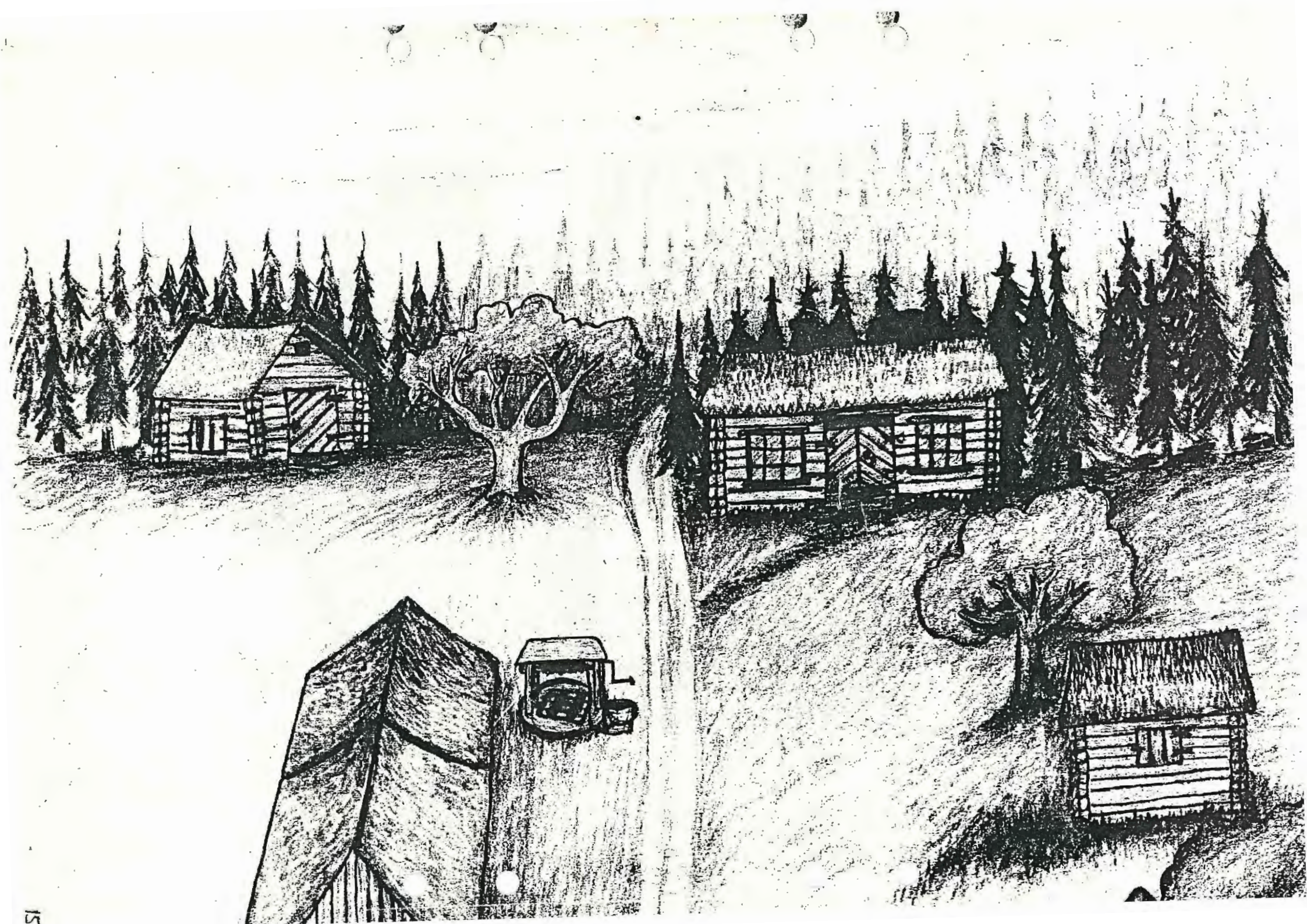

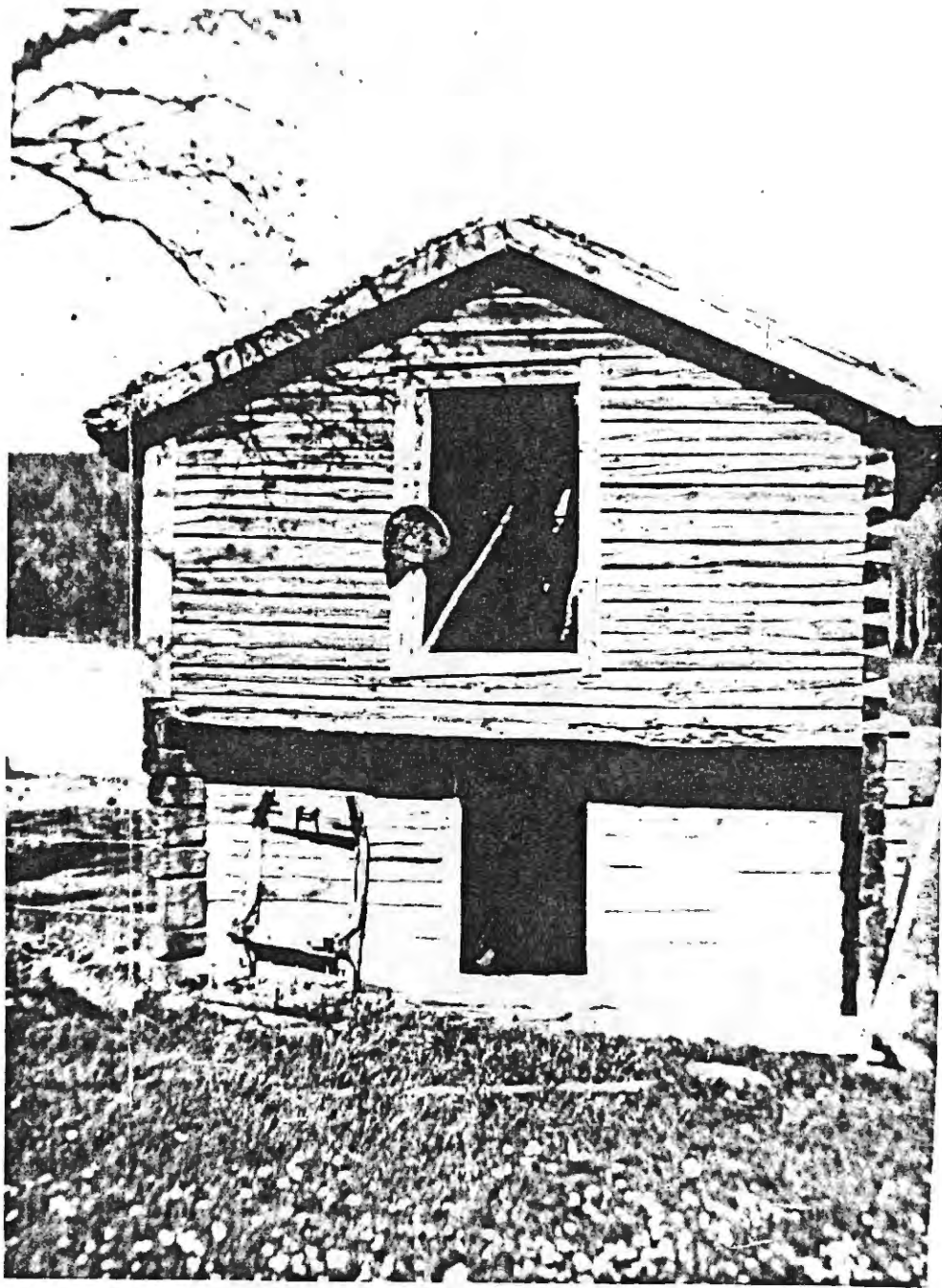

Uthus vid Labråten

Labråten No Ås stallet



Labråten Magasinet

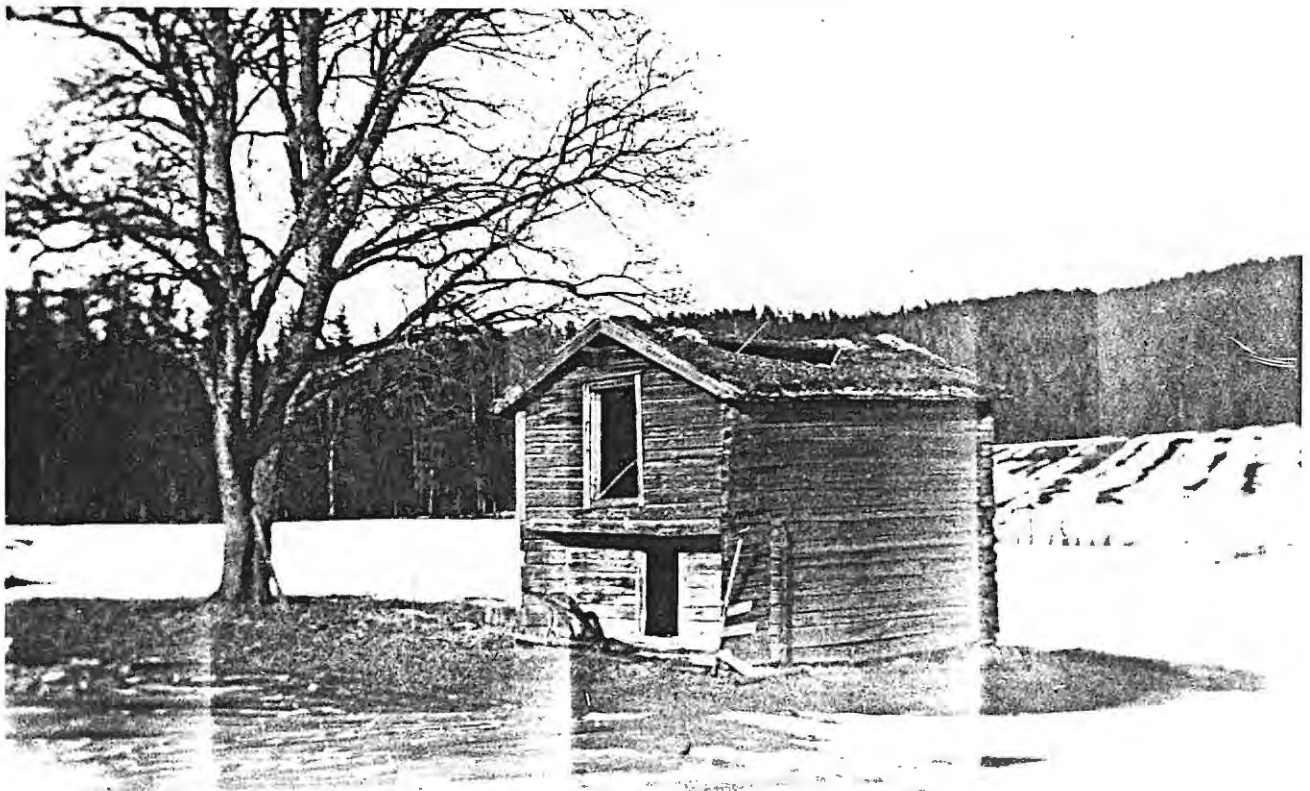

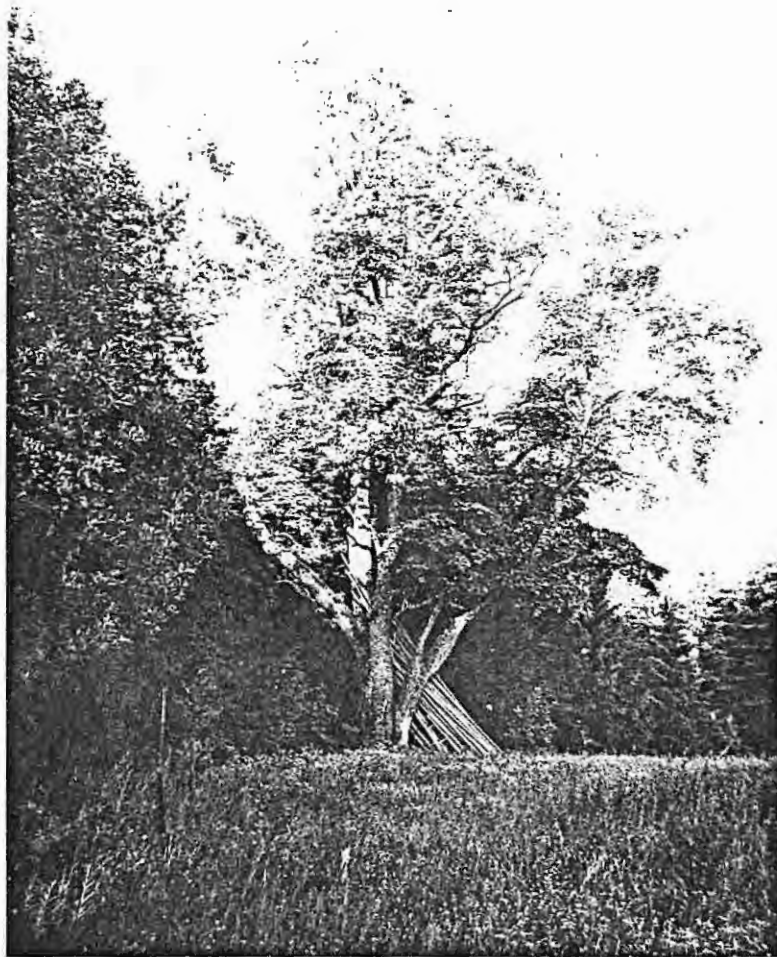

1:11.

Labrätten Första bebyggelsen i Östergårdarna



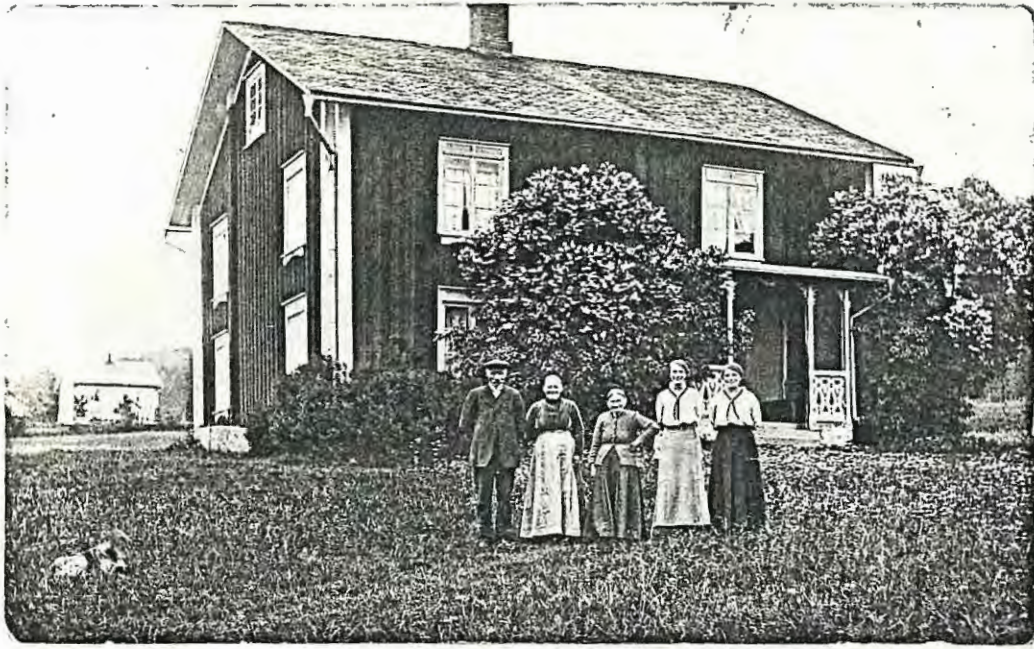

Nolgården i Norra Ås. 1: 5



NORDGÅRDEN.

Norra Ås 1:5.

Socken Övre UllerudDatum 870901

Gård

Kommentarer

Gårdens namn och registerbeteckning Norra Ås 1:5"Norrgården"

Kända förklaringar till namnets uppkomst _____

När är det tidigast nämnt? _____

Finns äldre kartor över gården? Från vilket/vilka år? 1850

Har gården tidigare tillhört något gods? I så fall vilket? _____

Friköpt år _____

Gårdens nuvarande ägare Bo Sohlberg med barnenCharlotta Sohlberg och Christer Sohlberg

Angiv namnen på tidigare ägare så långt de är kända _____

Ragnar o Jenny SohlbergJohan o Matilda LarssonAnders Larsson ohh

Har samma släkt varit ägare till gården? Angiv vilken/vilka och under hur lång tid _____

Namn på nuvarande brukare av gården Bo SohlbergAreal i tunnland 170 i ha _____därav åker 15

Åkerareal då den var som störst. tunnland _____ ha _____

Kända nyodlingar. år _____ tunnland _____ ha _____

Utlagd (nedlagd) åker i tunnland 4 ha _____

senast brukad år _____

Har slatterräng funnits? _____ När upphörde den? _____

Angiv större avstyckningar till industrier eller sommarstugeområden, tid och areal _____

Angiv namnen på rivna och befintliga torp tillhörande gården, även övriga bostadshus och backstugor _____

Haget

Övrigt upplysningar _____

Avser fastigheten Norra Ås 1:5

Mångårdsbyggnad:

Byggnadsår _____ omkring 1800-tal

Byggnadsmaterial Timmer

Namn på byggmästaren _____

Antal våningar 2 Antal lägenheter _____

Antal rum 6 Antal kök 1

Ombyggd år _____ Moderniserad år 1978/80

Finns gammal källare? Ja

Källarvåning från år _____ Garage från år _____

Husets ursprungliga ytterbeklädnad Brädpanel

Husets nuvarande ytterbeklädnad "

Kommentarer

Ekonomihus:

	Byggnadsår	Finns kvar	Bortrivet år
Ladugård		Ja	
Loge		"	
Körhus		"	
Vagnskjul		"	
Magasin			1978
Oxstall			
Häststall			"
Svinhus		"	
Hönshus			
Fårhus			
Smedja			
Snickarbod		"	
Brygghus			
Tvättstuga		"	
Potatiskällare			
Vedbod			"
Garage			
Hemlighus			
Bastu			

Ovriga upplysningar _____

Avtar fastigheten Norra Ås 1:5

Kommentarer

Gårdens djurbestand:

	Avytttrade år			
	1925	1976	delvis	helt
Mjölkkor	<u>12</u>	<u> </u>	<u> </u>	<u> </u>
Ungdjur	<u>4</u>	<u> </u>	<u> </u>	<u> </u>
Tjurar	<u>1</u>	<u> </u>	<u> </u>	<u> </u>
Oxar	<u> </u>	<u> </u>	<u> </u>	<u> </u>
Hästar	<u>2</u>	<u> </u>	<u> </u>	<u> </u>
Föi	<u>1</u>	<u> </u>	<u> </u>	<u> </u>
Får	<u> </u>	<u> </u>	<u> </u>	<u> </u>
Grisar	<u>2</u>	<u> </u>	<u> </u>	<u> </u>
Höns	<u> </u>	<u> </u>	<u> </u>	<u> </u>
<u> </u>	<u> </u>	<u> </u>	<u> </u>	<u> </u>
<u> </u>	<u> </u>	<u> </u>	<u> </u>	<u> </u>

Finns för närvarande något slag av djur på gården? NejI så fall vad?

När kom maskinerna till gården?

	Samägd år	Egen år		År
Hästräfsa	<u> </u>	<u>1915</u>	Elström	<u>1926</u>
Slättermaskin	<u> </u>	<u>1910</u>	Separator	<u>1915</u>
Själavläggare	<u> </u>	<u> </u>	Mjölkningsmaskin	<u>1938</u>
Självybindare	<u>1944</u>	<u> </u>	Vattenledning	<u>1915</u>
Traktor	<u>1949</u>	<u> </u>	Telefon	<u>1940</u>
Skördetröska	<u> </u>	<u> </u>	Bil	<u>1936</u>
Tröskverk	<u> </u>	<u> </u>	Vedkap	<u> </u>
<u> </u>	<u> </u>	<u> </u>	<u> </u>	<u> </u>
<u> </u>	<u> </u>	<u> </u>	<u> </u>	<u> </u>

Vad odlades på gården?

	1925	1976		1925	1976
Råg	<u>Ja</u>	<u> </u>	Vicker	<u> </u>	<u> </u>
Vete	<u>Ja</u>	<u> </u>	Potatis	<u>Ja</u>	<u> </u>
Havre	<u>Ja</u>	<u>Ja</u>	Rovor	<u> </u>	<u> </u>
Korn	<u> </u>	<u>Ja</u>	Kålrötter	<u> </u>	<u> </u>
Blandsad	<u>Ja</u>	<u> </u>	Foderbetor	<u> </u>	<u> </u>
Arter	<u> </u>	<u> </u>	Socketbetor	<u> </u>	<u> </u>
Klover	<u>Ja</u>	<u>Ja</u>	Lin	<u> </u>	<u> </u>
Timotej	<u>Ja</u>	<u>Ja</u>	Oljevaxter	<u> </u>	<u> </u>
<u> </u>	<u> </u>	<u> </u>	<u> </u>	<u> </u>	<u> </u>
<u> </u>	<u> </u>	<u> </u>	<u> </u>	<u> </u>	<u> </u>

Molken från gården lämnades till mejeri från år 1933Vilket mejeri? Munkfors mejeri

Avser fastigheten Norra Ås 1:5

Kommentarer

Brukas gården som självständigt lantbruk? _____

I sambruk med annan gård? JaAngiv vilka gårdar som brukas tillsammans Norra Ås 1:5 o Södra Ås 1:2I vilken gård har brukaren sin bostad? Norra Ås 1:5

Hur mycket folk hade sin försörjning vid gården? _____

År	Familjemedlemmar			Tjänstefolk		Arbetare med eget hushåll	
	vuxna	barn	äldre	kvinnor	män	vuxna	barn
1925	<u>3</u>	_____	_____	<u>1</u>	<u>1</u>	_____	_____
1975	_____	_____	_____	_____	_____	_____	_____

Sammanlagd arbetskraft vid gården. 1925 _____ 1975 _____

Förekom arbetskraft därutöver? _____

Hur mycket folk bodde uppskattningsvis på gårdens ägor, torp och backstugor inräknade i slutet av 1800-talet? _____

Hur många bofasta personer finns för närvarande på motsvarande område? _____

Övriga upplysningar _____

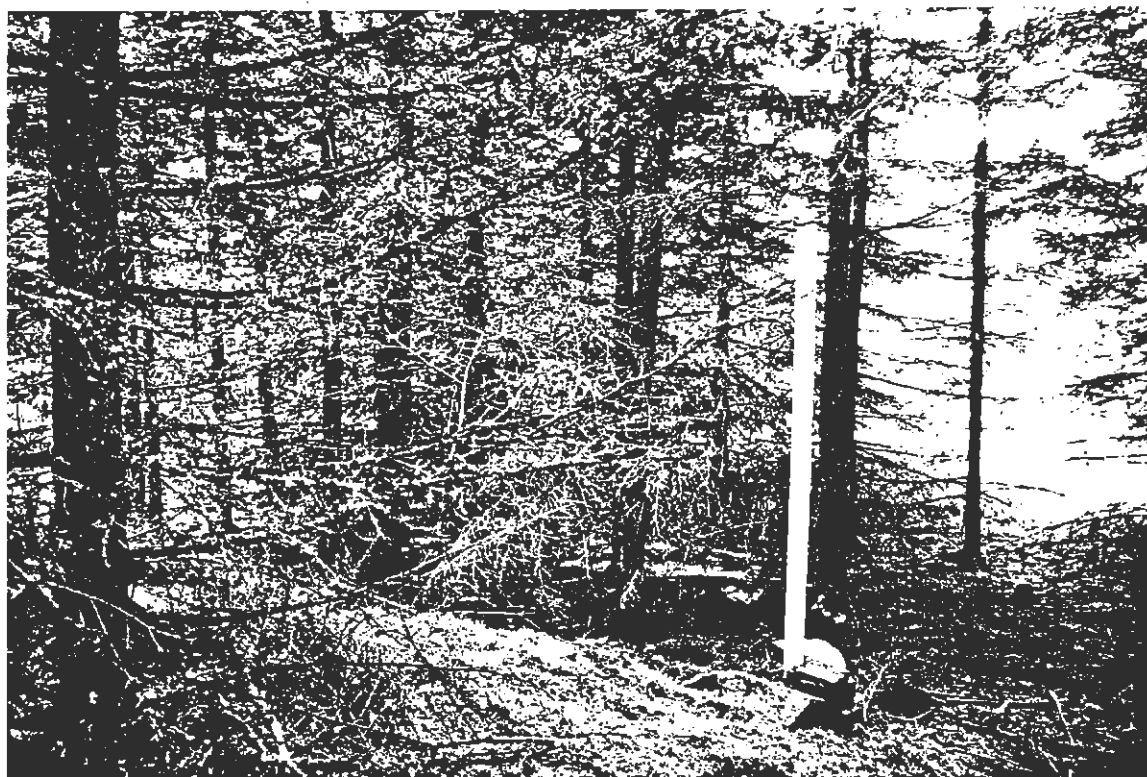

VÄSTRA HAGET NORRA ÅS 1:5
"KARI I HAGET"

Kommentarer

Torpets namn och registerbeteckning _____

Kallat Västra Haget

Stamfastighetens namn och registerbeteckning Norra Ås 1:5

Angiv eventuellt kända förklaringar till namnets uppkomst och när det tidigast är nämnt

Byggnadsår/tidsperiod 1800-talet Rivet

Läge i förhållande till gård, väg, sjö eller dylikt _____

Efter vägen mellan Norra Ås och Björnvålsfallet

Torpet har använts som dagsverkstorp, knektorp, arrendeställe, bostad åt hantverkare eller bostadshus

(Stryk under det tillämpliga)

Åkerareal i tunnland _____ i ha _____

Antal djur då torpet brukades, kor _____ hästar _____ oxar _____

får _____ getter _____ svin _____ höns _____

Bostadshus:

Bottenvåning, antal rum _____ kök _____

Övervåning, antal rum _____ kök _____

Byggnadsmaterial _____

Ombyggt år _____ moderniserat år _____

Namn på byggmästaren _____

Uthus:

	Har funnits	Finns kvar	Bortrivet år
Ladugård	_____	_____	_____
Stall	_____	_____	_____
Svinhus	_____	_____	_____
Hönshus	_____	_____	_____
Fårhus	_____	_____	_____
Vedbod	_____	_____	_____
Visthusbod	_____	_____	_____
Källare	_____	_____	_____
Verkstad	_____	_____	_____
Hemlighus	_____	_____	_____
_____	_____	_____	_____
_____	_____	_____	_____
_____	_____	_____	_____
_____	_____	_____	_____



NORRA ÅS 1:9.

Socken Övre UllerudDatum 880101

Torp

Torpets namn och registerbeteckning <u>Norra Ås 1:9</u>		Kommentarer	
Kallat <u>Högåsen " Där Ner "</u>			
Stamfastighetens namn och registerbeteckning _____			
Angiv eventuellt kända förklaringar till namnets uppkomst och när det tidigast är nämnt _____ _____			
Byggnadsår/tidsperiod <u>1890-talet</u>			
Läge i förhållande till gård, väg, sjö eller dylikt <u>Norr om Åstjärn</u>			
Torpet har använts som dagsverkstorp, knekttorp, arrendeställe, bostad åt hantverkare eller _____ (Stryk under det tillämpliga)			
Åkerareal i tunnland <u>3,8</u> i ha _____			
Antal djur då torpet brukades, kor <u>2</u> hästar _____ oxar _____ får _____ getter _____ svin _____ höns _____			
Bostadshus:			
Bottenvåning, antal rum <u>1</u> kök <u>1</u>			
Övervåning, antal rum <u>1</u> kök _____			
Byggnadsmaterial <u>Timmer</u>			
Ombyggt år _____ moderniserat år _____			
Namn på byggmästaren _____			
Uthus:			
	Har funnits	Finns kvar	Bortrivet år
	Ja	Ja	
Ladugård	_____	_____	_____
Stall	_____	_____	_____
Svinhus	_____	_____	_____
Hönshus	_____	_____	_____
Fårhus	_____	_____	_____
Vedbod	Ja	Ja	_____
Visthusbod	_____	_____	_____
Källare	Ja	Ja	_____
Verkstad	_____	_____	_____
Hemlighus	Ja	Nej	_____
Garage	Ja	Ja	_____
_____	_____	_____	_____
_____	_____	_____	_____
_____	_____	_____	_____
_____	_____	_____	_____



DÄR SÖR VID BROA N. ÅS 1.10.

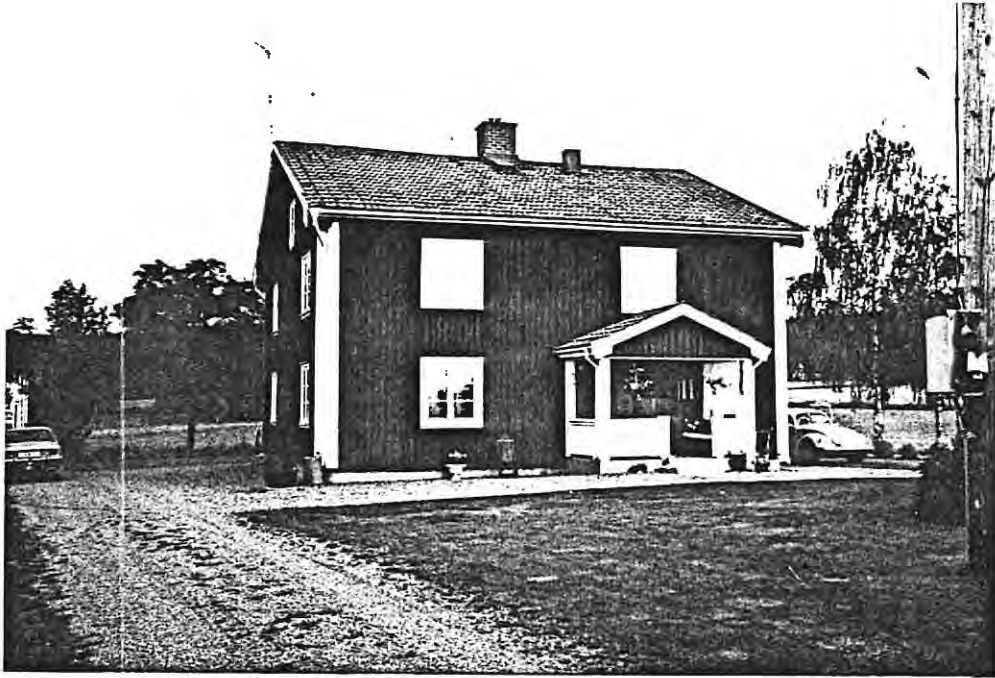

DÄR SÖR VID BROA.
Norra Ås 1:10.

Gårdens namn och registerbeteckning <u>Norra Ås 1:10 " Broa "</u>	Kommentarer
Kända förklaringar till namnets uppkomst _____	
När är det tidigast nämnt? _____	
Finns äldre kartor över gården? Från vilket/vilka år? _____	
Har gården tidigare tillhört något gods? I så fall vilket? _____	
Friköptår _____	
Gårdens nuvarande ägare <u>Sven Olsson</u>	
Angiv namnen på tidigare ägare så långt de är kända _____	
<u>Anna o Jonas Nilsson</u>	
<u>Alma o August Jonsson</u>	
<u>Ida o Josef Ingemarsson</u>	
Har samma släkt varit ägare till gården? Angiv vilken/vilka och under hur lång tid _____ Sedan 1829	
Namn på nuvarande brukare av gården <u>Sven Olsson</u>	
Areal i tunnland _____ i ha <u>39</u>	
därav åker _____ <u>9</u>	
Åkerareal då den var som störst, tunnland _____ ha <u>9</u>	
Kända nyodlingar, år _____ tunnland _____ ha _____	
Utlagd (nedlagd) åker i tunnland _____ ha _____	
senast brukad år _____	
Har slätteräng funnits? _____ När upphörde den? _____	
Angiv större avstyckningar till industrier eller sommarstugeområden, tid och areal _____	
Angiv namnen på rivna och befintliga torp tillhörande gården, även övriga bostadshus och backstugor _____	
Övriga upplysningar _____	

Avser fastigheten <u>Norra Ås 1:10</u>		Kommentarer		
<i>Mangårdsbyggnad:</i>				
Byggnadsår <u>1829</u> omkring _____				
Byggnadsmaterial <u>Timmer</u>				
Namn på byggmästaren _____				
Antal våningar _____	Antal lägenheter _____			
Antal rum _____	Antal kök _____			
Ombyggd år _____	Moderniserad år _____			
Finns gammal källare? _____				
Källarvåning från år _____	Garage från år _____			
Husets ursprungliga ytterbeklädnad _____				
Husets nuvarande ytterbeklädnad _____				
<i>Ekonomihus:</i>				
	Byggnadsår		Finns kvar	Bortrivet år
Ladugård	<u>1905</u>		<u>Ja</u>	_____
Loge	<u>"</u>	<u>Ja</u>	_____	
Körhus	_____	_____	_____	
Vagnskjul	<u>1800-talet</u>	_____	_____	
Magasin	_____	_____	_____	
Oxstall	<u>"</u>	_____	_____	
Häststall	_____	<u>Ja</u>	_____	
Svinhus	_____	_____	_____	
Hönshus	<u>1940</u>	<u>Ja</u>	_____	
Fårhus	_____	_____	_____	
Smedja	<u>1915</u>	<u>Ja</u>	_____	
Snickarbod	<u>1800-talet</u>	<u>Ja</u>	_____	
Bryggghus	_____	_____	_____	
Tvättstuga	_____	_____	_____	
Potatiskällare	<u>1950</u>	<u>Ja</u>	_____	
Vedbod	<u>1870 c:a</u>	<u>Ja</u>	_____	
Garage	_____	_____	_____	
Hemlighus	<u>"</u>	<u>Ja</u>	_____	
Bastu	_____	_____	_____	
_____	_____	_____	_____	
_____	_____	_____	_____	
_____	_____	_____	_____	
Övriga upplysningar _____				

Vid beskrivning av hus som ej uppräknats här, använd Formulär nr 3 B.

Avser fastigheten Norra Ås 1:10

Gårdens djurbestand:

	Avytttrade år			
	1925	1976	delvis	helt
Mjölkkor	<u>5</u>			
Ungdjur	<u>2</u>			
Tjurar				
Oxar				
Hästar	<u>1</u>			
Föl				
Får				
Grisar	<u>2</u>			
Höns				

Finns för närvarande något slag av djur på gården? _____

I så fall vad? Katt

När kom maskinerna till gården?

	Samägd år	Egen år		År
Hästräfsa		<u>1925</u>	Elström	<u>1926</u>
Slättermaskin		<u>"</u>	Separator	<u>1910</u>
Självavläggare		<u>"</u>	Mjölkningsmaskin	<u>1950</u>
Självbindare	<u>1950</u>		Vattenledning	<u>1920</u>
Traktor		<u>1977</u>	Telefon	<u>1942</u>
Skördetröska			Bil	
Tröskverk	<u>1960</u>		Vedkap	<u>1952</u>

Vad odlades på gården?

	1925	1976		1925	1976
Råg	<u>Ja</u>		Vicker		
Vete	<u>Ja</u>		Potatis	<u>Ja</u>	
Havre	<u>Ja</u>		Rovor		
Korn		<u>Ja</u>	Kålrötter		
Blandsäd			Foderbetor		
Ärter	<u>Ja</u>		Sockerbetor		
Klöver	<u>Ja</u>	<u>Ja</u>	Lin		
Timotej	<u>Ja</u>	<u>Ja</u>	Oljevaxter		

Mjölken från gården lämnades till mejeri från år 1939

Vilket mejeri? Klarälvdalens mejeri Munkfors

Kommentarer

Avsår fastigheten Norra Ås 1:10 " Broa "

Kommentarer

Brukas gården som självständigt lantbruk? Ja

I sambruk med annan gård? _____

Angiv vilka gårdar som brukas tillsammans _____

I vilken gård har brukaren sin bostad? _____

Hur mycket folk hade sin försörjning vid gården? _____

År	Familjemedlemmar			Tjänstefolk		Arbetare med eget hushåll	
	vuxna	barn	äldre	kvinnor	män	vuxna	barn
1925	<u>5</u>	_____	_____	_____	_____	_____	_____
1975	<u>3</u>	_____	_____	_____	_____	_____	_____
Sammanlagd arbetskraft vid gården.				1925 <u>5</u>	1975 <u>3</u>		

Förekom arbetskraft därutöver? _____

Hur mycket folk bodde uppskattningsvis på gårdens ägor, torp och backstugor inräknade, i slutet av 1800-talet? 5

Hur många bofasta personer finns för närvarande på motsvarande område? 2

Övriga upplysningar _____



NYSTUGAN NORRA ÅS 1:12

Socken Ö.ULLERUDDatum 27-5-1988

Torp

Torpets namn och registerbeteckning NYSTUGANNORRA ÅS 1:12Kallat NYSTUGANStamfastighetens namn och registerbeteckning NORRAÅS 1:12

Angiv eventuellt kända förklaringar till namnets uppkomst och när det tidigast är nämnt

SLUTET AV 1800TALET

Byggnadsår/tidsperiod _____

Läge i förhållande till gård, väg, sjö eller dylikt ÄR BELÄGETEFTER VÄGEN ÖVER ÅSHÖJDEN.Torpet har använts som dagsverkstorp, knekttorp, arrendeställe, bostad åt hantverkare eller BOSTAD

(Stryk under det tillämpliga)

Åkerareal i tunnland 2 i ha 1Antal djur då torpet brukades, kor 1 hästar - oxar -får - getter - svin - höns -

Bostadshus:

Bottenvåning, antal rum 1 kök 1Övervåning, antal rum - kök -Byggnadsmaterial TIMMEROmbyggt år - moderniserat år -Namn på byggmästaren -

Uthus:

	Har funnits	Finns kvar	Bortrivet år
Ladugård	<u>JA</u>		<u>1940</u>
Stall	<u>-</u>		
Svinhus	<u>-</u>		
Hönshus	<u>-</u>		
Fårhus	<u>-</u>		
Vedbod	<u>JA</u>	<u>JA</u>	
Visthusbod	<u>-</u>		
Källare	<u>JA</u>	<u>JA</u>	
Verkstad	<u>-</u>		
Hemlighus	<u>JA</u>	<u>JA</u>	

Kommentarer

SENAST
BOENDE
I NYSTUGAN
VAR
IDA JONSSON.



DÄR NOL VID BROA.
Norra Ås 1:13.

Socken Övre Ullerud

Datum 870320

Gård

Gårdens namn och registerbeteckning Norra Ås 1:13

Kommentarer

"Broa"

Sambrukas med
Norra ås 1:4
sedan 1975.

Kända förklaringar till namnets uppkomst _____

När är det tidigast nämnt? _____

Finns äldre kartor över gården? Från vilket/vilka år? _____

Har gården tidigare tillhört något gods? I så fall vilket? _____

Friköpt år _____

Gårdens nuvarande ägare Bengt Samuelsson

Angiv namnen på tidigare ägare så långt de är kända _____

Olle Samuelsson 1975 - 81

Ida o Axel Larsson

Johan Larsson - 1888

Lars Jansson

Jan Olovsson 1847

Har samma släkt varit ägare till gården? Angiv vilken/vilka och under hur lång tid _____

Namn på nuvarande brukare av gården _____

Areal i tunnland 60 i ha _____

därav åker 18

Åkerareal då den var som störst. tunnland _____ ha _____

Kända nyodlingar. år _____ tunnland _____ ha _____

Utlagd (nedlagd) åker i tunnland _____ ha _____

senast brukad år _____

Har sätteräng funnits? _____ När upphörde den? _____

Angiv större avstyckningar till industrier eller sommarstugeområden tid och areal _____

1917 10 tunnland till Kvarnåsen 2:1

På den avstyckningen låg torpet Skinnarbacken

Angiv namnen på rivna och betintliga torp tillhörande gården, även övriga bostadshus och backstugor _____

Övriga upplysningar _____

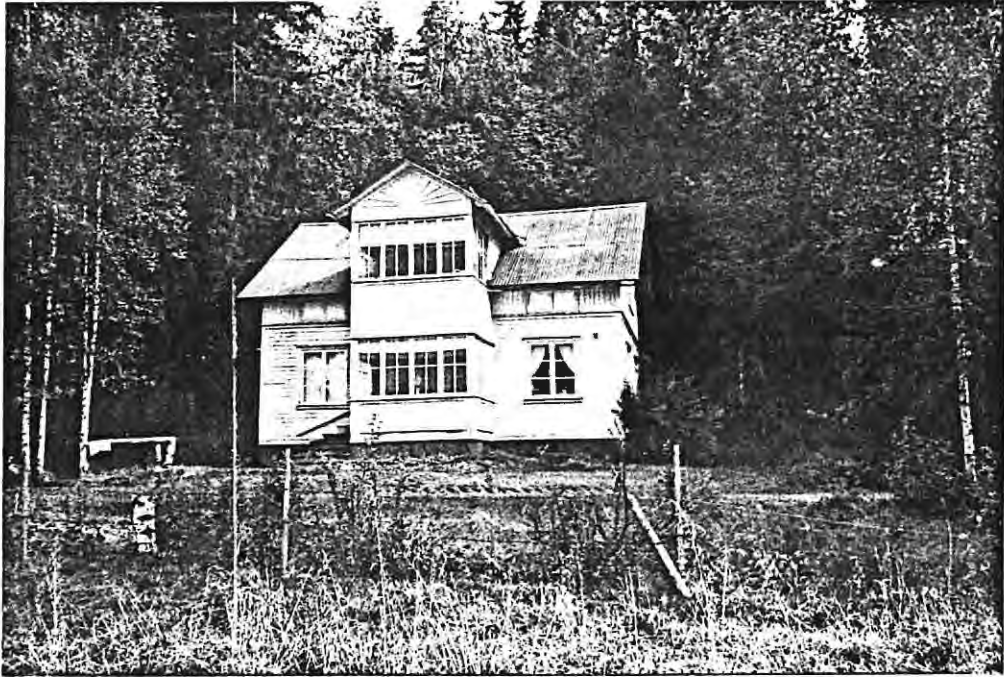

GRANLIDEN NORRA ÅS 1:15.

Bostadshusets namn och registerbeteckning Norra Ås 1:15

Kommentarer

Kallat Granliden

Stamfastighetens namn och registerbeteckning _____

Nuvarande adress _____

Fastighetens nuvarande ägare Hulda o Gösta Nygren

Namn på den förste ägaren och följande så långt de är kända _____

Anna o Samuel Olsson 1924 - ?*Beskrivning av fastigheten:*

Antal	våningar	lägenheter	rum	kök	källare
Huvudbyggnad	<u>1½</u>	<u>1</u>	_____	_____	_____
Övr bostadshus	_____	_____	_____	_____	_____

	Byggnadsår	Ombyggt år	Moderniserat år
Huvudbyggnad	<u>1924</u>	_____	_____
Övr bostadshus	_____	_____	_____

Källarvåning inredd i huvudbyggnad år _____

Byggnadsmaterial _____

Namn på byggmästaren Sigfrid Karlsson*Uthus:*

	Har funnits	Finns kvar	Bortrivet år
Ladugård	_____	_____	_____
Stall	_____	_____	_____
Svinhus	_____	_____	_____
Hönshus	<u>Ja</u>	<u>Ja</u>	_____
Vedbod	<u>Ja</u>	<u>Ja</u>	_____
Bod	_____	_____	_____
Verkstad	_____	_____	_____
Källare	_____	_____	_____
Hemlighus	_____	_____	_____
Magasin	_____	_____	_____
Garage	_____	_____	_____
_____	_____	_____	_____
_____	_____	_____	_____
_____	_____	_____	_____
_____	_____	_____	_____



BRÅTARNA NORRA ÅS 1:18.



Utthus i Brättern Norma Ås 1.18.

Gårdens namn och registerbeteckning	Norra Ås 1:18 "Bråtarna"	Kommentarer Sammanlagt av Norra Ås 1:7 "Bråtarna" och Norra Ås 1:6 "Ängen"
Kända forklaringar till namnets uppkomst		
När är det tidigast nämnt?		
Finns äldre kartor över gården? Från vilket/vilka år?		
Har gården tidigare tillhört något gods? I så fall vilket?		
Friköpt av		
Gårdens nuvarande ägare	Per Oskarsson sedan 1939	
Angiv namnen på tidigare ägare så långt de är kända	Ivan Sohlberg Karl Magnus Sohlberg som 1888 köpte av Olof Persson	
Har samma släkt varit ägare till gården? Angiv vilken/vilka och under hur lång tid		
Namn på nuvarande brukare av gården	Per Oskarsson	
Areal i tunnland	113 i ha	
därav åker	28	
Åkerareal då den var som störst. tunnland	ha	
Kända nyodlingar. år	tunnland ha	
Utlagd (nedlagd) åker i tunnland	5 ha	
senast brukad av		
Har slatteräng funnits? När upphörde den?		
Angiv större avstyckningar till industrier eller sommarstugeområden, tid och areal		
Angiv namnen på rivna och befintliga torp tillhörande gården, även övriga bostadshus och backstugor	Gläjtuvan rivet.	
Övrigt upplysningsmaterial		

Avser fastigheten <u>Norra Ås 1:18 "Bråtarna"</u>		Kommentarer	
<i>Mångårdsbyggnad:</i>			
Byggnadsår _____ omkring _____	<u>1800-talet</u>		
Byggnadsmaterial _____	<u>Timmer</u>		
Namn på byggmästaren _____			
Antal våningar <u>2</u>	Antal lägenheter <u>1</u>		
Antal rum <u>2</u>	Antal kök <u>1</u>		
Ombyggt år <u>1940</u>	Moderniserad år <u>1940</u>		
Finns gammal källare? _____	<u>Ja</u>		
Källarvåning från år <u>1940</u>	Garage från år <u>1950</u>		
Husets ursprungliga ytterbeklädnad _____	<u>Bräder</u>		
Husets nuvarande ytterbeklädnad _____			
<i>Ekonomihus:</i>			
	Byggnadsår	Finns kvar	Bortrivet år
Ladugård	<u>1800-talet</u>	<u>Nej</u>	
Loge	<u>"</u>	<u>"</u>	
Körhus			
Vagnskjul	<u>"</u>	<u>"</u>	
Magasin	<u>"</u>	<u>Ja</u>	
Oxstall			
Häststall	<u>"</u>	<u>Nej</u>	
Svinhus			
Hönshus			
Fårhus			
Smedja			
Snickarbod			
Brygghus			
Tvättstuga			
Potatiskällare	<u>"</u>	<u>Ja</u>	
Vedbod	<u>"</u>	<u>"</u>	
Garage		<u>"</u>	
Hemlighus		<u>Nej</u>	
Bastu			
Visthusbod	<u>"</u>	<u>Ja</u>	
Övriga upplysningar _____			

Vid beskrivning av hus som ej uppräknats här, använd Formulär nr 3 B

Avser fastigheten Norra Ås 1:18 "Bråtarna"

Kommentarer

Gårdens djurbostånd:

	Avyttrade år			
	1925	1976	delvis 1984	helt
Mjölkkor	<u>4</u>	<u>10</u>		
Ungdjur	<u>1</u>	<u>5</u>		
Tjurar		<u>4</u>		
Oxar				
Hästar	<u>1</u>	<u>1</u>		<u>1987</u>
Föl				
Får				
Grisar	<u>2</u>			
Höns	<u>10</u>			

Finns för närvarande något slag av djur på gården? _____

I så fall vad? _____

När kom maskinerna till gården?

	Samägd år	Egen år		År
Hästräfsa		<u>1943</u>	Elström	<u>1926</u>
Slättermaskin			Separator	
Själavläggare			Mjölkningsmaskin	<u>1950</u>
Självbindare	<u>1947</u>		Vattenledning	<u>1940</u>
Traktor		<u>1944</u>	Telefon	<u>1940</u>
Skördetröska		<u>1970</u>	Bil	<u>1945</u>
Tröskverk		<u>1963</u>	Vedkap	<u>1938</u>

Vad odlades på gården?

	1925	1976		1925	1976
Råg	<u>Ja</u>	<u>Ja</u>	Vicker		
Vete		<u>Ja</u>	Potatis	<u>Ja</u>	<u>Ja</u>
Havre	<u>Ja</u>	<u>Ja</u>	Rovor		
Korn		<u>Ja</u>	Kålrotter		
Blandsad		<u>Ja</u>	Foderbetor		
Ärtor			Sockerbetor		
Klöver		<u>Ja</u>	Lin		
Timotej		<u>Ja</u>	Oljevaxter		

Mjölken från gården lämnades till mejeri från år 1940

Vilket mejeri? Munkfors mejeri

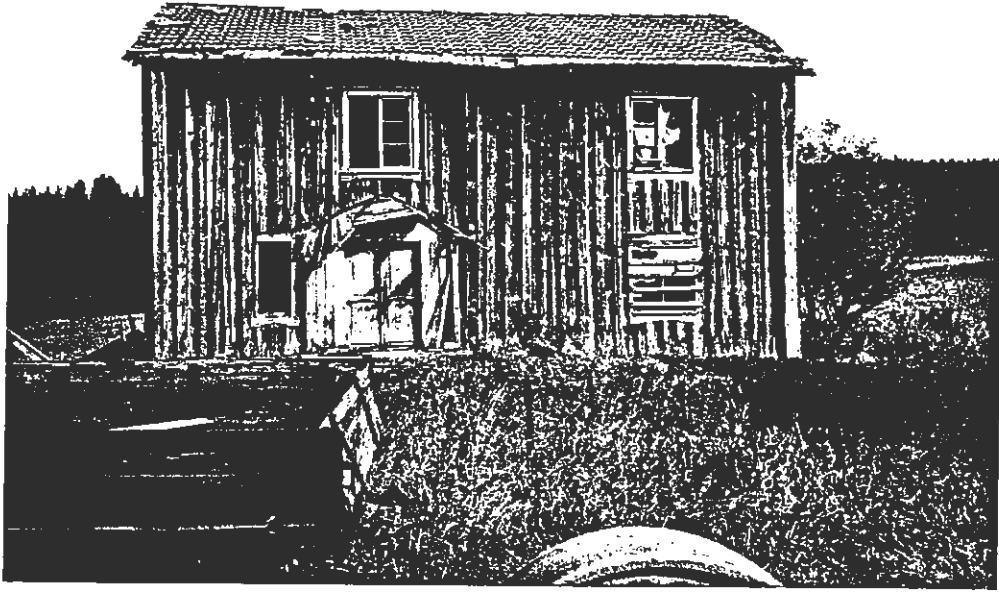

ÄNGA NORRA ÅS 1:18.

Gårdens namn och registerbeteckning Norra Ås 1:6 "Ängen"
 Ingår numera i Norra Ås 1:18

Kommentarer

Kända forklaringar till namnets uppkomst _____

När är det tidigast nämnt? _____

Finns äldre kartor över gården? Från vilket/vilka år? 1845

Har gården tidigare tillhört något gods? I så fall vilket? _____

Friköpt år _____

Gårdens nuvarande ägare Per Oskarsson sedan 1950

Angiv namnen på tidigare ägare så långt de är kända _____

Per Moberg

Elin Olsson

Har samma släkt varit ägare till gården? Angiv vilken/vilka och under hur lång tid _____

Namn på nuvarande brukare av gården Per Oskarsson

Areal i tunnland _____ i ha _____

därav åker _____

Åkerareal då den var som störst, tunnland _____ ha _____

Kända nyodlingar, är _____ tunnland _____ ha _____

Utlagd (nedlagd) åker i tunnland _____ ha _____

senast brukad år _____

Har slatteräng funnits? _____ När upphörde den? _____

Angiv större avstyckningar till industrier eller sommarstugeområden, tid och areal _____

Angiv namnen på rivna och befintliga torp tillhörande gården, även övriga bostadshus och backstugor _____

"Maja Nol om vägga" rivet

Grönåsen "Höglunda" "

Bogberget "

Övriga upplysningar _____

Socken Övre UllerudDatum 880101

Byggnader på gård

Avser fastigheten Norra Ås 1:6 "Ängen"

Kommentarer

Mangårdsbyggnad:Byggnadsår _____ omkring Tidigt 1800-talByggnadsmaterial Timmer

Namn på byggmästaren _____

Antal våningar 2 Antal lägenheter _____Antal rum 4 Antal kök 1

Ombyggd år _____ Moderniserad år _____

Finns gammal källare? Ja

Källarvåning från år _____ Garage från år _____

Husets ursprungliga ytterbeklädnad BräderHusets nuvarande ytterbeklädnad "

Mangårdsbyggnaden används som spannmålsmagasin

Ekonomihus:

	Byggnadsår	Finns kvar	Borrivet år
Ladugård	<u>1900-tal</u>	<u>Ja</u>	
Loge	<u>"</u>	<u>"</u>	
Körhus			
Vagnskjul	<u>"</u>	<u>"</u>	
Magasin	<u>1800-tal</u>	<u>"</u>	
Oxstall			
Häststall	<u>"</u>	<u>"</u>	
Svinhus			
Hönshus			
Fårhus			
Smedja			
Snickarbod			
Bryggghus			
Tvättstuga			
Potatiskällare	<u>1800-tal</u>	<u>"</u>	
Vedbod	<u>1900-tal</u>	<u>"</u>	
Garage			
Hemlighus	<u>"</u>	<u>Nej</u>	
Bastu			
Visthusbod	<u>1800-tal</u>	<u>Ja</u>	
Ovriga upplysningar			

Vid beskrivning av hus som ej uppräknats här, använd Formulär nr 3 B

Kommentarer

Torpets namn och registerbeteckning _____

Kallat Bogberget

Stamfastighetens namn och registerbeteckning Norra Ås 1:18

Angiv eventuellt kända förklaringar till namnets uppkomst och när det tidigast är nämnt

Byggnadsår/tidsperiod 1800-talet Rivet

Läge i förhållande till gård, väg, sjö eller dylikt _____
Ligger vid gränsen mellan Ö. Ullerud och Älvsbacka

Torpet har använts som dagsverkstorp, knektorp, arrendeställe, bostad åt hantverkare
 eller bostadshus
 (Stryk under det tillämpliga)

Åkerareal i tunnland _____ i ha _____

Antal djur då torpet brukades, kor _____ hästar _____ oxar _____

får _____ getter _____ svin _____ höns _____

Bostadshus:

Bottenvåning, antal rum _____ kök _____

Övervåning, antal rum _____ kök _____

Byggnadsmaterial _____

Ombyggt år _____ moderniserat år _____

Namn på byggmästaren _____

Uthus:

	Har funnits	Finns kvar	Bortrivet år
Ladugård	_____	_____	_____
Stall	_____	_____	_____
Svinhus	_____	_____	_____
Hönshus	_____	_____	_____
Fårhus	_____	_____	_____
Vedbod	_____	_____	_____
Visthusbod	_____	_____	_____
Källare	_____	_____	_____
Verkstad	_____	_____	_____
Hemlighus	_____	_____	_____
_____	_____	_____	_____
_____	_____	_____	_____
_____	_____	_____	_____
_____	_____	_____	_____

Avser fastigheten Grönåsen Höglunda

Nuvarande ägare Per Oskarsson

Nuvarande innehavare "

Används som permanent bostad _____

Används som sommarbostad _____

Tidigare boende i torpet, namn och yrke _____

Johan o/h med två söner och tre döttrar

Torpet/bostadshuset bortrivet _____

år _____ omkring 1900-talets början

Namn på siste innehavaren _____

Övriga upplysningar _____

Kommentarer

Torpets namn och registerbeteckning _____			
Kallat _____ <u>Grönåsen Höglunda</u>			
Stamfastighetens namn och registerbeteckning _____ <u>Norra Ås 1:18</u>			
Angiv eventuellt kända förklaringar till namnets uppkomst och när det tidigast är nämnt			
Byggnadsår/tidsperiod _____ <u>1800-talet</u>			
Läge i förhållande till gård, väg, sjö eller dylikt _____ <u>Öster om Kvarnåsen 100-tal meter öster om Åshöjdsvägen</u>			
Torpets användning: Torpet har använts som dagsverkstorp, knektorp, arrendeställe, bostad åt hantverkare eller _____ <u>bostadshus</u> (Stryk under det tillämpliga)			
Åkerareal i tunnland _____ i ha _____			
Antal djur då torpet brukades, kor _____ hästar _____ oxar _____ får _____ getter _____ svin _____ höns _____			
Bostadshus:			
Bottenvåning, antal rum _____ kök _____			
Övervåning, antal rum _____ kök _____			
Byggnadsmaterial _____			
Ombyggt år _____ moderniserat år _____			
Namn på byggmästaren _____			
Uthus:			
	Har funnits	Finns kvar	Bortrivet år
Ladugård	_____	_____	_____
Stall	_____	_____	_____
Svinhus	_____	_____	_____
Hönshus	_____	_____	_____
Fårhus	_____	_____	_____
Vedbod	_____	_____	_____
Visthusbod	_____	_____	_____
Källare	_____	_____	_____
Verkstad	_____	_____	_____
Hemlighus	_____	_____	_____
_____	_____	_____	_____
_____	_____	_____	_____
_____	_____	_____	_____
_____	_____	_____	_____

Kommentarer

Torpets namn och registerbeteckning _____

Kallat GläjtuvanStamfastighetens namn och registerbeteckning Norra Ås 1:18

Angiv eventuellt kända förklaringar till namnets uppkomst och när det tidigast är nämnt

Byggnadsår/tidsperiod 1800-talet Rivet

Läge i förhållande till gård, väg, sjö eller dylikt _____

100 m väst om Bråtarna (Norra Ås 1:7 före smmanläggningen)

Torpets har använts som dagsverkstorp, knektorp, arrendeställe, bostad åt hantverkare eller _____

(Stryk under det tillämpliga)

Åkerareal i tunnland _____ i ha _____

Antal djur då torpet brukades, kor _____ hästar _____ oxar _____

får _____ getter _____ svin _____ höns _____

Bostadshus:

Bottenvåning, antal rum _____ kök _____

Övervåning, antal rum _____ kök _____

Byggnadsmaterial _____

Ombyggt år _____ moderniserat år _____

Namn på byggmästaren _____

Uthus:

	Har funnits	Finns kvar	Bortrivet år
Ladugård	_____	_____	_____
Stall	_____	_____	_____
Svinhus	_____	_____	_____
Hönshus	_____	_____	_____
Fårhus	_____	_____	_____
Vedbod	_____	_____	_____
Visthusbod	_____	_____	_____
Källare	_____	_____	_____
Verkstad	_____	_____	_____
Hemlighus	_____	_____	_____
_____	_____	_____	_____
_____	_____	_____	_____
_____	_____	_____	_____
_____	_____	_____	_____
_____	_____	_____	_____

Kommentarer

Torpets namn och registerbeteckning _____

Kallat Nol om vägga

Stamfastighetens namn och registerbeteckning Norra Ås 1:18

Angiv eventuellt kända förklaringar till namnets uppkomst och när det tidigast är nämnt

Byggnadsår/tidsperiod 1800-talet Rivet

Läge i förhållande till gård, väg, sjö eller dylikt _____
Låg 75 m norr om stugan i Ängen Norra Ås 1:6 (före sammanlägg-
ningen)

Torpet har använts som dagsverkstorp, knekttorp, arrendeställe, bostad åt hantverkare
 eller bostadshus
 (Stryk under det tillämpliga)

Åkerareal i tunnland _____ i ha _____

Antal djur då torpet brukades, kor _____ hästar _____ oxar _____
 får _____ getter _____ svin _____ höns _____

Bostadshus:

Bottenvåning, antal rum _____ kök _____

Övervåning, antal rum _____ kök _____

Byggnadsmaterial _____

Ombyggt år _____ moderniserat år _____

Namn på byggmästaren _____

Uthus:

	Har funnits	Finns kvar	Bortrivet år
Ladugård	_____	_____	_____
Stall	_____	_____	_____
Svinhus	_____	_____	_____
Hönshus	_____	_____	_____
Fårhus	_____	_____	_____
Vedbod	_____	_____	_____
Visthusbod	_____	_____	_____
Källare	_____	_____	_____
Verkstad	_____	_____	_____
Hemlighus	_____	_____	_____
_____	_____	_____	_____
_____	_____	_____	_____
_____	_____	_____	_____
_____	_____	_____	_____

Kommentarer



NORRA ÅS 1:19.

Socken Övre UllerudDatum 880101

Övriga bostadshus

Kommentarer

Bostadshusets namn och registerbeteckning Norra Ås 1:19

Kallat _____

Stamfastighetens namn och registerbeteckning Norra Ås 1:6Nuvarande adress Norra Ås DEJEFastighetens nuvarande ägare Bengt o Gullan Oskarsson

Namn på den förste ägaren och följande så långt de är kända _____

Beskrivning av fastigheten:

Antal	våningar	lägenheter	rum	kök	källare
Huvudbyggnad	<u>1</u>	<u>1</u>	<u>3</u>	<u>1</u>	<u>1</u>
Övr bostadshus	_____	_____	_____	_____	_____
	Byggnadsår	Ombyggt år	Moderniserat år		
Huvudbyggnad	<u>1961</u>	_____	_____		
Övr bostadshus	_____	_____	_____		
Källarvåning inredd i huvudbyggnad år _____					
Byggnadsmaterial <u>Tegel o trä</u>					

Namn på byggmästaren Ivar Nilsson*Uthus:*

	Har funnits	Finns kvar	Bortrivet år
Ladugård	_____	_____	_____
Stall	_____	_____	_____
Svinhus	_____	_____	_____
Hönshus	_____	_____	_____
Vedbod	_____	<u>Ja</u>	_____
Bod	_____	_____	_____
Verkstad	_____	_____	_____
Källare	_____	_____	_____
Hemlighus	_____	_____	_____
Magasin	_____	_____	_____
Garage	_____	_____	_____
_____	_____	_____	_____
_____	_____	_____	_____
_____	_____	_____	_____
_____	_____	_____	_____

Byggd 1981

Kvarn Allmänning. På Norra Ås 1:5

E.9. Ka. 46.

Skattlagt 1697.

Basta

E.9. B.47.

Norra Ås.

Min mor Ida berättade för mej när jag var barn att en gång för mycket länge sedan så kom ett flyttlass åkande genom Butorp, vilket hände ganska ofta, men detta var det något extra med! Många var det som såg detta, en gammal dålig kärren och en dito häst kom sakta knarrande genom bygden. På kärren låg det lilla som familjen ägde. På ett bräde längst fram satt mor och far, längre bak på lasset var några små barn nedstoppade bland sakerna. Alla som de mötte såg det! Alla som kom ikapp dem såg det, och saktade in så att de inte skulle störa! För att efter kärren så gick ett litet följe med små grå! Mor Ida sa att de var 6-7 st. ungefär en halv meter långa. De sågs nedanför källaren vid Där Nol vid Broa.

Det sades att detta var en mycket bra och snäll familj och då var det brukligt att tomtarna flyttade med och såg till och hjälpte familjen på det nya stället!

Uppgiftslämnare: Aina Amandusson 1986.

Hilma där Nøl ve Broa i Ås har berättat, att när gamla stugan revs och bara stenfoten stod kvar, så kom något och sprang ut från den. Först så tyckte hon att det var en kattunge, men när det kom närmare så såg hon att det var ett litet tomtébarn ungefär 3-4 dm hög med ljust hår. Såg ut som en vanlig människa fast så liten. Denna lilla varelse kilade in i en springa i ladugården.

Tillägges bör att Hilma var en mycket aktad och trovärdig person!

Uppgiftslämnare: Elna Nordensson, dotter på Åsen i Butorp.

Uppgifterna fick jag 14 dagar före hennes 90 års dag!

Aina Amandusson 1986.

Tomtar eller små grå såg man lite här och där i Östergårdarna.

Anna Olsson som var fostermor till Frideborg Palmkvist senare Henriksson på Åsen, såg en gång många tomtar eller små grå! De höll varandra i händerna och dansade i ring uppe vid svängen på Labråtgata (vägen till Kvarnåsen).

Omkring år 1870.

Uppgiftslämnare: Ruth Ingmarsson, Frideborgs dotter.

Min morfar vallade kor när han var 8 år gammal! Han skulle gå med korna genom Norra Åstorp. När han kom till Där Nol i Arnäs Norra Åstorp i svängen strax före gården fick han höra att någon gick efter honom och skrattade. Han vände sig om och fick då till sin stora förvåning se en liten grå. Denna lilla grå var klädd i en grå dress med en luva samt strumpor till knäna och träskor.

Denna tomte eller vad det nu var hade ett mycket fårat och skrynkligt ansikte!

Morfar blev rädd och sprang hem!

Uppgiftslämnare: Aina Amandusson 1986.

