

# Högåsen, Näs, Nyckelby och Upplanda hemman

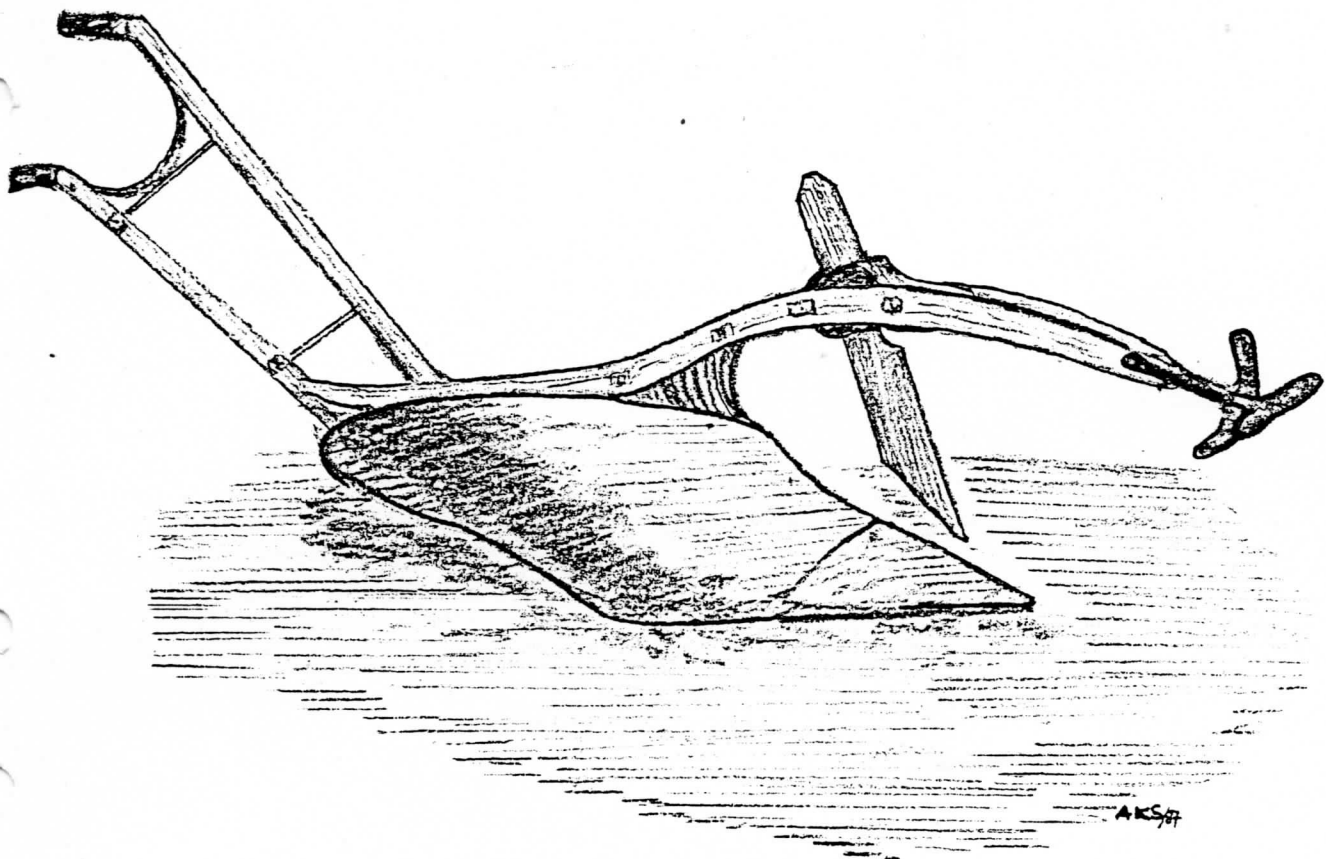

Byns namn NYCKELBY

Angiv kända förklaringar till namnets uppkomst och när det tidigast är nämnt  
Mykleby= Den stora byn Byn nämns första gangen  
i 1503 års jordebok.

Finns gamla bykartor tillgängliga? Ja

Från vilket/vilka år? 1763, 1823, 1849.

Beskriv byns läge före skiftet Byns bebyggelse låg samlad på  
en högre plata där idag endast 6 av gårdarna  
ligger kvar.

Antal gårdar före skiftet 12 st.

Gårdarnas namn Göstasparti, Hjarteparti, Norsjale,  
Instaparti, Näsjale, Sandgroppa, Norstaparti,  
Månsoarti, Östaparti, Västaparti, Majasparti,  
Ambrusparti.

Vilka skiftesformer har genomförts i byn? Angiv årtal Storskifte 1823, 1763  
Laga skifte 1853

Vilka gårdar flyttades ut ur byn vid skiftet? Göstasparti, Hjarteparti,  
Norsjale, Instaparti, Näsjale och Sandgroppa.

Antal gårdar efter skiftet 12 st.

Övriga upplysningar om gemensamma intressen för byn såsom vägar, båtplatser, skogar,  
sågplatser, byalag m m samt samfälligheter Sandtag, Lertag, Vägar,  
Vältoplatser, Dammanläggning, Mosstag, m m var för  
byn gemensamma anläggningar. Ansvaret för dessa  
hades av Byfogden, en syssla som vandrade fram  
oåro till gård och innehades ett år i talet.  
Skötsel av dammluckan ingick i byfogdens  
uppdrag. Rester av dammluckan finns kvar idag.  
Skogen var inhägnad för sambete med grindar  
över vägen vid Hallarna och vid järnvägen vid  
Åna. Vägen mellan Nyckelby och Åna var indelad  
i lotter, den skulle synas av byfogden en gång  
per år varvid ev. orister skulle påtalas  
och åtgärdas av den för lotten ansvarige.

Kommentarer

" Krutgummor och Krutgubbar " i Nyckelby ( i början på 1900-talet ).

Enligt gamla sägner, fanns en kvinna som var "piga" på Genbäcken. Hon gick under namnet " Grönäcka ", på grund av att hon fått ett " oäkta " barn, med en man som hette Grönqvist. Barnet dog. Hon bodde på " Grönäcklöcka ". Hon kunde både spå och trolle. Spådde gärna dom som kom på besök. När hon spådde använde hon " pinnar ", som lades i kors. Hon kunde även göra i ordning brännvin.

En gång var hon på besök hos Magnussons, när hon gick in ställde hon sina käppar ute vid trappan. Drängarna på gården höll på att kapa ved, dom gick fram och sågade i käpparna. När hon skulle ta sina käppar och gå hem, gick de av. Då hytte hon åt drängarna med de trasiga käpparna och lovade att dom skulle få sitt straff. Påföljden blev att på natten som följde, fick dom svår magsjuka. Om någon varit elak mot henne, eller retats på något sätt, kunde hon gå till ladugården och trolle, så att korna inte gav någon mjölk.

Lovisa på " Pepperbróten ", köpte en symaskin, vilket var mycke ovanligt på den tiden. När man skulle sy, fick man med en vev, som var plaserad på ena sidan, dra maskinen runt. Det kunde man inte göra själv, samtidigt som man skulle sy, måste ha hjälp med detta. Ester Eriksson ( Månsparti ) var barn då, hon var mycke road av att få hjälpa till med att " veva " maskinen.

Fanns också " luffare " som gick omkring i bygden, tiggde mat och rum för natten, var två stycken som följdes åt, kallades för " Bröderna ". Ryktet gick att dom var förlästa prästsöner ifrån Dalsland.

En annan gick under namnet " Rört ". Var vanskapt, hade för korta armar som inte gick att böja.

"Kvastkarlsson" sålde kvastar ( därav namnet ). En annan som hette Karlsson, sålde hattar och mössor.

Gårdfarihandlarna Broberg och Bergdal återkom varje år, sålde lite av varje.

Socken Övre Ullerud

Handel

Område Upplanda NyckelbyDatum 87 04 09

och allmänna inrättningar

NäsVar låg den första kända handelsboden inom cirkelns arbetsområde? Upplanda

Kommentarer

Vad hette handelsmannen? Karl Andersson ( 1890-1914 )Angiv årtal när den startade och när den lades ned om detta är känt. Startad omkring \_\_\_\_\_  
Nedlagd omkring \_\_\_\_\_Beskriv även andra affärer på liknande sätt. Angiv namn och tidsperioder. \_\_\_\_\_  
\_\_\_\_\_  
\_\_\_\_\_  
\_\_\_\_\_Har marknader förekommit i orten? Tidsperioder och plats Edeby 1899-1931  
Marknaden togs upp på nytt av Hembygdsföreningen 1978 i samband  
med " Forshaga-dagarna ", för närvarande varje år i början av  
juni månadHur fick man posten till orten i äldre tider? Postanstalt i Sockenstugan  
Föreståndare Erik Wennerlöf ( 1876-1905 )Fanns postgård? ? Vad hette gården? ?När inrättades poststation? 1920 Finns den ännu kvar? nejVar har den varit placerad under olika perioder? Järnvägsstationen- 1960  
( kort period på 40-talet i " Håkansson's-huset " ) Skolan Edeby-1964Då flyttades posten till Olsäter, lantbrevbärare körde ut i  
bygden runt omkring. Numera får vi den från Deje.Har posten kommit till bygden genom lantbrevbärare? jaHur är posten ordnad nu? Lantbrevbärare sköter alla post-bank ärenden.  
Utgår från Deje.När kom telefonen till bygden? 1920Var låg närmaste telefonstation? Edeby omkr 1920-1959Var låg övriga telefonstationer i socknen? Olsäter Butorp MölnbackaNär fick bygden sin första  
läkarmottagning \_\_\_\_\_ barnmorska 1848-1944 veterinär? \_\_\_\_\_Övriga upplysningar El- ström troligen 1920"Ångbroa" byggdes 1871 av Anders Håkansson kostnad 772:50  
byggdes om 1987, kostnad (beräknats) 132000 kr.Hällekils Vårdhem invigdes 1898, upphörde 1975. Patienterna  
överflyttades då till nybyggda Ullerudsgården i Deje

## Frågeformulär för bygdeinventering

Socken Cvire Ullerud

Formulär nr 9

Rote Edeby UpplandaDatum 1 april 1986

Skola

Nyckelby

Fanns någon skola före 1842, och i så fall i vilken form? Ambulerande i hemmen. Kommentarer  
 Första gången nämnt om barnundervisning 1727 vid kyrkinvigningen.

Angiv skolrotarnas antal 6 Namn Edeby Upplanda Nyckelby

Har ambulerande skola förekommit i socknen? Ja I din rote? Ja

Under vilken tidsperiod förekom den? 1727 fram till 1867

Vilka hus uppläts för skolan? Gärdet Göstaparti Norstaparti

Nämna namnen på de första byskollärarna Carl Nilsson Edman Anders

Pettersson Klöckern Birger Tyberg Olaf Nykvist barn

Anders Bengtsson drängen Cristoffer Svensson karral Hedman.

När fick alla barnen i socknen tillfälle till skolgång? 1844 i stugorna

Angiv byggnadstid och plats för socknens första och följande skolhus Första skolan

Klingermyren 1867 Rud 1877 Hällekil Förby Butorp 1878

Marieberg 1895 Hägeberget 1902 Edeby 1905 Hagen 1915

Vilket år började särskild småskola? 1870 Var hölls den? Hyrde rum i

stugorna i varje rote. Från 1875 var det både små- o. folkskola i alla

Fanns fortsättningskola? Ja Under vilken period? \_\_\_\_\_

skolområden.

Fanns skolkök? Ja Under vilken period? \_\_\_\_\_

När infördes skolskjutsar? 40 Matbespisning? 1951  
1954

När började nedläggningen av byskolorna? \_\_\_\_\_

I vilken ordning lades de ned? Klingermyren Hägeberget Hällekil

Marieberg Hagen Edeby Butorp Förby Rud.

När infördes den nioåriga grundskolan? \_\_\_\_\_

Finns skolor kvar i socknen? Ja

Vilka? Ölsäter färdig 1963

Övriga upplysningar Folkskollärarna i Edeby Upplanda Nyckelby

Cristoffer Svensson 1841-1870. Ambulerande Erik Venner-

löv 1862-1901. Erik Söderlind 1879-1921. Tord Ljung-

ström 1922-1958. Småskolans första lärare: Kara-

lina Hagström 1870-1878. Kristina Blomström 1873-1890

Anna Lovis Bäckström 1894-1910. Alfrida Johansson

1911-1916. Märta Ljungström 1918-1920. Regina Maria

Nilsson 1921-1938. Anna Vestin Karlsson 1938-1954.

Upplanda, Näs, Forsnäs.

Vilka olika slag av vägar har funnits inom området? Enskild väg indelad i lotter för varje gård t.o.m 1945.

1945-1968 Vägsamfällighet.Från 1968 kommunalt underhåll.

Beskriv på särskild bilaga med hjälp av kartor de gamla vägarna inom byarna. Komplettera med uppgift om såväl nybyggnader som förändringar som uppstått genom t ex laga skifte.

Artal för olika vägars tillkomst Den s.k. Edebyvägen mellan Edeby och Deje har rätats vid flera tillfällen t.ex.

Kvarndalen vid Näs, Äfjenacken vid Forsnäs och Ängarna vid Edeby.

Har gästgivargård funnits i socknen? Ja

Namn och plats Där fram i Olsäter. Nedlagt år 1904.

När omnämndes den tidigast som gästgivargård? 1680

När kom första droskstationen till orten? 1920

Namn på innehavare Anselm Karlsson och Birger Samuelsson.

Finns/fanns lastbilsåkeri? År och innehavare 1930  
Nils Elofsson och Gösta Persson.

Vilka busslinjer finns och har funnits? År och sträckning

Butorp-Karlstad samt på västra sidan älven  
väg 62 Hagfors-Karlstad.

Om järnväg eller kanaler har byggts inom området, angiv byggnadstid för dessa samt för stationshus och bryggor. Angiv även nedläggningar som förekommit

NK1J-banan Skoghäll-Karlstad-Hagfors-Filipstad.

Banan stod klar för trafik år 1904 och oerson

trafiken upphörde år 1964. Edeby stationhus revs  
1976.

Hade sjöarna betydeise som färdled? \_\_\_\_\_

Vilka vattendrag sommartid? Längs Klarälven användes dragbåtar  
för frakter fram till ca 1890. Ånoboten Svlgia var  
i trafik fram till 1904.

Vilka vattendrag vintertid? Nästan all frakt mellan  
norr och söder gick med hästforor på Klarälven under  
vissa tider.

Fanns bestämmelser om öppethållande av väg vintertid?  
Vid färjeläget i Edeby hölls vinterväg öppen  
samt en kyrkväg i Nyckelby. Hängoron över älven i  
Övriga upplysningar \_\_\_\_\_

Högåsen uopfördes gemensamt av Klarälvens flottningss  
förening och hemmansägare Herman och Karin Larsson

år 1953

Kommentarer

## Frågeformulär för bygdeinventering

Socken Övre Ullerud

Formulär nr 7

Rote eller område Edeby NäsDatum 86 04 04

Teknik och hantverk

Nyckelby Upplanda

|   | Kommentarer |
|---|-------------|
| Finns kraftstation/er inom området? <u>Nej</u>  |             |
| Angiv i så fall när det/de byggdes, kapacitet m m _____                                   |             |
| Finns nedlagda kraftverk? _____   |             |
| Vindkraft har funnits på <u>"Berget" i Edaby</u>  |             |
| Byggnadsår _____ Hur länge användes det/de? _____   |             |
| Finns det kvarnar inom ditt område? <u>Nej</u>  |             |
| Finns det nedlagda kvarnar? <u>Ja (Kötnabäcken Edaby- Kvarndarn Näs)</u>                  |             |
| Ta fram uppgifter om läge, namn på vattendrag, kvarnstenarnas diameter, områden som       |             |
| kvarnen betjänat <u>Vatten från Klarälven</u>   |             |
| Betjänat de närmast liggande gårdarna _____   |             |
| Om väderkvarnar funnits så giv en beskrivning av dessa _____                              |             |
| <u>Upplanda: fanns kvar i slutet på 40-talet</u>  |             |
| När började kontantersättning tillämpas istället för maltull? _____                       |             |
| Namn på olika mjölnare _____  |             |
| <u>Som mjölnare fungerade lantbrukarna själva</u>   |             |
| Har det funnits smedjor? <u>Ja</u> Bysmedjor <u>Ja</u>                                    |             |
| Gårdssmedjor <u>Ja- 12 st.</u>  |             |
| Angiv hur många, var de finns, om några har rivits och om några har förändrats till       |             |
| verkstäder <u>Finns ingen i verksamhet nu</u>   |             |
| Fanns manufaktursmedjor? <u>1</u> Vilken drivkraft användes? <u>Vindkraft och</u>         |             |
| <u>El.kraft</u>   |             |
| Vilka olika hantverkare fanns i bygden? Skriv ned deras yrken och namn <u>Smeder</u>      |             |
| <u>snickare målare förtennare (E Bruhn) träsnidare (P Bruhn E Jönsson)</u>                |             |
| <u>brobyggare (A Håkansson) skomakare urmakare skräddare sömmerskor</u>                   |             |
| <u>kolare stenarbetare konstnärer slaktare bagare konditor</u>                            |             |
| <u>damfrisörskor herrfrisörer skärslipare byggmästare cementarbetare</u>                  |             |
| Vissa hantverkare övergick från hantverk till småindustri. Nämn några <u>Cementfabrik</u> |             |
| <u>Smedja E Jansson snickeriverkstad (Möbler) I Håkansson</u>                             |             |
| På 1980-talet startade "Lamaträ" med Edebystugan  |             |
| <u>även listtillverkning istor skala (delvis export)</u>                                  |             |
| Skriv en särskild bilaga om hantverkarnas liv och villkor.                                |             |

|  | Kommentarer |
|--|-------------|
| Vilka olika slag av sågverk känner du till inom ditt område? _____<br><u>Ambulerande sågverk har funnits tidigare.</u>                                 |             |
| <u>I Ängbråten fanns ett mindre sågverk på 50talet</u>   |             |
| <u>Finns stationära sågverk nu? <input checked="" type="checkbox"/> Ja _____ Var? <u>Från 1975 i Upplanda</u></u><br><u>Ägare Gustaf Andersson</u>     |             |
| <u>Under vilken tid var respektive sågverk i drift? Uppgiv även nuvarande och tidigare ägare,</u>  |             |
| <u>om möjligt med tidsbestämning _____</u>   |             |
| <u>Upplanda-sågen är fortfarande i bruk- <u>Gustaf Andersson</u></u>   |             |
| <u>Ängbråtens-såg (finns ej kvar) ägare var <u>Karl-Erik Pettersson</u></u>  |             |
| <u>Har timmerflotning förekommit? <input checked="" type="checkbox"/> Ja _____ Pågår den fortfarande? <input checked="" type="checkbox"/> Ja _____</u> |             |
| <u>Finns flottningsled? <input checked="" type="checkbox"/> Ja _____ Vilken sträckning har den? <u>Norr - söder</u></u>                                |             |
| <u>Flottnings på Klarälven förekommer fortfarande från uppköpare</u>   |             |
| <u>och även från priv.skogsägare norrifrån. <u>Förr i tiden hade varje</u></u>   |             |
| <u>gård s.k. vältplats vid älven. Mättes av opartisk mättningsman.</u>   |             |
| <u>Har spånspinning förekommit? <input checked="" type="checkbox"/> Ja _____ Under vilken tidsperiod? <u>Slutade på 40talet</u></u>                    |             |
| <u>"Kashyvel" ambulerade från gård till gård;</u>  |             |
| <u>När började hustaken beläggas med spån i din ort? <u>?? Men slut på 30-40talet</u></u>  |             |
| <u>När började dessa ersättas med annat material? <u>Rödtegel användes islutet på</u></u>  |             |
| <u>1800talet-- Skiffer fanns ännu tidigare.</u>  |             |
| <u>Har fasta kolplatser eller kolugnar funnits? <u>Kolplats på Näsgrädet ( Valter Adolfsson- )</u></u>   |             |
| <u>Finns de kvar? <input checked="" type="checkbox"/> Nej _____ Var är de belägna? <u>Fanns i Näs, Forsnäshea,</u></u>                                 |             |
| <u><u>Edv. Magnussons, Kolugn Henrik Edeñ Torpet Edeby</u></u>   |             |
| <u>Under vilken tidsperiod användes de? <u>1930 - 1945</u></u>   |             |
| <u>Har tjärbränning förekommit? <input checked="" type="checkbox"/> Ja _____ Finns märken efter tjärdalet i områ-</u>                                  |             |
| <u>det? <u>??</u> Angiv platsen _____</u>  |             |
| <u>När kom motorsågen i bruk? <u>I slutet på 50-talet</u></u>  |             |
| <u>När kom de stora skogsmaskinerna? <u>60-talet ( Per på Prästgårn hade "Brunett" 69 )</u></u>  |             |
| <u>När försvann hästen som dragare i skogen? <u>Körde med häst hela 50-talet</u></u>   |             |
| <u>försvann succesivt på 60-talet</u>  |             |
| <u>"Averkningsmaskinerna" mitten på 70-talet</u>   |             |
| <u>Övriga upplysningar <u>Ambulerande "barkmaskin!!" användes.</u></u>   |             |
| <u>Motorsåg tvåmans användes en kort period</u>  |             |
| <u>Gengasved tållverkades lite varstans på gårdarna.</u>   |             |
| _____  |             |
| _____  |             |

## Frågeformulär för bygdeinventering

Socken Övre Ullerud

Formulär nr 8

Rote eller område NyckelbyDatum 10 april 1986

Skogshantering

Vilka olika slag av sågverk känner du till inom ditt område? 1975 Upplanda  
Gustav Andersson. 1940 Ängbråten Karl Erik Pettersson.

Kommentarer

Finns stationära sågverk nu? Ja Var? Gustav Andersson Upplanda.

Under vilken tid var respektive sågverk i drift? Uppgiv även nuvarande och tidigare ägare, om möjligt med tidsbestämning 1940-1965 1975-1986  
Ängbråten 1945-1965. Första kända sågverk i församlingen omkring 1750.

1860 Vågsjösågen Granhult under Nordsjö.

Har timmerflottning förekommit? Ja Pågår den fortfarande? Ja

Finns flottningsled? Ja Vilken sträckning har den? Norr-söder. Organiserad sedan 1830-talet.

Har spånspingning förekommit? Ja Under vilken tidsperiod? 1800  
1840-1950

När började hustaken beläggas med spån i din ort? 1700-1955  
 När började dessa ersättas med annat material? 1900 Tegel, skiffer

Har fasta kolplatser eller kolugnar funnits? Ja

Finns de kvar? Delvis Var är de belägna? Kolugn vid Torpet Edeby.  
Nyckelby Näs 1941-1946. Före 1935 kolades vid Näs.  
Kolbrygga fanns vid Olsäter Station.

Under vilken tidsperiod användes de? \_\_\_\_\_

Har tjärbränning förekommit? Ja Finns märken efter tjärdal i området? \_\_\_\_\_  
 Angiv platsen \_\_\_\_\_

När kom motorsågen i bruk? 1950

När kom de stora skogsmaskinerna? 1950-talet

När försvann hästen som dragare i skogen? Försvann helt i början på 1970-talet, kan dock förekomma i en del fall även 1986.

Övriga upplysningar Våra byar har en av de högsta boniteterna i Värmland = 3.47 kbm. per ha. Hyperiten i en stor del av skogsmarken är orsaken till den höga tillväxten.

Högåsen, 1/4 hemman, vid Klarans östra strand söder om Näs och 3/8 mil från kyrkan; har ett läge, som är rikt på behag.

Dess areal är: 109,1 tld; varav 0,4 tld till trädgård, 30 tld åker, 5 tld äng och 74 tld skogsmark.

Åkerjorden är 3/4 sand- och 1/4 lerblandning. Hemmanet har liten skog till husbehov, är även, som Nyckelby-Näs, upptaget på Nyckelby grund. -Här är blott en ägare, nämligen: A.S. Persson, på vars mark bor: 1 förp.eg. och 1 inhyses.

Hela befolkningen 22 personer på 3 hushåll.

Hemmanets namn är taget av den öster om gården, i norr och söder utbredande, "höga åsen".

På Högåsens mark finnes flera ättehögar; däribland finnes 2 på förutnämnda ås som är de största inom socknen; är nu med stora barrträd beprydda.

Högåsen 1/4 sk.

nämnes f. g. i 1600 års jordebok såsom kyrkotorp under namnet Gässlan. Härledningen av detta namn är oviss men det kan möjligen ha uppkommit av ordet gödsel i betydelse av "tillökning, fyllnad". I 1621 års jordebok står gården skriven Högåsän eller Giässlan. Att det ursprungliga namnet försvunnit kan ha berott på att associationen till gödsel "dynga" syntes obehaglig. Gården ligger vid en höjdsträckning, som fått ge stället det nu brukliga namnet.

Vid 1700-talets ingång nämnes Högåsens ägare som Jon och Olof Nilsson, senare Jon i Forsnäs farfar eller morfar t. Kristina Magnusson Nyckelby. De har uppgivit att gården är upptagen på Nyckelby hemmans grund och att de med avgärda bys rätt ägde att bruka skogen gemensamt med Nyckelby åbor och proportionellt till sin brukade jord. Den sammanlagda arealen utgör 102,5 har varav åkern, som mestadels är sandjord i öster 1/3 av g. lera och svartmylla, 22,5 har. Hemmanet har skog till husbehov.

Omkr. 1875 ägdes gården av A.S. Persson, som överlät den till G.E. Geijer. Denne sålde i sin tur 1905 Högåsen till Lars Persson vars son Herman Larsson nu äger och brukar Högåsen. Gården har ett mycket vackert läge vid stranden av Klarälven inramad av en vacker skogsås i öster.

Jon Nilsson i Forsnäs f. 1672 d. 1748 av fader Nils Olofsson och moder Britta i Forsnäs. Gift 1:ggm Ingeb. Eriksdtr. Nyckelby. Levde med henne i Högåsen i 2 år 5 mån. då hon dog 21 maj 1700 i barnsäng.

Jon bodde i Högåsen till år 1714 och 1714-1746 i Forsnäs.





Högåsen 1:2, 1:3

Gårdens namn och registerbeteckning Höåsen 1:2 1:3

Kända förklaringar till namnets uppkomst Hemmanets namn är taget av den öster om gården i norr och söder utbredande höga åsen.

När är det tidigast nämnt? 1600 talet

Finns äldre kartor över gården? Från vilket/vilka år? \_\_\_\_\_

Har gården tidigare tillhört något gods? I så fall vilket? nei

Friköpt år \_\_\_\_\_

Gårdens nuvarande ägare Karin Larsson

Angiv namnen på tidigare ägare så långt de är kända 1700 talets början av Jan o Olof Nilsson  
1875 köptes gården av A.S. Persson som 1897 överlät till G.E. Geijer. Denne sålde i sin tur till Lars Persson, sonen Herman övertog

Har samma släkt varit ägare till gården? Angiv vilken/vilka och under hur lång tid \_\_\_\_\_

Namn på nuvarande brukare av gården Uno Larsson som arrenderar jorden.

Areal i tunnland \_\_\_\_\_ i ha 93  
därav åker 21

Åkerareal då den var som störst, tunnland \_\_\_\_\_ ha \_\_\_\_\_

Kända nyodlingar, år \_\_\_\_\_ tunnland \_\_\_\_\_ ha \_\_\_\_\_

Utlagd (nedlagd) åker i tunnland \_\_\_\_\_ ha \_\_\_\_\_  
senast brukad år \_\_\_\_\_

Har slåtteräng funnits? \_\_\_\_\_ När upphörde den? \_\_\_\_\_

Angiv större avstyckningar till industrier eller sommarstugeområden, tid och areal \_\_\_\_\_

Angiv namnen på rivna och befintliga torp tillhörande gården, även övriga bostadshus och backstugor \_\_\_\_\_

Övriga upplysningar \_\_\_\_\_

Kommentarer

Avser fastigheten Hööäsen 1:2 1:3

Wengårdsbyggnad:

Byggnadsår \_\_\_\_\_ omkring \_\_\_\_\_

Byggnadsmaterial Timmer

Navn på byggmästaren \_\_\_\_\_

Antal våningar 2 Antal lägenheter 1

Antal rum 9 Antal kök 1

Ombyggd år \_\_\_\_\_ Moderniserad år omk. 1940

Finns gammal källare? Ja

Källarvåning från år 1940 Garage från år \_\_\_\_\_

Husets ursprungliga ytterbeklädnad Trä

Husets nuvarande ytterbeklädnad Trä

Kommentarer

**Ekonomihus:**

|               | Byggnadsår | Finns kvar        | Bortrivet år     |
|---------------|------------|-------------------|------------------|
| ladugård      | _____      | Ja                | _____            |
| stuga         | _____      | Ja                | _____            |
| örnhus        | _____      | Ja                | 1952             |
| lagarskjul    | _____      | Ja                | _____            |
| lagasin       | _____      | Ja                | _____            |
| heststall     | _____      | Ja                | _____            |
| äststall      | _____      | _____             | _____            |
| vinhus        | _____      | Ja                | _____            |
| örnshus       | _____      | Ja i ladugården   | _____            |
| örnhus        | _____      | _____             | _____            |
| stuga         | _____      | Ja i dåligt skick | _____            |
| stickerbod    | _____      | Ja                | _____            |
| stygghus      | _____      | Ja                | _____            |
| stättstuga    | _____      | Ja                | _____            |
| statiskällare | _____      | Ja                | _____            |
| stickerbod    | _____      | Ja                | _____            |
| stuga         | _____      | _____             | _____            |
| stugghus      | _____      | Ja                | _____            |
| stugu         | _____      | Ja                | Rivet 1970 talet |
| _____         | _____      | _____             | _____            |
| _____         | _____      | _____             | _____            |
| _____         | _____      | _____             | _____            |

Övriga upplysningar \_\_\_\_\_

\_\_\_\_\_

\_\_\_\_\_

† Beskrivning av hus som ej uppräknats här, använd Formulär nr 3 B.

Kommentarer

Avser fastigheten Högåsen 1:2 1:3

Brukas gården som självständigt lantbruk? Ja

I sambruk med annan gård? \_\_\_\_\_

Angiv vilka gårdar som brukas tillsammans \_\_\_\_\_

\_\_\_\_\_

\_\_\_\_\_

I vilken gård har brukaren sin bostad? \_\_\_\_\_

\_\_\_\_\_

Hur mycket folk hade sin försörjning vid gården? \_\_\_\_\_

| År   | Familjemedlemmar |       |       | Tjänstefolk |       | Arbetare med eget hushåll |       |
|------|------------------|-------|-------|-------------|-------|---------------------------|-------|
|      | vuxna            | barn  | äldre | kvinnor     | män   | vuxna                     | barn  |
| 1925 | _____            | _____ | _____ | _____       | _____ | _____                     | _____ |
| 1975 | <u>2</u>         | _____ | _____ | _____       | _____ | _____                     | _____ |

Sammanlagd arbetskraft vid gården, 1925 vet ej 1975 2

Förekom arbetskraft därutöver? Daosverkare

\_\_\_\_\_

Hur mycket folk bodde uppskattningsvis på gårdens ägor, torp och backstugor inräknade, i slutet av 1800-talet? \_\_\_\_\_

Hur många bofasta personer finns för närvarande på motsvarande område? \_\_\_\_\_

Övriga upplysningar Karin Larsson änka efter Herman Larsson  
bor numera ensam på gården. Jorden arrenderas nu av  
Uno Larsson N:s.

\_\_\_\_\_

\_\_\_\_\_

\_\_\_\_\_

\_\_\_\_\_

\_\_\_\_\_

\_\_\_\_\_

\_\_\_\_\_

\_\_\_\_\_

\_\_\_\_\_

\_\_\_\_\_

\_\_\_\_\_

\_\_\_\_\_

Nyckelby Näs, 1/4, beläget 1/8 mil söder från kyrkan, och begränsas mot norr, öster och söder av hemmanet Nyckelby, på vars grund det en gång varit upptaget, är således därifrån avgärda.

De 2 mannbyggnaderna härstädes står på en 39 fot hög bergås, emellan Ufberget i öster och Klaran i väster, varifrån en utsikt erbjudes över Nyckelby, Prästebohl, Förby och Klaran, som, så nära älven, genom sina omväxlande vyer, är ensam i sitt slag inom denna socken.

Man kan lätt sluta till att här är rikt på backar och berg, och att dess åkrar därav är mycket stympade och flikade; detta förnämligast omkring gården. -Hemmanet har liten skog av gran, tall och björk, dock till husbehov. Näs-Wåhlarna, söderut från gården, har en god åkerjord.

Enligt 1804 års laga delning är detta hemmans arealinnehåll: 53,4 tld åker, 3,2 tld äng och 80,7-tld skogsmark; summa areal: 137,3 tld. Åkerjorden utgöres av ler- och svartmylla samt sandjord av i allmänhet god beskaffenhet. Ängen ringa. Skogsmarken delvis bergig, för övrigt god.

Härvid 2 ägare: 1. L.M. Nilsson och  
2. Jonas Larsson;

men bor därjämte på deras mark: 1 förp.eg. och 1 inhyses; summa människor 25 på 4 hushåll.

Hemmanets namn är givet av det verkligt gestaltade näs, som gränsbäcken norr därom bildar intill Klaran.

Näs 1/4 sk.

förekommer 1:a g. i 1576 års jordebok. De två gårdar, som hör till detta hemman har ett vackert läge på ett från Ulvberget utskjutande bergparti och terrängförhållandena har synbarligen givit gården dess namn. Näs står i jordeböckerna först upptaget som ett skattetorp på Nyckelby mark och ägarna vid 1700-talets ingång Olof och Nils åtnjöt avgärda bys rätt till mulbete, fångeskog och vedbrand samt rätt till fallhygge på Nyckelby skog, som bestod av gran, tall och björk.

Storskifte fastställdes 1805 och hemmanets sammanlagda areal utgör 80 har varav den odlade marken upptar 25,7 har. Denna består av sandjord närmast älven samt en god och bördig lerjord i Vålar-na, söder om gården.

Bröd. Jonsson 56,81 har. Tax. 16100 kr. Gunnar Larsson 50 har, 21000 kr.

Näs 1.44 "Där Norr"

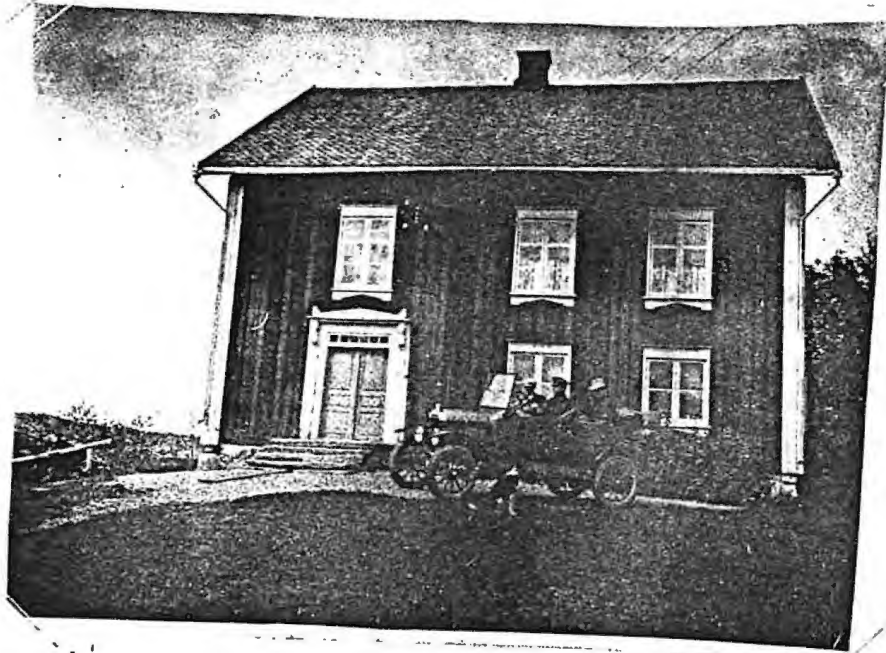

1924



1987

Gårdens namn och registerbeteckning NYCKELBY 1:44NÄSKända förklaringar till namnets uppkomst Efter det geografiska läget på ett bergsnäs mellan Hlyberget och Klarälven.När är det tidigast nämnt? 1576Finns äldre kartor över gården? Från vilket/vilka år? 1804, 1823, 1850, 1919

Har gården tidigare tillhört något gods? I så fall vilket? \_\_\_\_\_

Friköpt år \_\_\_\_\_

Gårdens nuvarande ägare Uno och Gunnel Larsson1969 tillköptes Näs 1:3 Nyckelby 1:15, 1:16Angiv namnen på tidigare ägare så långt de är kända Gunnar och Bertha Larsson 1927-1955Lars Maonus Nilsson och Lovise 1873-1927Nils Larsson Och Mari Elofsdotter 1827-1873Nils kom 1826 från Forsnäs hemman .

Har samma släkt varit ägare till gården? Angiv vilken/vilka och under hur lång tid \_\_\_\_\_

Se ovan . Sedan år 1827Namn på nuvarande brukare av gården Uno och Gunnel Larsson.Areal i tunnland 360 i ha 180därav åker 36 haÅkerareal då den var som störst, tunnland 120 ha 60Kända nyodlingar, år 1800 tunnland 50 ha 25Utlagd (nedlagd) åker i tunnland 48 ha 24senast brukad år 1910-1959Har slätterräng funnits? Ja När upphörde den? 1927

Angiv större avstyckningar till industrier eller sommarstugeområden, tid och areal \_\_\_\_\_

Angiv namnen på rivna och befintliga torp tillhörande gården, även övriga bostadshus och backstugor Välora revs 1926Lellflo revs 1880Mösser revs 1920Övriga upplysningar SF BAKSIDAN

Kommentarer

På karta över Storskifte 1804 anges på Näs hemman  
4 st ägare:

- 1) Nils Pettersson  $1/6$  40 öre skatt , ägor på 6 ställen.
- 2) Jonas Larsson  $1/3$  80 öre skatt , ägor på 5 ställen.
- 3) Elis Edenström  $1/4$  60 öre skatt , ägor på 5 ställen
- 4) Nils Persson  $1/4$  60 öre skatt , ägor på 5 ställen

År 1918 ägdes 1), **3**), 4) av Lars Nilsson = Näs 1:2  
2) av L.E. Jonsson = Näs 1:3

Socken ÖVRE ULLERUD

Datum \_\_\_\_\_

Gård \_\_\_\_\_

|   | Kommentarer |
|---|-------------|
| Gårdens namn och registerbeteckning <u>NYCKELBY 1:16</u><br><u>NÄR SÖR I NÄS</u>  |             |
| Kända förklaringar till namnets uppkomst <u>Efter det geografiska</u><br><u>läget på ett bergsnäs mellan Ulvberget och älven.</u> |             |
| När är det tidigast nämnt? <u>1576</u>  |             |
| Finns äldre kartor över gården? Från vilket/vilka år? <u>1804</u>   |             |
| Har gården tidigare tillhört något gods? I så fall vilket? _____  |             |
| Friköpt år _____  |             |
| Gårdens nuvarande ägare <u>Uno och Gunnel Larsson</u>   |             |
| Tomt m. bonings- och uthus avstyckad  |             |
| Angiv namnen på tidigare ägare så långt de är kända <u>Björn o Margareta Melkersson.</u>  |             |
| <u>Emil Jonsson och hustrun Charlotta</u>   |             |
| <u>Lars jonsson (siste ägare i denna släkt)</u>   |             |
| <u>Sammanlaget med NÄS 1;2 1969-1970</u>  |             |
| _____   |             |
| _____   |             |
| Har samma släkt varit ägare till gården? Angiv vilken/vilka och under hur lång tid _____  |             |
| <u>Enl. uogift i samma släkts ägo i 3 generationer</u>  |             |
| <u>från 1800-talets början.</u>   |             |
| Namn på nuvarande brukare av gården <u>Uno och Gunnel Larsson</u>   |             |
| _____   |             |
| Areal i tunnland <u>112</u> i ha <u>56</u>  |             |
| därav åker <u>10 ha</u>   |             |
| Åkerareal då den var som störst, tunnland <u>36</u> ha <u>18</u>  |             |
| Kända nyodlingar, år _____ tunnland _____ ha _____  |             |
| Utlagd (nedlagd) åker i tunnland <u>16</u> ha <u>8</u>  |             |
| senast brukad år <u>1959</u>  |             |
| Har slätteräng funnits? <u>Ja</u> När upphörde den? <u>1910</u>   |             |
| Angiv större avstyckningar till industrier eller sommarstugeområden, tid och areal _____  |             |
| _____   |             |
| _____   |             |
| Angiv namnen på rivna och befintliga torp tillhörande gården, även övriga bostadshus och  |             |
| backstugor <u>Torpet LILLFLO revs vid 1880- talets</u>  |             |
| <u>början.</u>  |             |
| <u>Bysmedian rasade 1952</u>  |             |
| <u>Ladugården med loce och redskapsbod rasade</u>   |             |
| <u>1966.</u>  |             |
| _____   |             |
| Ovriga upplysningar _____   |             |
| <u>SE BAKSIDAN.</u>   |             |
| _____   |             |

På karta över Storskifte 1804 anges på Näs hemman

4 st ägare :

- 1) Nils Pettersson 1/6 40 öre skatt , ägor på 6 ställen
- 2) Jonas Larsson 1/3 80 öre skatt , ägor på 5 ställen
- 3) Elis Edenström 1/4 60 öre skatt , ägor på 5 ställen
- 4) Nils Persson 1/4 60 öre skatt , ägor på 5 ställen

År 1918 ägdes 1),3),4) av Lars Nilsson = Näs 1:2

2) av L.E. Jonsson = Näs 1:3

Avser fastigheten NYCKELBY 1:44

Mangårdsbyggnad:

Byggnadsår ca 1700 omkring påbyggd 1680-1690Byggnadsmaterial Timmer

Namn på byggmästaren \_\_\_\_\_

Antal våningar 2 Antal lägenheter 1 tidigare 2Antal rum 7 Antal kök 1Ombyggd år 1977 Moderniserad år 1977Finns gammal källare? Ja 2stKällarvåning från år - Garage från år 1924Husets ursprungliga ytterbeklädnad BräderHusets nuvarande ytterbeklädnad Bräder

## Ekonomihus:

|                | Byggnadsår        | Finns kvar           | Bortrivet år |
|----------------|-------------------|----------------------|--------------|
| Ladugård       | <u>1800-talet</u> | <u>Ja</u>            |              |
| Löge           | <u>1931</u>       | <u>Ja</u>            |              |
| Körhus         |                   |                      | <u>1930</u>  |
| Vagnskjul      | <u>1936</u>       | <u>Ja</u>            |              |
| Magasin        | <u>1800+1936</u>  | <u>Ja</u>            |              |
| Oxstall        |                   |                      | <u>1931</u>  |
| Häststall      |                   | <u>som ladugård</u>  |              |
| Svinhus        |                   | <u>Ungdjursstall</u> |              |
| Hönshus        |                   | <u>som ladugård</u>  |              |
| Fårhus         |                   |                      |              |
| Smedja         | <u>1700</u>       |                      | <u>1959</u>  |
| Snickarbod     | <u>1700</u>       |                      | <u>1959</u>  |
| Bryggghus      | <u>1700</u>       |                      | <u>1931</u>  |
| Tvättstuga     | <u>1700</u>       |                      | <u>1931</u>  |
| Potatiskällare | <u>1900</u>       | <u>Ja</u>            |              |
| Vedbod         | <u>1936</u>       | <u>maskinutrymme</u> |              |
| Garage         | <u>1924</u>       | <u>maskinutrymme</u> |              |
| Hemlighus      |                   |                      | <u>1964</u>  |
| Bastu          |                   |                      | <u>1932</u>  |
| <u>Vedbod</u>  |                   |                      | <u>1935</u>  |
| <u>Garage</u>  | <u>1936</u>       | <u>verktyvsbod</u>   |              |

Ovriga upplysningar \_\_\_\_\_

Kommentarer  
tidigare  
NÄS 1:2

Socken ÄVRE ULLEBRIDDatum 5/12 1985

Gården idag

Avser fastigheten NYCKELBY 1:44

Kommentarer

Brukas gården som självständigt lantbruk? \_\_\_\_\_

I sambruk med annan gård? JA

Angiv vilka gårdar som brukas tillsammans \_\_\_\_\_

NÄS 1:2 NÄS 1:3 NYCKELBY 1:15 ochNYCKELBY 1:16I vilken gård har brukaren sin bostad? NÄS 1:2

Hur mycket folk hade sin försörjning vid gården? \_\_\_\_\_

Familjemedlemmar

Tjänstefolk

Arbetare med  
eget hushåll

År vuxna barn äldre kvinnor män vuxna barn

1925 3 \_\_\_\_\_ 2 \_\_\_\_\_ 1 \_\_\_\_\_1975 2 2 1 \_\_\_\_\_ \_\_\_\_\_Sammanlagd arbetskraft vid gården, 1925 6 1975 2Förekom arbetskraft därutöver? TillfälligtvisHur mycket folk bodde uppskattningsvis på gårdens ägor, torp och backstugor inräknade, i slutet av 1800-talet? 35-40 personerHur många bofasta personer finns för närvarande på motsvarande område? 3

Övriga upplysningar \_\_\_\_\_

Frågeformulär för bygginventering  
Socken ÖVRE ULLERUD

Datum 15/2 1987

Avser fastigheten NÄS 1:2 ( NYCKELBY 1:44 )

Kommentarer

Gårdens djurbostånd:

|          | Avyttrade år |           |        |      |
|----------|--------------|-----------|--------|------|
|          | 1925         | 1976      | delvis | helt |
| Mjölkkor | <u>14</u>    | <u>24</u> |        |      |
| Ungdjur  | <u>6</u>     | <u>30</u> |        |      |
| Tjurar   | <u>1</u>     | <u>1</u>  |        |      |
| Oxar     | <u>0</u>     | <u>0</u>  |        |      |
| Hästar   | <u>3</u>     | <u>1</u>  |        |      |
| Föl      | <u>1</u>     | <u>1</u>  |        |      |
| Får      | <u>10</u>    | <u>0</u>  |        |      |
| Grisar   | <u>5</u>     | <u>0</u>  |        |      |
| Höns     | <u>25</u>    | <u>0</u>  |        |      |
|          |              |           |        |      |
|          |              |           |        |      |

Finns för närvarande något slag av djur på gården? Ja.

I så fall vad? 26 kor och 40 ungdjur.

När kom maskinerna till gården?

|                | Samägd år | Egen år     |                  | År          |
|----------------|-----------|-------------|------------------|-------------|
| Hästräfsa      |           | <u>1900</u> | Elström          | <u>1919</u> |
| Slättermaskin  |           | <u>1910</u> | Separator        | <u>1910</u> |
| Självavläggare |           | <u>1946</u> | Mjölkningsmaskin | <u>1945</u> |
| Självbindare   |           | <u>1946</u> | Vattenledning    | <u>1900</u> |
| Traktor        |           | <u>1955</u> | Telefon          | <u>1920</u> |
| Skördetröska   |           | <u>1970</u> | Bil              | <u>1924</u> |
| Tröskverk      |           | <u>1930</u> | Vedkap           | <u>1930</u> |
|                |           |             |                  |             |
|                |           |             |                  |             |

Vad odlades på gården?

|          | 1925      | 1976       |             | 1925       | 1976       |
|----------|-----------|------------|-------------|------------|------------|
| Råg      | <u>Ja</u> | <u>Nej</u> | Vicker      | <u>Ja</u>  | <u>Nej</u> |
| Vete     | <u>Ja</u> | <u>Nej</u> | Potatis     | <u>Ja</u>  | <u>Ja</u>  |
| Havre    | <u>Ja</u> | <u>Ja</u>  | Rovor       | <u>Nej</u> | <u>Nej</u> |
| Korn     | <u>Ja</u> | <u>Ja</u>  | Kålrotter   | <u>Ja</u>  | <u>Nej</u> |
| Blandsäd | <u>Ja</u> | <u>Ja</u>  | Foderbetor  | <u>Nej</u> | <u>Nej</u> |
| Ärter    | <u>Ja</u> | <u>Ja</u>  | Sockerbetor | <u>Nej</u> | <u>Nej</u> |
| Klöver   | <u>Ja</u> | <u>Ja</u>  | Lin         | <u>Ja</u>  | <u>Nej</u> |
| Timotej  | <u>Ja</u> | <u>Ja</u>  | Oljevaxter  | <u>Nej</u> | <u>Nej</u> |
|          |           |            |             |            |            |
|          |           |            |             |            |            |

Mjölken från gården lämnades till mejeri från år 1933

Vilket mejeri? Munkfors t.o.m 1967 därefter

Värmlandsmejerier i Karlstad.



Nils Andersson i Högåsen; Angebryg Larsson  
bonmästare; Bengt Elofsson i Kopasen; bonmästare  
Cathrina Larsson; bonmästare; Hakan Jonsson  
i Nykylby; bonmästare; Brita Larsson bon-  
mästare. Wittman Larsson; Häftena  
Erik Elofsson i Forsnäs; bonmästare. " som  
upläsare och herrens stam följande  
Gorton den 8. Jannarius följande  
gård; följande del sammantals  
som Nils Larsson i Forsnäs och följande  
Lufvada. Gårdens ägare Olfvudsfan  
Bilodalen 35. följande. Bane up Jonas Lar-  
sson i Forsnäs och hans hustru Anna Jon-  
dotters; Nils Andersson i Högåsen och hans  
hustru Angebryg Larsson; Bengt Elofsson i  
Kopasen och hans hustru Cathrina Larsson  
Hakan Jonsson i Nykylby och hans hustru  
Brita Larsson sig tillgängligt i  
högåsen

Översta gårdarna  
Den bördiga till följd uphögde Menz  
Königens Överste ämbets den 14. Maj 1805  
sammantals ägare vittne för sin och  
hustrus ämbets, som var ämbets  
Lufvudalen, samt herrens stam ämbets  
vid högsta ämbets ämbets ämbets  
ämbets ämbets ämbets ämbets, men  
den högsta ämbets ämbets ämbets  
företag. - Om och den som följande  
M. ämbets ämbets ämbets ämbets



10  
som enligt Kristeligen författad och med Wittnen styrkt Afhand-  
ling af den 28<sup>de</sup> October 1806,

förvärfrat sig af Hans Herrs och Fruens och Fruens  
Gustaf Adolfs Jonsdatter, Nils Andersson  
Högåsen och Fruens Gustaf Engelborg Herrsdot-  
ter, Bengt Elofsson i Högåsen och Fruens Gustaf  
Catharina Herrsdatter samt Hakon Jonsen i  
Nyckelby och Fruens Gustaf Petrus Herrsdatter,

på sätt samma Handling närmare utvisar; Och alldenstund detta  
Jordafång blifwit uppbudet wid Try i detta ~~Land~~  
förrättade Lagtima Ting, nemligen den 27<sup>de</sup> Januari

och den 18<sup>de</sup> October 1806 samt  
den 6<sup>de</sup> Septembris Martii, och

utan att något flander deremot förports, ehuru Första uppbudets  
meddelande är wordet genom, ej mindre Anslag å Rättens Örr,  
än Kungörelse från Predikstolarne i ~~Landet~~ kyrkor  
tillkännagifwet; Fördensfull pröfwade Jag med Nämnden, i för-  
mågo af 1:sta och 4:de Capitlen Jorda-Balken, Kongl. Förord-  
ningen den 13:de Junii 1800, angående Lagfart, och Börd af  
Jord på Landet, och Kongl. Förklaringen den 14:de Masi 1805, rätt-  
wist döma denna åtkomst fast att stånda och ej återgå. I följd  
hvaraf ifrågawarande Egendom sine forðne egare fränkännes och  
i stället tillgnas bemålde ~~Nils Carlsson~~

att oqwalst ega  
och begagna, såsom all annor Lagfängen Egendom, för sig och  
efterkommande arfwingar i ewerdeliga tider: Drifstande sig icke någon  
att qwälja denne Dom, wid both, som Lag för Dömbrott bjuder.

Skol-Ettern

Cars. Magnus Nilsson

Har erhållit denna belevning  
för utlystige flite och omsorg  
uppsatset i skolan hos underteck  
nåd art 1859. Skolstyrelsen i Skolms U. V. L.

C. Svensson

# Kjøpskontrakten

Såsom nu denna dag genom Kjøf till vær  
son Lars Magnus Nilsen forsøkt vær  
agander faste Egendoms Nid. om Skatt i 1/4  
hemmanet Nås, og 75. om Skatt i hela  
hemannet Njebelby for en ofuerenskomer  
Kjøsumma åtta Tusen Rb. for Nås, og  
fyra Tusen Rb. for nemde Skattetal. Myer  
Ply, eller tielsammans. Fjolf Tusen Rb. Rmt  
for dit hela, så hafva nu genom nemde  
Kjøf ofuerenskomit om forfaldet;

1. Søljarne forbeholder sig for Dispositionsrätt  
ofuer nemde egendomar så länge de behaga,  
og sidan de ofuertatit dem på Kjøparen  
må han detsamma tilltrada og bruka  
hast han gitter,

2. Af den i Kjøpskillingens buer en forskrifone Kjøf-  
summan betatas halften vid tillträdet af  
egendomarne, og vid den forste af foraldarne  
död betatas Tre Tusen Rb. som delas lika  
till alla arftagarne, og hesten af Kjøsumma  
Tre Tusen Rb. Rmt vid den efterføende Matrik  
död som ofuer. delas lika bland arftagarne;

3. Kjøparen skall under lægge foraldarne bestid  
forsørja og ual værde dem, samt anstændigt  
omsørja deras begravning (om han forret  
tilltradt fastigheten) Men i annat fall utgo  
begravningskostnader af Herhusets Midel.

4. Skulle Søljarne ikke finna for godt (en eller  
begge af dem) att under sin bestid værde ut-  
tillst. st. A. +

4. Mars Uppbåra den kanta som belöfer sig  
på de återstående Fjederen Rf, men är en  
af föräldrarnes afbiden, Uppbårens <sup>bantans</sup> endast Tre  
Fuber Rf Rf, och för den händelsen förbehålles  
som böningsrum den Nordöstra Kämmanen  
i Nedra hotten och all ofoderlig del i Kötet  
och bryggkaret samt Sönderkuggen Med hemma  
på gården till vårt fulla behof.

5. Då vi Uppbåra mid brukningen af egendomen  
så förbehålles Vinter- och Somarsöda för ofo- till-  
hörige, Tvende Kor och Tvende får som gödas och  
väl värdas af- och bland Köparens bestafs  
och nyttjas af ofo- och då en af ofo är afbiden  
skall endast ett af hvardera utaf dessa Kreatur  
på ofoannande sätt af Köparen för vår bekning  
Uppbåras och andra hugg Kreaturen tillfaller arfvingarne

6. I en förbehållna säljarne sig sand för tvende  
Stunnord Potaters utsäde ifvensom sand för  
tvanne Rannord Linfrö, som utsättes och utsås  
i samma sand som Köparen sjelf utsätter,  
all koring som upfodras, märkställes af Köparen  
under hättan tid, och då en af säljarne är af-  
bedne försvinner halften utaf de jordland  
som säljarne sig förbehållit.

Säljarne förbehåller sig rätt att mid. Kils Heradsbäte  
sätta i fastigheten detta Contrakt intekna,  
sätunda ofverenskomit försäkras af Nås  
den 31. December 1873.

Wilmars  
A. P. ...  
Nils H. L. Larsson  
... ..

Med förstående väpkontraktet förklarar jag  
mig nöjd, och förbinder jag mig att det  
samma till alla delar fullgöra och efterseva  
Datum som ofvan

Wittnar

Lars Magnus Nilsson  
Näs

A. J. Persson

Jonas Larsson Näs

Wermlands Län

Kongl. Hushållnings-Sällskap

kallar härmed till Ledamot

*Herrmanseparen Lars Magnus Niesjö, Näs i Åsers Umland*

samt öfverlemnar i detta afseende ett exemplar af sällskapets den 5 Maj 1865 och den 2 Juni 1871 af Kongl. Maj:t i näder fastställda, förnyade stadgar, och meddelas tillika, dels att, om afsägelse, inom tre månader här-  
efter, icke sker hos sällskapets Skattmästare, Landtränmästaren och Ridda-  
ren C. G. Hultman, hvars postadress är Karlstad, så anses den kallade  
såsom ledamot af Sällskapet och påföres års-afgiften enligt 3 § i nämnde  
stadgar, dels att denna årsafgift, utgörande  $1\frac{1}{2}$  krona, upföres å kronodebet-  
sedlarne och betalas vid Kronouppbördsstämmorna.

Karlstad den 20 November 1877.

På Kongl. Hushållnings-Sällskapets vägnar:

*A. Sjöström*

*Frau Niesjö*



Utdrag af Rensningstæveringslænge for fast  
 dom over Jern Ullens Gaden og Kells Karer for år

Den Grænseløse

Egenskaber

Stammer

Monteret

Næs

Næs Larsen

160

75 Næstby

Summen

Rætteligen uddraget samlet af forstændes svar  
 af Høveds Lærers Proprietærs Jern  
 og Jernstæveringslænge, betyger. Mellem Gæst og  
 Jernstæveringslænge den 18 Maj 1896

*[Signature]*

# Afgångsbetyg.

Nils Gunnar Larsson från Näs

född den 11 April 1889, har genomgått högsta klassen af  
Ope Ulleruds församlings folkskola i Upplanda,  
ordnad närmast efter Litt. I i Normalplanen, och vid anställd afgångspröfning  
enligt folkskolestadgans 47 § erhållit följande vitsord:

|                       |                            |
|-----------------------|----------------------------|
| i Kristendoms-kunskap | Med utmärkt beröm godkänd, |
| „ Modersmålet         | Med utmärkt beröm godkänd, |
| „ Räkning             | Med beröm godkänd,         |
| „ Geometri            | Med nöje godkänd,          |
| „ Geografi            | Med beröm godkänd,         |
| „ Historia            | Med utmärkt beröm godkänd, |
| „ Naturkunnighet      | Med beröm godkänd,         |
| „ Välskrifning        | Med nöje godkänd,          |
| „ Teckning            | Med nöje godkänd,          |
| „ Sång                | Godkänd                    |
| „ Gymnastik           | Med nöje godkänd           |
| „ Trädgårdsskötsel    |                            |
| „ Slöjd               | Med beröm godkänd,         |
| För Flit              | Mycket god.                |
| „ Uppförande          | Mycket god.                |

Ope Ullerud i Nämndens län den 17 februari 1902

A. U. Bergstr.  
Skolrådets ordförande.

E. J. L. Lint.  
Folkskolelärare.

## Vitsord för kunskaper och färdigheter:

Berömlig = A = 3.  
Med utmärkt beröm godkänd = AB+ = 2½.  
Med beröm godkänd = AB = 2.  
Med nöje godkänd = BA = 1½.  
Godkänd = B = 1.  
Icke fullt godkänd = BC = ½.  
Underkänd = C = 0.

## Vitsord för flit och uppförande:

Mycket god(t) = A = 2.  
God(t) = B = 1.  
Mindre god(t) = BC = ½.  
Dålig(t) = C = 0.

Förordas till användande:

O. Törneblad.

Under året 1902 har Gunnar Larsson bevisat fortsättningsskola tillsammans 36 dagar och derunder visat mycket god flit och ådagalagt mycket godt uppförande samt i afseende å genomgångna, nedan angifna lärokurser gjort sig förtjänt af följande vitsord:

- i Kristendomskunskap Hed beröm godkänd;
- „ Modersmålet Hed beröm godkänd;
- „ Räkning Hed äro godkänd;
- „ Geometri Hed äro godkänd;
- „ Teckning Hed beröm godkänd;
- „ Historia Hed utmärkt beröm godkänd;
- „ Naturkunnighet Hed äro godkänd;
- „ Slöjd

Öfre Ullered: Varmlandslän den 17 febr. 1902.

S. U. Bengtson  
Skolrådets ordförande.

Fritiof Halvström  
Folkskolelärare.

Lärokurserna i fortsättningsskolan hafva år 1902 varit

- i Kristendomskunskap: Galaterbrevet, Ruths lilla katekes samt 4. o. 5. hufvudst. i ritu.
- „ Modersmålet: Grammatik, läs- och uppsats- och öfverskrifver.
- „ Räkning: Bråk- o. räntebräken.
- „ Geometri: Beskrifv. o. beräkn. af linjer, ytor o. kroppar.
- „ Teckning: Skulpturer.
- „ Historia: Sveriges foru- o. medeltid.
- „ Naturkunnighet: Jordens ritu. samt hälsovårdslära.
- „ Slöjd:



# Värmlands läns Hushållningssällskap

kallar härmed till  
Ledamot

Lantbrukaren Gunnar Larsson, Näs, Öllerud.

Med hänvisning till sällskapets av Kungl. Maj:t fastställda stadgar, vilka bifogas detta kallelsebrev, meddelas att, om avsägelse inom två månader härefter icke sker hos sällskapets skattmästare, den kallade anses såsom ledamot av sällskapet och påföres årsavgift enligt § 3 i nämnda stadgar; och kommer denna årsavgift, 3 kronor, att uppföras å kronodebetsedeln.

Karlstad den 29 november 1928.

På hushållningssällskapets vägnar:

*Ab. Uggvi*

Ordförande.

*S. Sjöström*

Sekreterare.





*Nyckelby 1:4 "Dår sår i Näs"*

Gården Övre UllerudDatum 87 05 18

Gård

Kommentarer

Gårdens namn och registerbeteckning Nyckelby 1:4 ( Där sör i Näs )

Kända forklaringar till namnets oppkomst \_\_\_\_\_

När är det tidigast næmt? \_\_\_\_\_

Finns äldre kartor över gården? Från vilket/vilka år? \_\_\_\_\_

Har gården tidligere tilhørt noget gods? I så fall hvilket? \_\_\_\_\_

Frikøpt år tomt med mangårdsbyggnad och uthus ( fr. Näs 1:16 )Gårdens nuvarande ägare Margareta & Björn Melkersson

Angiv namnen på tidigare ägare så langt de är kända \_\_\_\_\_

Emil & Charlotta Jonsson Lars Jonsson

Har samma slækt varit ägare till gården? Angiv vilken/vilka och under hur læng tid \_\_\_\_\_

Namn på nuvarande brukare av gården \_\_\_\_\_

Areal i tunnland \_\_\_\_\_ i ha \_\_\_\_\_

därav åker \_\_\_\_\_

Åkerareal da den var som størst. tunnland \_\_\_\_\_ ha \_\_\_\_\_

Kända nyodlingar. år \_\_\_\_\_ tunnland \_\_\_\_\_ ha \_\_\_\_\_

Utlagd (nedlagd) åker i tunnland \_\_\_\_\_ ha \_\_\_\_\_

senast brukad år \_\_\_\_\_

Har slatteræng funnits? \_\_\_\_\_ Når opphørde den? \_\_\_\_\_

Angiv større avstyckninger till industrier eller sommerstugeområden. tid och areal \_\_\_\_\_

Angiv namnen på rivna och berømtlige torp tilhørende gården. även øvrige bostadshus och  
backstugor \_\_\_\_\_

Øvrige opplysninger \_\_\_\_\_

Nyckelby, 1 hemman, ligger 1/16 mil söder från kyrkan och begränsas i öster av Uplanda, i norr och väster av Klaran och skyddas själva Nyckelby gård i söder av bergkullarna Lång- och Ulfbergen.

Hemmanet upptager 266 tld 3.5 kapld åker, 144 tld 22 kapld äng och 786 tld 9.1 kapld skog. Summa: 1,197 tld 2.6 kapld. Åkerjorden utgöres av 3/4 sand- 1/4 rocka, som någon gång övergår till mylla och mergel. Dess skog består av tall, gran och al, till husbehov.

Här boende skattägare är till antalet 12:

1. Gustaf Persson
2. Henrik Håkansson, Kyrkovärd
3. Jonas Larsson.
4. Jonas Håkansson.
5. Nils Gustaf Olsson
6. Jonas Henriksson
7. Jan Wallbäck
8. Magnus Månsson, Kyrkoföreståndare
9. Olof Håkansson; Alla i Nyckelby.
10. A.S. Persson, Högåsen
11. L.M. Nilsson, Näs och
12. Jonas Larsson "

Vidare bor här 7 förp.eg., 8 inhyses, 5 bakst.; Summa människor: 130 på 29 hushåll eller matlag.

Här på detta hemmans ägor, vid Klarälvens strand mitt för kyrkan, är 3 ansefliga ättehögar av 1000 fots omkrets och 6 fots höjd; lika många av nära samma storlek är av Klara älv utbrutna.

Hemmanets namn är uppkommet av den nära nyckelformiga gång Klarälven gjort sig där mitt för, då hon övergår från västlig till sydlig riktning.

Arealen av Nyckelby Bolby:

(Nyckelby, Näs och Högåsen).

|              |              |             |
|--------------|--------------|-------------|
| Åker:        | 335 tld      | 9.8 kapld   |
| Äng:         | 144 "        | 22 "        |
| <u>Skog:</u> | <u>862 "</u> | <u>31 "</u> |
| Summa:       | 1,342 tld    | 30.8 kapld  |

Nyckelby 1 sk.

Namnet förekommer 1:a g. 1503 och skrevs då Myckelby som betyder "den stora byn".

Hemmanets sammanlagda areal utgör 645,7 har varav åkern 157,8 har. Åkerjorden utgörs till största delen av sand. Vid 1700-talets ingång var ägarna av detta hemman: Pär Pahlsson, Håkan Hindersson, Måns Olofsson, Nils Halvarsson, Håkan Olofsson, Nils Jonsson, Pär Nilsson, Jan Nilsson, Lars Ambresson, Erik Ambresson, Albrekt och Ambrus, tillsammans 12 åbor, vilka före skiftet alla bodde i den gamla byn. Då i äldre tider till varje gård hörde ett flertal byggnader, så kan man föreställa sig att den gamla Nyckelby by väl försvarade namnet den stora byn. En massa större och mindre hus låg här samlade i en klunga med hus på båda sidor av bygatan. Man kunde här icke på samma bekväma sätt som i övriga byar skilja de enskilda gårdarna från varandra med sådana benämningar som "där fram", "där ner", "där upp". I stället valdes här namnen efter det gamla sättet med partbönder, som är känt från gårdsnamnen i de gotländska byarna. Varje åbo ägde en part(=del) i gården och genom att tillfoga ett personnamn erhöles benämningar på de enskilda gårdarna i byn såsom Månsparti, Hindersa=Instaparti=Henriksparti. Amrisparti (= Ambrosius del, gård) eller ock kunde gårdens läge efter väderstreck ge namnet såsom Norstaparti (= den nordligaste gården) Östra parti = den östlige gården. Dessa gamla namn har levat kvar med en otrolig seghet och ännu sedan byn skiftades och en utflyttning skett har dessa gårdsnamn bevarats ända in i våra dagar.

Under äldre tider har denna by på samma sätt som Förby varit starkt utsatt för älvens eroderande verksamhet även om förstörelsen här icke varit av samma katastrofala natur som i Förby, där husen måst flyttas. För att skydda byns underland mot översvämning har Nyckelbyborna för längesedan byggt en 800 met. lång dammbyggnadsvall med en avtappningslucka vid Kvarndalsbäcken n. om Näs varigenom vattnet som samlats innanför vallen kan avtappas. Det berättas att älven en gång hotade att bryta igenom vallen varför hela byns befolkning kallades tillsammans för att reoarera

skadan. Material härtill togs vid den gård som än i dag kallas "sandgrova" och man har berättat att t.o.m. kvinnorna måste hjälpa till och bära fyllnadsmaterial i sina kjortlar och förkläden.

Den ö, som ligger i älven utanför byn och som omfattar 26,5 har har bildats under tider, då älven oupphörligt ändrat sitt lopp.

Edv. Magnusson 99,3 har. Tax 31000. Er. Wallbäck 69 har, 16000.  
Holger Edén 37 har. Tax 16100 kr. Joh. Larsson 36,35 har, 14200.  
Alfr. Johansson 32 har, 13800. Olov Olsson 35,7 har 12500 kr.  
Oskar Eriksson 37,75 har, 12800 kr. Ax. Berg 40,3 har 12000 kr.



Nyckelby 1:2, 1:32 "Västaparti"

Socken Övre UllerudDatum 87 04 12

Gård

Gårdens namn och registerbeteckning Nyckelby 1:2 1:32 ( Västaparti )

Kommentarer

Kända förklaringar till namnets uppkomst \_\_\_\_\_

När är det tidigast nämnt? \_\_\_\_\_

Finns äldre kartor över gården? Från vilket/vilka år? från mitten av 1800-talet

Har gården tidigare tillhört något gods? I så fall vilket? \_\_\_\_\_

Friköpt år \_\_\_\_\_

Gårdens nuvarande ägare Lars EdehAngiv namnen på tidigare ägare så långt de är kända Magnus Månsson  
Johan Magnusson Edvard Magnusson

Har samma släkt varit ägare till gården? Angiv vilken/vilka och under hur lång tid \_\_\_\_\_

Namn på nuvarande brukare av gården Lars EdehAreal i tunnland 198 i ha 99  
därav åker 15 haÅkerareal då den var som störst, tunnland 40 ha 20

Kända nyodlingar, ar \_\_\_\_\_ tunnland \_\_\_\_\_ ha \_\_\_\_\_

Utlagd (nedlagd) åker i tunnland 10 ha 5senast brukad år i slutet av 30-taletHar slatterång funnits? Ja När upphörde den? i slutet av 30-talet

Angiv större avstyckningar till industrier eller sommarstugeområden, tid och areal \_\_\_\_\_

Angiv namnen på rivna och beräntiga torp tillhörande gården, även övriga bostadshus och  
backstugor Stenåsen ( rivet före 1915 )

Övriga upplysningar \_\_\_\_\_

Avser fastigheten NYCKELBY 1:2 1:32

## Mangårdsbyggnad:

Byggnadsår \_\_\_\_\_ omkring \_\_\_\_\_

Byggnadsmaterial TINNAR

Namn på byggmästaren \_\_\_\_\_

Antal våningar 2 Antal lägenheter 1Antal rum 7 Antal kök 1Ombyggd år \_\_\_\_\_ Moderniserad år 1950-51

Finns gammal källare? \_\_\_\_\_

Källarvåning från år -50 Garage från år \_\_\_\_\_Tusets ursprungliga ytterbeklädnad BRÄDERTusets nuvarande ytterbeklädnad BRÄDER

## Ekonomihus:

|                | Byggnadsår | Finns kvar | Bortrivet år |
|----------------|------------|------------|--------------|
| Adugård        | _____      | <u>JA</u>  | _____        |
| Bohus          | _____      | <u>JA</u>  | _____        |
| Börhus         | _____      | <u>JA</u>  | _____        |
| Barnskjul      | _____      | <u>JA</u>  | _____        |
| Bagasin        | _____      | <u>JA</u>  | _____        |
| Böxstall       | _____      | <u>JA</u>  | _____        |
| Bäststall      | _____      | <u>JA</u>  | _____        |
| Binhus         | _____      | <u>JA</u>  | _____        |
| Bönshus        | _____      | <u>JA</u>  | _____        |
| Bårhus         | _____      | <u>JA</u>  | _____        |
| Bredja         | _____      | <u>JA</u>  | _____        |
| Bnickarbod     | _____      | <u>JA</u>  | _____        |
| Brygghus       | _____      | <u>JA</u>  | _____        |
| Brettstuga     | _____      | <u>JA</u>  | _____        |
| Brotatskällare | _____      | <u>JA</u>  | _____        |
| Bredbod        | _____      | <u>JA</u>  | _____        |
| Bragage        | _____      | <u>JA</u>  | _____        |
| Bemlighus      | _____      | <u>JA</u>  | _____        |
| Bäststuga      | _____      | <u>ja</u>  | _____        |
| _____          | _____      | _____      | _____        |
| _____          | _____      | _____      | _____        |

Övriga upplysningar \_\_\_\_\_

Kommentarer

Socken ÖVRHULLERUDDatum 12 APRIL 1987

Gården idag

Kommentarer

Avser fastigheten NYCKELBY 1:2 1:32Brukas gården som självständigt lantbruk? NEJI sambruk med annan gård? JÄAngiv vilka gårdar som brukas tillsammans EDEBY 1:29 1:55 1:73I vilken gård har brukaren sin bostad? EDEBY 1:73Hur mycket folk hade sin försörjning vid gården? 9 st

| År   | Familjemedlemmar |      |          | Tjänstefolk |          | Arbetare med eget hushåll |      |
|------|------------------|------|----------|-------------|----------|---------------------------|------|
|      | vuxna            | barn | äldre    | kvinnor     | män      | vuxna                     | barn |
| 1925 | <u>3</u>         |      |          | <u>2</u>    | <u>4</u> |                           |      |
| 1975 |                  |      | <u>2</u> |             |          |                           |      |

Sämmanlagd arbetskraft vid gården, 1925 9 1975 2Förekom arbetskraft därutöver? EXTRA ARBETSKRAFT UNDER SKÜRDETID

Hur mycket folk bodde uppskattningsvis på gårdens ägor, torp och backstugor inräknade, i slutet av 1800-talet? \_\_\_\_\_

Hur många bofasta personer finns för närvarande på motsvarande område? INGEN

Övriga upplysningar \_\_\_\_\_

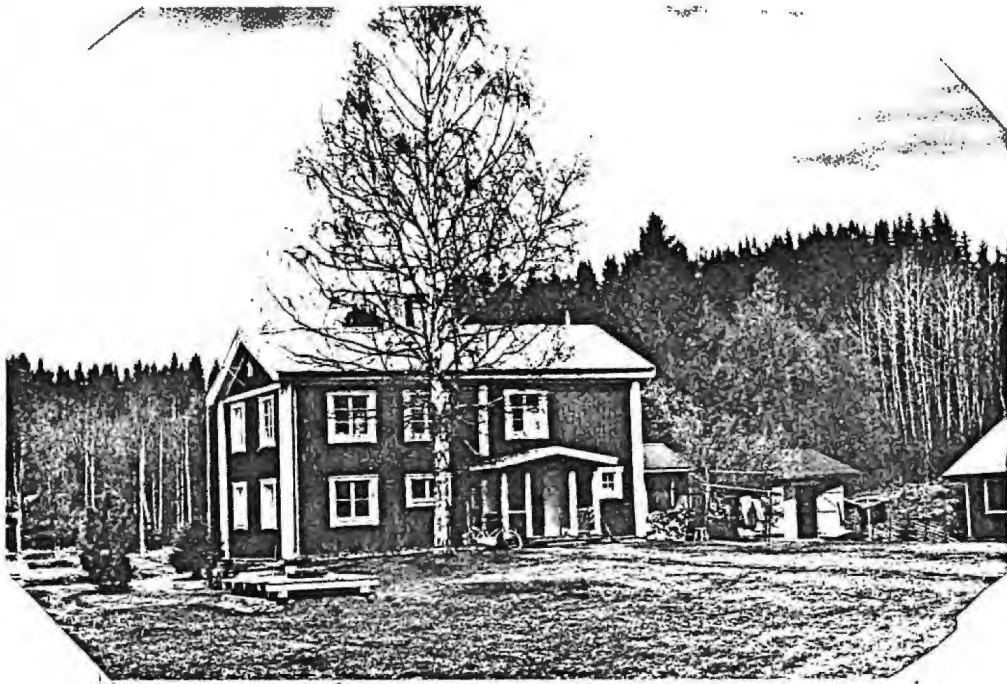

Nyckelby 1:36 "Majasparti"

Gårdens namn och registerbeteckning Nyckelby 1:36 ( Majasparti )  
( Avstyckat från Nyckelby 1:34 )

Kända förklaringar till namnets uppkomst \_\_\_\_\_

När är det tidigast nämnt? \_\_\_\_\_

Finns äldre kartor över gården? Från vilket/vilka år? \_\_\_\_\_

Har gården tidigare tillhört något gods? I så fall vilket? nej

Friköpt år 1953

Gårdens nuvarande ägare Gösta Wiklund

Angiv namnen på tidigare ägare så långt de är kända Axel Berg  
Gösta Wiklund Uno Larsson & Arne Karlsson  
Ingrid Larsson - Leena Johansson & Sven Karlsson

Har samma släkt varit ägare till gården? Angiv vilken/vilka och under hur lång tid \_\_\_\_\_

Namn på nuvarande brukare av gården Delvis utarrenderad

Areal i tunnland \_\_\_\_\_ i ha \_\_\_\_\_  
därav åker \_\_\_\_\_

Åkerareal då den var som störst, tunnland \_\_\_\_\_ ha \_\_\_\_\_

Kända nyodlingar, år \_\_\_\_\_ tunnland \_\_\_\_\_ ha \_\_\_\_\_

Utlagd (nedlagd) åker i tunnland \_\_\_\_\_ ha \_\_\_\_\_  
senast brukad år \_\_\_\_\_

Har slåtteräng funnits? \_\_\_\_\_ När upphörde den? \_\_\_\_\_

Angiv större avstyckningar till industrier eller sommarstugeområden, tid och areal \_\_\_\_\_  
1953- 4.800 kvm

Angiv namnen på rivna och befintliga torp tillhörande gården, även övriga bostadshus och  
backstugor \_\_\_\_\_

Övriga upplysningar \_\_\_\_\_

Kommentarer

Avser fastigheten Nyckelby 1:32 ( Majasparti )

Mangårdsbyggnad:

Byggnadsår \_\_\_\_\_ omkring 1860

Byggnadsmaterial Timmer

Namn på byggmästaren ?

Antal våningar 2 Antal lägenheter 1

Antal rum 5 Antal kök 1

Ombyggd år 1970-1980 Moderniserad år 1970- 1980

Finns gammal källare? Ja - valvad av sten

Källarvåning från år 1860 Garage från år 1979

Husets ursprungliga ytterbeklädnad 10" lockpanel

Husets nuvarande ytterbeklädnad 6" lockpanel

Kommentarer

Ekonomihus:

|                     | Byggnadsår | Finns kvar   | Bortrivet år       |
|---------------------|------------|--------------|--------------------|
| adugård             |            |              | 1950-talet<br>1978 |
| loge                |            |              |                    |
| lörhus              |            |              | 1950-talet         |
| lagnskjut           |            |              | -                  |
| fågasin             |            |              | -                  |
| oxstall             |            |              | -                  |
| läststall           |            |              | -                  |
| vinhus              |            |              | -                  |
| öns hus             |            |              | -                  |
| århus               |            |              | -                  |
| medja               |            |              | -                  |
| nickarbod           |            |              | -                  |
| rygghus             |            |              | -                  |
| vättstuga           |            |              |                    |
| otatiskällare       |            | kvar<br>kvar |                    |
| edbod               | 1976-1980  |              |                    |
| arage               | 1953       |              |                    |
| emlighus            | 1970- 1980 |              |                    |
| astu                |            |              |                    |
|                     |            |              |                    |
|                     |            |              |                    |
|                     |            |              |                    |
| övriga upplysningar |            |              |                    |



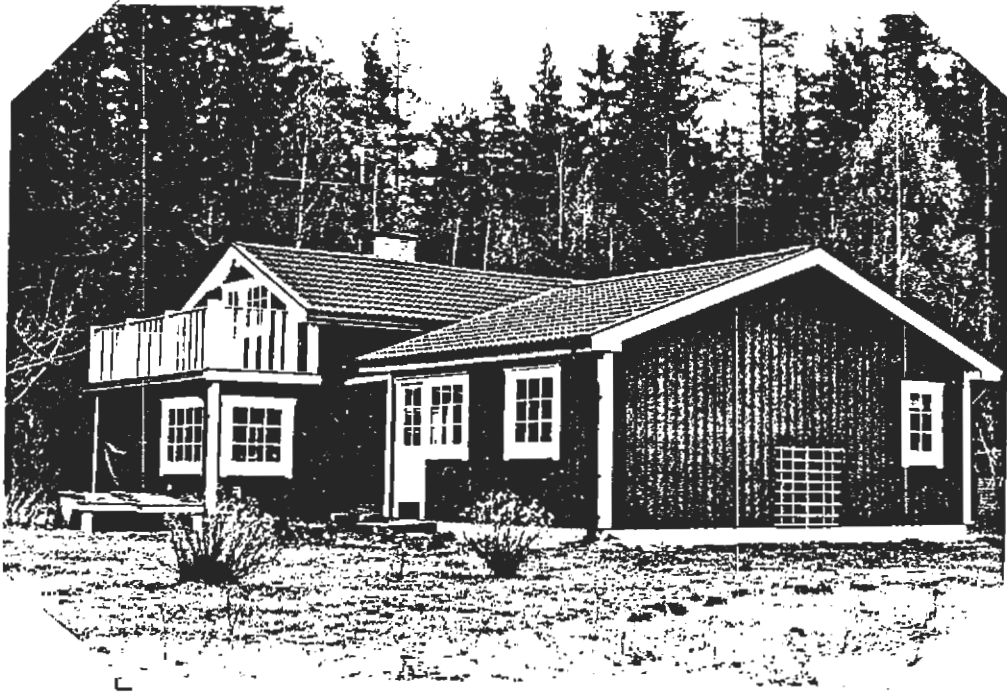

*Nyckelby 1:33 "Norra Flodåsen"*

Socken ÖVRE ULLERUDDatum 13/5 1987

Torp

Torpets namn och registerbeteckning Flodåsen Norra (Nyckelby 1:33)Kallat FlossåsenStamfastighetens namn och registerbeteckning Majasparti  
Nyckelby 1:36Angiv eventuellt kända förklaringar till namnets uppkomst och när det tidigast är nämnt  
Läget invid älven.Byggnadsår/tidsperiod 1800-talets mitt.Läge i förhållande till gård, väg, sjö eller dylikt Invid Klarälven  
i Nyckelby hemmans södra del.Torpet har använts som dagsverkstorp, knektorp, arrendeställe, bostad åt hantverkare eller Skogsarbetarbostad mestadels.  
(Stryk under det tillämpliga)Åkerareal i tunnland 4 i ha 2 ( 1 ha skog )Antal djur då torpet brukades. kor 2 hästar \_\_\_\_\_ oxar \_\_\_\_\_  
får \_\_\_\_\_ getter \_\_\_\_\_ svin 1 höns \_\_\_\_\_

## Bostadshus:

Bottenvåning, antal rum 2 kök 1Övervåning, antal rum 2 kök \_\_\_\_\_Byggnadsmaterial Trä.Ombyggt år \_\_\_\_\_ moderniserat år 1985

Namn på byggmästaren \_\_\_\_\_

## Uthus:

|            | Har funnits | Finns kvar | Bortrivet år |
|------------|-------------|------------|--------------|
| Ladugård   | _____       | _____      | _____        |
| Stall      | _____       | _____      | _____        |
| Svinhus    | _____       | _____      | _____        |
| Hönshus    | _____       | _____      | _____        |
| Fårhus     | _____       | _____      | _____        |
| Vedbod     | _____       | _____      | _____        |
| Visthusbod | _____       | _____      | _____        |
| Källare    | _____       | _____      | _____        |
| Verkstad   | _____       | _____      | _____        |
| Hemlighus  | _____       | _____      | _____        |
| _____      | _____       | _____      | _____        |
| _____      | _____       | _____      | _____        |
| _____      | _____       | _____      | _____        |
| _____      | _____       | _____      | _____        |

## Kommentarer

Ägare förr och nu:  
Kristina och Leif Nilsson.  
homeopat  
Rolf Eriksson  
försäljare  
Erik Jansson  
bagare  
Ivar och Anna Bäckström  
Färjvakt och skogsarbetare.  
Axel och Dagmar Färnström  
Dagsverkare och skogsarbetare  
Viktor Magnusso  
sjukpensionär  
Elisabeth och David Gustavsson  
Skogsarbetare och fabriksarbetare.

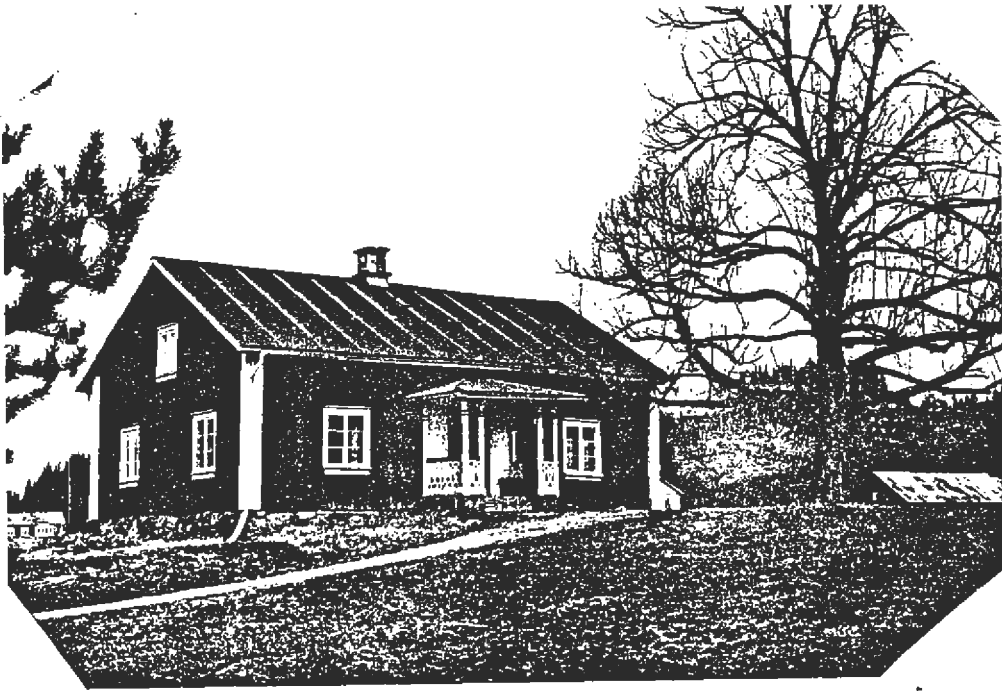

*Nyckelby 1:12 "Ambrusparti"*

Socken Övre UllerudDatum 87 05 02

Gård

|  |                    |
|--|--------------------|
| <p>Gårdens namn och registerbeteckning <u>Nyckelby 1:12 ( Ambrusparti )</u></p> <p>Kända förklaringar till namnets uppkomst <u>?</u></p> <p>När är det tidigast nämnt? _____</p> <p>Finns äldre kartor över gården? Från vilket/vilka år? _____</p> <p>Har gården tidigare tillhört något gods? I så fall vilket? <u>Nej</u></p> <p>Friköpt år _____</p> <p>Gårdens nuvarande ägare <u>Rune Wallbäck</u></p> <p>Angiv namnen på tidigare ägare så långt de är kända <u>Karl Johansson</u><br/><u>Signe &amp; Ivan Wallbäck</u> <u>Arne Wallbäck</u></p> <p>Har samma släkt varit ägare till gården? Angiv vilken/vilka och under hur lång tid _____<br/><u>Ja - från 1929</u></p> <p>Namn på nuvarande brukare av gården <u>Rune Wallbäck</u></p> <p>Areal i tunnland <u>66</u> i ha <u>33</u><br/>därav åker <u>11</u></p> <p>Åkerareal då den var som störst, tunnland _____ ha _____</p> <p>Kända nyodlingar, år _____ tunnland _____ ha _____</p> <p>Utlagd (nedlagd) åker i tunnland _____ ha _____<br/>senast brukad år _____</p> <p>Har slätterräng funnits? _____ När upphörde den? _____</p> <p>Angiv större avstyckningar till industrier eller sommarstugeområden, tid och areal _____</p> <p>Angiv namnen på rivna och befintliga torp tillhörande gården, även övriga bostadshus och backstugor _____</p> <p>Övriga upplysningar <u>Södra Flodåsen avstyckat och sålt den 3 sept 1906</u><br/><u>till Johan &amp; Johanna Andersson</u></p> | <p>Kommentarer</p> |
|--|--------------------|

Avser fastigheten Nyckelby 1:12 ( Ambrusparti )

Mangårdsbyggnad:  
 Byggnadsår 1862 omkring \_\_\_\_\_  
 Byggnadsmaterial Timmer

Namn på byggmästaren \_\_\_\_\_

Antal våningar 1 Antal lägenheter \_\_\_\_\_  
 Antal rum 3 Antal kök 1

Ombyggd år \_\_\_\_\_ Moderniserad år \_\_\_\_\_

Finns gammal källare? Ja

Källarvåning från år \_\_\_\_\_ Garage från år \_\_\_\_\_  
 husets ursprungliga ytterbeklädnad Timmer

husets nuvarande ytterbeklädnad Bräder

Kommentarer

**Ekonomihus:**

|               | Byggnadsår | Finns kvar | Bortrivet år |
|---------------|------------|------------|--------------|
| adugård       |            |            | 1953         |
| ogge          |            | ja         |              |
| örhus         |            |            |              |
| agnskjul      |            |            |              |
| lagasin       |            |            |              |
| oxstall       |            |            |              |
| äststall      |            | ja         |              |
| vinhus        |            |            |              |
| öns hus       |            |            |              |
| århus         |            |            |              |
| medja         |            |            | 1980         |
| nickarbod     |            |            |              |
| rygghus       |            |            |              |
| vättstuga     |            |            |              |
| statiskällare |            | ja         |              |
| sedbod        | 1973       | ja         |              |
| garage        |            |            |              |
| smilighus     | 1968       | ja         |              |
| bastu         |            |            |              |
|               |            |            |              |
|               |            |            |              |
|               |            |            |              |

Övriga upplysningar \_\_\_\_\_

Avser fastigheten Nyckelby 1:12 ( AMBRUSPARTI )

Kommentarer

Gårdens djurbestand:

|          | Avytttrade år |       |        |              |
|----------|---------------|-------|--------|--------------|
|          | 1925          | 1976  | delvis | helt<br>1952 |
| Mjölkkor | _____         | _____ | _____  | _____        |
| Ungdjur  | _____         | _____ | _____  | _____        |
| Tjurar   | _____         | _____ | _____  | _____        |
| Oxar     | _____         | _____ | _____  | _____        |
| Hästar   | _____         | _____ | _____  | _____        |
| Föl      | _____         | _____ | _____  | _____        |
| Får      | _____         | _____ | _____  | _____        |
| Grisar   | _____         | _____ | _____  | _____        |
| Höns     | _____         | _____ | _____  | _____        |
| _____    | _____         | _____ | _____  | _____        |
| _____    | _____         | _____ | _____  | _____        |

Finns för närvarande något slag av djur på gården? Nej

I så fall vad? \_\_\_\_\_

När kom maskinerna till gården?

|                | Samägd år | Egen år<br>1929 |                  | År    |
|----------------|-----------|-----------------|------------------|-------|
| Hästräfsa      | _____     | _____           | Elström          | _____ |
| Slättermaskin  | _____     | 1929            | Separator        | 1929  |
| Självavläggare | _____     | _____           | Mjölkningsmaskin | _____ |
| Självbindare   | _____     | _____           | Vattenledning    | 1940  |
| Traktor        | _____     | 1953            | Telefon          | _____ |
| Skördetröska   | _____     | _____           | Bil              | 1954  |
| Tröskverk      | _____     | _____           | Vedkap           | 1942  |
| _____          | _____     | _____           | _____            | _____ |
| _____          | _____     | _____           | _____            | _____ |

Vad odlades på gården?

|          | 1925  | 1976  |             | 1925  | 1976  |
|----------|-------|-------|-------------|-------|-------|
| Råg      | _____ | _____ | Vicker      | _____ | _____ |
| Vete     | _____ | _____ | Potatis     | _____ | ja    |
| Havre    | _____ | ja    | Rovor       | _____ | _____ |
| Korn     | _____ | ja    | Kålrötter   | _____ | _____ |
| Blandsäd | _____ | _____ | Foderbetor  | _____ | _____ |
| Ärter    | _____ | _____ | Socketbetor | _____ | _____ |
| Klöver   | _____ | _____ | Lin         | _____ | _____ |
| Timotej  | _____ | _____ | Oljevaxter  | _____ | _____ |
| _____    | _____ | _____ | _____       | _____ | _____ |
| _____    | _____ | _____ | _____       | _____ | _____ |

Mjölken från gården lammades till mejeri från år \_\_\_\_\_

Vilket mejeri? \_\_\_\_\_

Datum 87 05 02

Avser fastigheten Nyckelby 1:12 ( Ambrusparti )

Kommentarer

Brukas gården som självständigt lantbruk? Ja

I sambruk med annan gård? Nej

Angiv vilka gårdar som brukas tillsammans \_\_\_\_\_

I vilken gård har brukaren sin bostad? \_\_\_\_\_

Hur mycket folk hade sin försörjning vid gården? \_\_\_\_\_

| År   | Familjemedlemmar |       |       | Tjänstefolk |       | Arbetare med eget hushåll |       |
|------|------------------|-------|-------|-------------|-------|---------------------------|-------|
|      | vuxna            | barn  | äldre | kvinnor     | män   | vuxna                     | barn  |
| 1925 | _____            | _____ | _____ | _____       | _____ | _____                     | _____ |
| 1975 | _____            | _____ | _____ | _____       | _____ | _____                     | _____ |

Sammanlagd arbetskraft vid gården, 1925 \_\_\_\_\_ 1975 1

Förekom arbetskraft därutöver? \_\_\_\_\_

Hur mycket folk bodde uppskattningsvis på gårdens ägor, torp och backstugor inräknade, i slutet av 1800-talet? \_\_\_\_\_

Hur många bofasta personer finns för närvarande på motsvarande område? 0

Övriga upplysningar \_\_\_\_\_





Nyckelby "Flodåsen darsör"

Torpets namn och registerbeteckning Floåsén södra, Nyckelby 1:22

Kallat Flossåsen

Stamfastighetens namn och registerbeteckning Nyckelby 1:12  
under 1800-talet

Angiv eventuellt kända förklaringar till namnets uppkomst och när det tidigast är nämnt  
Namnet av läget invid älven  
Det nämns först under 1800-talets senare del.

Byggnadsår/tidsperiod Tidigt 1800-tal.

Läge i förhållande till gård, väg, sjö eller dylikt Vid Klarälvens strand  
i södra kanten av Nyckelby hemman.

Torpet har använts som dagsverktorp, knekttorp, arrendeställe, bostad åt hantverkare  
 eller Bostad åt skogsarbetare och kolare för  
 (Stryk under det tillämpliga) Deje sågverk.

Åkerareal i tunnland 2 i ha 1 (1 ha skog)

Antal djur då torpet brukades. kor 1 hästar \_\_\_\_\_ oxar \_\_\_\_\_  
 får \_\_\_\_\_ getter \_\_\_\_\_ svin 1 höns 10

*Bostadshus:*

Bottenvåning, antal rum 1 kök 1

Övervåning, antal rum 2 kök \_\_\_\_\_

Byggnadsmaterial Timmer.

Ombyggt år 1939 moderniserat år \_\_\_\_\_

Namn på byggmästaren \_\_\_\_\_

*Uthus:*

|            | Har funnits       | Finns kvar | Bortrivet år |
|------------|-------------------|------------|--------------|
| Ladugård   | <u>byggd 1850</u> | <u>Ja</u>  | _____        |
| Stall      | <u>Nej</u>        | _____      | _____        |
| Svinhus    | <u>1920</u>       | <u>Ja</u>  | _____        |
| Hönshus    | <u>1920</u>       | <u>Ja</u>  | _____        |
| Fårhus     | <u>Nej</u>        | _____      | _____        |
| Vedbod     | <u>1920</u>       | <u>Ja</u>  | _____        |
| Visthusbod | <u>1930</u>       | <u>Ja</u>  | _____        |
| Källare    | <u>1925</u>       | <u>Ja</u>  | _____        |
| Verkstad   | <u>Nej</u>        | _____      | _____        |
| Hemlighus  | <u>1920</u>       | <u>Ja</u>  | _____        |
| _____      | _____             | _____      | _____        |
| _____      | _____             | _____      | _____        |
| _____      | _____             | _____      | _____        |
| _____      | _____             | _____      | _____        |
| _____      | _____             | _____      | _____        |

Kommentarer  
 Ägare förr och nu:  
 Lennart och Inge-  
 mar Hermansson.  
 GÖTEBORG.  
 Hulda och Otto  
 Larsson.  
 Mari och Anders  
 Larsson  
 barn:  
 Elisabeth, Ivan  
 och Anna alla  
 emigrerade till  
 Amerika 1900-  
 1920.

Nyckelby 1:35. "Nordsta-parti."

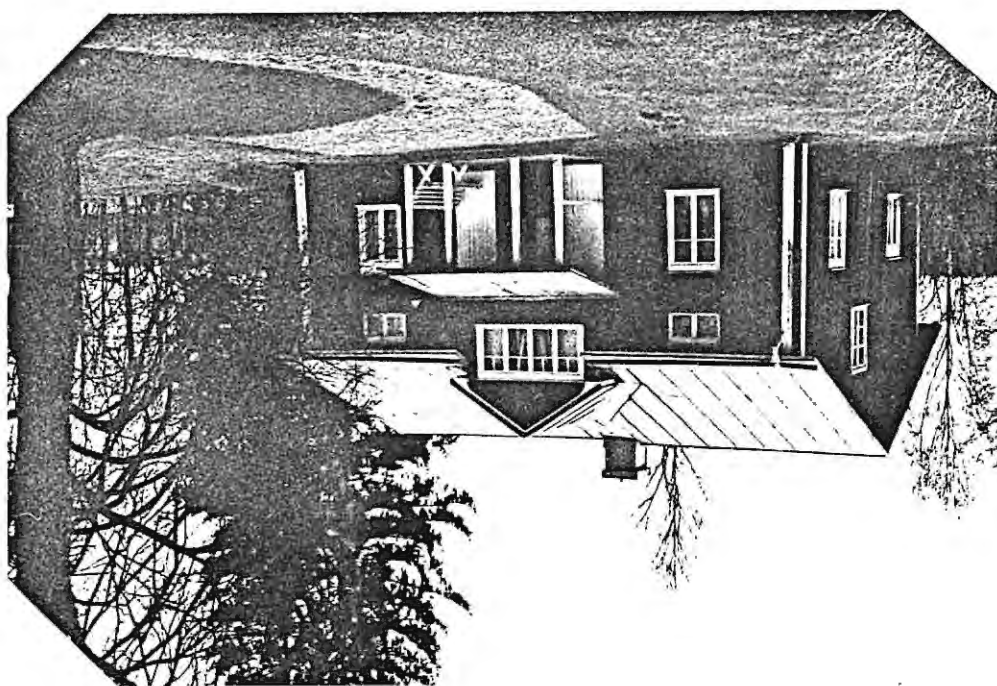

Socken Övre UllerudDatum 87 05 18

Gård

Kommentarer

Gårdens namn och registerbeteckning Nyckelby 1:38 ( Nordstaparti )

Kända förklaringar till namnets uppkomst \_\_\_\_\_

När är det tidigast nämnt? \_\_\_\_\_

Finns äldre kartor över gården? Från vilket/vilka år? \_\_\_\_\_

Har gården tidigare tillhört något gods? I så fall vilket? \_\_\_\_\_

Friköpt år \_\_\_\_\_

Gårdens nuvarande ägare Aina Johansson ( från 1978 )

Angiv namnen på tidigare ägare så långt de är kända \_\_\_\_\_

Lars Magnus Nilsson ( före 1884 )Elof Jonsson ( 1884 - 1947 )Astrid Elofsson ( 1947 - 1978 )

Har samma släkt varit ägare till gården? Angiv vilken/vilka och under hur lång tid \_\_\_\_\_

Ja - från 1884

Namn på nuvarande brukare av gården \_\_\_\_\_

Areal i tunnland \_\_\_\_\_ i ha \_\_\_\_\_

därav åker \_\_\_\_\_

Åkerareal då den var som störst. tunnland \_\_\_\_\_ ha \_\_\_\_\_

Kända nyodlingar, år \_\_\_\_\_ tunnland \_\_\_\_\_ ha \_\_\_\_\_

Utlagd (nedlagd) åker i tunnland \_\_\_\_\_ ha \_\_\_\_\_

senast brukad år \_\_\_\_\_

Har slatterång funnits? \_\_\_\_\_ När upphörde den? \_\_\_\_\_

Angiv större avstyckningar till industrier eller sommarstugeområden, tid och areal \_\_\_\_\_

1958 avstyckades och såldes jord och skog

Angiv namnen på rivna och befintliga torp tillhörande gården, även övriga bostadshus och backstugor \_\_\_\_\_

Övriga upplysningar \_\_\_\_\_

Nyckelby 1:40  
"Hauspart?"

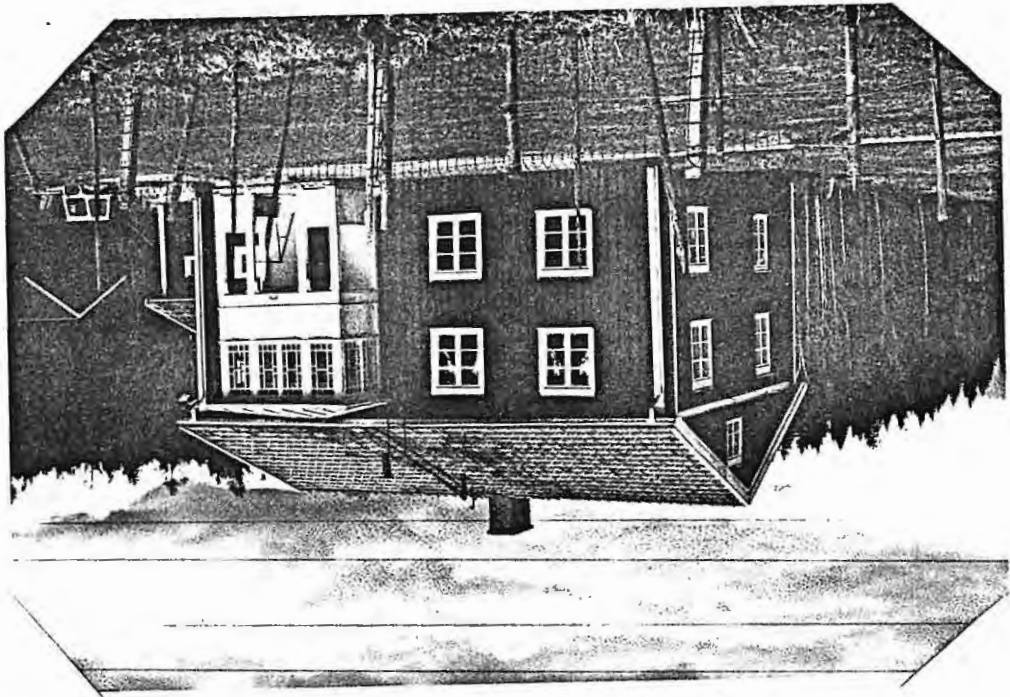

Socken \_\_\_\_\_ Datum 87 03 12

|   |             |
|---|-------------|
| Gårdens namn och registerbeteckning <u>Nyckelby 1:40 " Månsparti "</u>  | Kommentarer |
| Kända förklaringar till namnets uppkomst _____  |             |
| När är det tidigast nämnt? _____  |             |
| Finns äldre kartor över gården? Från vilket/vilka år? _____   |             |
| Har gården tidigare tillhört något gods? I så fall vilket? <u>nej</u>   |             |
| Friköpt år _____  |             |
| Gårdens nuvarande ägare <u>Enok Eriksson</u>  |             |
| Angiv namnen på tidigare ägare så långt de är kända <u>Jonas Henriksson</u>   |             |
| <u>Elisabet &amp; Emil Jonsson Albin &amp; Lisen Johansson</u>  |             |
| <u>Ester &amp; Oskar Eriksson</u>   |             |
| Har samma släkt varit ägare till gården? Angiv vilken/vilka och under hur lång tid _____<br><u>Från 1934 Ester &amp; Oskar Eriksson sonen Enok Eriksson</u> |             |
| Namn på nuvarande brukare av gården <u>Enok Eriksson</u>  |             |
| Areal i tunnland <u>94,2960</u> i ha <u>47,1480</u>   |             |
| därav åker <u>12 ha</u>   |             |
| Akerareal då den var som störst, tunnland _____ ha _____  |             |
| Kända nyodlingar, år <u>1934</u> tunnland <u>2</u> ha <u>1</u>  |             |
| Utlagd (nedlagd) åker i tunnland _____ ha _____   |             |
| senast brukad år _____  |             |
| Har slätterräng funnits? _____ När upphörde den? _____  |             |
| Angiv större avstyckningar till industrier eller sommarstugeområden, tid och areal _____  |             |
| Angiv namnen på rivna och befintliga torp tillhörande gården, även övriga bostadshus och backstugor <u>5 st. torp</u>                                       |             |
| <u>Lerbråten Ängershåla Pepperbråten Södra Bråtarna Fallet</u>  |             |
| <u>1st smedja Samtliga rivna ( södra Bråtarna 1930 )</u>  |             |
| Övriga upplysningar _____   |             |

Kommentarer

Avser fastigheten Nyckelby 1:40 "Månsparti"

Mångårsbyggnad:

Byggnadsår omkring Troligen under 1700-talet

Byggnadsmaterial Trä

Vamn på byggmästaren Okänd

Antal våningar 2

Antal lägenheter 2

Antal rum 4

Antal kök 2

Ombyggd år Moderniserad år 1934

Ärns gammal källare? Ja - stenkällare under stugan

Källarvåning från år Garage från år

husets ursprungliga ytterbeklädnad Bräddodrad

husets nuvarande ytterbeklädnad Bräddodrad

Konominus:

Byggnadsår

Finns kvar

Bortrivet år

adugård

Ja

Ja

Nej

1954

örhus

agnskjul

Ja

lagasin

xstall

ästall

vinhus

öns hus

ärhus

medja

Ja

1948

nickarbod

rygghus

rättstuga

statiskällare

Ja

adbod

garage

Ja

amllighus

astu

riga upplysningar

Byggnadsåren Okända

Kommentarer

Avser fastigheten Nyckelby 1:40 " Månsparti "  
Enkel beskrivning av hus med gammalt byggnadssätt, tvillingstugor, loftbodar eller andra  
för socknen karakteristiska eller unika byggnader \_\_\_\_\_  
Mangårdsbyggnaderna är bland de äldsta i Nyckelby  
Timrade ända till nocken, längdsgående stockar, som tjänstgör  
som takstolar. Tak av slanar, näver, jord och tegel  
Ladugården och delar av loge-byggnaden är mycke gamla  
Innertaket i ladugården var av slanar ända fram till 1940  
finns järnringar i väggarna, där har troligen korna varit  
bundna.

Avser fastigheten Nyckelby 1:40 "Månsparti"

Kommentarer

Avser fastigheten Nyckelby 1:40 "Månsparti" Ja

Brukas gården som självständigt lantbruk? Ja

I samband med annan gård? nej

Angiv vilka gårdar som brukas tillsammans

I vilken gård har brukaren sin bostad?

Hur mycket folk hade sin försörjning vid gården?

Familjemedlemmar  
Tjänstfolk  
Arbetare med eget hushåll

| Ar      | 1925 | 1975 |
|---------|------|------|
| vuxna   | 2    | 3    |
| barn    | 4    | 1    |
| äldre   | 2    |      |
| kvinnor |      |      |
| män     |      |      |
| vuxna   |      |      |
| barn    |      |      |

Sammanlagd arbetskräft vid gården, 1925 2 Barn & äldre 1975 2

Förekom arbetskräft därtöver?

Hur mycket folk bodde uppskattningsvis på gårdens ägor, torp och backstugor inräknade, i slutet av 1800-talet? Cirka 8-14 personer

Hur många bostads personer finns för närvarande på motsvarande område? Ingen

Övriga upplysningar



"Nyekelby 1:43 Östaparti!"

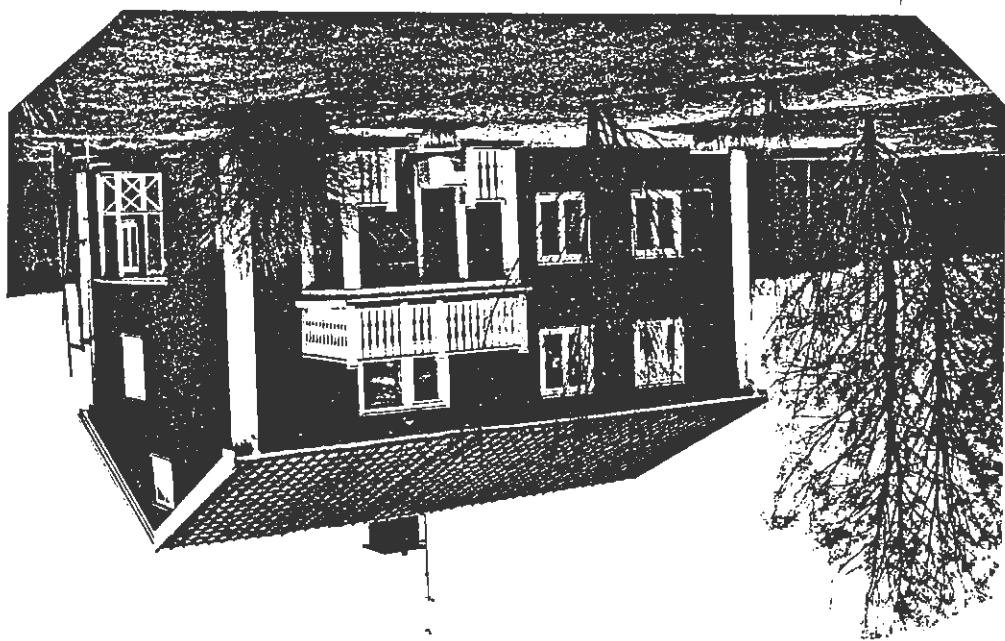

|   | Kommentarer |
|---|-------------|
| Gårdens namn och registerbeteckning <u>Nyckelby 1:43 ( Östaparti )</u>                                    |             |
| Kända förklaringar till namnets uppkomst _____  |             |
| När är det tidigast nämnt? _____  |             |
| Finns äldre kartor över gården? Från vilket/vilka år? _____   |             |
| Har gården tidigare tillhört något gods? I så fall vilket? _____  |             |
| Friköpt år <u>tomt med mangårdsbyggnad &amp; uthus 1970 ( fr Nyckelby 1:15</u>                            |             |
| Gårdens nuvarande ägare <u>Åsa &amp; Per Samuelsson ( från 1982 )</u>                                     |             |
| Angiv namnen på tidigare ägare så långt de är kända <u>Jan-Olof &amp; Beata Wallbäck,</u>                 |             |
| <u>Sonen Erik Wallbäck, 1957- 1969 stbh,</u>  |             |
| <u>1970 Majken Krogh, 1977 Margareta &amp; Malte Henriksson,</u>  |             |
| <u>1980 Lena Jacobsson - Roger Donaldsson och</u>   |             |
| <u>Ann-Katrin Svensson - Tim Bradley.</u>   |             |
| Har samma släkt varit ägare till gården? Angiv vilken/vilka och under hur lång tid _____                  |             |
| Namn på nuvarande brukare av gården _____   |             |
| Areal i tunnland _____ i ha _____   |             |
| därav åker _____  |             |
| Åkerareal då den var som störst, tunnland _____ ha _____  |             |
| Kända nyodlingar, år _____ tunnland _____ ha _____  |             |
| Utlagd (nedlagd) åker i tunnland _____ ha _____   |             |
| senast brukad år _____  |             |
| Har slätterräng funnits? _____ När upphörde den? _____  |             |
| Angiv större avstyckningar till industrier eller sommarstugeområden, tid och areal _____                  |             |
| Angiv namnen på rivna och befintliga torp tillhörande gården, även övriga bostadshus och backstugor _____ |             |
| Övriga upplysningar _____   |             |
|   |             |

Ныкелыгъ 1:41 "Саудгруппа"



|   | Kommentarer |
|---|-------------|
| Gårdens namn och registerbeteckning <u>Nyckelby1:41 ( Sandgrova )</u>   |             |
| Kända förklaringar till namnets uppkomst <u>Har varit sandtag på Allmänningen i närheten av gården</u>                              |             |
| När är det tidigast nämnt? _____  |             |
| Finns äldre kartor över gården? Från vilket/vilka år? _____   |             |
| Har gården tidigare tillhört något gods? I så fall vilket? <u>nej</u>   |             |
| Friköpt år _____  |             |
| Gårdens nuvarande ägare <u>Siv Hallberg</u>   |             |
| Angiv namnen på tidigare ägare så långt de är kända<br><u>Clarholm Per Johan Larsson Stefanus Persson</u><br><u>Vilhelm Persson</u> |             |
| Har samma släkt varit ägare till gården? Angiv vilken/vilka och under hur lång tid _____  |             |
| Namn på nuvarande brukare av gården <u>Siv Hallberg</u>   |             |
| Areal i tunnland _____ i ha <u>46,9</u><br>därav åker <u>10,8</u> ha  |             |
| Åkerareal då den var som störst, tunnland _____ ha _____  |             |
| Kända nyodlingar, år _____ tunnland _____ ha _____  |             |
| Utlagd (nedlagd) åker i tunnland _____ ha _____   |             |
| senast brukad år _____  |             |
| Har slåtteräng funnits? _____ När upphörde den? _____   |             |
| Angiv större avstyckningar till industrier eller sommarstugeområden, tid och areal _____  |             |
| Angiv namnen på rivna och befintliga torp tillhörande gården, även övriga bostadshus och backstugor _____                           |             |
| Övriga upplysningar _____   |             |





1987

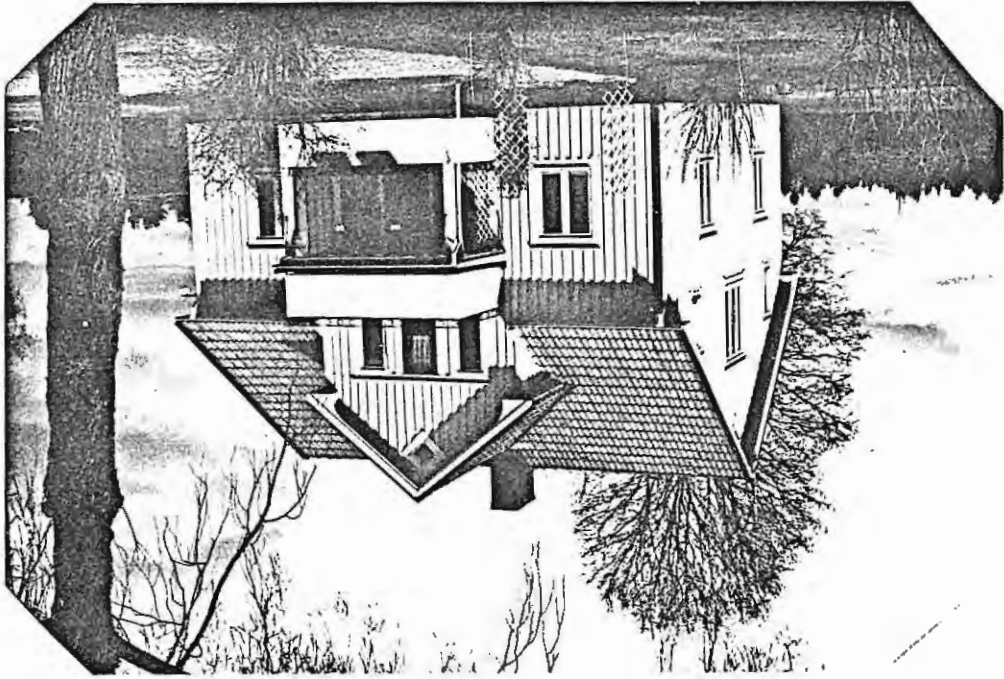

1936 "Stugan" rivet 1938

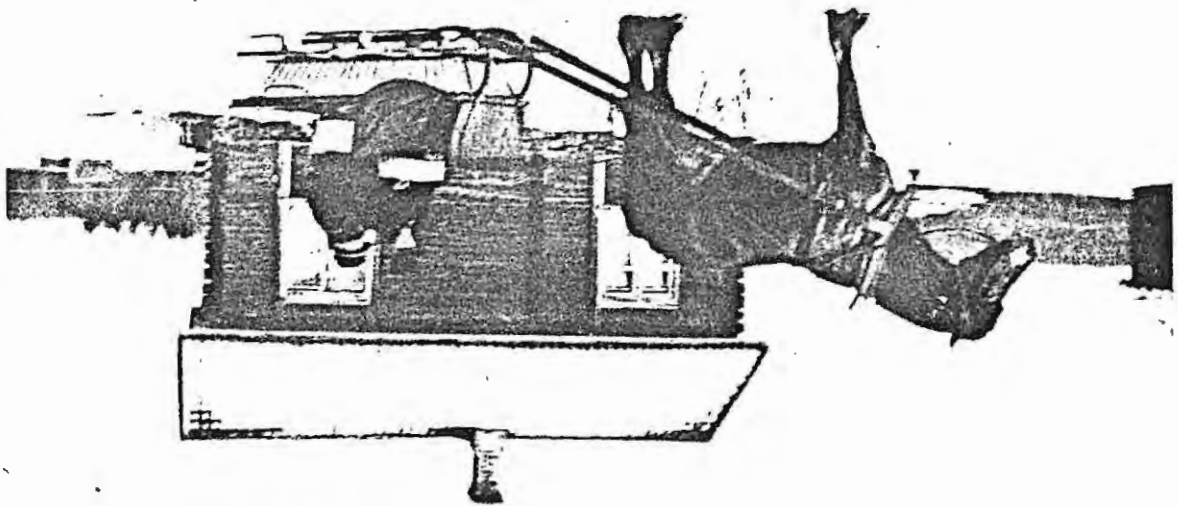

Nyckelbyg 1:28 "Näsgrädet"

Kommentarer

Gårdens namn och registerbeteckning Nyckelby 1:28 ( Näsgrädet )

Kända förklaringar till namnets uppkomst \_\_\_\_\_

När är det tidigast nämnt? \_\_\_\_\_

Finns äldre kartor över gården? Från vilket/vilka år? 1763 1823 1849

Har gården tidigare tillhört något gods? I så fall vilket? Gården Näs

Friköpt år 1927

Gårdens nuvarande ägare Ingrid & Walle Larsson

Angiv namnen på tidigare ägare så långt de är kända \_\_\_\_\_

Nils Larsson Lars Nilsson

1927 Elvina & Axel Larsson 1965 Walle Larsson

Har samma släkt varit ägare till gården? Angiv vilken/vilka och under hur lång tid \_\_\_\_\_

Ja- i fyra generationer

Namn på nuvarande brukare av gården Åkerjorden utarrenderad till

Siw & Alf Hallberg Thomas Holmgren

Areal i tunnland skog 70 i ha 35

därav åker<sup>†</sup> 20

Åkerareal då den var som störst, tunnland 20 ha 10

Kända nyodlingar, år \_\_\_\_\_ tunnland \_\_\_\_\_ ha \_\_\_\_\_

Utlagd (nedlagd) åker i tunnland \_\_\_\_\_ ha \_\_\_\_\_

senast brukad år \_\_\_\_\_

Har slåtteräng funnits? \_\_\_\_\_ När upphörde den? \_\_\_\_\_

Angiv större avstyckningar till industrier eller sommarstugeområden, tid och areal \_\_\_\_\_

Till "Hugoåsen 1:45" ( Ung. 0, 5 tunnland ) 1980

Angiv namnen på rivna och befintliga torp tillhörande gården, även övriga bostadshus och backstugor \_\_\_\_\_

Har funnits en " Torpstuga " vid Bråtarna

Övriga upplysningar \_\_\_\_\_

Kommentarer

Nyckelby 1:28 (Näsgrädet)

Avser fastigheten

Mångårdsbyggnad:

Byggnadsår 1936 omkring (fanns tidigare en liten "stuga")

Byggnadsmaterial timmer

Namn på byggmästaren Axel Nilsson

Antal våningar 1 1/2 plan

Antal lägenheter 1

Antal rum 5

Antal kök 1

Ombyggd år Moderniserad år 1955

Finns gammal källare? nej

Källarvåning från år 1936 Garage från år

Fristående 2 st. 1965

Husets ursprungliga ytterbeklädnad Brädfoder (trädbeklädd)

Husets nuvarande ytterbeklädnad Brädfoder

Ekonomihus:

Byggnadsår

Finns kvar

Bortrivet år

Ladugård

1928

Ja

1977

Loge

omkr. 1850

Nej

1977

Körhus

omkr. 1850

Nej

1977

Vagnskjul

Magasin

Oxstall

1928

Nej

1977

Häststall

Svinhus

omkr. 1850

Nej

1977

Höns hus

Fårhus

Smedja

Snickarbod

Brygghus

Tvättstuga

Tvättstuga fanns nere vid älven

1938-1950 (fjällens kvar)

Potatiskällare

Omkr. 1850

Nej

1977

Vedbod

1965

Ja

Garage

Hemlig hus

1928

Ja

Bastu

Övriga upplysningar

Vid beskrivning av hus som ej uppräknats här, använd Formulär nr 3 B.

Avser fastigheten Nyckelby 1:28 ( Näsgrädet )

Kommentarer

Enkel beskrivning av hus med gammalt byggnadssätt, tvillingstugor, loftbodar eller andra för socknen karakteristiska eller unika byggnader \_\_\_\_\_

Finns inga särskilt gamla byggnader kvar.

Finns Mangårdsbyggnad, loge samt 2 st garage.

Kommentarer

Avser fastigheten Nyckelby 1:28 ( Näsgården )

Brukas gården som självständigt lantbruk? Ja

I sambruk med annan gård? Nej

Angiv vilka gårdar som brukas tillsammans före 1927 brukades gården tillsammans med Näs, som då ägdes av Lars Magnus Nilsson

I vilken gård har brukaren sin bostad?

Hur mycket folk hade sin försörjning vid gården? Troligen 6 pers.

| Ar   | Familjemedlemmar |      |       | Tjänstefolk |     |       | Arbetare med eget hushåll |      |      |
|------|------------------|------|-------|-------------|-----|-------|---------------------------|------|------|
|      | vuxna            | barn | äldre | kvinnor     | män | vuxna | barn                      | 1925 | 1975 |
| 1925 | 3                | 0    | 2     | 0           | 1   | 0     | 0                         | 0    | 0    |
| 1975 | 2                | 0    | 0     | 0           | 0   | 0     | 0                         | 0    | 0    |

Förekom arbetskraft därutöver?

1975 var åkerjorden utarrenderad, skogen sköts av ägaren

Walle Larsson

Hur mycket folk bodde uppskattningsvis på gårdens ägor, torp och backstugor inräknade, i slutet av 1800-talet? Ett 15-tal pers.

Hur många bofasta personer finns för närvarande på motsvarande område? 6

Övriga upplysninga: 1922- flyttade Axel Larsson (son till L M Nilsson)

och hans hustru Elvina ( född Johansson från Råda ) och deras

båda söner Walle & Thure. 1927 köptes gården av Axel & Elvina

1942 gifte sej Thure med Ruth Gustavsson från " Kul " i Edeby

Ruth & Thure har en son, numera bosatt i Stöckholm och har två

döttrar. 1965 köpte Walle gården, då båda föräldrarna var döda.

1967 gifte han sej med Ingrid född Larsson från Brälånda i

Dalaland. Dåvarande ägare till "Lanthandel" i Edeby. ( Lanthandel

upphörde hösten 1985 pga fastighetsens försäljning )

Walle var verksamätare åt Wermländska Inmätningssällningen,

skötte skogen på fritiden.

1980- avstyckades och såldes en tomt till Elisabeth & Thomas

Holmgren, med beteckningen Huggåsen 1:45.

Bostadshus byggdes omedelbart, med inflyttning december 1980

Övre Ullerud 85.12.12.

Avser fastigheten Nyckelby 1:28 "Näsgärdet".

På gården fanns ett torp "Nolbrötera" (Bäcken), är obebott sedan lång tid tillbaka.

Gården brukas som självständigt jordbruk, men åkerjorden är utarrenderad. Skogen skötes av nuvarande ägare.

1925 ägdes gården av Lars M. Nilsson och brukades tillsammans med Näs. Förmodligen bodde då 3 vuxna + 2 äldre på gården. Tidvis fanns en dräng anställd, på så sätt sysselsattes 6 personer. Lars M. Nilsson och hans hustru Lovisa hade sju barn, sex söner + en dotter.

1922 flyttade sonen Axel till "Näsgärdet" tillsammans med hustrun Elvina född Johansson från Råda och deras båda söner Walle och Thure.

1927 köpte Axel gården 1:28, brukade den till 1964, då han avled, hustrun Elvina dog året före, 1963. Thure ingick äktenskap 1942 med Ruth Gustafsson från Edeby (Kul) numera bosatt i Munkfors, har en son som är bosatt i Stockholm.

1965 köptes gården av Walle Larsson (Axels son) som fortfarande äger den.

1967 Walle ingick då äktenskap med Ingrid Larsson som då var ägare till lanthandel i Edeby och fortsatte med detta till hösten 1985. Ingrid Larsson härstammar från Brålanda socken i Dalsland. Walle var virkesmätare och skötte skogen på fritiden.

1980 avstyckades och såldes en tomt från fastigheten 1:28, till Elisabeth och Thomas Holmgren med beteckning Huggåsen 1:45. Bostadshus uppfördes med inflyttning under december månad 1980.

Nyckelby 12/12 1985  
gm. Ingrid Larsson.

"Hinggasen" Nyckelby 145.

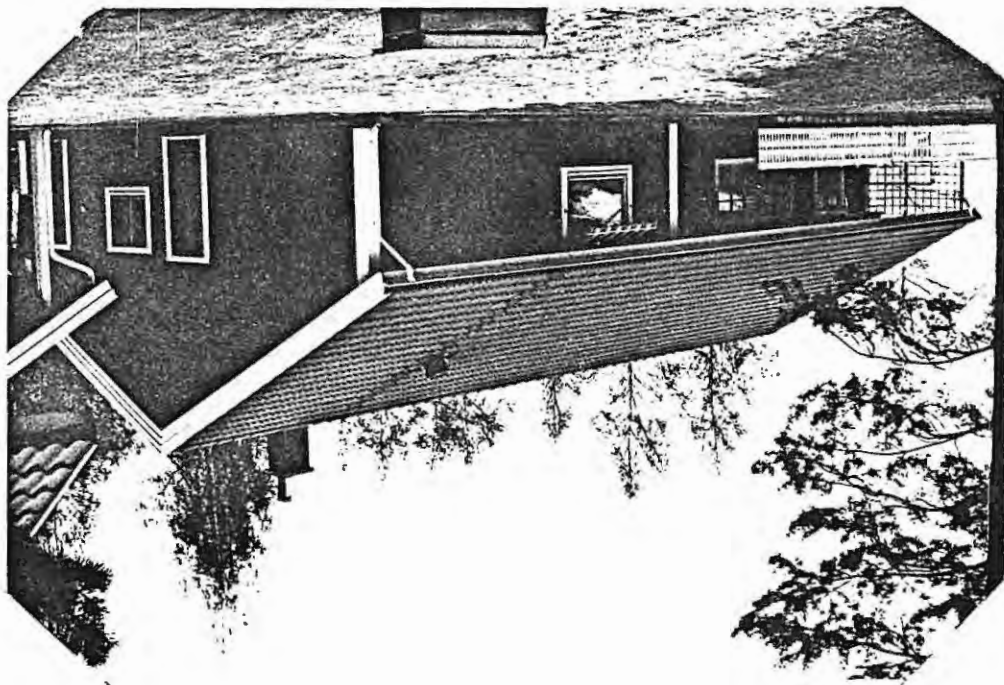



Nyckelby 1:35 "Fuskparti"

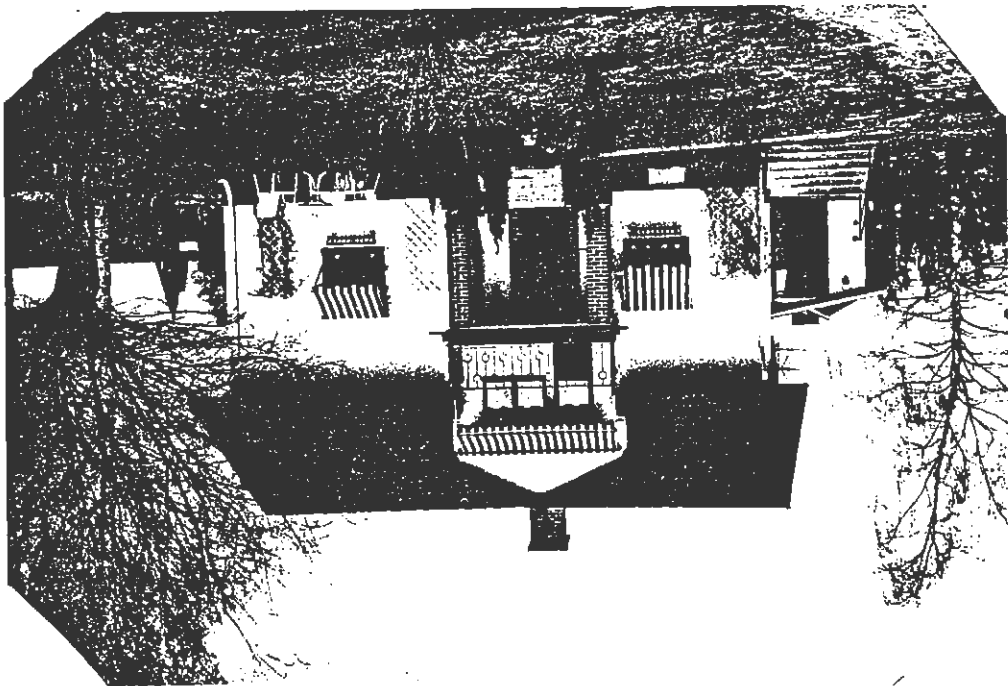

Kommentarer

Gårdens namn och registerbeteckning Nyckelby 1:35 ( Instaparti )Kända förklaringar till namnets uppkomst Stor by

När är det tidigast nämnt? \_\_\_\_\_

Finns äldre kartor över gården? Från vilket/vilka år? \_\_\_\_\_

Har gården tidigare tillhört något gods? I så fall vilket? nej

Friköpt år \_\_\_\_\_

Gårdens nuvarande ägare Sven & Christina Karlsson

Angiv namnen på tidigare ägare så långt de är kända \_\_\_\_\_

August " ve Instaparti " Karl Olsson Nils Olsson1945 Nina & Arne Karlsson1974 Christina & Sven KarlssonHar samma släkt varit ägare till gården? Angiv vilken/vilka och under hur lång tid \_\_\_\_\_  
FRÅN 1945 Nina & Arne KarlssonChristina & Sven Karlsson

Namn på nuvarande brukare av gården \_\_\_\_\_

Christina & Sven KarlssonAreal i tunnland 106 i ha 53därav åker 16 tunnlandÅkerareal då den var som störst, tunnland 32 ha 16

Kända nyodlingar, år \_\_\_\_\_ tunnland \_\_\_\_\_ ha \_\_\_\_\_

Utlagd (nedlagd) åker i tunnland 16 ha 8  
1955

senast brukad år \_\_\_\_\_

Har slätterräng funnits? nej När upphörde den? \_\_\_\_\_

Angiv större avstyckningar till industrier eller sommarstugeområden, tid och areal \_\_\_\_\_

Angiv namnen på rivna och befintliga torp tillhörande gården, även övriga bostadshus och backstugor \_\_\_\_\_

Inga kändaÖvriga upplysningar 1951 tillköptes del av fastigheten " Majasparti "

Kommentarer

Avser fastigheten Nykølby 1:35 (Instaparti)

Mångårdsbyggnad: 1875  
Byggnadsår omkring

Byggnadsmaterial: Tømmer

Namn på byggmästaren

Antal våningar 2  
Antal rum 3

Ombyggt år 1955  
Moderniserad år 1977

Finns gammal källare? Ja  
Källarvåning från år 1955  
Garage från år

Husets ursprungliga ytterbeklädnad  
Bräddförädlad (gul)

Husets nuvarande ytterbeklädnad  
Reviterad

Ekonomihus:

Byggnadsår Finns kvar Ja  
Bortrivet år

Radugård omkr 1951  
Loge Ja

Förhus  
Fagnskjul nej 1967  
Trol. 1875

Magasin Trol. 1875  
Ja

Stall Trol. 1875  
nej 1967

Stall Trol. 1875  
nej 1960

Vinhus Trol. 1875  
nej 1960

Fönsthus Trol. 1875  
nej 1960

Ärhus  
Ärhus

Medja  
Medja

inickarbod  
inickarbod

lygghus  
lygghus

vättstuga  
vättstuga

otatiskällare  
otatiskällare

edbod 1875  
nej 1967

garage okänt  
nej 1967

emilghus  
emilghus

astu  
astu

vriga upplysningar



Nyckelby 1:10 "Norsgården"

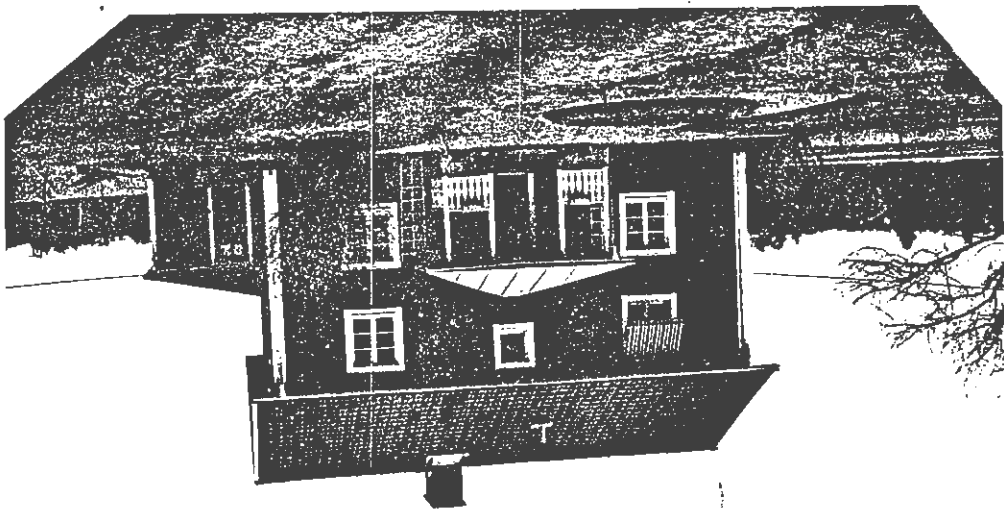

Kommentarer

Gårdens namn och registerbeteckning Nyckelby 1:10 " Norsgärdet "

Kända förklaringar till namnets uppkomst Förr hette byn Nyckelby, som betyder stor by.

När är det tidigast nämnt? \_\_\_\_\_

Finns äldre kartor över gården? Från vilket/vilka år? \_\_\_\_\_

Har gården tidigare tillhört något gods? I så fall vilket? \_\_\_\_\_

Friköpt år \_\_\_\_\_

Gårdens nuvarande ägare Thomas Holmgren

Angiv namnen på tidigare ägare så långt de är kända Lars Larsson omkr 1820  
Jonas Larsson Nils Johan Olsson Alfred Johansson 1929-69

Martin Holmgren 1970-81 Sterbhus till 1985

Nuvarande ägare Thomas Holmgren

Har samma släkt varit ägare till gården? Angiv vilken/vilka och under hur lång tid ja

Namn på nuvarande brukare av gården Erik Thomas Holmgren 57 01 12

Areal i tunnland \_\_\_\_\_ i ha \_\_\_\_\_  
därav åker 9 ha 21 ha skog

Åkerareal då den var som störst, tunnland \_\_\_\_\_ ha \_\_\_\_\_

Kända nyodlingar, år \_\_\_\_\_ tunnland \_\_\_\_\_ ha \_\_\_\_\_

Utlagd (nedlagd) åker i tunnland \_\_\_\_\_ ha \_\_\_\_\_

senast brukad år \_\_\_\_\_

Har slåtteräng funnits? \_\_\_\_\_ När upphörde den? \_\_\_\_\_

Angiv större avstyckningar till industrier eller sommarstugeområden, tid och areal \_\_\_\_\_

Angiv namnen på rivna och befintliga torp tillhörande gården, även övriga bostadshus och backstugor \_\_\_\_\_

Övriga upplysningar \_\_\_\_\_

Kommentarer

Nyckelby 1:10 (Norsgårdet)

Avser fastigheten

Mångåttbyggnad:

Byggnadsår omkring 1850

Byggnadsmaterial Trä

Namn på byggnadsstaden 2

Antal våningar 2

Antal lägenheter 2

Antal rum 7

Antal kök 2

Ombyggt år 1958-59

Finns gammal källare? Ja

Källarvåning från år 1958

Garage från år 1958

Byggnadsår omkring 1850

Byggnadsår omkring 1850

Byggnadsår omkring 1850

Byggnadsår omkring 1850

Byggnadsår omkring 1850

Byggnadsår omkring 1850

Byggnadsår omkring 1850

Byggnadsår omkring 1850

Byggnadsår omkring 1850

Byggnadsår omkring 1850

Byggnadsår omkring 1850

Byggnadsår omkring 1850

Byggnadsår omkring 1850

Byggnadsår omkring 1850

Byggnadsår omkring 1850

Byggnadsår omkring 1850

Byggnadsår omkring 1850

Byggnadsår omkring 1850

Byggnadsår omkring 1850

Byggnadsår omkring 1850

Byggnadsår omkring 1850

Byggnadsår omkring 1850

Byggnadsår omkring 1850

Byggnadsår omkring 1850

Byggnadsår omkring 1850

Byggnadsår omkring 1850

Byggnadsår omkring 1850

Byggnadsår omkring 1850

Byggnadsår omkring 1850

Byggnadsår omkring 1850

Byggnadsår omkring 1850

Byggnadsår omkring 1850

Fråga upplysningar Logen är sammanbyggd med ladan och magasin i samma uthuslänga som Ladugården finns två lador

|               |       |                                 |                |
|---------------|-------|---------------------------------|----------------|
| adugård       | okänt | Ja                              | Bortivet är    |
| oge           | okänt | Ja                              |                |
| örhus         | okänt | Ja                              |                |
| agnskjul      | okänt | Ja                              |                |
| lagasin       | okänt | Ja                              |                |
| ixstall       | okänt | Ja                              |                |
| äststall      | okänt | Ja                              |                |
| vinhus        | okänt | nej                             | början på 1950 |
| öns hus       |       |                                 |                |
| ärhus         |       |                                 |                |
| medja         |       |                                 |                |
| nickarbod     | okänt | 1973-75 ombyggt till "111stuga" |                |
| tyghus        |       |                                 |                |
| vättstuga     |       |                                 |                |
| statiskällare | okänt | Ja                              |                |
| adbod         | okänt | Ja                              |                |
| arage         | okänt | Ja                              |                |
| emilghus      |       |                                 |                |
| astu          |       |                                 |                |
| askinhall     | 1977  |                                 |                |





Socken Övre UllerudDatum 86 11 86

Gården idag

Kommentarer

Avser fastigheten Nyckelby 1:10Brukas gården som självständigt lantbruk? ja

I sambruk med annan gård? \_\_\_\_\_

Angiv vilka gårdar som brukas tillsammans \_\_\_\_\_

I vilken gård har brukaren sin bostad? \_\_\_\_\_

Hur mycket folk hade sin försörjning vid gården? \_\_\_\_\_

| År                                      | Familjemedlemmar |            |            | Tjänstefolk |            | Arbetare med eget hushåll |            |
|---|------------------|------------|------------|-------------|------------|---------------------------|------------|
|   | vuxna            | barn       | äldre      | kvinnor     | män        | vuxna                     | barn       |
| 1925                                    | <u>3</u>         | <u>   </u> | <u>   </u> | <u>1</u>    | <u>   </u> | <u>   </u>                | <u>   </u> |
| 1975                                    | <u>2</u>         | <u>3</u>   | <u>2</u>   | <u>   </u>  | <u>   </u> | <u>   </u>                | <u>   </u> |
| Sammanlagd arbetskraft vid gården, 1925 |                  |            |            | <u>4</u>    | 1975       |                           | <u>2</u>   |

Förekom arbetskraft därutöver? ja

Dagsverke i samband med skördearbete och skogsarbete \_\_\_\_\_

Hur mycket folk bodde uppskattningsvis på gårdens ägor, torp och backstugor inräknade, i slutet av 1800-talet? \_\_\_\_\_

Hur många bofasta personer finns för närvarande på motsvarande område? \_\_\_\_\_

Övriga upplysningar \_\_\_\_\_

Nyckelby i:7 "Hjärtesparti"

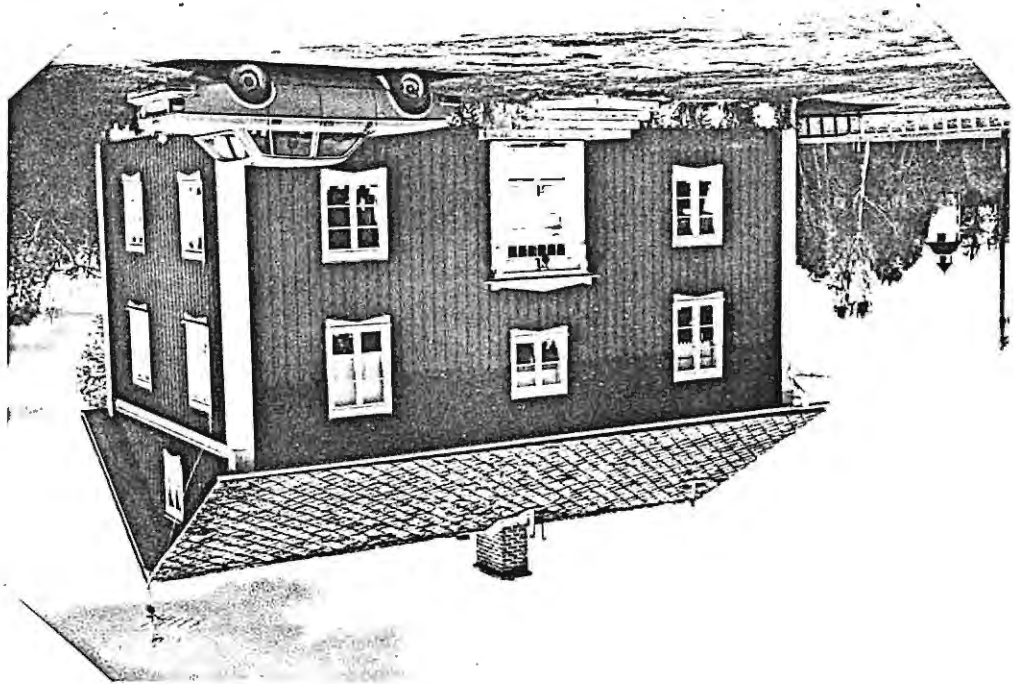

Socken \_\_\_\_\_

Datum \_\_\_\_\_

Gård \_\_\_\_\_

|   | Kommentarer |
|---|-------------|
| Gårdens namn och registerbeteckning <u>Nyckelby 1:7 ( Hjärtespärti )</u>  |             |
| Kända förklaringar till namnets uppkomst _____  |             |
| När är det tidigast nämnt? _____  |             |
| Finns äldre kartor över gården? Från vilket/vilka år? _____   |             |
| Har gården tidigare tillhört något gods? I så fall vilket? <u>Nej</u>   |             |
| Friköpt år _____  |             |
| Gårdens nuvarande ägare <u>Åke o Kerstin Edén</u>   |             |
| Angiv namnen på tidigare ägare så långt de är kända <u>Johanna o Henrik</u><br><u>Håkansson Emma o Lars M Edén</u><br><u>Hanna o Holger Edén Kerstin o Åke Edén</u> |             |
| Har samma släkt varit ägare till gården? Angiv vilken/vilka och under hur lång tid <u>Ja</u><br><u>Första hälften av 1800-talet</u>                                 |             |
| Namn på nuvarande brukare av gården <u>Åke Edén</u>   |             |
| Areal i tunnland <u>70</u> i ha <u>35</u>   |             |
| därav åker <u>8,5</u>   |             |
| Åkerareal då den var som störst, tunnland _____ ha _____  |             |
| Kända nyodlingar, år _____ tunnland _____ ha _____  |             |
| Utlagd (nedlagd) åker i tunnland _____ ha _____   |             |
| senast brukad år _____  |             |
| Har slätteräng funnits? _____ När upphörde den? _____   |             |
| Angiv större avstyckningar till industrier eller sommarstugeområden, tid och areal _____  |             |
| Angiv namnen på rivna och befintliga torp tillhörande gården, även övriga bostadshus och backstugor _____   |             |
| Övriga upplysningar _____   |             |

Datum \_\_\_\_\_

ocken \_\_\_\_\_

Kommentarer \_\_\_\_\_

Nyckelby 1:7

Avser fastigheten \_\_\_\_\_

Mångårsbyggnad: \_\_\_\_\_

Byggnadsår 1850 omkring \_\_\_\_\_

Byggnadsmaterial Trä \_\_\_\_\_

Namn på byggmästaren \_\_\_\_\_

Antal våningar 2

Antal lägenheter 2

Antal rum 5

Antal kök \_\_\_\_\_

Ombyggt år 1964

Moderniserad år 1964

Finns gammal källare? Ja

Källarvåning från år 1964

Garage från år 1964

Husets ursprungliga ytterbeklädnad

Trä

Husets nuvarande ytterbeklädnad

Trä

Ekonomihus:

Byggnadsår 1850

Finns kvar

Bortrivet år  
Obyggt

Radgård

1850

Ja

Loge

1850

Ja

Ödhus

1880

Ja

Ågnskjul

1850

Ja

Ågasin

1850

Ja

Åstall

1850

Ja

Åstall

1850

Ja

Åstall

1849

Ja

Åstall

1850

Ja

Åstall

1859

Ja

Åstall

1850

Ja

Åstall

1849

Ja

Åstall

1964

Ja

Åstall

1850

Ja

Åstall

1850

Ja

Åstall

1964

Ja

Åstall

1850

Ja

Åstall

1850

Ja

Åstall

1850

Ja

Åstall

1850

Ja

Åstall

1850

Ja

Åstall

1850

Ja

Åstall

Åstall

Avser fastigheten Nyckelby 1:7

Gårdens djurbestand:

|          | Avyttrade år |           |        |       |
|----------|--------------|-----------|--------|-------|
|          | 1925         | 1976      | delvis | helt  |
| Mjölkkor | <u>12</u>    | <u>16</u> | _____  | _____ |
| Ungdjur  | <u>2</u>     | <u>10</u> | _____  | _____ |
| Tjurar   | _____        | _____     | _____  | _____ |
| Oxar     | _____        | _____     | _____  | _____ |
| Hästar   | <u>2</u>     | _____     | _____  | _____ |
| Föl      | _____        | _____     | _____  | _____ |
| Får      | <u>5</u>     | _____     | _____  | _____ |
| Grisar   | <u>2</u>     | _____     | _____  | _____ |
| Höns     | <u>29</u>    | _____     | _____  | _____ |
| _____    | _____        | _____     | _____  | _____ |
| _____    | _____        | _____     | _____  | _____ |

Kommentarer

Finns för närvarande något slag av djur på gården? Ja

I så fall vad? Kor och ungdjur

När kom maskinerna till gården?

|               | Samägd år | Egen år     |                  | År          |
|---------------|-----------|-------------|------------------|-------------|
| Hästräfsa     | _____     | <u>1912</u> | Elström          | <u>1920</u> |
| Slättermaskin | _____     | <u>1912</u> | Separator        | <u>1905</u> |
| Självläggare  | _____     | <u>1915</u> | Mjölkningsmaskin | <u>1919</u> |
| Självbindare  | _____     | _____       | Ladugård         | <u>1900</u> |
| Traktor       | _____     | <u>1954</u> | Vattenledning    | <u>1919</u> |
| Skördetröska  | _____     | _____       | Telefon          | <u>1919</u> |
| Tröskverk     | _____     | <u>1920</u> | Bil              | <u>1920</u> |
| _____         | _____     | _____       | Vedkap           | <u>1921</u> |
| _____         | _____     | _____       | _____            | _____       |

Vad odlades på gården?

|          | 1925       | 1976          |             | 1925     | 1976       |
|----------|------------|---------------|-------------|----------|------------|
| Råg      | <u>1,7</u> | _____         | Vicker      | _____    | _____      |
| Vete     | <u>1,1</u> | _____         | Potatis     | <u>2</u> | <u>1,5</u> |
| Havre    | <u>2,5</u> | _____         | Rovor       | <u>2</u> | _____      |
| Korn     | _____      | <u>18 1/2</u> | Kålrötter   | _____    | _____      |
| Blandsäd | <u>1,5</u> | _____         | Foderbetor  | _____    | _____      |
| Ärter    | _____      | _____         | Sockerbetor | _____    | _____      |
| Klöver   | <u>2</u>   | _____         | Lin         | _____    | _____      |
| Timotej  | <u>1,5</u> | _____         | Oljevaxter  | _____    | _____      |
| _____    | _____      | _____         | _____       | _____    | _____      |
| _____    | _____      | _____         | _____       | _____    | _____      |

Mjölken från gården lämnades till mejeri från år \_\_\_\_\_

Vilket mejeri? \_\_\_\_\_

Kommentarer

Avser fastigheten \_\_\_\_\_ Myckeby 1:7

Brukas gården som självständigt lantbruk? \_\_\_\_\_ Ja

I samband med annan gård? \_\_\_\_\_ Nej

Angiv vilka gårdar som brukas tillsammans \_\_\_\_\_

I vilken gård har brukaren sin bostad? \_\_\_\_\_

Hur mycket folk hade sin försörjning vid gården? \_\_\_\_\_ 3

|      |       |      |       |         |     |       |      |
|------|-------|------|-------|---------|-----|-------|------|
| Ar   | vuxna | barn | äldre | kvinnor | män | vuxna | barn |
| 1925 | 5     |      |       |         |     |       |      |
| 1975 | 2     | 2    |       |         |     |       |      |

Familjemedlemmar  
Tjänstfolk  
Arbetare med eget hushåll

Sammanlagd arbetskraft vid gården, 1925 \_\_\_\_\_ 5 1975 \_\_\_\_\_

Förekom arbetskraft däröver? \_\_\_\_\_ Nej

Hur mycket folk bodde uppskattningsvis på gårdens ägor, torp och backstugor inräknade, i slutet av 1800-talet? \_\_\_\_\_ 6

Hur många bofasta personer finns för närvarande på motsvarande område? \_\_\_\_\_

Övriga upplysningar \_\_\_\_\_



Baykethay 1:34 "Gosdaspart?"

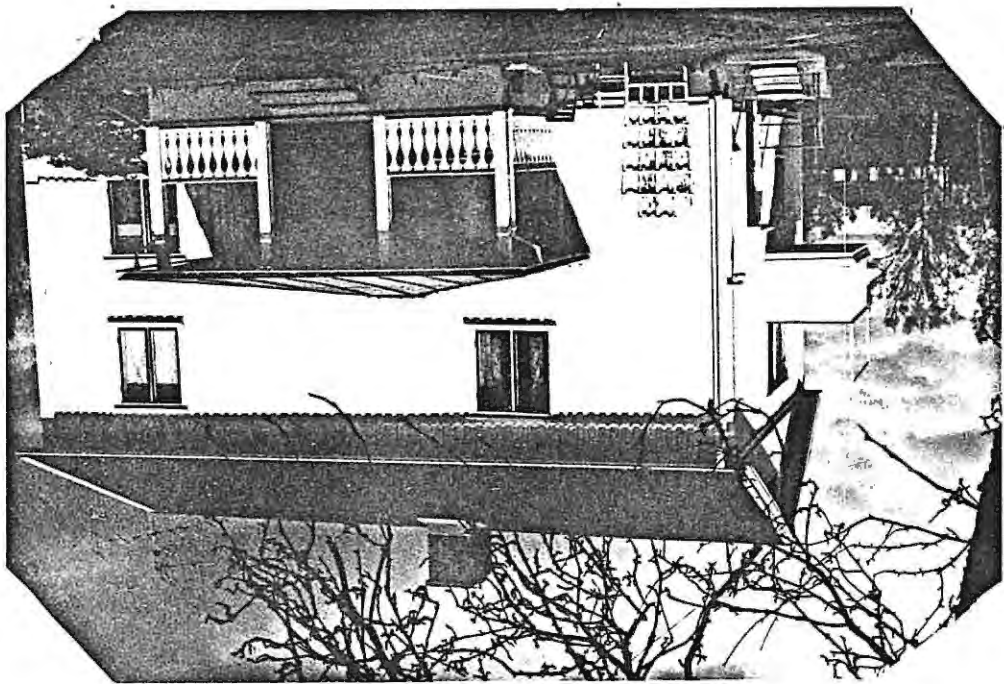

Gårdens namn och registerbeteckning Nyckelby 1:34

Kända förklaringar till namnets uppkomst "Göstasparti"

När är det tidigast nämnt? \_\_\_\_\_

Finns äldre kartor över gården? Från vilket/vilka år? \_\_\_\_\_

Har gården tidigare tillhört något gods? I så fall vilket? \_\_\_\_\_

Friköpt år \_\_\_\_\_

Gårdens nuvarande ägare Ingrid Larsson o. Leena Jansson

Angiv namnen på tidigare ägare så långt de är kända \_\_\_\_\_  
1900 Gösta Persson, dotter, Brita gift med Oskar  
Håkansson från Östra Emtervik. 1929 Ebba o. Johan  
Larsson. 1946 son Uno Larsson o. Ingrid f. Martinsson.  
1949 tillköptes 1/2 "Majasparti"

Har samma släkt varit ägare till gården? Angiv vilken/vilka och under hur lång tid \_\_\_\_\_

Namn på nuvarande brukare av gården \_\_\_\_\_

Areal i tunnland \_\_\_\_\_ i ha 57,68  
därav åker \_\_\_\_\_ 19,25

Åkerareal då den var som störst, tunnland \_\_\_\_\_ ha \_\_\_\_\_

Kända nyodlingar, år \_\_\_\_\_ tunnland \_\_\_\_\_ ha \_\_\_\_\_

Utlagd (nedlagd) åker i tunnland \_\_\_\_\_ ha \_\_\_\_\_

senast brukad år \_\_\_\_\_

Har slåtteräng funnits? \_\_\_\_\_ När upphörde den? \_\_\_\_\_

Angiv större avstyckningar till industrier eller sommarstugeområden, tid och areal \_\_\_\_\_

Angiv namnen på rivna och befintliga torp tillhörande gården, även övriga bostadshus och backstugor Hallera

Övriga upplysningar \_\_\_\_\_

Kommentarer

Kommentarer

Avser fastigheten Nyckelby 1:34

Brukas gården som självständigt lantbruk? Utarrenderad

I samband med andra gårdar

Angiv vilka gårdar som brukas tillsammans

I vilken gård har brukaren sin bostad?

Hur mycket folk hade sin försörjning vid gården?

Familjemedlemmar

Tjänstefolk

Arbetare med eget hushåll

| Ar   | vuxna | barn | äldre | kvinnor | män | vuxna | barn |
|------|-------|------|-------|---------|-----|-------|------|
| 1925 | 2     |      |       |         | 1   |       |      |
| 1975 | 1     |      |       |         |     | 1     |      |

Sammanlagd arbetskraft vid gården, 1925 2 1975 1

Förekom arbetskraft däröver?

Hur mycket folk bodde uppskattningsvis på gårdens ägor, torp och backsstugor inräknade, i slutet av 1800-talet?

Hur många bostads personer finns för närvarande på motsvarande område?

Övriga upplysningar

Avser fastigheten Nyckelby 1:34

**Mångårdsbyggnad:**  
 Byggnadsår 1840 omkring \_\_\_\_\_  
 Byggnadsmaterial Trä

Namn på byggmästaren \_\_\_\_\_  
 2

Antal våningar \_\_\_\_\_ Antal lägenheter 1  
 5

Antal rum \_\_\_\_\_ Antal kök \_\_\_\_\_

Ombyggd år \_\_\_\_\_ Moderniserad år 1955

Finns gammal källare? nej

Källarvåning från år 1955 Garage från år 1955

Husets ursprungliga ytterbeklädnad trä

Husets nuvarande ytterbeklädnad trä vitmålat

**Ekonomihus:**

|                | Byggnadsår  | Finns kvar | Bortrivet år |
|----------------|-------------|------------|--------------|
| Ladugård       | <u>1937</u> | <u>ja</u>  |              |
| Loge           | <u>1960</u> | <u>ja</u>  |              |
| Körhus         |             |            |              |
| Vagnskjul      |             |            |              |
| Magasin        | <u>1960</u> | <u>ja</u>  |              |
| Oxstall        |             |            |              |
| Häststall      |             |            |              |
| Svinhus        |             |            |              |
| Hönshus        |             |            |              |
| Fårhus         |             |            |              |
| Smedja         |             |            |              |
| Snickarbod     |             |            |              |
| Brygghus       |             |            |              |
| Tvättstuga     |             |            |              |
| Potatiskällare |             |            |              |
| Vedbod         |             |            |              |
| Garage         |             |            |              |
| Hemlighus      |             |            |              |
| Bastu          |             |            |              |
|                |             |            |              |
|                |             |            |              |
|                |             |            |              |

Ovriga upplysningar \_\_\_\_\_

Kommentarer

|                        |                  |                          |                |                |                    |                      |           |  |
|------------------------|------------------|--------------------------|----------------|----------------|--------------------|----------------------|-----------|--|
| torpets namn: HALIARNA | hemman: NYCKELBY | fastighet: NYCKELBY 1:34 | senast bopast: | senast bopast: | berättighet: Rivet | yttre beskrivning: ① | historik: | uppgiftslämnare: Ivar Andersson Upplanda |
|------------------------|------------------|--------------------------|----------------|----------------|--------------------|----------------------|-----------|--|

ÖVRE ULLERUDS HEMBYGDSFÖRENING

Inv. n:r 13 (bilaga).

ÖVRE ULLERUD



Foto n:r 13  
1923

Oskar Håkansson (till vänster) i samtal med sin broder Johan. Håkansson, som ägde och brukade "Gästas gården" i Nyckelby var varm intresserad av det "som gammalt och fornt var". På sina ägor hade han ett järnålders gravfält och de fynd, som gjorts inom området ha till stor del blivit tillvaratagna tack vare Håkansson som föste museimännens uppmärksamhet på saken.

Foto n:r: .....

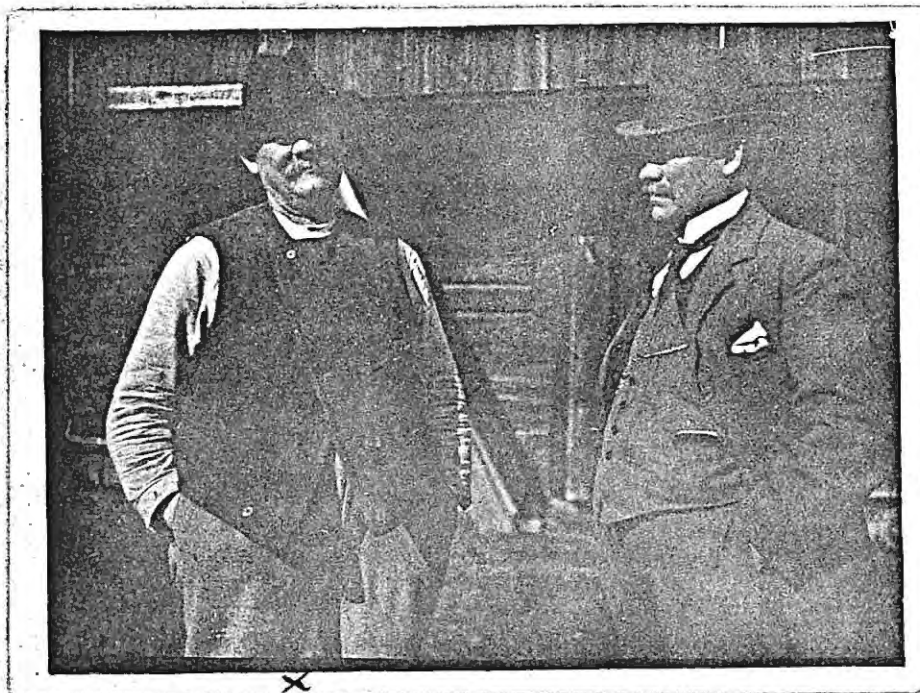

Uplanda, 1 hemman, har sitt läge  $\frac{1}{8}$  mil s: s: o: från kyrkan vid Klarans östra- eller södra strand. (Man kan säga det senare, eftersom älven vid Edeby går från sydlig riktning rätt åt väster, och mitt härvid, tillika, går hon ett stycke åt norr.) I öster härtill är Edeby. Uplanda har ganska liten skog av tall, gran och al. Åkerjorden består av  $\frac{1}{2}$  sand,  $\frac{1}{4}$  mergel- och  $\frac{1}{4}$  lera och rocka. -Enligt 1842 års laga delning utgöres hemmanet, då därtill räknas Stammon, av 190 tld 5.3 kapld åker, 25 tld 1 kapld äng, 243 tld 17.9 kapld skog; summa 458 tld 24.2 kapld.

Något före och allt till 1440 <sup>1)</sup> ägdes detta hemman av en Wäpmare Torsten Niclissan, vilken nämnda år gav det till Riseberga kloster i Nerike, mot Kyrkobyn i Eds socken. I samma byte följde även hans hemman Deje i Nedre Ulleruds socken. -Bör ihågkommas, att Nedre- och Övre Ullerud, vid denna tid, utgjorde en socken; var detta allt till 1712.

1.)Uplanda var Odalhemman mellan 12 -och 1440 talet.

Uplanda är ett mycket vackert beläget hemman, vars södra del, av de från gården utflyttade, erhållit namnet "Stammon".

Dess skattägare är:

|                              |   |             |
|------------------------------|---|-------------|
| 1. O. Nyqvist, Klockare      | } | på Uplanda. |
| 2. Lars Olsson               |   |             |
| 3. Per Håkansson             |   |             |
| 4. Lars Larsson              |   |             |
| 5. Per Larsson               |   |             |
| 6. Henrik Fax                |   |             |
| 7. Jon Nilsson och           |   |             |
| 8. Olof Månsson samt         |   |             |
| 9. Anders Larsson            | } | på Stammon. |
| 10. Peter Jonsson            |   |             |
| 11. Jonas Olsson             |   |             |
| 12. Larsson och              |   |             |
| 13. Karl Nilsson, Engbråten; |   |             |

därjämte bor här 5 förp.eg., 10 inhyses, 5 bakst.; summa människor:133 på 33 hushåll eller matlag.

Upplanda 1 sk.h.  
har fått sitt namn av terrängförhållandena. Det ligger uppe på högsta älvterrassen och av allt att döma har fridom legat en sjö där den sanke ängsmarken i rågången mellan Edeby och Upplanda nu går. Älven hade då ett annat lopp än nu och denna sjö som jag vill kalla Längsjön eftersom den utbreddes sin yta mellan Långberget och Edeby hade sitt utlopp som kan ses s. om Klöckargården i Upplanda. Från den lägre stranden låg byn uppe på högsta landet och därav Opp-landet.

Upplanda är ett av socknens äldsta hemman och var bebyggt redan under medeltiden. Det ägdes under mitten av 1400-talet av väpnaren Torsten Nilsson. I ett brev daterat Tingvalla 28/2 1440 berättas att Torsten till abbedissan Ragnhild bytte bort sina 2 gårdar Uplanda i Ö.U. och Deje i N.U. mot kyrkbyn<sup>x</sup> i Edeby (x) är nu total areal 453,76 ha därafv åker 115,48 ha 309,86 skog. 2 1/2 mtl. Tax v. 1934 220400 kr. Äges sedan 1920 av fru majorskan Terese Larsson, f. 1863.

Upplanda säges ränta 200 järn och Deje gav 2 kärvar lax. Gården som han erhöll i utbyte var kyrkbyn i Edeby samt 2 torp och han Grums härad. Det ene torpet avkastade 2 löp smör och det andra 1 löp smör.

Brevet är av följande lydelse översatt till nuvar. sörskrift.

"Alla dem, som detta brev ser eller hör hälsar jag, vännare Thorsten Nilsson boende i Värmland, med Guds nåd. Jag kungör med detta mitt öppna brev alla goda män såväl de som nu leva som efterkommande att jag haver gjort en överenskomst med ärbars Ragnhild abbedissa i RISEBERGA Klostret att abbedissan, klostret och dess jungfrur av mig erhåller en gård, som heter Upplanda i Övre Ullerud, som räntar 200 järn årligen och en annan gård, som heter Deje i N. Ullerud som räntar 10 kärvar lax årligen. Båda godsen ligga i kitis härad. I utbyte skall jag erhålla en klostret tillhörig gård som kallas kyrkbyn, och årligen räntar 2 löp smör samt 2 torp KÖRSVIK och MÖRKÄRR i Edeby samt 1 löp smör och ett annat 1 pund smör, alla gårdarna med åker, äng, skog, fiskvattnen, kvarnar och

kvarnströmmar allt såväl vått som torrt, nära och fjärran med allt vad till egendomen hör, nu ligger och tillika av ålder har legat. Alltså avhänder jag mig och mina arvingar de 2 gårdarna Upplanda och Deje och tillägnar jag dem Riseberga kloster till evärdlig ägo. Och skulle så vara, att det i de två gårdar klostret emottager icke skulle vara så som jag försäkrat, så lovar jag att gottgöra klostren igen så gott gods, som fattats. De gode män som intyga denna överenskommelse mellan Riseberga och Torsten Nilsson äro herr Sixten, prost i Wärmeland, Clauus Nilsson fogde dårsammastädes, lagman Björn Nilsson, lagman Thord Kokland, Ivar Jonasson, Johan Skytte, Peder Smed i Västergötland, Amund Malma, Erik Olofsson, Björn Tholfsson, Härlik Pedersson och Nils Brattosson. Till yttermera visso och vittnesbörd har jag bett de ärlige männen lagman Björn Nilsson och Clauus Nilsson att hänga sina sigill tillika med min sons Per och mitt eget sigill på detta brev. Datum Tingvalla 28 febr. 1440."

22 år senare eller den 30 nov. 1462 begav sig abedissan fru Ragnhild till Strängnäs för att tala med förre abboten i Vadstena herr Anders. Hon ansåg, att det byte klostret gjort med Torsten hade utfallit till klostrets nackdel. De gårdar som Torsten bytt bort voro icke så bra som dem klostret lämnat Torsten i utbyte. Nu begärde abbedissan att Anders som 1440 satt sitt insegel på byteshandlingen, skulle återkalla sitt insegel. Han förklarade att Torsten försäkrat honom att gårdarna i Wärmeland voro bättre än de han emottagit. Om så är, hade Anders sagt, till Torsten, att du vill byta klostret till fördel så låter jag det ske med min goda vilja, men är det så, att de voro sämre då skulle han kalla igen sitt insegel. Nu hade han blivit övertygad om, att klostret bytt till skada och förklarade, att han ville återkalla sitt sigill och döda det som överenskommits 1440. Vidare förklarade han, att Torstens själ icke kommer till nåden förrän bytet gått igen och klostret får allt sitt tillbaka. Han vädjade till de 12 som sutto i rätten att de för Guds skull, för jungfru Marias skull och för den hel. Bernhards skull måtte vara klostret behjälpligt att det må få sina gods igen, då, försäkrade Anders, skulle rättens ledamöter få sin lön av den allsvåldige Guden, som förmår löna alla gode gärningar. Till yttermera visso bad

Avskrivet ur Grandinson: RISEBERGABOKEN, Läna från Lunds universitetsbibliotek 10 sept. 1943. Torp Ljungström.

med alla samtycke.  
Ingeborgs abbedissas insegl och med vårt konvents insegl och te ske så mycket som rätt är. Skrivet i Riseberga under syster hards skull är oss och klostret behjälplige med att det oss måtsärskilt de, som sitta för rätten, att de för Guds och sankt Bern-åtskilt med en rätt lagmansdom och bedja vi alla nämndemän och under ligger ej heller må de fåka eller fara därefter sedan vi vidare taga någon befattning med kyrkobygn ej heller det som där-och förbjuda vi alla Torstens arvingar vem helst de än äro, att form tinglyst eller med 12 "bolfastom manom" skådat eller lagt. Gjorda överenskommelsen bytes emedan denna aldrig blivitt i laga faderen med Gud ärkebiskop Jöns i Upsala och anhället att den rygat sina sigill. Nu hänvänder sig klostret till den värdige och f.ö. har de gode herrar som då voro abbotar återkallat och segel kom på brevet. Detta hade förts ur klostret utan vårt minne kmmelsen skall stå fast, ty det var emot vår vilja som vårt inkerstin och konventet bestämt nej till att den gjorda överenssom var sagt kallar klostret igen sitt insegl, och säger syster åker, äng, skog och fiskevatten men då detta inte var falllet så vara lika gode om inte bättre än de hen motcg. Det skulle finnas eller hörde till huvudgård. De gårdar som klostret fick skulle bra huvudgård som hette kyrkobygn därjämte några gårdar som lag denna handling heter det: Han d.v.s. Torsten Nilsson, fick en Jöns om hans godkännande om att bytet måtte få gå tillbaka. I sigill från bytesshandlingen av år 1440. Klostret ber ärkebiskop Någon tid efter detta brevs avfattande återkallar klostret sitt

sigill kvar.  
domini 1467 sancti Andree die. På brevet finnes rester av Bengts insegl på den nu skrivna handlingen. Datum Strängnäs anno han att kaniken i Strängnäs, mästare Bengt, skulle sätta sitt

Nästa gång vi möter namnet Upplanda är i 1540 års jordebok då "Niels i Uplanda" står antecknad som klösterlandbonde och när Älvsborgs lösen upptas så heter bönderna Erich och Niels i Uplanda. Vid denna tid har Riseberga kloster indragits varför Niels nu var skattskyldig under kronan. Omkring 100 år senare eller år 1650 är Lars antecknad som ägare till Uplanda skattehemman. Man har skäl att antaga att Upplanda hemman först under 1700-talet blev skiftat på flera ägare ty i en kartläggning 1707 säges Upplanda åbor vara 7 näml.: Elof Segolsson, Nils Börjesson, Per Ersson, Elof Olofsson, Måns Ersson, Olof Segolsson och Håka Eriksson. Enl. 1. skifte 1843 omfattar Upplanda hemman 249,9 har varav 98,3 har<sup>x)</sup> åker med 7 bebyggda brukningsdelar.

x) Enl. deklaration 1942 66,5 har.

Anders Karlsson 45 ha därav 12,5 åk. 27,5 skog 5 äng. Tax. 15100.  
Hjalm. Larsson 41 ha, tax. 15000.

"Uplanda" uppkommet av dess h ä g a l a n d m o t k l a r ä l v e n .  
Den s . k . U p l a n d a b r o n , d . ä . s t e n b r o n v i d k l a r a n s s ö d r a  
s t r a n d p å U p l a n d a o c h E d e b y r ä s k i l l i n a d , b y g g d e s a v s t e n -  
h u g g a r e n A n d e r s H ä k a n s s o n f r å n M y c k e l b y 1 8 7 1 , o c h k o s t a -  
d e f ö r s a m l i n g e n 7 7 2 k r . 5 0 ö r e .

Socken Övre UllerudDatum 2 april 1986

By

Byns namn Uoplanda

Kommentarer

Angiv kända förklaringar till namnets uppkomst och när det tidigast är nämnt \_\_\_\_\_  
 Uoplanda ligger högst på älvterrassen och betyder

"Uoplundet" namnet nämnes redan under 1449.

Finns gamla bykartor tillgängliga? Ja

Från vilket/vilka år? 1743-1841-1842-1863

Beskriv byns läge före skiftet Gårdarna låg i östra delen av byn,  
 1842 var det skiftat.

Antal gårdar före skiftet \_\_\_\_\_

Gårdarnas namn Gärdet, Där Öst, Där Fram, Klockarbacken,  
 Pärhåksas, Hästberget, Där Väst.

Vilka skiftesformer har genomförts i byn? Angiv årtal \_\_\_\_\_

Vilka gårdar flyttades ut ur byn vid skiftet? \_\_\_\_\_

Antal gårdar efter skiftet 7 gårdar

Övriga upplysningar om gemensamma intressen för byn såsom vägar, båtplatser, skogar,  
 sågplatser, byalag m m samt samfälligheter \_\_\_\_\_

Applanda 1:29

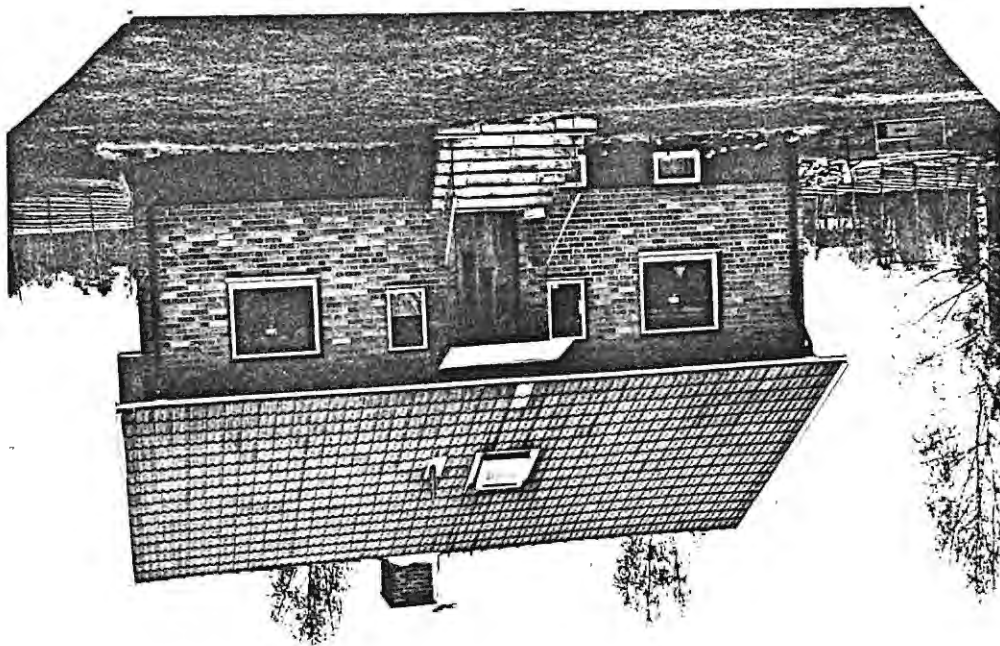

Socken Övre UllerudDatum 87 04 11

Gård

|   | Kommentarer |
|---|-------------|
| Gårdens namn och registerbeteckning <u>Upplanda 1:29</u>  |             |
| Kända förklaringar till namnets uppkomst _____  |             |
| När är det tidigast nämnt? _____  |             |
| Finns äldre kartor över gården? Från vilket/vilka år? _____   |             |
| Har gården tidigare tillhört något gods? I så fall vilket? _____  |             |
| Friköpt år _____  |             |
| Gårdens nuvarande ägare <u>Sven Larsson</u>   |             |
| Angiv namnen på tidigare ägare så långt de är kända <u>finns inga</u>                                     |             |
| _____   |             |
| _____   |             |
| _____   |             |
| Har samma släkt varit ägare till gården? Angiv vilken/vilka och under hur lång tid _____                  |             |
| <u>Nybyggd " Villa " 1958 av Eivor &amp; Sven Larsson</u>   |             |
| <u>Tomten är avstyckad från Upplanda 1:4 ( Eivors föräldrahem )</u>                                       |             |
| Namn på nuvarande brukare av gården _____   |             |
| Areal i tunnland _____ i ha _____   |             |
| därav åker _____  |             |
| Akerareal då den var som störst, tunnland _____ ha _____  |             |
| Kända nyodlingar, år _____ tunnland _____ ha _____  |             |
| Utlagd (nedlagd) åker i tunnland _____ ha _____   |             |
| senast brukad år _____  |             |
| Har slätteräng funnits? _____ När upphörde den? _____   |             |
| Angiv större avstyckningar till industrier eller sommarstugeområden, tid och areal _____                  |             |
| _____   |             |
| Angiv namnen på rivna och befintliga torp tillhörande gården, även övriga bostadshus och backstugor _____ |             |
| _____   |             |
| Övriga upplysningar _____   |             |
| _____   |             |
| _____   |             |

Upplanda 1:16, 1:17 "Där väst"

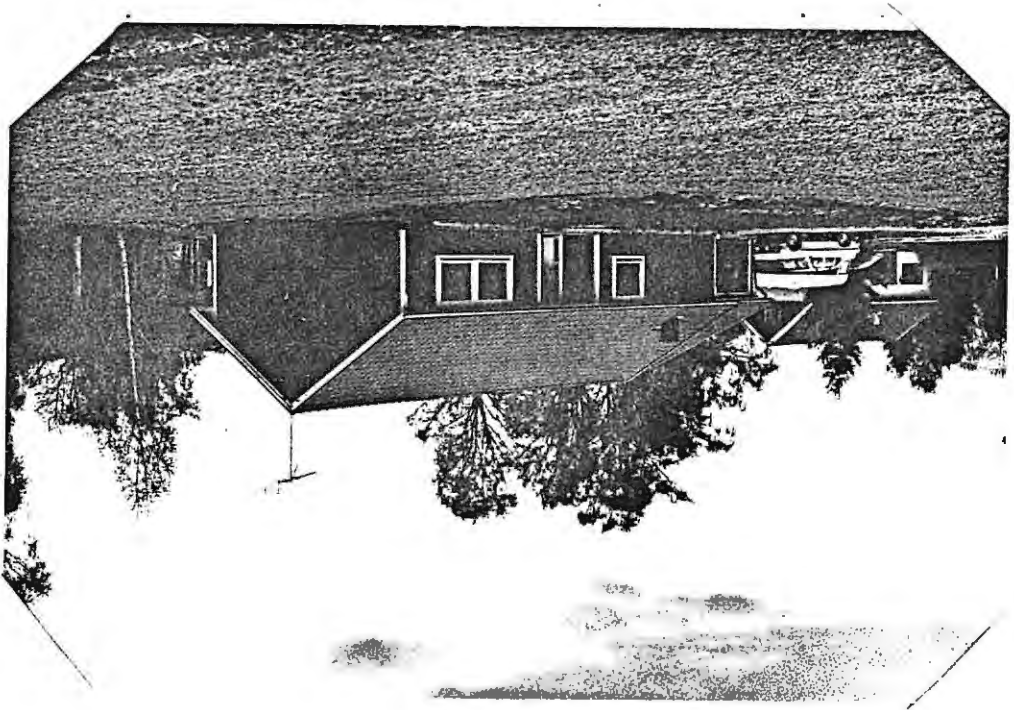

Socken Övre HllerudDatum 10/4 1987

Gård

Kommentarer

Gårdens namn och registerbeteckning Upplanda Dör Väst 1/16 å 1/17Kända förklaringar till namnets uppkomst Gården ligger längst väst i byn.

När är det tidigast nämnt? \_\_\_\_\_

Finns äldre kartor över gården? Från vilket/vilka år? \_\_\_\_\_

Har gården tidigare tillhört något gods? I så fall vilket? \_\_\_\_\_

Friköpt år \_\_\_\_\_

Gårdens nuvarande ägare Gustaf AnderssonAngiv namnen på tidigare ägare så långt de är kända Per Larsson före 1890. Aug. å Kristina Andersson 1890- 1925.Erik Andersson 1925- 1957 sedan sterbh. 1965Köpte sonen Gustaf gården.Har samma släkt varit ägare till gården? Angiv vilken/vilka och under hur lång tid \_\_\_\_\_  
Släkten Andersson har ägt gården sedan 1890.Namn på nuvarande brukare av gården Gustaf AnderssonAreal i tunnland \_\_\_\_\_ i ha 22därav åker 5

Åkerareal då den var som störst, tunnland \_\_\_\_\_ ha \_\_\_\_\_

Kända nyodlingar, år \_\_\_\_\_ tunnland \_\_\_\_\_ ha \_\_\_\_\_

Utlagd (nedlagd) åker i tunnland \_\_\_\_\_ ha 3

senast brukad år \_\_\_\_\_

Har slåtteräng funnits? \_\_\_\_\_ När upphörde den? \_\_\_\_\_

Angiv större avstyckningar till industrier eller sommarstugeområden, tid och areal \_\_\_\_\_

Angiv namnen på rivna och befintliga torp tillhörande gården, även övriga bostadshus och backstugor En liten stuga finns på gården Gustaf Andersson har byggt en villa på fastigheten 1980.

Övriga upplysningar \_\_\_\_\_

Kommentarer

Ässet fastigheten Upplanda Bär Väst 1/16 å 1/17

Mångårsbyggnad:

Byggnadsår omkring Under 1800 - talet

Byggnadsmaterial

Namn på byggmästaren

Antal våningar 1

Antal rum 3

Antal kök 1

Ombyggt år 1969

Moderniserad år 1969

Finns gammal källare? Ja

Källarvåning från år Garage från år

Byggnads ursprungliga ytterbeklädnad

Byggnads ytterbeklädnad

Byggnadsår

Finns kvar Bortrivet år

adugård

oge -

örhus

agnskjul

tagasin

stall

äststall

vinhus

öns hus

ärhus

medja

nickarbod

rygghus

vättstuga

otatiskällare

edbod

arage

emlighthus

astu

Byggnadsår

Finns kvar

Bortrivet år

Byggnadsår

Finns kvar

Bortrivet år

adugård

oge -

örhus

agnskjul

tagasin

stall

äststall

vinhus

öns hus

ärhus

medja

nickarbod

rygghus

vättstuga

otatiskällare

edbod

arage

emlighthus

astu

Byggnadsår

Finns kvar

Bortrivet år

adugård

oge -

örhus

agnskjul

tagasin

stall

äststall

vinhus

öns hus

ärhus

medja

nickarbod

rygghus

vättstuga

otatiskällare

edbod

arage

emlighthus

astu

Byggnadsår

Finns kvar

Bortrivet år

adugård

oge -

örhus

agnskjul

tagasin

stall

äststall

vinhus

öns hus

ärhus

medja

nickarbod

rygghus

vättstuga

otatiskällare

edbod

arage

emlighthus

astu

Byggnadsår

Finns kvar

Bortrivet år

adugård

oge -

örhus

agnskjul

tagasin

stall

äststall

vinhus

öns hus

ärhus

medja

nickarbod

rygghus

vättstuga

otatiskällare

edbod

arage

emlighthus

astu

Byggnadsår

Finns kvar

Bortrivet år

adugård

oge -

örhus

agnskjul

tagasin

stall

äststall

vinhus

öns hus

ärhus

medja

nickarbod

rygghus

vättstuga

otatiskällare

edbod

arage

emlighthus

astu

Byggnadsår

Finns kvar

Bortrivet år

adugård

oge -

örhus

agnskjul

tagasin

stall

äststall

vinhus

öns hus

ärhus

medja

nickarbod

rygghus

vättstuga

otatiskällare

edbod

arage

emlighthus

astu

Byggnadsår

Finns kvar

Bortrivet år

adugård

oge -

örhus

agnskjul

tagasin

stall

äststall

vinhus

öns hus

ärhus

medja

nickarbod

rygghus

vättstuga

otatiskällare

edbod

arage

emlighthus

astu

Byggnadsår

Finns kvar

Bortrivet år

adugård

oge -

örhus

agnskjul

tagasin

stall

äststall

vinhus

öns hus

ärhus

medja

nickarbod

rygghus

vättstuga

otatiskällare

edbod

arage

emlighthus

astu

Byggnadsår

Finns kvar

Bortrivet år

adugård

oge -

örhus

agnskjul

tagasin

stall

äststall

vinhus

öns hus

ärhus

medja

nickarbod

rygghus

vättstuga

otatiskällare

edbod

arage

emlighthus

astu

Byggnadsår

Finns kvar

Bortrivet år

adugård

oge -

örhus

agnskjul

tagasin

stall

äststall

vinhus

öns hus

ärhus

medja

nickarbod

rygghus

vättstuga

otatiskällare

edbod

arage

emlighthus

astu

Byggnadsår

Finns kvar

Bortrivet år

adugård

oge -

örhus

agnskjul

tagasin

stall

äststall

vinhus

öns hus

ärhus

medja

nickarbod

rygghus

vättstuga

otatiskällare

edbod

arage

emlighthus

astu

Byggnadsår

Finns kvar

Bortrivet år

adugård

oge -

örhus

agnskjul

tagasin

stall

äststall

vinhus

öns hus

ärhus

medja

nickarbod

rygghus

vättstuga

otatiskällare

edbod

arage

emlighthus

astu

Byggnadsår

Finns kvar

Bortrivet år

adugård

oge -

örhus

agnskjul

tagasin

stall

äststall

vinhus

öns hus

ärhus

medja

nickarbod

rygghus

vättstuga

otatiskällare

edbod

arage

emlighthus



Upplända 1:15 "Hästberget"

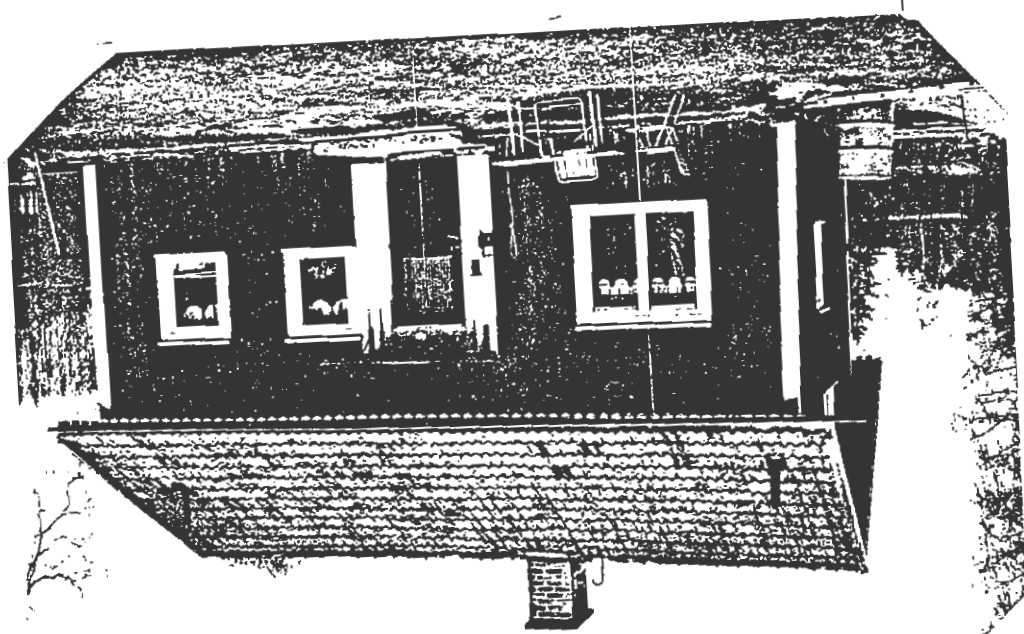

Socken Övre UllerudDatum 87 04 11

Gård

|  |                    |
|--|--------------------|
| <p>Gårdens namn och registerbeteckning <u>Upplanda 1:15 " Hästberget "</u></p> <p>Kända förklaringar till namnets uppkomst _____</p> <p>När är det tidigast nämnt? _____</p> <p>Finns äldre kartor över gården? Från vilket/vilka år? <u>1842</u></p> <p>Har gården tidigare tillhört något gods? I så fall vilket? _____</p> <p>Friköpt år _____</p> <p>Gårdens nuvarande ägare <u>Kurt Ryberg</u></p> <p>Angiv namnen på tidigare ägare så långt de är kända I slutet på 1800-talet.<br/> <u>Johan &amp; Johanna Andersson, 1910 sthb, 1910-1912 Edman,</u><br/> <u>1912-1928 Olof &amp; Kristina Olsson, 1928-1981 Karl Olsson,</u><br/> <u>1981 fick Kurt Ryberg ärva gården efter sin morbror Karl</u></p> <p>Har samma släkt varit ägare till gården? Angiv vilken/vilka och under hur lång tid _____<br/> <u>Olssons-släkten har varit ägare av gården sedan 1912</u></p> <p>Namn på nuvarande brukare av gården <u>Kurt &amp; Nansy Ryberg</u></p> <p>Areal i tunnland _____ i ha _____<br/> därav åker _____</p> <p>Åkerareal då den var som störst, tunnland _____ ha _____</p> <p>Kända nyodlingar, år _____ tunnland _____ ha _____</p> <p>Utlagd (nedlagd) åker i tunnland _____ ha _____</p> <p>senast brukad år _____</p> <p>Har slåtteräng funnits? _____ När upphörde den? _____</p> <p>Angiv större avstyckningar till industrier eller sommarstugeområden, tid och areal _____</p> <p>Angiv namnen på rivna och befintliga torp tillhörande gården, även övriga bostadshus och<br/> bäckstugor <u>Ånkan Johanna Andersson tog undan " Lillstugan 1:27 "</u><br/> <u>när Edman köpte gården. Sålde den sedan till Greta Persson ( en</u><br/> <u>syster till Johan Persson ). " Stugan " köptes av Kurt som isådan</u><br/> <u>tur har rivit ner den.</u></p> <p>Övriga upplysningar _____</p> | <p>Kommentarer</p> |
|--|--------------------|

Upplands 1:20 "Perhålesås"

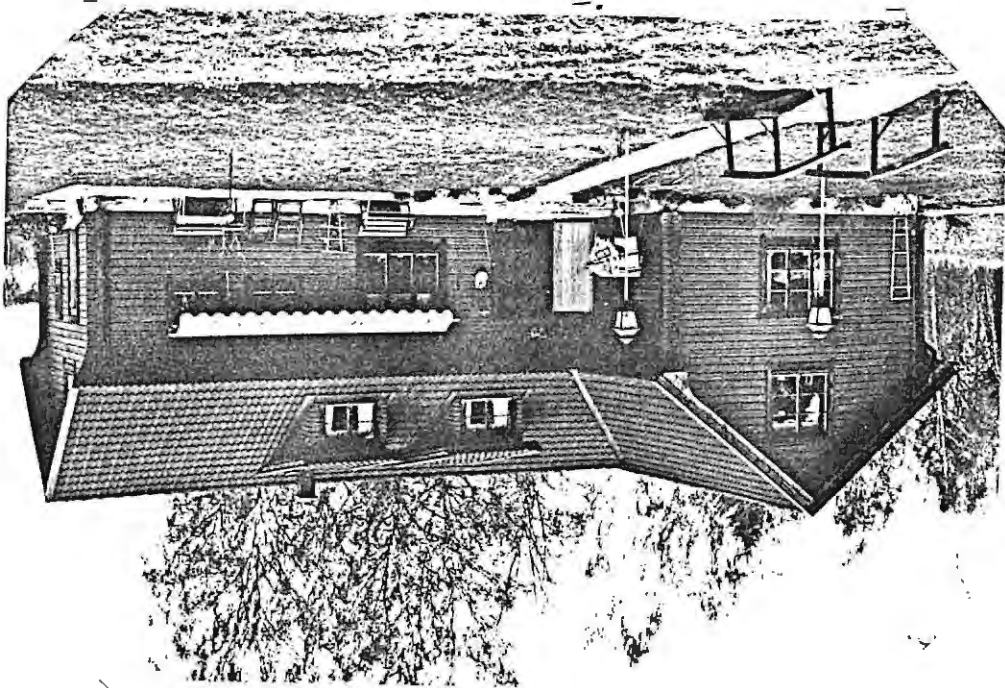

Gårdens namn och registerbeteckning Upplanda 1:20 " Pärhåksas "

Kommentarer

Kända förklaringar till namnets uppkomst Ägaren hette Pär Håkansson

När är det tidigast nämnt? \_\_\_\_\_

Finns äldre kartor över gården? Från vilket/vilka år? Bykartor 1842 + 1863

Har gården tidigare tillhört något gods? I så fall vilket? \_\_\_\_\_

Friköpt år \_\_\_\_\_

Gårdens nuvarande ägare Urpo Valtonen

Angiv namnen på tidigare ägare så långt de är kända Pär Håkansson  
Johan Persson Anna Olsson

Urpo Valtonen köpte gården 1974

Har samma släkt varit ägare till gården? Angiv vilken/vilka och under hur lång tid \_\_\_\_\_  
Slakten Håkansson omkr 1840-1974

Namn på nuvarande brukare av gården Urpo Valtonen

Areal i tunnland \_\_\_\_\_ i ha \_\_\_\_\_

därav åker \_\_\_\_\_

Åkerareal då den var som störst, tunnland \_\_\_\_\_ ha \_\_\_\_\_

Kända nyodlingar, år \_\_\_\_\_ tunnland \_\_\_\_\_ ha \_\_\_\_\_

Utlagd (nedlagd) åker i tunnland \_\_\_\_\_ ha \_\_\_\_\_

senast brukad år \_\_\_\_\_

Har slätteräng funnits? \_\_\_\_\_ När upphörde den? \_\_\_\_\_

Angiv större avstyckningar till industrier eller sommarstugeområden, tid och areal \_\_\_\_\_

Angiv namnen på rivna och befintliga torp tillhörande gården, även övriga bostadshus och backstugor \_\_\_\_\_

Fanns en liten " stuga " 1:27 som tillhörde fastigheten  
såldes till Kurt Ryberg som i sin tur har rivit ner den  
omkr 1985

Övriga upplysningar \_\_\_\_\_

Opplanda 1:33 "Klokkarbaken"

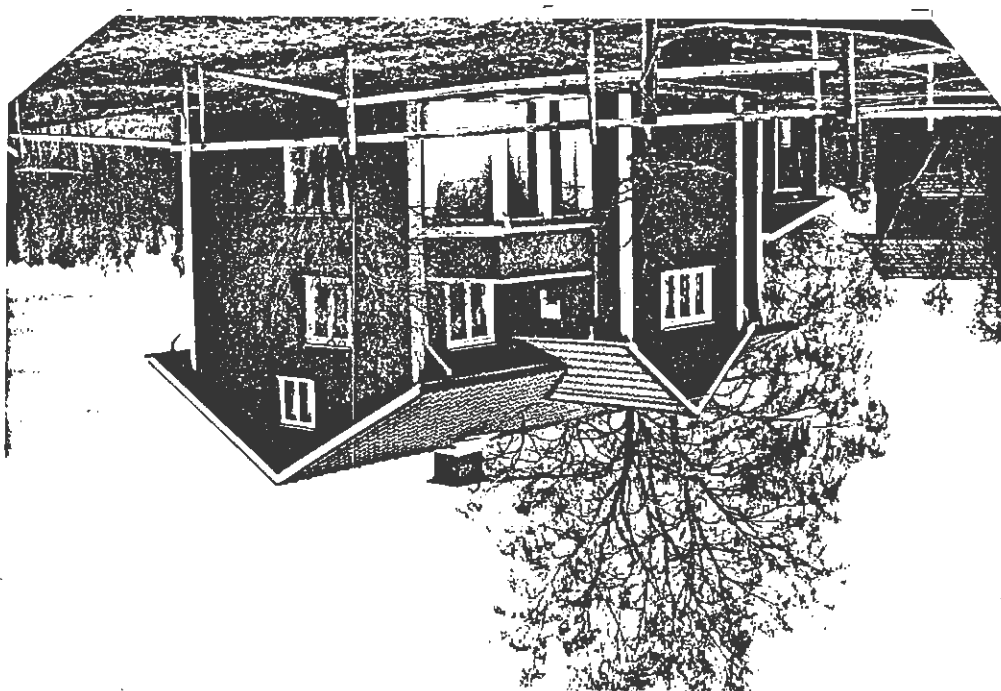

|   | Kommentarer |
|---|-------------|
| Gårdens namn och registerbeteckning <u>Upplanda 1:4 1:14 1:21</u><br><u>" Klockarbacken "</u>   |             |
| Kända förklaringar till namnets uppkomst <u>Under 1800-talet fanns s.k.</u><br><u>" Klockare " på gården, både far och son</u>  |             |
| När är det tidigast nämnt? _____  |             |
| Finns äldre kartor över gården? Från vilket/vilka år? <u>1843 1863</u>  |             |
| Har gården tidigare tillhört något gods? I så fall vilket? _____  |             |
| Friköpt år _____  |             |
| Gårdens nuvarande ägare <u>Ägare till jord och skog- Åke Edeh</u><br><u>( ägare sedan 1978 )</u>  |             |
| Angiv namnen på tidigare ägare så långt de är kända _____<br><u>Under 1800-talet - fram till 1917 var Nyqvist - släkten ägare.</u><br><u>1917-1938 Karl S Andersson 1938-1968 Ruth &amp; Anders Karlsson</u><br><u>1968-1978 sthb. Från 1978 är Ruth &amp; Rolf Karlsson ägare till</u><br><u>" Huvudbyggnaden " 1:33 ( nytt nr. ) +tomt och uthusbyggnader</u> |             |
| Har samma släkt varit ägare till gården? Angiv vilken/vilka och under hur lång tid _____<br><u>Nyqvist 1800-1917 Anderssons 1917-1968</u>   |             |
| Namn på nuvarande brukare av gården <u>Åke Edeh</u>   |             |
| Areal i tunnland _____ i ha _____   |             |
| därav åker _____  |             |
| Åkerareal då den var som störst, tunnland _____ ha _____  |             |
| Kända nyodlingar, år _____ tunnland _____ ha _____  |             |
| Uttagd (nedlagd) åker i tunnland _____ ha _____   |             |
| senast brukad år _____  |             |
| Har slätterräng funnits? _____ När upphörde den? _____  |             |
| Angiv större avstyckningar till industrier eller sommarstugeområden, tid och areal _____  |             |
| Angiv namnen på rivna och befintliga torp tillhörande gården, även övriga bostadshus och backstugor _____<br><u>" Rävbo " rivet</u>   |             |
| <u>1958 byggde Eivor &amp; Sven Larsson en villa på gårdens ägor ( 1:29 )</u><br><u>( Eivor dotter till Ruth &amp; Anders Karlsson ) dog 1965</u>   |             |
| Övriga upplysningar _____   |             |

Kommentarer

Avser fastigheten Upplände 1:4 1:14 1:21 (Klockarbacken)

Mångårsbyggnad:

Byggnadsår omkring (under 1800-talet) Trä  
 Byggnadsmaterial Trä  
 Namn på byggmästaren

Antal våningar 2

Antal rum 5

Antal kök 1

Antal lägenheter 1

Ombyggd år 1948-1949

Moderniserad år 1970

Finns gammal källare? Trä

Källarvåning från år 1957

Garage från år Trä

husets ursprungliga ytterbeklädnad

husets nuvarande ytterbeklädnad

Ekonomi:

adugård Ja  
 öge Ja  
 örhus Ja  
 agnskjul Ja  
 lagasin Ja  
 xstall Ja  
 xstall Ja  
 aststall Ja  
 vinhus Ja  
 öns hus Ja  
 ärtus Ja  
 medja Ja  
 nickarbod Ja  
 ryghus Ja  
 rätsstuga Ja  
 statiskällare Ja  
 adbod Ja  
 arage Ja  
 emllghus Ja  
 astu Ja

riiga upplysningar

ÖVRE ULLERUDS HEMBYGDSFÖRENING

ÖVRE ULLERUD

Inv. n:r

6

(bilaga).

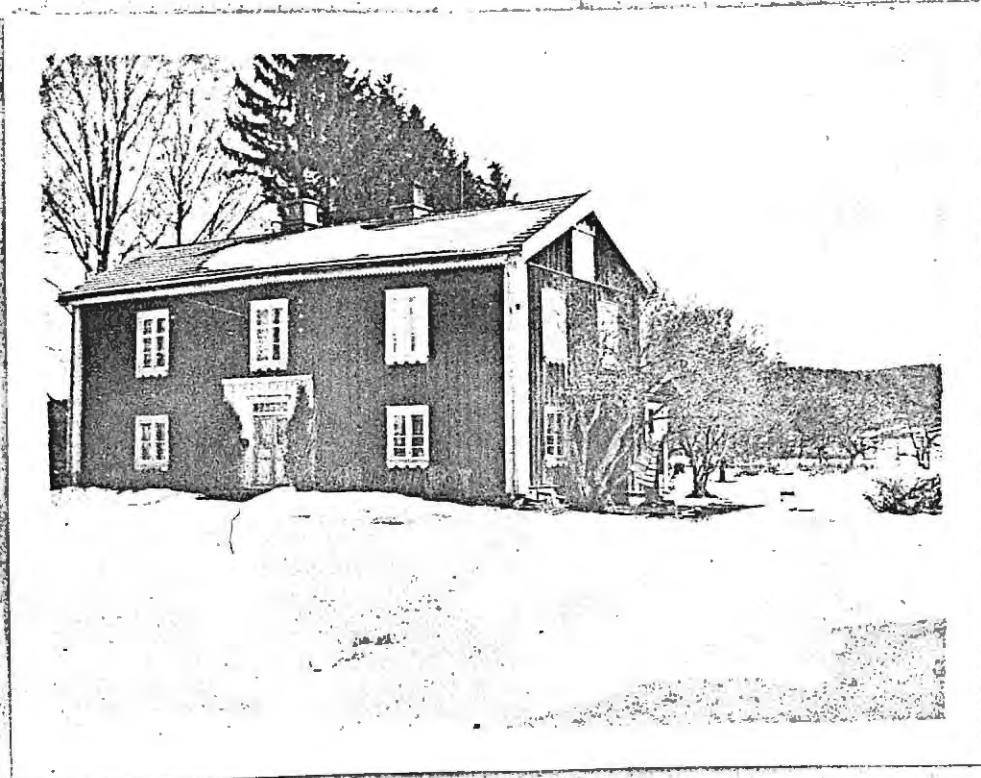

Huvudgården i Upplanda by är denna vackra gård "Där fram". Upplanda by som utgörs i hemman har ursprungligen tillhört en eller ett par äboar. Under 13-1400 talet talas om en Torsten Nikklisson som genom byte avträdde sig äganderätten till Upplanda. Den kom då i Riseberga klosters ägo och gårdens innehavare räknas en tid ss. klosterbonde.

Foto n:r: .....

Alpplauder 1:13 "Dorfhaus"

1987

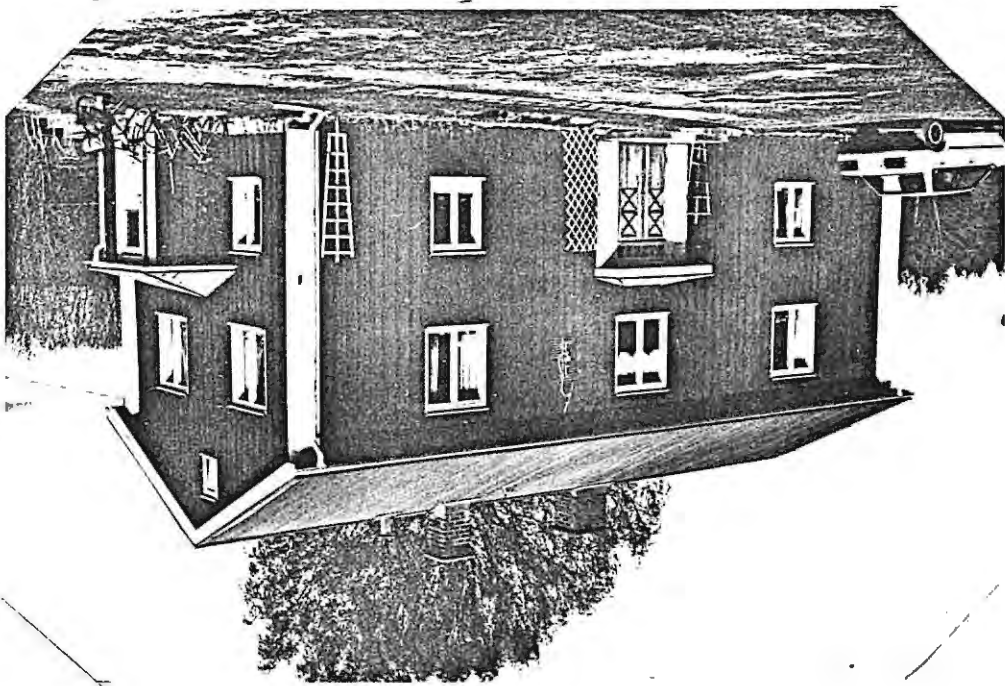

Kommentarer

Gårdens namn och registerbeteckning Upplanda 1:13 " Där fram "

Kända förklaringar till namnets uppkomst Främst i byn

När är det tidigast nämnt? \_\_\_\_\_

Finns äldre kartor över gården? Från vilket/vilka år? 1843 + 1863

Har gården tidigare tillhört något gods? I så fall vilket? Riseberga Kloster

Friköpt år \_\_\_\_\_

Gårdens nuvarande ägare Bror-Åke Larsson

Angiv namnen på tidigare ägare så långt de är kända Olof Olsson omkr 1875

Alfred Henriksson 1892-1897 Gottfrid Didrichsson 1897-1913

Johan Persson Huseby Sunne maj- okt 1913

Hjalmar Larsson 1913-1946 Herbert Larsson 1946-1986

Bror-Åke Larsson 1986

Har samma släkt varit ägare till gården? Angiv vilken/vilka och under hur lång tid \_\_\_\_\_  
Släkten Larsson från 1913

Namn på nuvarande brukare av gården Bror-Åke Larsson

Areal i tunnland 73 i ha 36,5

därav åker 28

Åkerareal då den var som störst, tunnland \_\_\_\_\_ ha \_\_\_\_\_

Kända nyodlingar, år \_\_\_\_\_ tunnland \_\_\_\_\_ ha \_\_\_\_\_

Utlagd (nedlagd) åker i tunnland 3 ha 1,5

senast brukad år \_\_\_\_\_

Har slätterräng funnits? \_\_\_\_\_ När upphörde den? \_\_\_\_\_

Angiv större avstyckningar till industrier eller sommarstugeområden, tid och areal \_\_\_\_\_

Angiv namnen på rivna och befintliga torp tillhörande gården, även övriga bostadshus och backstugor \_\_\_\_\_

Halvarstuga

Övriga upplysningar \_\_\_\_\_

Kommentarer

Avser fastigheten Jordbruk Upplanda 1:13 " Där fram "

Mångårsbyggnad:

Byggnadsår omkring

Byggnadsmaterial Trä

Namn på byggmästaren

Antal våningar 2

Antal rum 6

Antal kök 1

Ombyggd år 1956

Finns gammal källare? Ja

Källarvåning från år 1955

Garage från år Bräddoder

Husets ursprungliga ytterbeklädnad

Husets nuvarande ytterbeklädnad

Ekonomihus:

Byggnadsår Finns kvar Bortrivet år

Under 1800-talet Ja

Ladugård

Loge

Körhus

Vagnskjul

Magasin

Oxstall

Häststall

Svinhus

Hönshus

Fårhus

Smedja

Snickarbod

Brygghus

Tvättstuga

Potatiskällare

Vedbod

Garage

Hemligghus

Bastu

Ovriga upplysningar

Avser fastigheten Jordbruk Upplanda 1:13 " Där fram "Brukas gården som självständigt lantbruk? JaI sambruk med annan gård? Nej

Angiv vilka gårdar som brukas tillsammans \_\_\_\_\_

I vilken gård har brukaren sin bostad? \_\_\_\_\_

Hur mycket folk hade sin försörjning vid gården? \_\_\_\_\_

| År   | Familjemedlemmar |       |       | Tjänstefolk |       | Arbetare med eget hushåll |       |
|------|------------------|-------|-------|-------------|-------|---------------------------|-------|
|      | vuxna            | barn  | äldre | kvinnor     | män   | vuxna                     | barn  |
| 1925 | <u>4</u>         | _____ | _____ | _____       | _____ | _____                     | _____ |
| 1975 | <u>3</u>         | _____ | _____ | _____       | _____ | _____                     | _____ |

Sammanlagd arbetskraft vid gården, 1925 4 1975 2Förekom arbetskraft därutöver? Nej

Hur mycket folk bodde uppskattningsvis på gårdens ägor, torp och backstugor inräknade, i slutet av 1800-talet? \_\_\_\_\_

Hur många bofasta personer finns för närvarande på motsvarande område? \_\_\_\_\_

Övriga upplysningar \_\_\_\_\_

Kommentarer

Appelau da 1:5 "Däröst"

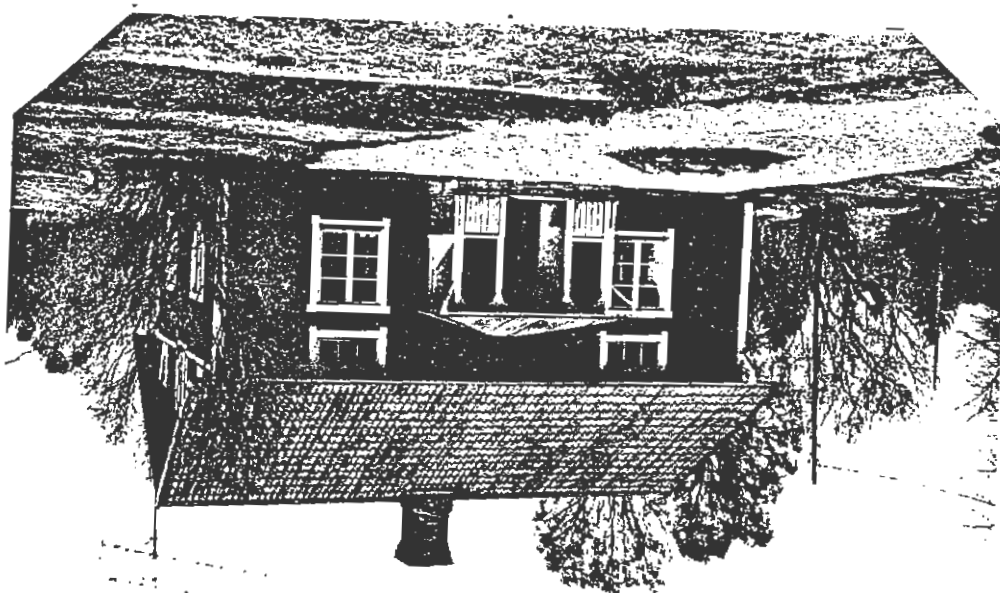

Socken Övre UllerudDatum 87 04 08

Gård

Gårdens namn och registerbeteckning Upplanda 1:5 " Där Öst "

Kommentarör

Kända förklaringar till namnets uppkomst läget på gården är öst i byn

När är det tidigast nämnt? \_\_\_\_\_

Finns äldre kartor över gården? Från vilket/vilka år? \_\_\_\_\_

Har gården tidigare tillhört något gods? I så fall vilket? \_\_\_\_\_

Friköpt år \_\_\_\_\_

Gårdens nuvarande ägare Märta & Melker JohanssonAngiv namnen på tidigare ägare så långt de är kända omkr 1880 - 1905Emil Andersson Sven Nilsson Jonas Olsson Edvin Andersson1942 Ivan AnderssonHar samma släkt varit ägare till gården? Angiv vilken/vilka och under hur lång tid jaFrån 1884- Jonas Olsson Edvin Andersson Ivan AnderssonMärta Johansson

Namn på nuvarande brukare av gården \_\_\_\_\_

Areal i tunnland \_\_\_\_\_ i ha \_\_\_\_\_

därav åker \_\_\_\_\_

Åkerareal då den var som störst, tunnland \_\_\_\_\_ ha \_\_\_\_\_

Kända nyodlingar, år \_\_\_\_\_ tunnland \_\_\_\_\_ ha \_\_\_\_\_

Utlagd (nedlagd) åker i tunnland \_\_\_\_\_ ha \_\_\_\_\_

senast brukad år \_\_\_\_\_

Har slätteräng funnits? \_\_\_\_\_ När upphörde den? \_\_\_\_\_

Angiv större avstyckningar till industrier eller sommarstugeområden, tid och areal \_\_\_\_\_

Angiv namnen på rivna och befintliga torp tillhörande gården, även övriga bostadshus och backstugor \_\_\_\_\_

Klaraborg ( en liten stuga nere vid älven )2 st. torp Västamösen Vattenhåla

Övriga upplysningar \_\_\_\_\_

Uppland 1:35

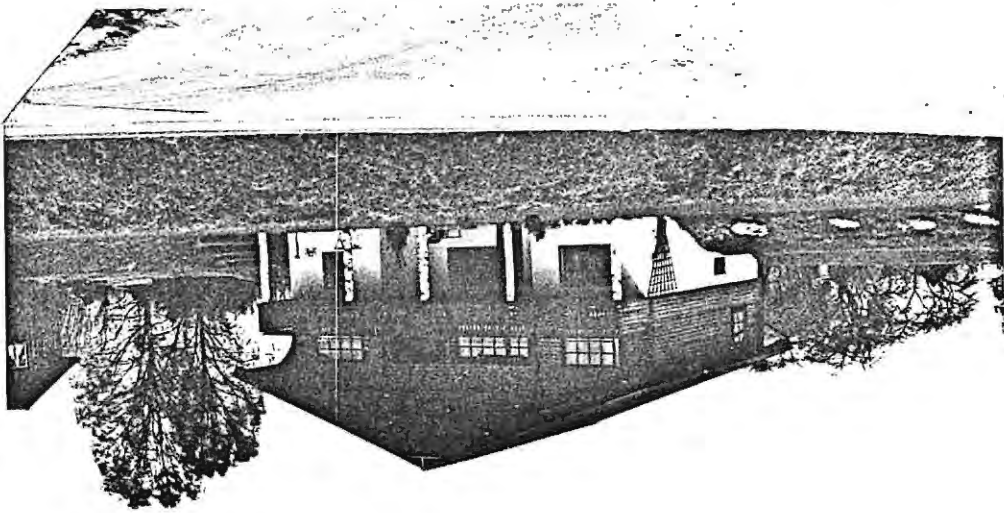



År 1850 fann i O. Allend endel 2 handlaude och  
 fællemyndige vordt om 3000 inn. När den magthögskolan  
 öppnades öppnades för handläggningarna invånare att förse  
 sig med de nödvändiga tecken på hemmet utställ  
 behöva göra en akademi, så en man höjd för att för  
 att detta var en framgång som tillade med glädje man  
 seken. Men så var det fallt. Förstom så till höken  
 Årman lögkämder i vägen för de passanter, som öst-  
 te myndigheternas tillstånd att rida handt. Man emag  
 Meningen att handlauden var skadlig ämningst den  
 ryman om spridningen var mesogyna till föröymning  
 År 1864 upphörde emellertid att handläggning, mörning  
 fästet förklarade för sig från den tiden vänta att uppt  
 handlauden i nästan varje by. Övriga handlauden ge  
 en föröymning om äldre tidens handlauden, och för  
 att till handt. E. G. Anderssons handt i Kyrklands vid  
 tiden för avskaffet för ca 50 år sedan.

Foto n:r:



Foto J. J. m ca 1940

ÖVRE ULLERUDS HEMBYGGDSFÖRENING  
ÖVRE ULLERUD

Inv. n:r 10 (bilaga)

ÖVRE ULLERUDS HEMBYGDSFÖRENING

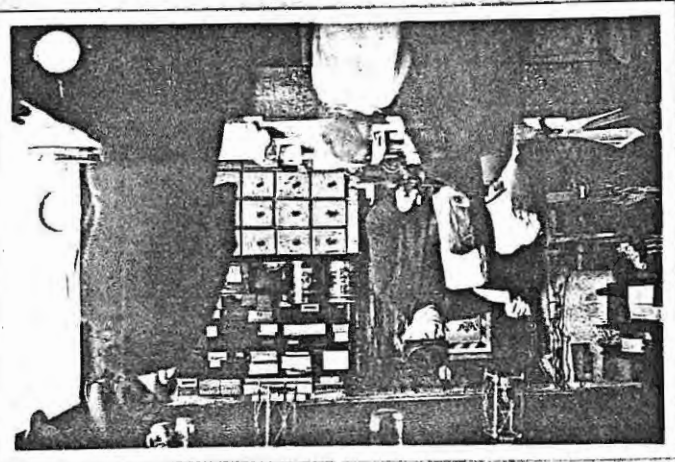
Inv. n:r 15 (bilaga).

ÖVRE ULLERUD

9 cm bred

151

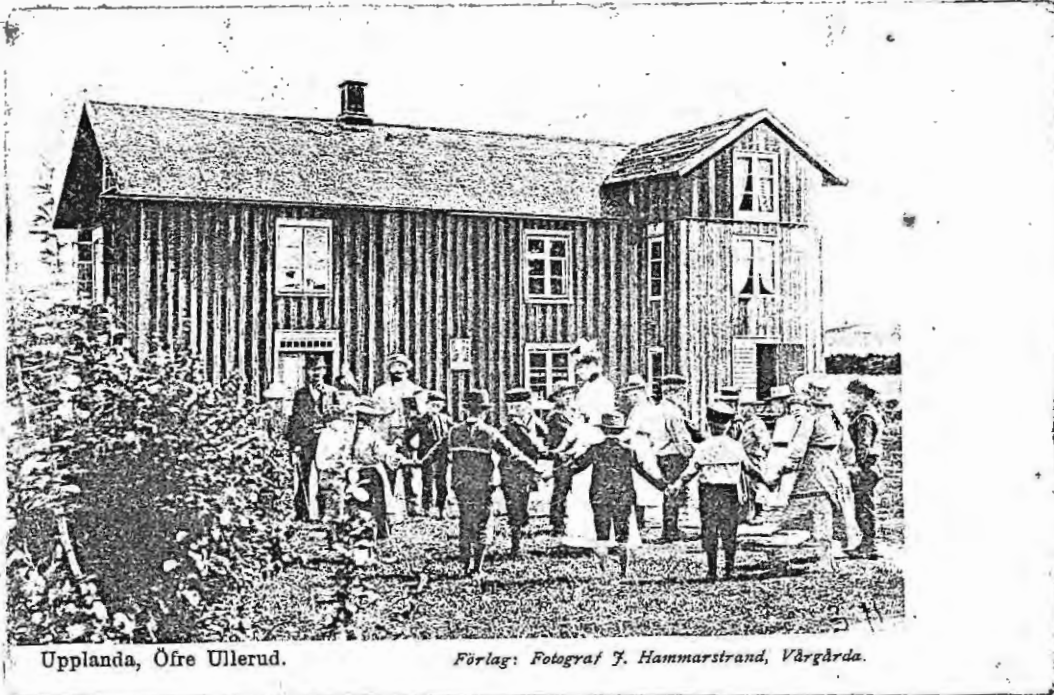

Upplanda, Övre Ullerud.

Förlag: Fotograf J. Hammarstrand, Värghårda.

Skolorna i Övre Ullerud voro i första början ombulerande på ett flertal rötter. Särskilda skolhus funnos icke utan man hyrde ett rum i någon av bondgårdarna i byerna. I denna Ledeby skola byggdes år 1905 var skolan inhytt i denna gård "Gärdeh, Järle" i Upplanda. Foto taget omkring tiden vid sekelstiftet

Foto n:r: .....

Upplända i "Gärdet".

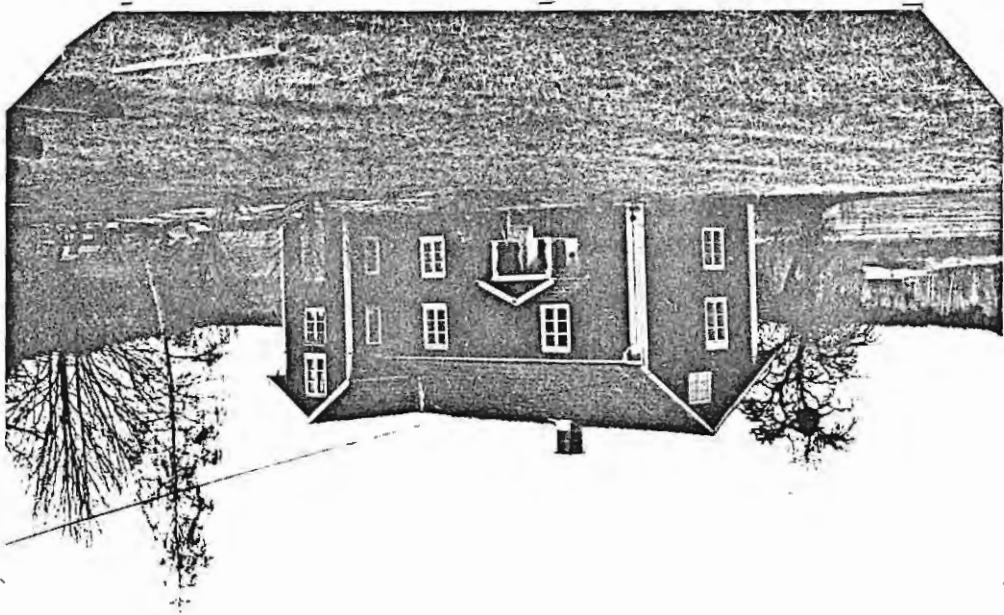

|   | Kommentarer |
|---|-------------|
| Gårdens namn och registerbeteckning <u>: Upplanda 1:7 " Gärden "</u>  |             |
| Kända förklaringar till namnets uppkomst _____  |             |
| När är det tidigast nämnt? _____  |             |
| Finns äldre kartor över gården? Från vilket/vilka år? <u>1842</u>   |             |
| Har gården tidigare tillhört något gods? I så fall vilket? _____  |             |
| Friköpt år _____  |             |
| Gårdens nuvarande ägare <u>Barbro &amp; Gösta Lindqvist</u>   |             |
| Angiv namnen på tidigare ägare så långt de är kända <u>Jon Nilsson ( före 1882 )</u><br><u>1882-1938 Karl F Andersson, 1938-1966 sönerna Ivar &amp; Gunnar,</u><br><u>Sthb till 1980, då fick brorsbarnen Ulla &amp; Barbro halva fastigheten</u><br><u>av Ivar. 1986 såldes mangårdsbyggnad, uthus + tomt till Torvald</u><br><u>Olsson. Gösta &amp; Barbro köpte jord och skog numera "1:22</u> |             |
| Har samma släkt varit ägare till gården? Angiv vilken/vilka och under hur lång tid _____  |             |
| Namn på nuvarande brukare av gården _____   |             |
| Areal i tunnland _____ i ha _____   |             |
| därav åker _____  |             |
| Åkerareal då den var som störst, tunnland _____ ha _____  |             |
| Kända nyodlingar, år _____ tunnland _____ ha _____  |             |
| Utlagd (nedlagd) åker i tunnland _____ ha _____   |             |
| senast brukad år _____  |             |
| Har slätteräng funnits? _____ När upphörde den? _____   |             |
| Angiv större avstyckningar till industrier eller sommarstugeområden, tid och areal _____  |             |
| Angiv namnen på rivna och befintliga torp tillhörande gården, även övriga bostadshus och backstugor _____   |             |
| När Jon Nilsson sålde gården, tog han undan skog för att<br>bygga en " stuga ", som fortfarande finns kvar under namnet<br>" Ängen "  |             |
| Under Karl Anderssons tid, var det både Skola och Handel på<br>gården.  |             |
| Övriga upplysningar _____   |             |

Kommentarer

Upplända 1:7 " Gården "

Avser fastigheten

Mangårdsbyggnad:

Byggnadsår omkring under 1800-talet

Byggnadsmaterial Trä

Namn på byggmästaren 2

Antal våningar 4

Antal rum 1

Antal kök 1

Antal lägenheter

Ombyggt år

Finns gammal källare? Ja

Källarvåning från år Garage från år

Trä

Trä

Trä

Trä

Trä

Trä

Trä

Trä

Trä

Trä

Trä

Trä

Trä

Trä

Trä

Trä

Trä

Trä

Trä

Trä

Trä

Trä

Trä

Trä

Trä

Trä

Trä

Trä

Trä

Trä

Trä



"Appiau da 132" Angew "

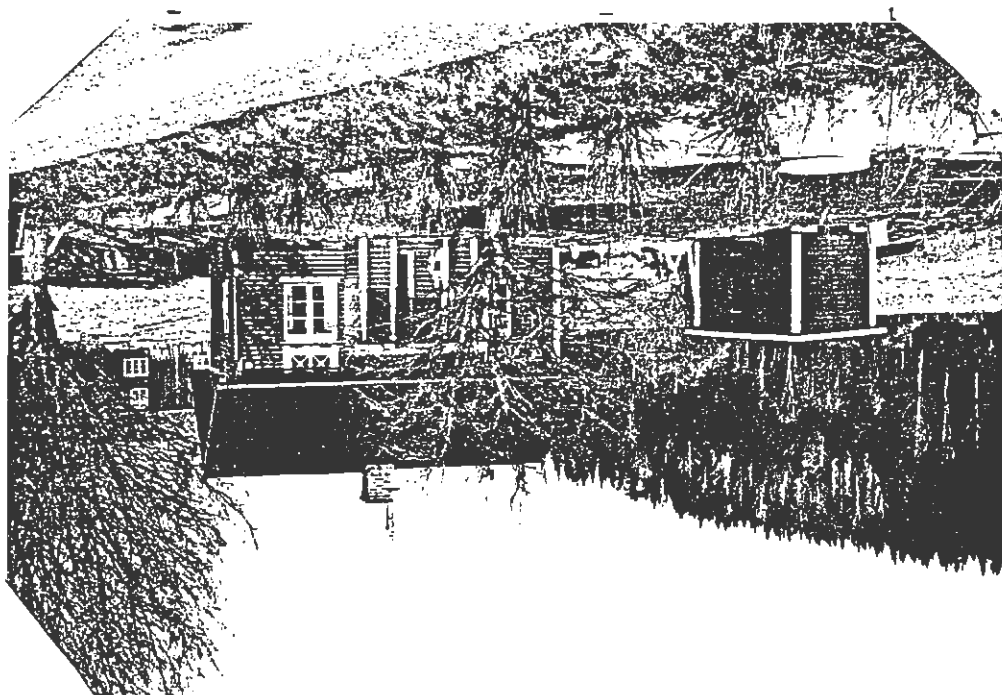

Socken Övre UllerudDatum 87 05 02

Gård

Gårdens namn och registerbeteckning Upplanda 1:32 " Ängen "

Kommentarer

Kända förklaringar till namnets uppkomst \_\_\_\_\_

När är det tidigast nämnt? 1880-talet byggd av Jon Nilsson

Finns äldre kartor över gården? Från vilket/vilka år? \_\_\_\_\_

Har gården tidigare tillhört något gods? I så fall vilket? \_\_\_\_\_

Friköpt år \_\_\_\_\_

Gårdens nuvarande ägare Kerstin & Ola Hybinette (från 1982)

Angiv namnen på tidigare ägare så långt de är kända \_\_\_\_\_

" Stugan " köptes i slutet av 1920-talet av Skomakaren StefanusLarsson 1944 köpte Gunnar & Ivar Andersson " Stugan "sålades 1882 till nuvarande ägare.

Har samma släkt varit ägare till gården? Angiv vilken/vilka och under hur lång tid \_\_\_\_\_

Namn på nuvarande brukare av gården \_\_\_\_\_

Areal i tunnland \_\_\_\_\_ i ha \_\_\_\_\_

därav åker \_\_\_\_\_

Åkerareal då den var som störst, tunnland \_\_\_\_\_ ha \_\_\_\_\_

Kända nyodlingar, år \_\_\_\_\_ tunnland \_\_\_\_\_ ha \_\_\_\_\_

Utlagd (nedlagd) åker i tunnland \_\_\_\_\_ ha \_\_\_\_\_

senast brukad år \_\_\_\_\_

Har slätteräng funnits? \_\_\_\_\_ När upphörde den? \_\_\_\_\_

Angiv större avstyckningar till industrier eller sommarstugeområden, tid och areal \_\_\_\_\_

Angiv namnen på rivna och befintliga torp tillhörande gården, även övriga bostadshus och backstugor \_\_\_\_\_

Övriga upplysningar \_\_\_\_\_

Upplands "Haget"

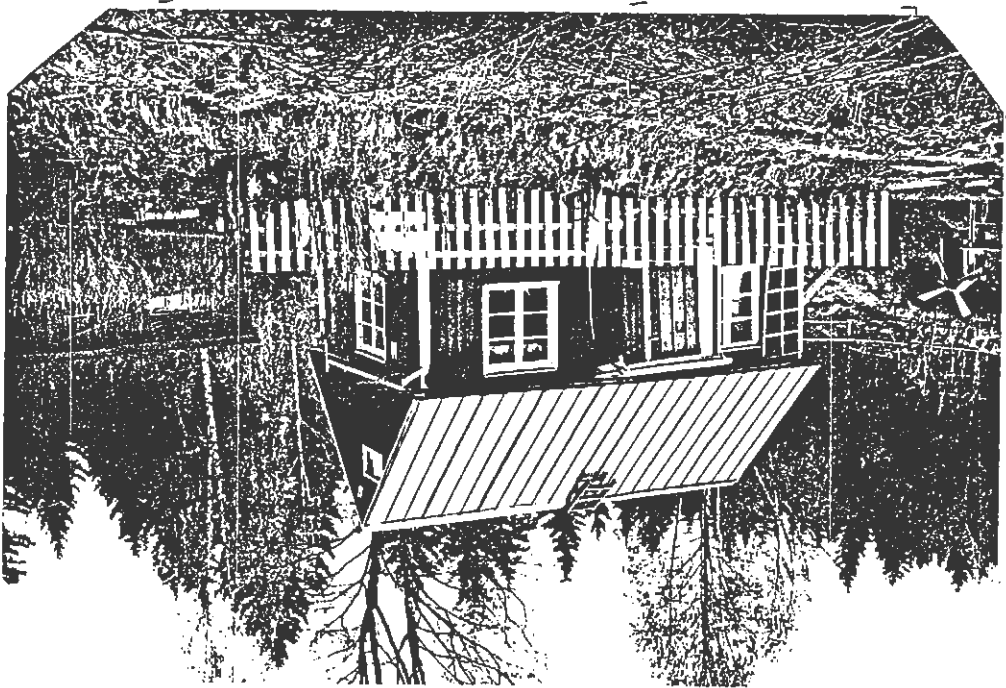

Kommentarer

Gårdens namn och registerbeteckning : Upplanda " Haget "

Kända förklaringar till namnets uppkomst \_\_\_\_\_

När är det tidigast nämnt? 1916

Finns äldre kartor över gården? Från vilket/vilka år? \_\_\_\_\_

Har gården tidigare tillhört något gods? I så fall vilket? nej

Friköpt år \_\_\_\_\_

Gårdens nuvarande ägare Stina Storegaard

Angiv namnen på tidigare ägare så långt de är kända \_\_\_\_\_

Edvard Brun ( byggde stugan 1916 )1969 fick dottern Stina stugan, användes som sommarstuga

Har samma släkt varit ägare till gården? Angiv vilken/vilka och under hur lång tid \_\_\_\_\_

Namn på nuvarande brukare av gården \_\_\_\_\_

Areal i tunnland \_\_\_\_\_ i ha \_\_\_\_\_

därav åker \_\_\_\_\_

Akerareal då den var som störst, tunnland \_\_\_\_\_ ha \_\_\_\_\_

Kända nyodlingar, år \_\_\_\_\_ tunnland \_\_\_\_\_ ha \_\_\_\_\_

Utlagd (nedlagd) åker i tunnland \_\_\_\_\_ ha \_\_\_\_\_

senast brukad år \_\_\_\_\_

Har slätteräng funnits? \_\_\_\_\_ När upphörde den? \_\_\_\_\_

Angiv större avstyckningar till industrier eller sommarstugeområden, tid och areal \_\_\_\_\_

Angiv namnen på rivna och befintliga torp tillhörande gården, även övriga bostadshus och backstugor \_\_\_\_\_

Övriga upplysningar \_\_\_\_\_





